

# Steuerbelastung in der Schweiz

## Charge fiscale en Suisse

18

Öffentliche Finanzen  
Finances publiques

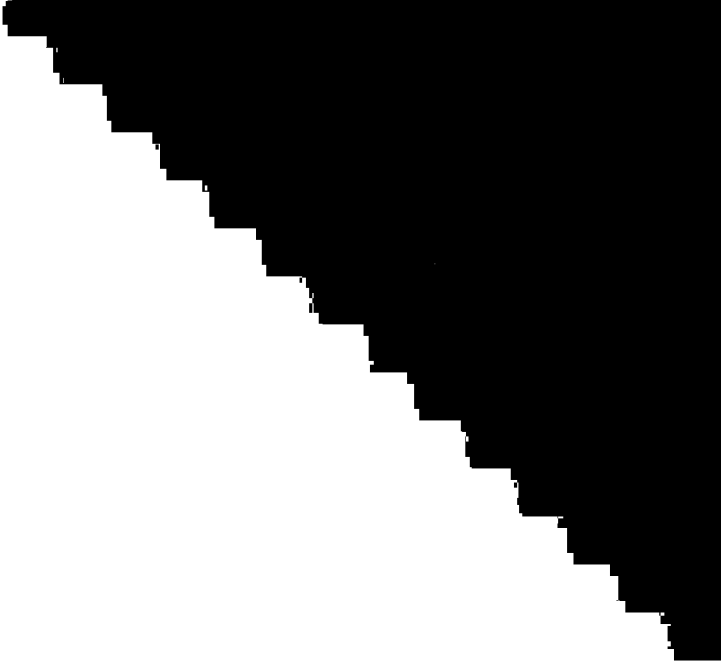

Kantonshauptorte  
Kantonsziffern  
Chefs-lieux des cantons  
Nombres cantonaux  
1995

Die vom Bundesamt für Statistik (BFS) herausgegebene Reihe «Statistik der Schweiz» gliedert sich in folgende Fachbereiche:

La série «Statistique de la Suisse» publiée par l'Office fédéral de la statistique (OFS) couvre les domaines suivants:

---

0 Bereichsübergreifende Themen	0 Thèmes généraux
1 Bevölkerung	1 Population
2 Raum, Landschaft und Umwelt	2 Espace, paysage et environnement
3 Erwerbsleben	3 Emploi et vie active
4 Volkswirtschaftliche Gesamtrechnungen	4 Comptes nationaux
5 Preise	5 Prix
6 Produktion, Handel und Verbrauch	6 Production, commerce et consommation
7 Land- und Forstwirtschaft	7 Agriculture et sylviculture
8 Energie	8 Energie
9 Bau- und Wohnungswesen	9 Construction et logement
10 Tourismus	10 Tourisme
11 Verkehr und Nachrichtenwesen	11 Transports et communications
12 Geldmenge, Finanzmärkte und Banken	12 Masse monétaire, marchés financiers et banques
13 Soziale Sicherheit und Versicherungen	13 Sécurité sociale et assurances
14 Gesundheit	14 Santé
15 Bildung und Wissenschaft	15 Education et science
16 Kultur, Lebensbedingungen und Sport	16 Culture, conditions de vie et sport
17 Politik	17 Politique
18 Öffentliche Finanzen	18 Finances publiques
19 Rechtspflege	19 Droit et justice

---

# Steuerbelastung in der Schweiz

Kantonshauptorte  
Kantonsziffern 1995

# Charge fiscale en Suisse

Chefs-lieux des canton  
Nombres cantonaux 1995

Herausgeber  
Editeur

**Eidg. Steuerverwaltung**  
**Administration fédérale des contributions**

---

**Herausgeber:** Eidg. Steuerverwaltung (ESTV)  
**Auskunft:** R. Signoroni, ESTV, Tel. 031 322 73 82  
**Bearbeitung:** Abteilung Steuerstatistik und Dokumentation, ESTV  
**Vertrieb:** Bundesamt für Statistik  
CH-3003 Bern  
Tel. 031 323 60 60  
**Bestellnummer:** 055-9500  
**Preis:** Fr. 13.-  
**Reihe:** Statistik der Schweiz, herausgegeben vom BFS  
**Fachbereich:** 18 Öffentliche Finanzen  
**Erscheinungsweise:** Jährlich  
**Originaltext:** Deutsch  
**Grafik/Layout:** BFS  
**Copyright:** BFS/ESTV, Bern 1996  
Abdruck – ausser für kommerzielle Nutzung –  
unter Angabe der Quelle gestattet.  
**ISBN:** 3-303-18042-3

**Editeur:** Administration fédérale des contributions (AFC)  
**Complément d'information:** R. Signoroni, AFC, tél. 031 322 73 82  
**Réalisation:** Division statistique fiscale et documentation, AFC  
**Diffusion:** Office fédéral de la statistique  
CH-3003 Berne  
Tél. 031 323 60 60  
**Numéro de commande:** 055-9500  
**Prix:** 13 francs  
**Série:** Statistique de la Suisse, éditée par l'OFS  
**Domaine:** 18 Finances publiques  
**Rythme de parution:** Annuel  
**Langue du texte original:** Allemand  
**Graphisme/Layout:** OFS  
**Copyright:** OFS/AFC, Berne 1996  
La reproduction est autorisée, sauf à des fins commerciales,  
si la source est mentionnée.  
**ISBN:** 3-303-18042-3

---

**Inhaltsverzeichnis****Table des matières**

Einleitung.....	5	Introduction .....	5
<b>I Einkommens- und Vermögenssteuern der natürlichen Personen</b>		<b>I Impôts sur le revenu et sur la fortune des personnes physiques</b>	
Vorbemerkung.....	9	Remarque préliminaire.....	9
<b>A Steuerbelastung in den Kantonshauptorten</b>		<b>A Charge fiscale dans les chefs-lieux des cantons</b>	
Bruttoarbeitseinkommen		Revenu brut du travail	
Lediger.....	10	Personne célibataire .....	10
Verheirateter ohne Kinder.....	14	Personne mariée, sans enfants .....	14
Verheirateter mit 2 Kindern.....	18	Personne mariée, avec 2 enfants .....	18
Alleinverdiener / Doppelverdiener und Konkubinat / Doppelverdiener .....	22	Epoux dont un seul exerce une activité lucrative / époux exerçant tous deux une activité lucrative et concubinage / époux exerçant tous deux une activité lucrative .....	22
Entwicklung der Steuerbelastung.....	28	Evolution de la charge fiscale .....	28
AHV- und Pensionseinkommen		Revenu provenant de l'AVS et d'une pension	
Verheirateter Rentner .....	32	Rentier marié.....	32
Reinvermögen		Fortune nette	
Verheirateter ohne Kinder.....	36	Personne mariée, sans enfants .....	36
AHV- und Pensionseinkommen		Revenu provenant de l'AVS et d'une pension	
Alleinstehende(r) Rentner(in) .....	40	Rentier(ère) vivant seul(e) .....	40
Bruttoarbeitseinkommen		Revenu brut du travail	
Alleinstehende(r) mit 2 Kindern .....	41	Personne vivant seule avec 2 enfants .....	41
<b>B Kantonale Belastungs- und Indexziffern der natürlichen Personen.....</b>	<b>46</b>	<b>B Nombres et indices cantonaux indiquant la charge fiscale des personnes physiques.....</b>	<b>46</b>
Bruttoarbeitseinkommen		Revenu brut du travail	
Lediger.....	48	Personne célibataire .....	48
Verheirateter ohne Kinder.....	50	Personne mariée, sans enfants .....	50
Verheirateter mit 2 Kindern .....	52	Personne mariée, avec 2 enfants .....	52
AHV- und Pensionseinkommen		Revenu provenant de l'AVS et d'une pension	
Verheirateter Rentner .....	54	Rentier marié.....	54
Reinvermögen		Fortune nette	
Verheirateter ohne Kinder.....	56	Personne mariée, sans enfants .....	56
Gesamtindex der einzelnen Steuersubjekte .....	58	Indice global des divers sujets fiscaux .....	58
Totalindex .....	61	Indice total.....	61

## II Reingewinn- und Kapitalsteuern der juristischen Personen

### A Steuerbelastung in den Kantonshauptorten

Aktiengesellschaften .....	64
Reingewinn und Kapital .....	65
Kapital .....	70
Holdinggesellschaften .....	71
Domizilgesellschaften .....	72

<b>B Kantonale Belastungs- und Indexziffern der Aktiengesellschaften .....</b>	<b>73</b>
Reingewinn .....	74
Kapital .....	75
Totalindex .....	76

## III Andere Steuern

<b>A Liegenschaftssteuern .....</b>	<b>78</b>
<b>B Liegenschaftsgewinnsteuern .....</b>	<b>79</b>
<b>C Erbschafts- und Schenkungssteuern .....</b>	<b>82</b>
<b>D Motorfahrzeugsteuern .....</b>	<b>87</b>
Personenwagen und Motorrad .....	90
Lastwagen, Sattelschlepper und Anhänger .....	92
Totalindex .....	94

<b>IV Gesamtindex der Steuerbelastung .....</b>	<b>96</b>
---	-----------

## II Impôts sur le bénéfice net et sur le capital des personnes morales

### A Charge fiscale dans les chefs-lieux des cantons

Sociétés anonymes .....	64
Bénéfice net et capital .....	65
Capital .....	70
Sociétés holding .....	71
Sociétés de domicile .....	72

<b>B Nombres et indices cantonaux indiquant la charge fiscale des sociétés anonymes .....</b>	<b>73</b>
Bénéfice net .....	74
Capital .....	75
Indice total .....	76

## III Autres impôts

<b>A Impôts immobiliers .....</b>	<b>78</b>
<b>B Impôts sur les gains immobiliers .....</b>	<b>79</b>
<b>C Impôts sur les successions et les donations .....</b>	<b>82</b>
<b>D Impôts sur les véhicules à moteur .....</b>	<b>87</b>
Voitures de tourisme et un type de motocycle .....	90
Camions, un type de tracteur à sellette et de remorque ..	92
Indice total .....	94

<b>IV Indice global de la charge fiscale .....</b>	<b>96</b>
--	-----------

## Einleitung

Die vorliegende Publikation informiert über die Steuerbelastung 1995 der natürlichen und juristischen Personen. Sie erscheint jährlich und zeigt einerseits die Belastung in den Kantonshauptorten und bei der direkten Bundessteuer, andererseits kantonale Durchschnittswerte und Indizes. Die Belastungen der natürlichen Personen in 731 Gemeinden sind in einem separaten Band veröffentlicht, der beim Bundesamt für Statistik bezogen werden kann (Tel. 031/323 60 60).

Unverändert geblieben ist gegenüber dem Vorjahr die Berechnungsmethode. Die ausgewiesenen Steuerbeträge in Franken und Prozenten sind deshalb mit denjenigen des Vorjahres vergleichbar.

Nur bedingt vergleichbar mit dem Vorjahr sind die kantonalen Indexziffern als Folge der jährlichen Aktualisierung der Gewichte. Das Berechnen der mittleren gewogenen Belastungen in den Kantonen und der Schweiz insgesamt sowie der Indizes basiert auf folgenden statistischen Grundlagen (Vorjahr in Klammer):

### Natürliche Personen

- Direkte Bundessteuer, Veranlagungsperiode 1991/92 (DBSt-VP 1989/90)
- Vermögensstatistik 1991 (1981)
- Kantons- und Gemeindesteuererträge 1990-1993 (1989-1992)

### Juristische Personen

- Direkte Bundessteuer, Veranlagungsperiode 1991/92 (DBSt-VP 1989/90)
- Kantons- und Gemeindesteuererträge 1990-1993 (1989-1992)

### Motorfahrzeugsteuern

- Motorfahrzeugbestand 1995 (1994)
- Steuererträge 1990-1993 (1989-1992)

### Gesamtindex der Steuerbelastung

- Kantons- und Gemeindesteuererträge 1990-1993 (1989-1992)

## Introduction

La présente publication renseigne sur la charge fiscale des personnes physiques et des personnes morales en 1995. Ce fascicule paraît chaque année. Il indique, d'une part, la charge fiscale dans les chefs-lieux cantonaux et celle afférente à l'impôt fédéral direct et, d'autre part, les moyennes cantonales et les indices. Les charges des personnes physiques dans 731 communes sont publiées dans un fascicule séparé qu'il est possible de commander à l'Office fédéral de la statistique (tel. 031/323 60 60).

La méthode de calcul n'a pas changé depuis l'année dernière. Par conséquent, les montants d'impôt exprimés en francs et en pour-cent sont comparables à ceux de l'année précédente.

Les indices cantonaux ne sont comparables à ceux de l'année précédente que sous réserve et étant donné que les coefficients de pondération sont adaptés chaque année. Le calcul des charges moyennes pondérées des cantons et de l'ensemble de la Suisse ainsi que celui des indices est fondé sur les données statistiques suivantes (entre parenthèses: année précédente):

### Personnes physiques

- Impôt fédéral direct période de taxation 1991/92 (IFD-PT 1989/90)
- Statistique de la fortune 1991 (1981)
- Recettes fiscales cantonales et communales des années 1990 à 1993 (1989 à 1992)

### Personnes morales

- Impôt fédéral direct période de taxation 1991/92 (IFD-PT 1989/90)
- Recettes fiscales cantonales et communales des années 1990 à 1993 (1989 à 1992)

### Impôt sur les véhicules à moteur

- Effectif des véhicules à moteur en 1995 (1994)
- Recettes fiscales des années 1990 à 1993 (1989 à 1992)

### Indice global de la charge fiscale

- Recettes fiscales cantonales et communales des années 1990 à 1993 (1989 à 1992)

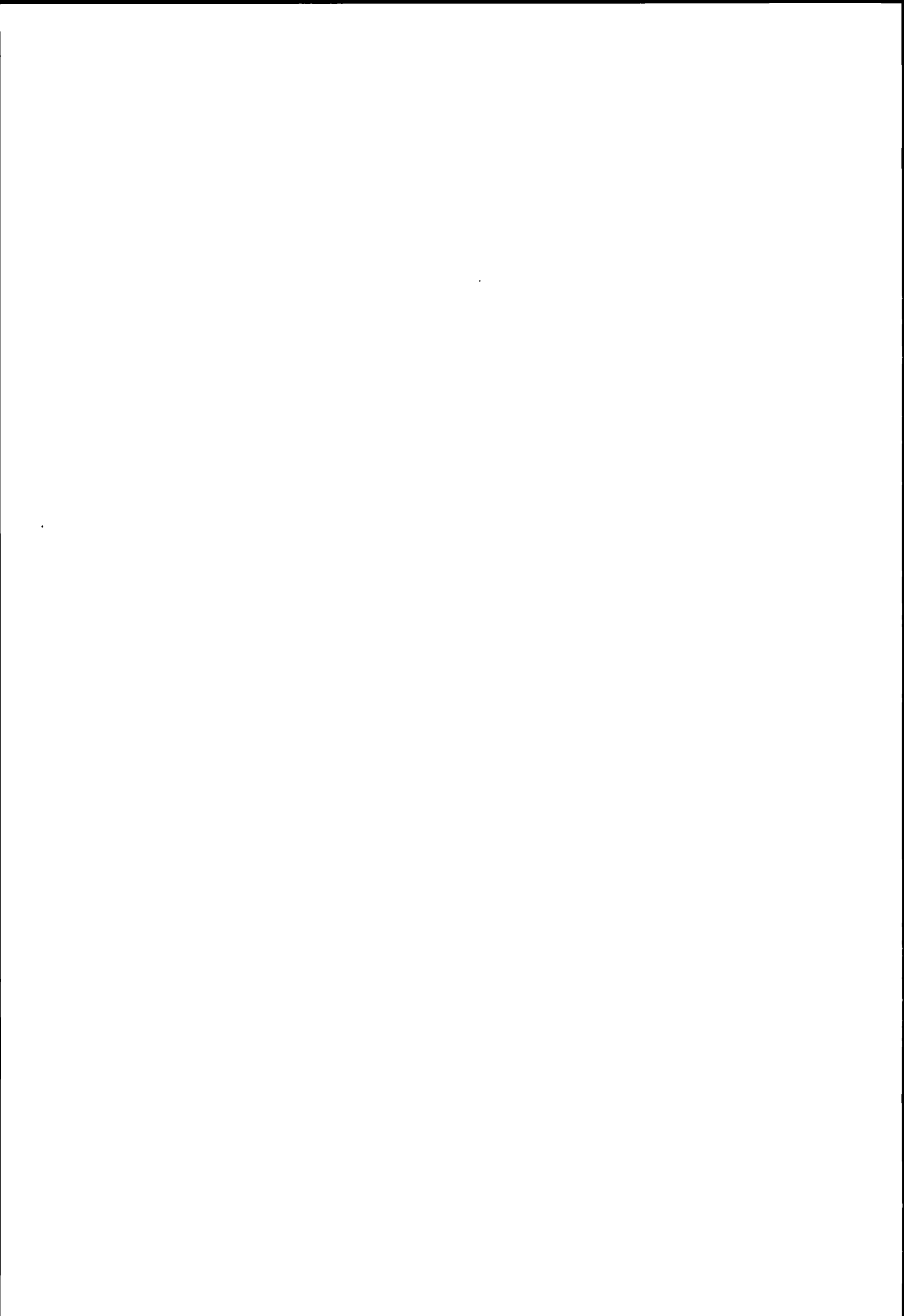



I

**Einkommens- und Vermögenssteuern  
der natürlichen Personen**

**Impôts sur le revenu et sur la fortune  
des personnes physiques**

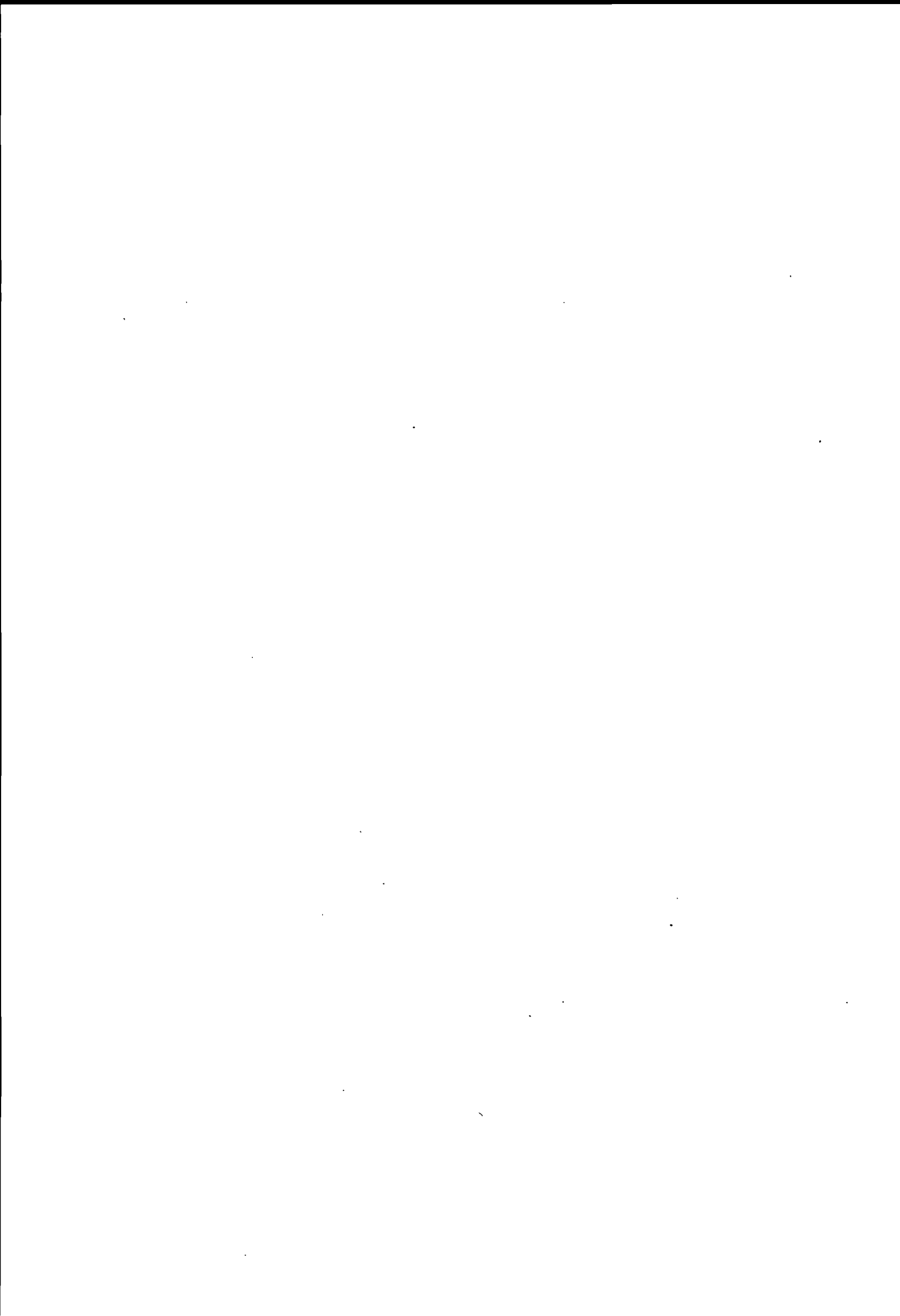

## Vorbemerkung

Die nachfolgenden Tabellen zeigen die Belastungen durch Kantons-, Gemeinde- und Kirchensteuern in den Kantonshauptorten bzw. durch die direkte Bundessteuer für ausgewählte Steuersubjekte und -objekte. Für die Berechnung der Kirchensteuern sind die grössten Kirchgemeinden gemäss neuester Volkszählung massgebend. Somit werden beispielsweise in Zürich die Steuerfusse der evangelischen und in Luzern der katholischen Kirche berücksichtigt.

Die Berechnungen basieren auf den folgenden Steuersubjekten und -objekten:

- Unselbständig erwerbende(r) Steuerpflichtige(r) mit einem Bruttoarbeitseinkommen, welches durch Lohnausweis belegt ist,
- Verheirateter Rentner, beide Ehegatten über 65 Jahre alt, mit einer ganzen Ehepaar-Altersrente der AHV und einer Pension aus der beruflichen Altersvorsorge,
- Alleinstehende(r) Rentner(in), über 65 Jahre alt, mit einer einfachen Altersrente der AHV und einer Pension aus der beruflichen Altersvorsorge.

Berücksichtigt werden sämtliche gesetzlichen Abzüge, die ohne Nachweis vorgenommen werden können.

Die in den einschlägigen kantonalen und kommunalen Steuergesetzen vorgesehenen Personal-, Haushalts- bzw. Kopfsteuern werden in die Belastungen einbezogen. Demgegenüber bleiben Gebühren und Taxen unberücksichtigt.

### Zeichenerklärung zu den Tabellen

- Ein Strich (-) anstelle einer Zahl bedeutet, dass nichts vorkommt oder die begrifflichen Voraussetzungen dazu fehlen,
- Eine Null (0 oder 0,0 usw.) anstelle einer andern Zahl bezeichnet eine Grösse, die kleiner ist als die Hälfte der kleinsten Dezimalstelle,
- Drei Punkte ( ) anstelle einer Zahl bedeuten, dass diese aus anderen Gründen nicht erhältlich oder nicht aufgeführt ist.

## Remarque préliminaire

Les tableaux suivants indiquent les charges dues aux impôts cantonaux, communaux et paroissiaux dans les chefs-lieux cantonaux ainsi que les charges afférentes à l'impôt fédéral direct pour de sujets et objets fiscaux prédéterminés. Pour le calcul des impôts paroissiaux ce sont les paroisses comptant le plus grand nombre de membres dans la commune, selon le dernier recensement de la population, qui ont été choisies. A Zurich p. ex. les taux annuels de la paroisse réformée ont été pris en considération, tandis que pour Lucerne on a retenu ceux de la paroisse catholique.

Les calculs sont fondés sur les sujets et objets fiscaux suivants:

- Contribuable exerçant(e) une activité lucrative dépendante avec un revenu brut du travail établi par un certificat de salaire,
- Rentier marié, les deux époux étant âgés de plus de 65 ans, avec une rente de vieillesse entière pour couple et une pension de la prévoyance professionnelle vieillesse,
- Rentier(ère) vivant seul(e), âgé(e) de plus de 65 ans, avec une rente de vieillesse simple et une pension de la prévoyance professionnelle vieillesse.

Toutes les déductions légales pouvant être admises sans justification sont prises en considération.

Les taxes personnelles, de ménage ou par tête prévues par les lois fiscales cantonales ou communales sont prises en considération pour le calcul des charges. Il n'est pas tenu compte en revanche des autres taxes et émoluments.

### Explication des signes des tableaux

- Un trait (-) mis à la place d'un nombre signifie que la donnée correspondante n'existe pas ou qu'elle est inconcevable,
- Un zéro (0 ou 0,0 etc.) mis à la place d'un nombre désigne une valeur inférieure à la moitié de la plus petite unité décimale,
- On met trois points ( ) à la place d'un nombre lorsque celui-ci n'est pas disponible ou n'est pas publié.

A) Steuerbelastung in den  
Kantonshauptorten

Erläuterungen zu den Seiten 11 bis 13

**Bruttoarbeitseinkommen**

Annahmen

Steuersubjekt **Lediger**, unselbständig Erwerbender,  
mit eigenem Haushalt,Steuerobjekt Bruttoarbeitseinkommen  
gemäss Lohnausweis,

Berechnungsbeispiel (Gemeinde Zurich):

Bruttoarbeitseinkommen	50'000 Fr
<b>Abzüge</b>	
5,05% AHV-, IV- und EO-Beiträge	2'525 Fr
1,50% ALV-Beiträge max 1'458 Fr	750 Fr
5,00% Pensionskassenbeiträge max 10'000 Fr	2'500 Fr
2,70% Kranken- und Unfallkassenbeiträge, min 810 Fr	1'350 Fr
0,90% übrige Versicherungsbeiträge, min 270 Fr	450 Fr
Abzug für Berufsauslagen	1'700 Fr
3% des Nettolohnes, mindestens 1'700 Fr, höchstens 3'400 Fr	4'800 Fr
Steuerbares Einkommen	<u>35'925 Fr</u>
Einfache Steuer gemäss Tarif B	<u>1'748 Fr</u>
Kantonssteuer 108%	1'887 85 Fr
Gemeindesteuer 130%	2'272 40 Fr
Evangelische Kirchensteuer 11%	192 30 Fr
Personalsteuer	12 00 Fr
Steuerbelastung insgesamt	<u>4'364 55 Fr</u>

**Beginn der Steuerpflicht**

Die nachfolgende Übersicht enthält die Bruttoarbeitseinkommen, bei denen die Steuer vom Einkommen für einen Ledigen mit eigenem Haushalt einsetzt

Unberücksichtigt sind die in einigen Kantonen erhobenen  
Mindest- sowie Personalsteuern

Annahmen wie oben

Zürich	8'683 Fr	Fribourg	10'266 Fr
Bern	10'197 Fr	Solothurn	10'927 Fr
Luzern	11'510 Fr	Basel	13'341 Fr
Altendorf	5'880 Fr	Liestal	17'969 Fr
Schwyz	5'201 Fr	Schaffhausen	5'832 Fr
Sarnen	1'483 Fr	Hersau	2'779 Fr
Stans	4'737 Fr	Appenzell	4'500 Fr
Glarus	7'214 Fr	St Gallen	8'515 Fr
Zug	9'955 Fr	Chur	7'847 Fr

A) Charge fiscale dans les  
chefs-lieux des cantons

Explications concernant les pages 11 à 13

**Revenu brut du travail**

Hypothèses

Sujet fiscal **personne célibataire** exerçant une  
activité lucrative dépendante, avec  
son propre ménage,Objet fiscal revenu brut du travail selon certificat  
de salaire,

Exemple de calcul (commune de Zurich)

revenu brut du travail	
<b>déductions</b>	
5,05% cotisations à l'AVS, AI, APG	
1,50% cotisations à l'AC max 1'458 fr	
5,00% cotisations aux caisses de pension, max 10'000 fr	
2,70% cotisations aux caisses d'assurance maladie et accidents, min 810 fr	
0,90% autres cotisations d'assurances, min 270 fr	
deduction pour frais professionnels	
3% du salaire net, au minimum 1'700 fr et au maximum 3'400 fr	
deduction personnelle	
revenu imposable	
impôt simple selon le barème B	
impôt cantonal	108%
impôt communal	130%
impôt paroissial (relig protestante)	11%
impôt personnel	
charge fiscale totale	

**Début de l'assujettissement**

L'aperçu ci-après indique les montants des revenus bruts du travail à partir desquels débute la perception de l'impôt sur le revenu d'une personne célibataire ayant son propre ménage

Les impôts minimums et personnels perçus dans  
quelques cantons ne sont pas pris en considération

Hypothèses comme ci-dessus

Aarau	6'535 Fr
Frauenfeld	9'899 Fr
Bellinzona	14'562 fr
Lausanne	19'790 fr
Sion	10'040 fr
Neuchâtel	8'457 fr
Genève	12'969 fr
Délemont	7'860 fr
Direkte Bundessteuer	
Impôt fédéral direct	19'084 fr

**Bruttoarbeitslohn: Belastung durch Kantons-, Gemeinde- und Kirchensteuern**  
**Revenu brut du travail: charge due aux impôts cantonaux, communaux et paroissiaux**

**Marginalbelastung in den Kantonshauptorten**  
**Charge marginale dans les chefs-lieux des cantons**

**Lediger / Personne célibataire**

1	Bruttoarbeitslohn in 1'000 Fr. / Revenu brut du travail en 1'000 fr.												
	15 bis / à 20	20 bis / à 30	30 bis / à 40	40 bis / à 50	50 bis / à 60	60 bis / à 80	80 bis / à 100	100 bis / à 150	150 bis / à 200	200 bis / à 300	300 bis / à 400	400 bis / à 500	500 bis / à 1'000
Kantonshauptorte Chefs-lieux des cantons													
Bund Confédération	Marginalbelastung in o/o / Charge marginale en o/o												
Zürich	8.0	10.0	12.1	14.1	15.9	18.2	19.3	22.8	25.7	29.9	30.8	30.7	30.7
Bern	10.8	11.4	16.7	18.9	19.9	22.0	23.8	25.1	26.2	28.4	29.3	29.5	29.5
Luzern	8.9	18.8	15.7	16.9	17.6	19.6	21.4	22.1	22.1	25.0	25.3	24.5	23.4
Altdorf	8.5	11.0	12.4	12.0	15.4	17.3	19.5	20.2	20.4	21.4	19.7	19.7	19.7
Schwyz	7.7	8.8	10.8	13.3	13.9	14.1	15.3	18.0	19.2	17.7	17.3	17.2	17.3
Sarnen	8.1	10.8	13.4	15.3	16.8	16.9	16.9	17.2	17.2	18.1	18.1	18.1	18.1
Stans	5.9	8.4	9.9	12.1	13.9	14.7	15.5	15.7	16.0	17.0	16.0	15.9	16.0
Glarus	10.0	13.9	16.1	18.1	20.2	22.2	22.8	23.6	25.1	26.9	29.0	25.9	25.6
Zug	5.5	7.8	9.4	10.5	11.0	11.2	11.7	13.6	12.8	12.9	12.9	12.9	12.9
Fribourg	14.9	16.0	17.4	20.2	20.5	22.5	22.6	27.3	27.6	24.9	24.9	24.9	24.9
Solothurn	8.5	15.3	18.5	19.9	20.5	22.8	24.7	27.3	28.0	33.8	31.7	28.8	28.8
Basel	14.6	14.9	19.9	24.0	23.8	23.9	24.8	25.3	26.4	29.7	30.8	30.7	30.8
Liestal	6.5	12.1	18.1	19.5	21.9	21.1	23.2	25.3	24.5	28.0	30.4	31.7	31.1
Schaffhausen	9.8	12.8	15.2	17.3	19.4	21.4	22.5	24.5	26.5	28.2	30.3	30.2	29.6
Herisau	8.7	10.8	14.3	14.6	16.2	16.3	18.4	19.4	20.5	21.4	20.5	19.7	19.8
Appenzell	7.0	11.9	15.3	16.5	16.6	17.5	17.5	19.1	20.8	19.0	18.8	18.8	18.8
St. Gallen	9.7	14.7	17.3	18.2	20.8	20.9	23.4	25.6	26.6	28.0	25.3	25.2	25.2
Chur	6.7	8.9	14.9	17.7	18.7	18.5	19.9	20.5	20.8	22.2	22.6	23.0	22.2
Aarau	7.6	9.5	11.7	14.1	17.6	19.5	21.0	22.5	24.1	26.0	26.4	26.5	26.6
Frauenfeld	8.6	12.6	14.3	16.6	18.1	19.7	22.2	23.3	24.0	26.2	26.8	26.8	26.8
Bellinzona	11.3	14.3	18.2	19.7	20.8	21.5	23.2	26.4	27.4	29.8	31.0	31.5	31.5
Lausanne	0.2	14.3	23.5	26.9	19.4	21.0	23.3	26.2	28.8	31.1	31.1	30.4	28.5
Sion	10.1	13.2	15.1	17.8	20.1	21.3	24.3	28.2	24.4	25.9	24.9	24.6	24.5
Neuchâtel	11.0	16.5	20.1	21.0	21.6	22.9	23.5	26.0	28.6	25.0	25.0	25.0	25.0
Genève	11.1	18.8	21.4	22.6	23.2	23.9	25.5	27.1	28.6	32.0	33.4	34.1	34.8
Delémont	11.6	15.8	19.2	19.5	23.2	24.7	25.9	28.3	28.4	31.2	31.2	31.5	31.7
Direkte Bundessteuer Impôt fédéral direct	0.6	0.7	1.1	2.4	2.6	5.0	6.6	9.1	11.8	12.5	12.5	12.5	11.3

## Bruttoarbeitseinkommen: Belastung durch Kantons-, Gemeinde- und Kirchensteuern

Lediger

2 Kantonshauptorte Bund	Bruttoarbeitseinkommen in Franken										
	12'500	15'000	17'500	20'000	25'000	30'000	35'000	40'000	45'000	50'000	60'000
	Steuerbelastung in Franken										
Zürich	181	336	508	737	1'192	1'740	2'308	2'950	3'615	4'365	5'953
Bern	222	464	712	1'004	1'557	2'147	2'971	3'815	4'692	5'700	7'692
Luzern	69	114	255	558	1'442	2'436	3'211	4'005	4'812	5'694	7'457
Altdorf	365	539	740	965	1'506	2'064	2'664	3'305	3'989	4'500	6'037
Schwyz	262	437	633	821	1'251	1'706	2'165	2'787	3'436	4'116	5'502
Sarnen	533	708	902	1'113	1'612	2'193	2'829	3'535	4'260	5'061	6'740
Stans	272	385	514	678	1'068	1'515	1'993	2'509	3'094	3'719	5'114
Glarus	237	414	641	913	1'531	2'301	3'047	3'911	4'813	5'725	7'745
Zug	96	197	321	470	834	1'245	1'694	2'190	2'713	3'235	4'339
Freiburg	192	397	728	1'142	1'911	2'747	3'574	4'489	5'477	6'505	8'551
Solothurn	129	298	511	724	1'400	2'255	3'148	4'102	5'083	6'096	8'142
Basel	-	225	601	957	1'686	2'442	3'394	4'432	5'647	6'835	9'213
Liestal	-	-	-	327	847	1'539	2'375	3'350	4'334	5'295	7'481
Schaffhausen	354	543	773	1'030	1'628	2'307	3'027	3'828	4'651	5'555	7'496
Herisau	540	718	910	1'153	1'665	2'228	2'934	3'656	4'362	5'118	6'738
Appenzell	230	363	524	711	1'235	1'897	2'631	3'427	4'261	5'076	6'738
St. Gallen	162	295	493	779	1'469	2'248	3'095	3'983	4'850	5'800	7'877
Chur	215	298	465	633	1'000	1'526	2'221	3'017	3'851	4'788	6'654
Aarau	287	440	608	823	1'258	1'771	2'342	2'943	3'628	4'352	6'114
Frauenfeld	138	286	474	716	1'284	1'975	2'635	3'401	4'230	5'059	6'864
Bellinzona	20	94	352	660	1'353	2'091	2'980	3'910	4'884	5'882	7'967
Lausanne	-	-	-	12	524	1'444	2'560	3'796	5'097	6'487	8'431
Sitten	181	328	547	831	1'524	2'151	2'861	3'664	4'529	5'445	7'456
Neuenburg	146	320	545	870	1'637	2'524	3'507	4'537	5'550	6'640	8'796
Genf	25	95	318	648	1'510	2'526	3'577	4'669	5'788	6'925	9'243
Deleberg	303	464	634	1'046	1'836	2'625	3'563	4'549	5'512	6'498	8'813
Direkte Bundessteuer	-	-	-	32	66	101	138	208	327	444	706
	Steuerbelastung in Prozenten des Bruttoarbeitseinkommens										
Zürich	1.45	2.24	2.90	3.68	4.77	5.80	6.59	7.38	8.03	8.73	9.92
Bern	1.78	3.09	4.07	5.02	6.23	7.16	8.49	9.54	10.43	11.40	12.82
Luzern	0.55	0.76	1.46	2.79	5.77	8.12	9.17	10.01	10.69	11.39	12.43
Altdorf	2.92	3.59	4.23	4.82	6.03	6.88	7.61	8.26	8.87	9.00	10.06
Schwyz	2.10	2.91	3.62	4.11	5.00	5.69	6.19	6.97	7.63	8.23	9.17
Sarnen	4.26	4.72	5.15	5.57	6.45	7.31	8.08	8.84	9.47	10.12	11.23
Stans	2.18	2.56	2.94	3.39	4.27	5.05	5.70	6.27	6.88	7.44	8.52
Glarus	1.89	2.76	3.66	4.56	6.12	7.67	8.71	9.78	10.70	11.45	12.91
Zug	0.77	1.31	1.83	2.35	3.34	4.15	4.84	5.47	6.03	6.47	7.23
Freiburg	1.53	2.65	4.16	5.71	7.64	9.16	10.21	11.22	12.17	13.01	14.25
Solothurn	1.03	1.98	2.92	3.62	5.60	7.52	8.99	10.26	11.30	12.19	13.57
Basel	-	1.50	3.43	4.79	6.74	8.14	9.70	11.08	12.55	13.67	15.36
Liestal	-	-	-	1.64	3.39	5.13	6.79	8.37	9.63	10.59	12.47
Schaffhausen	2.83	3.62	4.42	5.15	6.51	7.69	8.65	9.57	10.34	11.11	12.49
Herisau	4.32	4.78	5.20	5.76	6.66	7.43	8.38	9.14	9.69	10.24	11.23
Appenzell	1.84	2.42	2.99	3.56	4.94	6.32	7.52	8.57	9.47	10.15	11.23
St. Gallen	1.30	1.97	2.82	3.89	5.88	7.49	8.84	9.96	10.78	11.60	13.13
Chur	1.72	1.99	2.66	3.17	4.00	5.09	6.35	7.54	8.56	9.58	11.09
Aarau	2.29	2.94	3.48	4.11	5.03	5.90	6.69	7.36	8.06	8.70	10.19
Frauenfeld	1.11	1.90	2.71	3.58	5.14	6.58	7.53	8.50	9.40	10.12	11.44
Bellinzona	0.16	0.63	2.01	3.30	5.41	6.97	8.51	9.77	10.85	11.76	13.28
Lausanne	-	-	-	0.06	2.10	4.81	7.31	9.49	11.33	12.97	14.05
Sitten	1.45	2.19	3.12	4.15	6.10	7.17	8.18	9.16	10.06	10.89	12.43
Neuenburg	1.17	2.13	3.11	4.35	6.55	8.41	10.02	11.34	12.33	13.28	14.66
Genf	0.20	0.63	1.82	3.24	6.04	8.42	10.22	11.67	12.86	13.85	15.40
Deleberg	2.42	3.09	3.62	5.23	7.34	8.75	10.18	11.37	12.25	13.00	14.69
Direkte Bundessteuer	-	-	-	0.16	0.26	0.34	0.39	0.52	0.73	0.89	1.18

## Revenu brut du travail: charge due aux impôts cantonaux, communaux et paroissiaux

## Célibataire

Revenu brut du travail en francs										2
										Chefs-lieux des cantons Confédération
70'000	80'000	90'000	100'000	150'000	200'000	300'000	400'000	500'000	1'000'000	
Charge fiscale en francs										
7'686	9'594	11'521	13'448	24'835	37'663	67'546	98'297	129'016	282'709	Zurich
9'850	12'101	14'446	16'867	29'399	42'503	70'872	100'147	129'657	277'301	Berne
9'398	11'382	13'496	15'661	26'731	37'801	62'807	88'124	112'595	229'396	Lucerne
7'739	9'488	11'436	13'384	23'463	33'655	55'059	74'772	94'463	192'984	Aldorf
6'858	8'323	9'823	11'377	20'358	29'948	47'615	64'876	82'120	168'391	Schwyz
8'438	10'117	11'815	13'494	22'080	30'666	48'773	66'899	85'006	175'598	Sarnen
6'572	8'046	9'598	11'150	18'980	26'991	43'997	60'006	75'949	155'716	Stans
9'903	12'183	14'549	16'744	28'544	41'090	68'013	96'997	122'863	251'059	Glaris
5'427	6'570	7'726	8'902	15'692	22'067	34'987	47'893	60'813	125'373	Zoug
10'778	13'054	15'258	17'582	31'227	45'021	69'875	94'755	119'610	243'960	Fribourg
10'401	12'709	15'052	17'655	31'324	45'310	79'060	110'763	139'558	283'530	Soleure
11'616	13'994	16'483	18'956	31'592	44'805	74'510	105'290	136'038	289'873	Bâle
9'640	11'703	13'940	16'336	28'981	41'227	69'232	99'656	131'365	287'107	Liestal
9'620	11'776	13'956	16'267	28'527	41'757	69'934	100'192	130'417	278'396	Schaffhouse
8'375	9'994	11'776	13'677	23'397	33'650	55'055	75'566	95'305	194'063	Hérisau
8'497	10'236	11'994	13'733	23'292	33'691	52'739	71'511	90'264	184'084	Appenzell
9'977	12'054	14'405	16'741	29'559	42'834	70'830	96'138	121'334	247'393	Saint-Gall
8'498	10'361	12'315	14'339	24'600	35'016	57'225	79'842	102'873	214'059	Coire
8'039	10'019	12'123	14'227	25'458	37'515	63'502	89'854	116'388	249'142	Aarau
8'820	10'805	13'040	15'251	26'878	38'889	65'095	91'942	118'761	252'940	Frauenfeld
10'069	12'273	14'544	16'914	30'120	43'809	73'567	104'580	136'039	293'435	Bellinzona
10'467	12'634	14'882	17'297	30'401	44'777	75'866	106'988	137'430	279'870	Lausanne
9'537	11'713	14'000	16'566	30'674	42'880	68'732	93'609	118'162	240'848	Sion
11'024	13'379	15'698	18'082	31'081	45'364	70'353	95'338	120'296	245'169	Neuchâtel
11'607	14'014	16'538	19'113	32'676	46'956	78'961	112'379	146'524	320'555	Genève
11'297	13'753	16'237	18'941	33'071	47'248	78'465	109'715	141'197	299'746	Délémont
1'129	1'697	2'265	3'013	7'551	13'469	25'996	38'536	51'063	107'330	Impôt fédéral direct
Charge fiscale en pour-cent du revenu brut du travail										
10.98	11.99	12.80	13.45	16.56	18.83	22.52	24.57	25.80	28.27	Zurich
14.07	15.13	16.05	16.87	19.60	21.25	23.62	25.04	25.93	27.73	Berne
13.43	14.23	15.00	15.66	17.82	18.90	20.94	22.03	22.52	22.94	Lucerne
11.06	11.86	12.71	13.38	15.64	16.83	18.35	18.69	18.89	19.30	Aldorf
9.80	10.40	10.91	11.38	13.57	14.97	15.87	16.22	16.42	16.84	Schwyz
12.05	12.65	13.13	13.49	14.72	15.33	16.26	16.72	17.00	17.56	Sarnen
9.39	10.06	10.66	11.15	12.65	13.50	14.67	15.00	15.19	15.57	Stans
14.15	15.23	16.17	16.74	19.03	20.55	22.67	24.25	24.57	25.11	Glaris
7.75	8.21	8.58	8.90	10.46	11.03	11.66	11.97	12.16	12.54	Zoug
15.39	16.32	16.95	17.58	20.82	22.51	23.29	23.69	23.92	24.40	Fribourg
14.86	15.89	16.72	17.66	20.88	22.65	26.35	27.69	27.91	28.35	Soleure
16.59	17.49	18.31	18.96	21.06	22.40	24.84	26.32	27.21	28.99	Bâle
13.77	14.63	15.49	16.34	19.32	20.61	23.08	24.91	26.27	28.71	Liestal
13.74	14.72	15.51	16.27	19.02	20.88	23.31	25.05	26.08	27.84	Schaffhouse
11.96	12.49	13.08	13.68	15.60	16.82	18.35	18.89	19.06	19.41	Hérisau
12.14	12.79	13.33	13.73	15.53	16.85	17.58	17.88	18.05	18.41	Appenzell
14.25	15.07	16.01	16.74	19.71	21.42	23.61	24.03	24.27	24.74	Saint-Gall
12.14	12.95	13.68	14.34	16.40	17.51	19.08	19.96	20.57	21.41	Coire
11.48	12.52	13.47	14.23	16.97	18.76	21.17	22.46	23.28	24.91	Aarau
12.60	13.51	14.49	15.25	17.92	19.44	21.70	22.99	23.75	25.29	Frauenfeld
14.38	15.34	16.16	16.91	20.08	21.90	24.52	26.14	27.21	29.34	Bellinzona
14.95	15.79	16.54	17.30	20.27	22.39	25.29	26.75	27.49	27.99	Lausanne
13.62	14.64	15.56	16.57	20.45	21.44	22.91	23.40	23.63	24.08	Sion
15.75	16.72	17.44	18.08	20.72	22.68	23.45	23.83	24.06	24.52	Neuchâtel
16.58	17.52	18.38	19.11	21.78	23.48	26.32	28.09	29.30	32.06	Genève
16.14	17.19	18.04	18.94	22.05	23.62	26.16	27.43	28.24	29.97	Délémont
1.61	2.12	2.52	3.01	5.03	6.73	8.67	9.63	10.21	10.73	Impôt fédéral direct

Erläuterungen zu den Seiten 15 bis 17

Explications concernant les pages 15 a 17

**Bruttoarbeitseinkommen**

## Annahmen

Steuersubjekt **Verheirateter**, unselbständig  
Erwerbender, **ohne Kinder**,

Steuerobjekt Bruttoarbeitseinkommen  
gemäss Lohnausweis,

## Berechnungsbeispiel (Gemeinde Zürich)

Bruttoarbeitseinkommen	50 000 Fr
<b>Abzüge</b>	
5,05% AHV- IV- und EO-Beiträge	2'525 Fr
1,50% ALV-Beiträge, max 1'458 Fr	750 Fr
5,00% Pensionskassenbeiträge, max 10'000 Fr	2'500 Fr
4,30% Kranken- und Unfallkassenbeiträge, min 1'280 Fr	2'150 Fr
1,40% übrige Versicherungsbeiträge, min 430 Fr	700 Fr.
Abzug für Berufsauslagen	1'700 Fr
3% des Nettolohnes, mindestens 1'700 Fr, höchstens 3'400 Fr	
Personlicher Abzug	9'600 Fr
Steuerbares Einkommen	30'075 Fr
Einfache Steuer gemäss Tarif A	1'173 Fr
Kantonssteuer 108%	1'266 85 Fr
Gemeindesteuer 130%	1'524 90 Fr
Evang Kirchensteuer 11%	129 05 Fr
Personalsteuer	12 00 Fr
Steuerbelastung insgesamt	2'932 80 Fr

**Beginn der Steuerpflicht**

Die nachfolgende Übersicht enthält die Bruttoarbeitseinkommen bei denen die Steuer vom Einkommen für einen Verheirateten ohne Kinder einsetzt  
Unberücksichtigt sind die in einigen Kantonen erhobenen Mindest sowie Personalsteuern

## Annahmen wie oben

Zürich	14 822 Fr	Fribourg	13'467 fr
Bern	13'456 Fr	Solothurn	19'423 Fr
Luzern	24'131 Fr	Basel	25'212 Fr
Altdorf	10'968 Fr	Liestal	19'812 Fr
Schwyz	10'331 Fr	Schaffhausen	11'675 Fr
Sarnen	7'425 Fr	Herisau	9'956 Fr
Stans	11'199 Fr	Appenzell	8'260 Fr
Glarus	11 883 Fr	St Gallen	13'270 Fr
Zug	16'914 Fr	Chur	15'075 Fr

**Revenu brut du travail**

## Hypotheses

Sujet fiscal **personne mariée** exerçant une activité  
lucrative dependante **sans enfants**,

Objet fiscal revenu brut du travail selon certificat  
de salaire,

## Exemple de calcul (commune de Zurich)

revenu brut du travail	
<b>déductions</b>	
5,05% cotisations à l'AVS AI, APG	
1,50% cotisations à l'AC max 1'458 fr	
5,00% cotisations aux caisses de pension, max 10 000 fr	
4,30% cotisations aux caisses d'assurance maladie et accidents, min 1'280 fr	
1,40% autres cotisations d'assurances, min 430 fr.	
deduction pour frais professionnels	
3% du salaire net, au minimum 1'700 fr et au maximum 3'400 fr	
deduction personnelle	
revenu imposable	
impôt simple selon le bareme A	
impôt cantonal	108%
impôt communal	130%
impôt paroissial (relig protestante)	11%
impôt personnel	
charge fiscale totale	

**Début de l'assujettissement**

L'aperçu ci-après indique les montants des revenus bruts du travail à partir desquels débute la perception de l'impôt sur le revenu d'une personne mariée, sans enfants  
Les impôts minimums et personnels perçus dans quelques cantons ne sont pas pris en considération

## Hypothèses comme ci-dessus

Aarau	13'127 Fr
Frauenfeld	23'528 Fr
Bellinzona	22'171 fr
Lausanne	25'033 fr
Sion	17'900 fr
Neuchâtel	13'918 fr
Geneve	25'305 fr
Delémont	14'332 fr
Direkte Bundessteuer	
Impôt fédéral direct	30 220 fr



Bruttoarbeits Einkommen: Belastung durch Kantons-, Gemeinde- und Kirchensteuern  
 Revenu brut du travail: charge due aux impôts cantonaux, communaux et paroissiaux

Auswirkungen der Sozialabzüge / Effets des déductions sociales

Entlastung eines Verheirateten ohne Kinder gegenüber einem Ledigen

Diminution pour une personne mariée, sans enfants, par rapport à une personne célibataire

3 Kantonshauptorte Chefs-lieux des cantons Bund / Confédération	Bruttoarbeits Einkommen in Franken / Revenu brut du travail en francs									
	15'000	20'000	30'000	40'000	50'000	70'000	100'000	150'000	200'000	500'000
	Entlastung in Franken / Diminution en francs									
Zürich	314	496	789	1'098	1'432	2'114	3'212	5'117	6'999	10'782
Bern	326	431	580	857	1'287	1'934	2'965	4'309	4'790	5'069
Luzern	64	508	1'214	1'251	1'581	1'900	1'931	1'931	1'931	1'931
Alt Dorf	326	514	980	1'520	1'718	2'183	3'212	3'523	3'736	934
Schwyz	304	419	590	801	1'062	1'363	1'783	2'570	3'754	7'142
Sarnen	330	427	689	1'175	1'601	2'116	2'116	2'116	2'116	2'116
Stans	271	400	680	932	1'239	1'748	2'359	3'268	3'369	3'298
Glarus	298	546	1'083	1'611	2'107	2'603	3'859	4'150	3'904	4'664
Zug	162	374	760	1'169	1'551	2'110	2'467	3'440	3'211	843
Fribourg	290	837	1'395	1'686	1'959	2'772	3'596	5'657	6'427	445
Solothurn	268	654	1'422	2'330	2'941	3'299	4'007	5'837	6'301	5'612
Basel	225	957	1'675	2'095	2'912	3'841	3'920	3'920	4'498	10'422
Liestal	-	136	549	1'220	1'748	2'705	3'141	4'732	3'753	12'457
Schaffhausen	409	644	1'110	1'548	1'911	2'656	3'271	4'033	5'135	5'407
Herisau	522	616	739	1'053	1'400	1'907	2'319	2'319	2'346	354
Appenzell	210	348	711	1'217	1'736	2'487	3'142	4'095	5'148	711
St. Gallen	235	569	1'077	1'587	2'006	2'856	3'419	4'564	5'446	1'195
Chur	274	362	875	1'672	2'485	3'365	3'710	3'010	2'420	1'568
Aarau	277	301	471	802	1'230	2'470	3'663	4'523	4'450	2'095
Frauenfeld	286	716	1'331	1'454	1'824	2'333	3'391	4'008	4'008	4'148
Bellinzona	54	620	1'343	2'080	2'789	3'610	4'441	5'665	5'835	5'367
Lausanne	-	12	1'134	1'975	2'515	2'242	3'704	6'074	7'807	9'508
Sion	294	539	781	1'225	1'777	3'049	5'223	6'667	6'658	6'663
Neuchâtel	289	715	1'642	2'429	3'010	3'639	4'079	5'243	6'979	526
Genève	70	623	2'321	3'401	4'014	4'193	4'304	4'415	4'526	4'605
Delémont	440	827	1'300	1'693	2'130	3'046	4'345	6'363	8'243	9'467
Direkte Bundessteuer Impôt fédéral direct	-	32	101	102	228	398	1'012	874	942	1'512
	Entlastung in Prozenten / Diminution en pour-cent									
Zürich	93.5	67.3	45.4	37.2	32.8	27.5	23.9	20.6	18.6	8.4
Bern	70.4	42.9	27.0	22.5	22.6	19.6	17.6	14.7	11.3	3.9
Luzern	58.0	91.0	49.8	31.2	27.8	20.2	12.3	7.2	5.1	1.7
Alt Dorf	60.5	53.3	47.5	46.0	38.2	28.2	24.0	15.0	11.1	1.0
Schwyz	69.5	51.0	34.6	28.7	25.8	19.9	15.7	12.6	12.5	8.7
Sarnen	46.6	38.4	31.4	33.2	31.6	25.1	15.7	9.6	6.9	2.5
Stans	70.4	59.0	44.9	37.2	33.3	26.6	21.2	17.2	12.5	4.3
Glarus	72.0	59.8	47.1	41.2	36.8	26.3	23.0	14.5	9.5	3.8
Zug	82.2	79.5	81.0	53.4	47.9	38.9	27.7	21.9	14.6	1.4
Fribourg	73.1	73.3	50.8	37.6	30.1	25.7	20.5	18.1	14.3	0.4
Solothurn	89.9	90.4	63.0	56.8	48.2	31.7	22.7	18.6	13.9	4.0
Basel	100.0	100.0	68.6	47.3	42.6	33.1	20.7	12.4	10.0	7.7
Liestal	-	41.5	35.6	36.4	33.0	28.1	19.2	16.3	9.1	9.5
Schaffhausen	75.4	62.5	48.1	40.4	34.4	27.6	20.1	14.1	12.3	4.1
Herisau	72.7	53.4	33.2	28.8	27.4	22.8	17.0	9.9	7.0	0.4
Appenzell	57.8	49.0	37.5	35.5	34.2	29.3	22.9	17.6	15.3	0.8
St. Gallen	79.6	73.1	47.9	39.9	34.6	28.6	20.4	15.4	12.7	1.0
Chur	91.9	57.2	57.3	55.4	51.9	39.6	25.9	12.2	6.9	1.5
Aarau	63.0	36.5	26.6	27.2	28.3	30.7	25.7	17.8	11.9	1.8
Frauenfeld	100.0	100.0	67.4	42.8	36.1	26.5	22.2	14.9	10.3	3.5
Bellinzona	57.5	93.9	64.2	53.2	47.4	35.9	26.3	18.8	13.3	3.9
Lausanne	-	100.0	78.5	52.0	38.8	21.4	21.4	20.0	17.4	6.9
Sion	89.6	64.9	36.3	33.4	32.6	32.0	31.5	21.7	15.5	5.6
Neuchâtel	90.6	82.1	65.1	53.5	45.3	33.0	22.6	16.9	15.4	0.4
Genève	73.7	96.1	91.9	72.8	58.0	36.1	22.5	13.5	9.6	3.1
Delémont	94.8	79.0	49.5	37.2	32.8	27.0	22.9	19.2	17.4	6.7
Direkte Bundessteuer Impôt fédéral direct	-	100.0	100.0	49.0	51.4	35.3	33.6	11.6	7.0	3.0

## Bruttoarbeitseinkommen: Belastung durch Kantons-, Gemeinde- und Kirchensteuern

## Verheirateter ohne Kinder

4 Kantonshauptorte Bund	Bruttoarbeitseinkommen in Franken										
	12'500	15'000	17'500	20'000	25'000	30'000	35'000	40'000	45'000	50'000	60'000
	Steuerbelastung in Franken										
Zürich	12	22	132	241	567	951	1'359	1'852	2'363	2'933	4'173
Bern	-	137	350	573	1'069	1'567	2'216	2'957	3'681	4'413	6'164
Luzern	50	50	50	50	210	1'223	1'979	2'754	3'484	4'113	5'608
Altdorf	101	213	324	450	743	1'084	1'455	1'785	2'237	2'782	4'099
Schwyz	52	133	247	402	746	1'116	1'481	1'987	2'503	3'053	4'298
Sarnen	262	378	521	686	1'065	1'503	1'900	2'360	2'868	3'460	4'719
Stans	57	114	186	278	511	835	1'189	1'576	2'019	2'480	3'566
Glarus	56	116	222	367	757	1'218	1'739	2'300	2'916	3'618	5'320
Zug	35	35	45	96	266	486	749	1'021	1'344	1'684	2'456
Freiburg	68	107	174	305	681	1'351	2'083	2'803	3'635	4'545	6'228
Solothurn	30	30	30	70	413	833	1'260	1'772	2'464	3'155	5'046
Basel	-	-	-	-	-	768	1'553	2'337	3'139	3'923	5'660
Liestal	-	-	-	191	519	991	1'532	2'130	2'826	3'547	5'217
Schaffhausen	77	134	236	386	751	1'197	1'687	2'280	2'897	3'644	5'220
Herisau	84	196	356	537	996	1'489	2'032	2'603	3'161	3'718	5'044
Appenzell	79	153	247	363	711	1'186	1'692	2'211	2'717	3'339	4'644
St. Gallen	-	60	103	209	637	1'171	1'776	2'395	3'068	3'794	5'325
Chur	24	24	229	271	448	651	994	1'345	1'787	2'303	3'593
Aarau	47	163	317	522	888	1'300	1'680	2'141	2'614	3'122	4'283
Frauenfeld	-	-	-	-	151	644	1'287	1'947	2'591	3'234	4'811
Bellinzona	40	40	40	40	318	748	1'228	1'830	2'430	3'094	4'581
Lausanne	-	-	-	-	-	310	966	1'821	2'896	3'971	6'431
Sitten	34	34	102	292	800	1'370	1'903	2'439	3'050	3'668	5'067
Neuenburg	20	30	66	156	457	882	1'416	2'107	2'869	3'631	5'445
Genf	25	25	25	25	25	205	645	1'268	2'021	2'911	5'116
Delémont	-	24	110	219	739	1'325	2'081	2'856	3'612	4'368	6'307
Direkte Bundessteuer	-	-	-	-	-	-	64	106	147	216	450
	Steuerbelastung in Prozenten des Bruttoarbeitseinkommens										
Zürich	0.10	0.15	0.75	1.21	2.27	3.17	3.88	4.63	5.25	5.87	6.95
Bern	-	0.92	2.00	2.87	4.28	5.22	6.33	7.39	8.18	8.83	10.27
Luzern	0.40	0.33	0.29	0.25	0.84	4.08	5.65	6.89	7.74	8.23	9.35
Altdorf	0.81	1.42	1.85	2.25	2.97	3.61	4.16	4.46	4.97	5.56	6.83
Schwyz	0.42	0.89	1.41	2.01	2.98	3.72	4.23	4.97	5.56	6.11	7.16
Sarnen	2.09	2.52	2.98	3.43	4.26	5.01	5.43	5.90	6.37	6.92	7.87
Stans	0.46	0.76	1.06	1.39	2.04	2.78	3.40	3.94	4.49	4.96	5.94
Glarus	0.45	0.77	1.27	1.83	3.03	4.06	4.97	5.75	6.48	7.24	8.87
Zug	0.28	0.23	0.26	0.48	1.06	1.62	2.14	2.55	2.99	3.37	4.09
Freiburg	0.54	0.71	0.99	1.53	2.73	4.50	5.95	7.01	8.08	9.09	10.38
Solothurn	0.24	0.20	0.17	0.35	1.65	2.78	3.60	4.43	5.47	6.31	8.41
Basel	-	-	-	-	-	2.56	4.44	5.84	6.98	7.85	9.43
Liestal	-	-	-	0.96	2.08	3.30	4.38	5.32	6.28	7.09	8.70
Schaffhausen	0.62	0.89	1.35	1.93	3.00	3.99	4.82	5.70	6.44	7.29	8.70
Herisau	0.67	1.31	2.03	2.68	3.98	4.96	5.81	6.51	7.02	7.44	8.41
Appenzell	0.63	1.02	1.41	1.82	2.85	3.95	4.83	5.53	6.04	6.68	7.74
St. Gallen	-	0.40	0.59	1.05	2.55	3.90	5.07	5.99	6.82	7.59	8.87
Chur	0.19	0.16	1.31	1.36	1.79	2.17	2.84	3.36	3.97	4.61	5.99
Aarau	0.37	1.09	1.81	2.61	3.55	4.33	4.80	5.35	5.81	6.24	7.14
Frauenfeld	-	-	-	-	0.60	2.15	3.68	4.87	5.76	6.47	8.02
Bellinzona	0.32	0.27	0.23	0.20	1.27	2.49	3.51	4.58	5.40	6.19	7.63
Lausanne	-	-	-	-	-	1.03	2.76	4.55	6.44	7.94	10.72
Sitten	0.27	0.23	0.58	1.46	3.20	4.57	5.44	6.10	6.78	7.34	8.45
Neuenburg	0.16	0.20	0.38	0.78	1.83	2.94	4.04	5.27	6.38	7.26	9.07
Genf	0.20	0.17	0.14	0.13	0.10	0.68	1.84	3.17	4.49	5.82	8.53
Delémont	-	0.16	0.63	1.10	2.95	4.42	5.95	7.14	8.03	8.74	10.51
Direkte Bundessteuer	-	-	-	-	-	-	0.18	0.27	0.33	0.43	0.75

## Revenu brut du travail: charge due aux impôts cantonaux, communaux et paroissiaux

## Personne mariée, sans enfants

Revenu brut du travail en francs										4 Chefs-lieux des cantons Confédération
70'000	80'000	90'000	100'000	150'000	200'000	300'000	400'000	500'000	1'000'000	
Charge fiscale en francs										
5'572	7'036	8'535	10'236	19'718	30'664	57'282	87'516	118'235	271'928	Zurich
7'915	9'796	11'843	13'901	25'090	37'713	65'881	95'078	124'589	272'232	Berne
7'498	9'482	11'565	13'730	24'800	35'870	60'845	86'162	110'664	227'465	Lucerne
5'557	6'998	8'455	10'172	19'940	29'919	50'973	73'393	93'530	192'051	Aldorf
5'495	6'763	8'103	9'593	17'788	26'194	43'094	59'045	74'978	154'697	Schwyz
6'322	8'001	9'699	11'378	19'964	28'550	46'657	64'783	82'890	173'482	Sarnen
4'824	6'108	7'425	8'792	15'713	23'622	40'628	56'708	72'651	152'417	Stans
7'301	9'023	10'884	12'886	24'393	37'186	64'301	91'006	118'199	249'736	Glaris
3'318	4'319	5'377	6'436	12'252	18'856	34'144	47'064	59'970	124'543	Zoug
8'004	9'973	11'909	13'986	25'570	38'593	68'666	94'310	119'165	243'515	Fribourg
7'103	9'262	11'422	13'649	25'487	39'009	70'500	102'223	133'946	283'075	Soleure
7'775	10'063	12'562	15'035	27'671	40'307	66'955	95'600	125'616	279'451	Bâle
6'935	8'806	10'891	13'195	24'248	37'474	62'670	89'551	118'908	275'126	Liestal
6'964	8'878	10'840	12'996	24'494	36'621	64'527	94'784	125'010	276'234	Schaffhouse
6'468	7'876	9'457	11'358	21'078	31'303	52'736	73'748	94'951	193'710	Hérisau
6'010	7'531	9'070	10'591	19'197	28'543	50'051	70'800	89'552	183'373	Appenzell
7'121	9'145	11'245	13'322	24'995	37'388	64'118	92'143	120'139	246'331	Saint-Gall
5'133	6'810	8'720	10'629	21'590	32'596	55'413	78'278	101'305	213'234	Coire
5'569	7'009	8'717	10'564	20'935	33'065	60'384	87'310	114'294	247'882	Aarau
6'487	8'145	9'926	11'860	22'870	34'881	60'947	87'794	114'613	248'792	Frauenfeld
6'458	8'387	10'418	12'473	24'455	37'974	68'461	99'583	130'673	287'538	Bellinzona
8'225	9'976	11'790	13'594	24'328	36'970	65'878	96'831	127'922	279'360	Lausanne
6'487	7'986	9'594	11'343	24'007	36'222	62'160	87'046	111'599	234'285	Sion
7'385	9'452	11'816	14'003	25'837	38'386	66'986	94'812	119'770	244'643	Neuchâtel
7'415	9'754	12'256	14'809	28'261	42'431	74'392	107'786	141'918	315'935	Genève
8'252	10'196	12'281	14'597	26'708	39'005	69'749	100'525	131'730	289'570	Delémont
731	1'075	1'500	2'001	6'677	12'527	24'864	37'214	49'551	107'180	Impôt fédéral direct
Charge fiscale en pour-cent du revenu brut du travail										
7.96	8.80	9.48	10.24	13.15	15.33	19.09	21.88	23.65	27.19	Zurich
11.31	12.25	13.16	13.90	16.73	18.86	21.96	23.77	24.92	27.22	Berne
10.71	11.85	12.85	13.73	16.53	17.93	20.28	21.54	22.13	22.75	Lucerne
7.94	8.75	9.39	10.17	13.29	14.96	16.99	18.35	18.71	19.21	Aldorf
7.85	8.45	9.00	9.59	11.86	13.10	14.36	14.76	15.00	15.47	Schwyz
9.03	10.00	10.78	11.38	13.31	14.28	15.55	16.20	16.58	17.35	Sarnen
6.89	7.63	8.25	8.79	10.48	11.81	13.54	14.18	14.53	15.24	Stans
10.43	11.28	12.09	12.89	16.26	18.59	21.43	22.75	23.64	24.97	Glaris
4.74	5.40	5.97	6.44	8.17	9.43	11.38	11.77	11.99	12.45	Zoug
11.43	12.47	13.23	13.99	17.05	19.30	22.89	23.58	23.83	24.35	Fribourg
10.15	11.58	12.69	13.65	16.99	19.50	23.50	25.56	26.79	28.31	Soleure
11.11	12.58	13.96	15.04	18.45	20.15	22.32	23.90	25.12	27.95	Bâle
9.91	11.01	12.10	13.20	16.17	18.74	20.89	22.39	23.78	27.51	Liestal
9.95	11.10	12.04	13.00	16.33	18.31	21.51	23.70	25.00	27.62	Schaffhouse
9.24	9.85	10.51	11.36	14.05	15.65	17.58	18.44	18.99	19.37	Hérisau
8.59	9.41	10.08	10.59	12.80	14.27	16.68	17.70	17.91	18.34	Appenzell
10.17	11.43	12.49	13.32	16.66	18.69	21.37	23.04	24.03	24.63	Saint-Gall
7.33	8.51	9.69	10.63	14.39	16.30	18.47	19.57	20.26	21.32	Coire
7.96	8.76	9.69	10.56	13.96	16.53	20.13	21.83	22.86	24.79	Aarau
9.27	10.18	11.03	11.86	15.25	17.44	20.32	21.95	22.92	24.88	Frauenfeld
9.23	10.48	11.58	12.47	16.30	18.99	22.82	24.90	26.13	28.75	Bellinzona
11.75	12.47	13.10	13.59	16.22	18.49	21.96	24.21	25.58	27.94	Lausanne
9.27	9.98	10.66	11.34	16.00	18.11	20.72	21.76	22.32	23.43	Sion
10.55	11.82	13.13	14.00	17.22	19.19	22.33	23.70	23.95	24.46	Neuchâtel
10.59	12.19	13.62	14.81	18.84	21.22	24.80	26.95	28.38	31.59	Genève
11.79	12.74	13.65	14.60	17.81	19.50	23.25	25.13	26.35	28.96	Delémont
1.04	1.34	1.67	2.00	4.45	6.26	8.29	9.30	9.91	10.72	Impôt fédéral direct

Erläuterungen zu den Seiten 19 bis 21

Explications concernant les pages 19 a 21

**Bruttoarbeitseinkommen**

Annahmen

Steuersubjekt **Verheirateter** unselbständig  
Erwerbender, **mit 2 Kindern**,

Steuerobjekt Bruttoarbeitseinkommen  
gemäss Lohnausweis,

Berechnungsbeispiel (Gemeinde Zurich)

Bruttoarbeitseinkommen 50'000 Fr

**Abzüge**

5 05% AHV-, IV- und EO-Beiträge 2'525 Fr  
1 50% ALV-Beiträge, max 1'458 Fr 750 Fr  
5,00% Pensionskassenbeiträge, max 10 000 Fr 2'500 Fr

5,40% Kranken- und Unfallkassenbeiträge, min 1'600 Fr 2'700 Fr

1,80% übrige Versicherungsbeiträge, min 540 Fr 900 Fr  
Abzug für Berufsauslagen 1'700 Fr

3% des Nettolohnes  
mindestens 1'700 Fr, höchstens 3'400 Fr

Personlicher Abzug 9'600 Fr

Kinderabzug 10'000 Fr

Steuerbares Einkommen 19'325 Fr

Einfache Steuer gemäss Tarif A 614 Fr

Kantonssteuer 108% 663 10 Fr

Gemeindesteuer 130% 798 20 Fr

Evang Kirchensteuer 11% 67 55 Fr

Personalsteuer 12 00 Fr

Steuerbelastung insgesamt 1'540 85 Fr

**Revenu brut du travail**

Hypotheses

Sujet fiscal **personne mariée** exerçant une activité  
lucrative dependante **avec 2 enfants**,

Objet fiscal revenu brut du travail selon certificat  
de salaire,

Exemple de calcul (commune de Zurich)

revenu brut du travail

**déductions**

5 05% cotisations à l'AVS, AI, APG  
1 50% cotisations à l'AC, max 1'458 fr  
5 00% cotisations aux caisses de pension max  
10 000 fr

5,40% cotisations aux caisses d'assurance maladie et  
accidents, min 1'600 fr

1,80% autres cotisations d'assurances, min 540 fr  
deduction pour frais professionnels

3% du salaire net,  
au minimum 1 700 fr et au maximum 3'400 fr

deduction personnelle

deduction pour enfants

revenu imposable

impôt simple selon le bareme A

impôt cantonal 108%

impôt communal 130%

impôt paroissial (relig protestante) 11%

impôt personnel

charge fiscale totale

**Beginn der Steuerpflicht**

Die nachfolgende Uebersicht enthält die Bruttoarbeitseinkommen, bei denen die Steuer vom Einkommen für einen Verheirateten mit 2 Kindern einsetzt

Unberücksichtigt sind die in einigen Kantonen erhobenen Mindest- sowie Personalsteuern

Annahmen wie oben

Zurich	26'614 Fr	Fribourg	21'641 fr
Bern	26'356 Fr	Solothurn	29'873 Fr
Luzern	31'016 Fr	Basel	36'518 Fr
Altdorf	20'238 Fr	Liestal	37'303 Fr
Schwyz	20'549 Fr	Schaffhausen	20'518 Fr
Sarnen	15 000 Fr	Hersau	18'152 Fr
Stans	17'661 Fr	Appenzell	16'813 Fr
Glarus	19'153 Fr	St Gallen	22'544 Fr
Zug	28'535 Fr	Chur	21'507 Fr

**Début de l'assujettissement**

L'aperçu ci-apres indique les montants des revenus bruts du travail a partir desquels debute la perception de l'impôt sur le revenu d'une personne mariee, avec 2 enfants

Les impôts minimums et personnels perçus dans quelques cantons ne sont pas pris en consideration

Hypotheses comme ci-dessus

Aarau	22'431 Fr
Frauenfeld	32'370 Fr
Bellinzona	36'800 fr
Lausanne	35'650 fr
Sion	25'600 fr
Neuchâtel	20'961 fr
Geneve	32'212 fr
Delemont	23'901 fr
Direkte Bundessteuer	
Impôt federal direct	42'339 fr

Bruttoarbeits Einkommen: Belastung durch Kantons-, Gemeinde- und Kirchensteuern

Revenu brut du travail: charge due aux impôts cantonaux, communaux et paroissiaux

Auswirkungen der Sozialabzüge / Effets des déductions sociales

Entlastung eines Verheirateten mit 2 Kindern (inklusive Kinderzulagen) gegenüber einem Verheirateten ohne Kinder

Diminution pour une personne mariée avec 2 enfants (y compris les allocations pour enfants), par rapport à une personne mariée, sans enfants

5 Kantonshauptorte Chefs-lieux des cantons Bund / Confédération	Bruttoarbeits Einkommen in Franken / Revenu brut du travail en francs									
	15'000	20'000	30'000	40'000	50'000	70'000	100'000	150'000	200'000	500'000
	Entlastung in Franken / Diminution en francs									
Zürich	10	229	570	772	944	1'307	1'534	1'703	1'892	2'460
Bern	137	573	776	953	979	1'245	1'361	1'448	1'693	1'804
Luzern	0	0	713	793	677	968	1'033	1'033	1'033	1'033
Altdorf	183	222	322	424	558	763	890	893	909	851
Schwyz	106	307	422	437	498	580	649	682	743	621
Sarnen	138	194	363	475	555	496	477	477	477	477
Stans	40	62	117	161	209	244	260	252	251	235
Glarus	116	190	326	434	558	804	808	877	958	966
Zug	0	61	275	381	493	709	842	954	1'025	898
Fribourg	39	154	435	512	675	777	919	898	1'049	890
Solothurn	0	40	488	647	934	1'309	1'370	1'510	1'778	1'818
Basel	-	-	768	1'221	1'238	1'650	1'924	1'924	1'924	2'220
Liestal	-	152	903	1'206	1'172	1'146	1'132	1'072	1'100	1'030
Schaffhausen	74	228	407	544	617	706	858	943	970	1'115
Herisau	141	261	336	435	435	576	756	756	812	730
Appenzell	116	180	346	408	519	595	622	711	800	711
St. Gallen	60	149	522	649	797	991	1'133	1'274	1'345	1'416
Chur	0	56	104	218	327	595	702	785	685	683
Aarau	117	373	433	513	599	704	955	1'023	1'207	1'191
Frauenfeld	-	-	493	722	738	942	1'077	1'308	1'335	1'385
Bellinzona	0	0	708	1'082	1'293	1'968	2'254	2'193	2'372	2'490
Lausanne	-	-	310	1'273	2'058	2'297	1'909	3'505	5'470	11'747
Sion	0	185	253	270	307	417	534	661	541	517
Neuchâtel	10	101	288	502	573	836	1'036	1'187	1'134	1'026
Genève	0	0	147	421	629	875	985	1'111	1'226	1'614
Delémont	24	219	613	867	885	1'218	1'265	1'292	1'478	1'546
Direkte Bundessteuer Impôt fédéral direct	-	-	-	65	93	227	414	884	884	884
	Entlastung in Prozenten / Diminution en pour-cent									
Zürich	45.3	95.0	60.0	41.7	32.2	23.5	15.0	8.6	6.2	2.1
Bern	100.0	100.0	49.5	32.2	22.2	15.7	9.8	5.8	4.5	1.4
Luzern	0.0	0.0	58.4	28.8	16.4	12.9	7.5	4.2	2.9	0.9
Altdorf	85.9	49.4	29.7	23.7	20.0	13.7	8.7	4.5	3.0	0.9
Schwyz	79.3	76.3	37.8	22.0	16.3	10.5	6.8	3.8	2.8	0.8
Sarnen	36.6	28.3	24.1	20.1	16.0	7.8	4.2	2.4	1.7	0.6
Stans	34.7	22.3	14.1	10.2	8.4	5.1	3.0	1.6	1.1	0.3
Glarus	100.0	51.9	26.7	18.9	15.4	11.0	6.3	3.6	2.6	0.8
Zug	0.0	63.6	56.7	37.3	29.3	21.4	13.1	7.8	5.4	1.5
Fribourg	36.4	50.5	32.2	18.3	14.8	9.7	6.6	3.5	2.7	0.7
Solothurn	0.0	57.0	58.5	36.5	29.6	18.4	10.0	5.9	4.6	1.4
Basel	-	-	100.0	52.2	31.5	21.2	12.8	7.0	4.8	1.8
Liestal	-	79.5	91.1	56.6	33.1	16.5	8.6	4.4	2.9	0.9
Schaffhausen	55.1	59.1	34.0	23.9	16.9	10.1	6.6	3.9	2.6	0.9
Herisau	71.8	48.6	22.6	16.7	11.7	8.9	6.7	3.6	2.6	0.8
Appenzell	75.8	49.7	29.2	18.4	15.5	9.9	5.9	3.7	2.8	0.8
St. Gallen	100.0	71.3	44.6	27.1	21.0	13.9	8.5	5.1	3.6	1.2
Chur	0.0	20.7	16.0	16.2	14.2	11.6	6.6	3.6	2.1	0.7
Aarau	71.4	71.4	33.3	23.9	19.2	12.6	9.0	4.9	3.7	1.0
Frauenfeld	-	-	76.6	37.1	22.8	14.5	9.1	5.7	3.8	1.2
Bellinzona	0.0	0.0	94.7	59.1	41.8	30.5	18.1	9.0	6.2	1.9
Lausanne	-	-	100.0	69.9	51.8	27.9	14.0	14.4	14.8	9.2
Sion	0.0	63.3	18.5	11.0	8.4	6.4	4.7	2.8	1.5	0.5
Neuchâtel	33.6	64.9	32.6	23.8	15.8	11.3	7.4	4.6	3.0	0.9
Genève	0.0	0.0	71.3	33.2	21.6	11.8	6.7	3.9	2.9	1.1
Delémont	100.0	100.0	46.2	30.3	20.3	14.8	8.7	4.8	3.8	1.2
Direkte Bundessteuer Impôt fédéral direct	-	-	-	61.3	43.1	31.1	20.7	13.2	7.1	1.8

## Bruttoarbeitseinkommen: Belastung durch Kantons-, Gemeinde- und Kirchensteuern

## Verheirateter mit 2 Kindern

6 Kantonshauptorte Bund	Bruttoarbeitseinkommen in Franken										
	12'500	15'000	17'500	20'000	25'000	30'000	35'000	40'000	45'000	50'000	60'000
	Steuerbelastung in Franken										
Zürich	12	12	12	12	12	161	418	724	1'120	1'541	2'549
Bern	-	-	-	-	-	312	865	1'465	2'075	2'799	4'228
Luzern	50	50	50	50	50	50	526	1'241	1'979	2'736	4'113
Altdorf	30	30	30	30	248	496	704	1'017	1'378	1'795	2'782
Schwyz	28	28	28	28	121	383	715	1'137	1'573	2'077	3'137
Sarnen	80	84	159	256	514	828	1'129	1'476	1'870	2'360	3'517
Stans	30	30	30	79	225	434	701	1'027	1'396	1'814	2'813
Glarus	-	-	-	62	234	569	954	1'424	1'944	2'517	3'977
Zug	35	35	35	35	35	57	178	363	572	837	1'446
Freiburg	68	68	68	68	142	420	838	1'471	2'221	2'961	4'707
Solothurn	30	30	30	30	30	38	354	719	1'136	1'559	3'037
Basel	-	-	-	-	-	-	-	555	1'357	2'141	3'711
Liestal	-	-	-	-	45	69	92	407	1'111	1'800	3'397
Schaffhausen	60	60	60	60	183	459	829	1'295	1'809	2'456	3'884
Herisau	20	20	20	68	316	761	1'220	1'706	2'250	2'807	3'940
Appenzell	-	-	15	59	232	526	909	1'396	1'890	2'396	3'606
St. Gallen	-	-	-	-	70	283	708	1'215	1'805	2'410	3'794
Chur	24	24	24	24	233	362	580	852	1'187	1'551	2'566
Aarau	47	47	47	47	205	578	904	1'289	1'661	2'106	3'132
Frauenfeld	-	-	-	-	-	-	226	722	1'350	1'994	3'313
Bellinzona	40	40	40	40	40	40	40	327	713	1'192	2'357
Lausanne	-	-	-	-	-	-	-	187	642	1'277	2'953
Sitten	34	34	34	34	88	508	1'048	1'598	2'120	2'681	3'941
Neuenburg	20	20	20	20	73	299	657	1'100	1'694	2'402	3'978
Genf	25	25	25	25	25	25	86	410	942	1'623	3'385
Delsberg	-	-	-	-	48	285	816	1'381	2'118	2'874	4'368
Direkte Bundessteuer	-	-	-	-	-	-	-	-	46	87	184
	Steuerbelastung in Prozenten des Bruttoarbeitseinkommens										
Zürich	0.10	0.08	0.07	0.06	0.05	0.54	1.19	1.81	2.49	3.08	4.25
Bern	-	-	-	-	-	1.04	2.47	3.66	4.61	5.60	7.05
Luzern	0.40	0.33	0.29	0.25	0.20	0.17	1.50	3.10	4.40	5.47	6.86
Altdorf	0.24	0.20	0.17	0.15	0.99	1.65	2.01	2.54	3.06	3.59	4.64
Schwyz	0.22	0.18	0.16	0.14	0.49	1.28	2.04	2.84	3.50	4.15	5.23
Sarnen	0.64	0.56	0.91	1.28	2.05	2.76	3.23	3.69	4.16	4.72	5.86
Stans	0.24	0.20	0.17	0.40	0.90	1.45	2.00	2.57	3.10	3.63	4.69
Glarus	-	-	-	0.31	0.94	1.90	2.72	3.56	4.32	5.03	6.63
Zug	0.28	0.23	0.20	0.18	0.14	0.19	0.51	0.91	1.27	1.67	2.41
Freiburg	0.54	0.45	0.39	0.34	0.57	1.40	2.39	3.68	4.93	5.92	7.84
Solothurn	0.24	0.20	0.17	0.15	0.12	0.13	1.01	1.80	2.53	3.12	5.06
Basel	-	-	-	-	-	-	-	1.39	3.02	4.28	6.18
Liestal	-	-	-	-	0.18	0.23	0.26	1.02	2.47	3.60	5.66
Schaffhausen	0.48	0.40	0.34	0.30	0.73	1.53	2.37	3.24	4.02	4.91	6.47
Herisau	0.16	0.13	0.11	0.34	1.26	2.54	3.49	4.26	5.00	5.61	6.57
Appenzell	-	-	0.08	0.30	0.93	1.75	2.60	3.49	4.20	4.79	6.01
St. Gallen	-	-	-	-	0.28	0.94	2.02	3.04	4.01	4.82	6.32
Chur	0.19	0.16	0.14	0.12	0.93	1.21	1.66	2.13	2.64	3.10	4.28
Aarau	0.37	0.31	0.27	0.23	0.82	1.93	2.58	3.22	3.69	4.21	5.22
Frauenfeld	-	-	-	-	-	-	0.65	1.81	3.00	3.99	5.52
Bellinzona	0.32	0.27	0.23	0.20	0.16	0.13	0.11	0.82	1.58	2.38	3.93
Lausanne	-	-	-	-	-	-	-	0.47	1.43	2.55	4.92
Sitten	0.27	0.23	0.19	0.17	0.35	1.69	2.99	4.00	4.71	5.36	6.57
Neuenburg	0.16	0.13	0.11	0.10	0.29	1.00	1.88	2.75	3.76	4.80	6.63
Genf	0.20	0.17	0.14	0.13	0.10	0.08	0.25	1.03	2.09	3.25	5.64
Delsberg	-	-	-	-	0.19	0.95	2.33	3.45	4.71	5.75	7.28
Direkte Bundessteuer	-	-	-	-	-	-	-	-	0.10	0.17	0.31

Revenu brut du travail: charge due aux impôts cantonaux, communaux et paroissiaux

Personne mariée, avec 2 enfants

Revenu brut du travail en francs										6
										Chefs-lieux des cantons Confédération
70'000	80'000	90'000	100'000	150'000	200'000	300'000	400'000	500'000	1'000'000	
Charge fiscale en francs										
3'740	5'084	6'583	8'082	17'208	27'875	53'935	83'890	114'609	268'302	Zurich
5'911	7'746	9'682	11'704	22'743	34'969	63'028	92'155	121'666	269'309	Berne
5'731	7'633	9'640	11'713	22'783	33'853	58'660	83'977	108'647	225'448	Lucerne
4'099	5'540	7'015	8'506	18'157	28'101	49'145	71'458	91'828	190'349	Altdorf
4'363	5'539	6'826	8'272	16'334	24'713	41'818	57'768	73'702	153'421	Schwyz
5'063	6'742	8'440	10'119	18'705	27'291	45'398	63'524	81'631	172'222	Sarnen
3'969	5'252	6'536	7'881	14'825	22'618	39'624	55'767	71'710	151'476	Stans
5'729	7'650	9'401	11'292	22'599	35'221	62'389	89'104	116'210	247'900	Glaris
2'140	2'985	3'960	5'008	10'643	17'096	32'233	45'500	58'420	122'979	Zoug
6'292	8'004	10'021	11'999	23'466	36'130	66'187	92'215	117'069	241'419	Fribourg
4'924	6'967	9'127	11'296	22'878	35'936	67'360	99'083	130'605	280'225	Soleure
5'399	7'491	9'754	12'227	24'863	37'499	64'147	92'576	122'376	276'211	Bâle
5'127	6'941	8'968	11'216	22'253	35'536	60'677	87'503	116'799	273'027	Liestal
5'514	7'246	9'208	11'183	22'500	34'627	62'202	92'427	122'653	273'877	Schaffhouse
5'348	6'756	8'180	9'846	19'566	29'679	51'224	72'180	93'438	192'254	Hérisau
4'925	6'321	7'860	9'381	17'814	26'987	48'408	69'417	88'169	181'990	Appenzell
5'387	7'204	9'263	11'340	22'765	35'034	61'640	89'665	117'661	244'101	Saint-Gall
3'932	5'492	7'272	9'181	19'937	31'075	53'940	76'787	99'792	211'808	Coire
4'352	5'699	7'167	8'875	19'024	30'819	58'138	85'113	112'073	245'696	Aarau
4'942	6'600	8'277	10'057	20'699	32'692	58'630	85'477	112'296	246'474	Frauenfeld
3'708	5'350	7'182	9'130	20'991	34'277	64'530	95'652	126'741	283'560	Bellinzona
5'032	7'252	9'394	11'009	20'017	30'704	56'682	85'071	115'128	270'674	Lausanne
5'306	6'737	8'243	9'846	21'776	34'388	60'355	85'289	109'842	232'528	Sion
5'798	7'821	9'920	12'129	23'742	36'284	64'654	92'865	117'824	242'696	Neuchâtel
5'591	7'857	10'315	12'826	26'087	40'092	71'670	104'981	139'067	313'033	Genève
6'260	8'298	10'383	12'445	24'528	36'639	67'125	97'901	129'066	286'865	Delémont
399	659	1'003	1'410	5'325	11'175	23'512	35'862	48'199	105'984	Impôt fédéral direct
Charge fiscale en pour-cent du revenu brut du travail										
5.34	6.36	7.31	8.08	11.47	13.94	17.98	20.97	22.92	26.83	Zurich
8.44	9.68	10.76	11.70	15.16	17.48	21.01	23.04	24.33	26.93	Berne
8.19	9.54	10.71	11.71	15.19	16.93	19.55	20.99	21.73	22.54	Lucerne
5.86	6.92	7.79	8.51	12.10	14.05	16.38	17.86	18.37	19.03	Altdorf
6.23	6.92	7.58	8.27	10.89	12.36	13.94	14.44	14.74	15.34	Schwyz
7.23	8.43	9.38	10.12	12.47	13.65	15.13	15.88	16.33	17.22	Sarnen
5.67	6.57	7.26	7.88	9.88	11.31	13.21	13.94	14.34	15.15	Stans
8.18	9.56	10.45	11.29	15.07	17.61	20.80	22.28	23.24	24.79	Glaris
3.06	3.73	4.40	5.01	7.10	8.55	10.74	11.37	11.68	12.30	Zoug
8.99	10.00	11.13	12.00	15.64	18.06	22.06	23.05	23.41	24.14	Fribourg
7.03	8.71	10.14	11.30	15.25	17.97	22.45	24.77	26.16	28.02	Soleure
7.71	9.36	10.84	12.23	16.58	18.75	21.38	23.14	24.48	27.62	Bâle
7.32	8.68	9.96	11.22	14.84	17.77	20.23	21.88	23.36	27.30	Liestal
7.88	9.06	10.23	11.18	15.00	17.31	20.73	23.11	24.53	27.39	Schaffhouse
7.64	8.45	9.09	9.85	13.04	14.84	17.07	18.05	18.69	19.23	Hérisau
7.04	7.90	8.73	9.38	11.88	13.49	16.14	17.35	17.63	18.20	Appenzell
7.70	9.00	10.29	11.34	15.18	17.52	20.55	22.42	23.53	24.41	Saint-Gall
5.62	6.87	8.08	9.18	13.29	15.54	17.98	19.20	19.96	21.18	Coire
6.22	7.12	7.96	8.87	12.68	15.41	19.38	21.28	22.41	24.57	Aarau
7.06	8.25	9.20	10.06	13.80	16.35	19.54	21.37	22.46	24.65	Frauenfeld
5.30	6.69	7.98	9.13	13.99	17.14	21.51	23.91	25.35	28.36	Bellinzona
7.19	9.07	10.44	11.01	13.34	15.35	18.89	21.27	23.03	27.07	Lausanne
7.58	8.42	9.16	9.85	14.52	17.19	20.12	21.32	21.97	23.25	Sion
8.28	9.78	11.02	12.13	15.83	18.14	21.55	23.22	23.56	24.27	Neuchâtel
7.99	9.82	11.46	12.83	17.39	20.05	23.89	26.25	27.81	31.30	Genève
8.94	10.37	11.54	12.44	16.35	18.32	22.38	24.48	25.81	28.69	Delémont
0.57	0.82	1.11	1.41	3.55	5.59	7.84	8.97	9.64	10.60	Impôt fédéral direct

Erläuterungen zu den Seiten 23 bis 27

Alleinverdiener / Doppelverdiener  
Konkubinät / Doppelverdiener

Annahmen\*

Steuersubjekte

- 1 **Alleinverdiener:** Verheirater ohne Kinder, nur ein Ehegatte mit unselbständiger Erwerbstätigkeit,
- 2 **Doppelverdiener:** Verheirateter ohne Kinder, beide Ehegatten mit unselbständiger Erwerbstätigkeit,
- 3 **Konkubinät:** 2 Ledige in einem gemeinsamen Haushalt, beide mit unselbständiger Erwerbstätigkeit

Steuerobjekte

Bruttoarbeitselkommen gemäss Lohnausweis;  
Anteile am gesamten Bruttoarbeitselkommen.

- |                   |                 |
|-------------------|-----------------|
| 1 Ledige          | 50 50 und 70 30 |
| 2 Doppelverdiener | 50 50 und 70 30 |

Berechnungsbeispiel für Doppelverdiener<sup>1)</sup>  
(Gemeinde Zurich)

Bruttoarbeitselkommen des Ehemannes	25'000 Fr
Bruttoarbeitselkommen der Ehefrau	25'000 Fr
<b>Bruttoarbeitselkommen insgesamt</b>	<b>50'000 Fr</b>

**Abzüge**

5,05% AHV-, IV- und EO-Beiträge	
Ehemann	1'263 Fr
Ehefrau	1'263 Fr
1,50% ALV-Beiträge, max 1'458 Fr	
Ehemann	375 Fr
Ehefrau	375 Fr
5,00% Pensionskassenbeiträge, max 10'000 Fr	
Ehemann	1'250 Fr
Ehefrau	1'250 Fr
4,30% Kranken- und Unfallkassenbeiträge, min 1'280 Fr	2'150 Fr
1,40% übrige Versicherungsbeiträge, min 430 Fr	700 Fr
Abzug für Berufsauslagen 3% des Nettolohnes, mindestens 1'700 Fr, höchstens 3'400 Fr	
Ehemann	1'700 Fr
Ehefrau	1'700 Fr
Zweitverdienerabzug	4'800 Fr
<b>Personlicher Abzug</b>	<b>9'600 Fr</b>
<b>Steuerbares Einkommen</b>	<b>23'574 Fr</b>
Einfache Steuer gemäss Tarif A	824 -- Fr
Kantonssteuer 108%	889 90 Fr
Gemeindesteuer 130%	1'071 20 Fr
Evang Kirchensteuer 11%	90 65 Fr
Personalsteuer	12 00 Fr
<b>Steuerbelastung insgesamt</b>	<b>2'063 75 Fr</b>

Explications concernant les pages 23 a 27

Epoux dont un seul exerce une activité lucrative / epoux exerçant tous deux une activité lucrative - Concubinage / epoux exerçant tous deux une activité lucrative

Hypotheses

Sujets fiscaux

- 1 **Epoux dont un seul exerce une activité lucrative** dependante, sans enfants,
- 2 **Epoux exerçant tous deux une activité lucrative** dependante, sans enfants,
- 3 **Concubinage:** 2 personnes celibataires vivant en menage commun exerçant toutes deux une activité lucrative dependante

Objets fiscaux

Revenu brut du travail selon certificat de salaire,  
Parts a l'ensemble du revenu brut du travail

- |   |                |
|---|----------------|
| 1 Personnes celibataires                          | 50 50 et 70 30 |
| 2 Epoux exerçant tous deux une activité lucrative | 50 50 et 70 30 |

Exemple de calcul pour des epoux exerçant tous deux une activité lucrative<sup>1)</sup> (commune de Zunch)

revenu brut du travail de l'epoux
revenu brut du travail de l'epouse
<b>ensemble du revenu brut du travail</b>

**déductions**

5,05% cotisations à l'AVS, AI, APG	epoux
	epouse
1,50% cotisations à l'AC, max 1'458 fr	epoux
	épouse
5,00% cotisations aux caisses de pension, max 10'000 fr	epoux
	epouse
4,30% cotisations aux caisses d'assurance maladie et accidents, min 1'280 fr	
1,40% autres cotisations d'assurances, min 430 fr	
deduction pour frais professionnels 3% du salaire net, au minimum 1'700 fr et au maximum 3'400 fr	epoux
	epouse
deduction sur le revenu le plus bas de l'activité lucrative des deux epoux	
deduction personnelle	
<b>revenu imposable</b>	
<b>impôt simple selon le bareme A</b>	
impôt cantonal 108%	
impôt communal 130%	
impôt paroissial (relig protestante) 11%	
impôt personnel	
<b>charge fiscale totale</b>	

1) Berechnungsbeispiel für den Ledigen bzw verheirateten Alleinverdiener ohne Kinder vgl. Seiten 10 und 14

1) Exemple de calcul pour une personne célibataire ou des époux dont un seul exerce une activité lucrative sans enfants voir pages 10 et 14



Bruttoarbeitsinkommen: Belastung durch Kantons-, Gemeinde- und Kirchensteuern

Revenu brut du travail: charge due aux impôts cantonaux, communaux et paroissiaux

Indizierte Steuerbelastung / Charge fiscale indexée

7 Kantonshauptorte Chefs-lieux des cantons Bund Confédération	Doppelverdiener gegenüber Alleinverdiener (Alleinverdiener = 100) Epoux exerçant tous deux une activité lucrative par rapport à ceux dont un seul exerce une activité lucrative (époux dont un seul exerce une activité lucrative = 100)							Doppelverdiener gegenüber Konkubinat (Konkubinat = 100) Epoux exerçant tous deux une activité lucrative par rapport au concubinage (concubinage = 100)						
	Bruttoarbeitsinkommen in Franken / revenu brut du travail en francs													
	30'000	40'000	50'000	60'000	80'000	100'000	200'000	30'000	40'000	50'000	60'000	80'000	100'000	200'000
	Einkommensverteilung / Répartition du revenu 50 : 50													
Zürich	43.2	61.0	70.4	76.7	84.9	89.1	93.3	61.1	76.7	86.5	92.0	101.2	104.5	106.4
Bern	92.5	82.1	79.0	74.3	82.1	85.7	90.3	93.4	90.2	91.8	89.5	95.1	96.2	97.6
Luzern	9.0	67.2	81.7	82.7	87.4	88.2	94.0	48.2	165.6	116.5	95.1	103.5	106.3	107.7
Alt Dorf	84.5	89.5	87.5	84.0	88.6	89.8	93.6	85.0	82.8	80.8	83.4	93.8	101.4	104.6
Schwyz	75.5	71.7	69.3	65.9	73.3	78.6	90.0	96.4	86.8	84.6	83.1	88.9	91.6	103.6
Sarnen	76.7	83.1	85.0	85.8	85.2	87.8	94.1	81.5	88.1	91.2	92.4	96.4	98.6	99.6
Stans	79.9	82.9	84.1	84.5	88.7	91.7	94.1	88.8	96.3	97.7	99.5	108.0	108.3	99.7
Glarus	59.9	66.9	74.1	78.6	88.1	91.2	94.3	88.2	84.3	87.6	90.9	101.6	102.6	104.7
Zug	50.6	88.7	76.3	80.5	87.8	92.5	94.8	62.5	74.6	77.0	79.3	86.6	92.0	100.4
Fribourg	78.6	88.5	91.3	94.5	96.8	98.5	97.3	133.8	108.6	108.5	107.1	107.5	105.9	106.8
Solothurn	79.0	85.2	91.0	92.6	95.5	96.8	97.4	110.6	104.3	102.6	103.6	107.8	108.4	107.5
Basel	45.1	83.2	90.0	90.8	93.9	95.9	97.4	77.0	101.6	104.7	105.2	106.6	105.5	103.6
Liestal	30.0	22.5	50.5	66.7	82.2	85.2	94.8	*	73.2	105.7	113.1	108.0	106.1	108.7
Schaffhausen	66.0	76.1	81.2	84.3	86.8	89.1	94.6	72.8	84.2	90.9	95.4	100.7	104.2	106.5
Herisau	77.4	79.1	82.4	84.8	90.2	90.9	95.3	80.3	89.3	92.1	96.0	97.2	100.8	109.1
Appenzell	75.8	76.0	78.4	82.8	85.5	88.2	92.8	123.8	118.1	106.0	101.3	94.0	92.1	96.4
St. Gallen	44.3	64.3	72.9	79.6	85.0	89.7	94.5	88.0	98.9	94.2	94.2	97.6	103.1	105.6
Chur	81.7	77.6	76.0	75.2	82.1	85.8	92.5	89.3	82.5	87.5	88.6	92.6	95.2	105.2
Aarau	60.2	71.2	77.1	80.7	86.6	89.6	93.4	88.9	92.6	95.6	97.6	103.1	108.7	108.5
Frauenfeld	12.2	50.0	69.9	75.7	85.7	88.5	94.1	13.7	68.0	88.0	92.2	102.6	103.8	107.6
Bellinzona	20.2	53.7	68.1	75.2	82.4	87.5	93.7	80.3	74.4	77.9	82.4	88.4	92.8	105.2
Lausanne	38.2	76.6	89.4	92.3	97.3	98.8	97.3	*	5963.0	338.5	205.6	127.8	103.5	104.0
Sion	42.2	69.6	76.1	80.2	87.3	90.2	94.1	88.1	102.1	91.6	94.5	95.1	93.9	102.9
Neuchâtel	67.4	77.3	85.2	88.1	93.8	96.4	96.6	93.0	93.6	94.4	95.0	97.7	101.6	102.5
Genève	12.2	42.3	63.7	81.3	89.8	93.0	96.2	13.2	41.4	61.4	82.3	93.8	99.4	106.8
Delémont	51.8	62.5	75.5	78.5	87.8	90.2	94.8	74.0	85.4	89.8	94.3	98.4	101.3	97.6
Durchschnitt/Moyenne 1)	53.6	69.9	77.9	82.1	88.5	91.5	94.7	78.1	93.0	97.1	98.9	101.7	102.2	104.6
Direkte Bundessteuer Impôt fédéral direct	-	28.3	53.2	53.3	73.2	79.9	90.3	-	46.4	86.9	119.4	189.3	179.9	187.8
	Einkommensverteilung / Répartition du revenu 70 : 30													
Zürich	43.2	61.0	70.4	76.7	84.9	88.7	94.0	48.7	67.4	78.1	85.1	93.9	96.3	101.8
Bern	92.5	82.1	83.0	82.5	84.7	85.7	90.8	89.3	87.9	88.1	89.0	90.4	92.1	96.1
Luzern	9.0	67.2	81.7	82.7	88.3	91.2	94.4	14.3	85.5	101.1	100.3	104.8	105.8	106.0
Alt Dorf	84.5	88.5	90.9	88.7	93.9	93.2	96.4	74.2	72.7	79.0	83.5	97.2	96.7	105.0
Schwyz	85.9	80.3	77.0	77.3	80.8	81.0	90.5	95.8	90.9	90.3	89.4	88.9	90.7	99.0
Sarnen	76.7	83.1	85.0	85.8	87.4	90.1	94.5	74.9	79.9	83.2	85.0	92.3	96.4	99.6
Stans	88.0	89.8	90.1	90.7	92.0	92.6	94.5	82.9	89.8	93.9	98.8	102.0	100.7	98.9
Glarus	69.2	76.2	78.4	80.0	88.1	90.8	94.9	76.1	80.4	82.0	85.4	95.7	95.9	104.1
Zug	63.2	72.7	76.3	80.5	87.8	92.1	95.5	54.2	64.9	67.9	71.9	81.6	88.8	96.9
Fribourg	78.6	88.5	91.3	94.5	96.8	98.2	97.9	79.1	96.6	104.5	103.7	102.3	101.6	102.3
Solothurn	79.0	85.2	91.0	92.6	95.5	96.8	97.8	74.5	75.6	83.3	92.7	103.0	104.4	104.1
Basel	45.1	83.2	90.0	90.8	93.9	95.9	97.9	31.4	92.3	97.6	91.7	96.3	102.6	103.0
Liestal	33.8	49.0	60.2	66.7	82.2	85.2	95.3	79.0	83.8	89.8	87.6	99.1	100.5	104.7
Schaffhausen	66.0	76.1	81.2	84.3	87.8	90.4	95.1	61.3	74.4	82.9	88.6	94.9	98.5	104.0
Herisau	77.4	81.2	85.7	86.7	90.2	90.9	95.8	74.0	84.4	87.3	89.4	93.0	97.3	106.4
Appenzell	80.0	84.9	85.4	87.2	88.7	91.0	93.2	105.8	102.7	95.2	93.7	93.1	92.8	94.9
St. Gallen	48.4	67.4	73.9	79.6	85.0	89.7	95.0	59.4	78.0	82.7	86.7	93.0	97.8	102.1
Chur	80.2	78.3	79.8	80.2	86.2	89.5	93.4	70.2	72.7	73.0	74.9	86.2	94.9	104.4
Aarau	60.2	71.2	77.1	80.7	86.6	89.0	94.1	77.1	83.7	86.5	89.2	92.9	95.9	106.4
Frauenfeld	14.2	54.8	71.8	76.1	85.7	88.5	94.6	11.2	59.1	79.6	86.5	96.2	97.2	105.3
Bellinzona	20.2	53.7	68.1	75.2	82.4	87.5	94.2	18.8	54.3	68.6	73.1	82.9	89.8	101.2
Lausanne	38.2	76.6	89.4	92.3	97.3	98.5	97.9	194.8	136.5	138.6	138.1	121.1	112.4	100.3
Sion	42.2	69.6	76.1	80.2	87.3	89.8	94.7	58.0	83.9	87.5	88.7	86.5	87.1	96.9
Neuchâtel	67.4	77.3	85.2	88.1	93.8	96.0	97.2	58.4	72.4	80.8	86.3	94.3	99.2	100.4
Genève	12.2	42.3	63.7	81.3	89.8	93.0	96.6	3.0	25.1	50.5	75.8	91.0	97.4	104.7
Delémont	58.7	69.7	77.6	78.5	87.8	90.2	95.2	61.4	77.2	84.2	87.4	94.2	94.6	95.1
Durchschnitt/Moyenne 1)	54.3	70.7	78.8	83.3	89.0	91.6	95.3	52.0	74.8	84.7	90.0	95.8	98.7	101.9
Direkte Bundessteuer Impôt fédéral direct	-	28.3	53.2	53.3	73.2	79.3	91.2	**	34.8	83.6	94.0	119.0	129.0	157.2

1) Gewogenes Mittel der Belastungen in den Kantonshauptorten  
Moyenne pondérée des charges dans les chefs-lieux des cantons

\* Konkubinat / Concubinat:

Steuerpflichtiges Einkommen nicht erreicht

\*\* Doppelverdiener / Epoux avec 2 salaires:

Seuil d'imposition pas atteint

## Bruttoarbeitseinkommen: Belastung durch Kantons-, Gemeinde- und Kirchensteuern

## Alleinverdiener - Doppelverdiener

8 Kantonshauptorte Bund	Bruttoarbeitseinkommen in Franken							
	30'000		40'000		50'000		60'000	
	Alleinverdiener	Doppelverdiener	Alleinverdiener	Doppelverdiener	Alleinverdiener	Doppelverdiener	Alleinverdiener	Doppelverdiener
Steuerbelastung in Franken								
Einkommensverteilung 50 : 50								
Zürich	951	410	1'652	1'130	2'933	2'064	4'173	3'202
Bern	1'567	1'450	2'957	2'428	4'413	3'487	6'164	4'582
Luzern	1'223	110	2'754	1'850	4'113	3'361	5'608	4'636
Altendorf	1'084	916	1'785	1'598	2'782	2'434	4'099	3'444
Schwyz	1'116	843	1'987	1'425	3'053	2'116	4'298	2'834
Sarnen	1'503	1'153	2'360	1'961	3'460	2'942	4'719	4'051
Stans	835	667	1'576	1'307	2'480	2'086	3'566	3'015
Glarus	1'218	729	2'300	1'540	3'618	2'683	5'320	4'182
Zug	486	246	1'021	701	1'684	1'285	2'456	1'976
Freiburg	1'351	1'062	2'803	2'481	4'545	4'149	6'228	5'885
Solothurn	833	658	1'772	1'510	3'155	2'871	5'046	4'672
Basel	768	347	2'337	1'945	3'923	3'531	5'660	5'137
Liestal	991	298	2'130	479	3'547	1'790	5'217	3'481
Schaffhausen	1'197	790	2'280	1'736	3'644	2'958	5'220	4'399
Herisau	1'489	1'153	2'603	2'059	3'718	3'066	5'044	4'276
Appenzell	1'186	899	2'211	1'680	3'339	2'618	4'644	3'843
St. Gallen	1'171	519	2'395	1'540	3'794	2'767	5'325	4'236
Chur	651	532	1'345	1'044	2'303	1'750	3'593	2'703
Aarau	1'300	783	2'141	1'524	3'122	2'407	4'283	3'458
Frauenfeld	644	79	1'947	973	3'234	2'261	4'811	3'642
Bellinzona	748	151	1'830	982	3'094	2'108	4'581	3'445
Lausanne	310	119	1'821	1'395	3'971	3'549	6'431	5'938
Sitten	1'370	578	2'439	1'697	3'668	2'792	5'067	4'066
Neuenburg	882	594	2'107	1'629	3'631	3'092	5'445	4'796
Genf	205	25	1'268	536	2'911	1'855	5'116	4'159
Delsberg	1'325	687	2'856	1'786	4'368	3'298	6'307	4'949
Durchschnitt 1)	889	477	2'054	1'437	3'436	2'677	5'057	4'152
Direkte Bundessteuer	-	-	106	30	216	115	450	240
Einkommensverteilung 70 : 30								
Zürich	951	410	1'852	1'130	2'933	2'064	4'173	3'202
Bern	1'567	1'450	2'957	2'428	4'413	3'664	6'164	5'088
Luzern	1'223	110	2'754	1'850	4'113	3'361	5'608	4'636
Altendorf	1'084	916	1'785	1'579	2'782	2'529	4'099	3'635
Schwyz	1'116	958	1'987	1'596	3'053	2'350	4'298	3'323
Sarnen	1'503	1'153	2'360	1'961	3'460	2'942	4'719	4'051
Stans	835	734	1'576	1'416	2'480	2'234	3'566	3'235
Glarus	1'218	843	2'300	1'751	3'618	2'837	5'320	4'257
Zug	486	307	1'021	742	1'684	1'285	2'456	1'976
Freiburg	1'351	1'062	2'803	2'481	4'545	4'149	6'228	5'885
Solothurn	833	658	1'772	1'510	3'155	2'871	5'046	4'672
Basel	768	347	2'337	1'945	3'923	3'531	5'660	5'137
Liestal	991	335	2'130	1'045	3'547	2'134	5'217	3'481
Schaffhausen	1'197	790	2'280	1'736	3'644	2'958	5'220	4'399
Herisau	1'489	1'153	2'603	2'114	3'718	3'188	5'044	4'372
Appenzell	1'186	949	2'211	1'877	3'339	2'850	4'644	4'051
St. Gallen	1'171	566	2'395	1'614	3'794	2'803	5'325	4'236
Chur	651	522	1'345	1'053	2'303	1'838	3'593	2'883
Aarau	1'300	783	2'141	1'524	3'122	2'407	4'283	3'458
Frauenfeld	644	91	1'947	1'068	3'234	2'324	4'811	3'661
Bellinzona	748	151	1'830	982	3'094	2'108	4'581	3'445
Lausanne	310	119	1'821	1'395	3'971	3'549	6'431	5'938
Sitten	1'370	578	2'439	1'697	3'668	2'792	5'067	4'066
Neuenburg	882	594	2'107	1'629	3'631	3'092	5'445	4'796
Genf	205	25	1'268	536	2'911	1'855	5'116	4'159
Delsberg	1'325	778	2'856	1'989	4'368	3'391	6'307	4'949
Durchschnitt 1)	889	483	2'054	1'453	3'436	2'707	5'057	4'211
Direkte Bundessteuer	-	-	106	30	216	115	450	240

1) Gewogenes Mittel der Belastungen in den Kantonshauptorten

Revenu brut du travail: charge due aux impôts cantonaux, communaux et paroissiaux

Epoux dont un seul exerce une activité lucrative - Epoux exerçant tous deux une activité lucrative

Revenu brut du travail en francs						8 Chefs-lieux des cantons Confédération
80'000		100'000		200'000		
Epoux dont un seul exerce une activité lucrative	Epoux exerçant tous deux une activité lucrative	Epoux dont un seul exerce une activité lucrative	Epoux exerçant tous deux une activité lucrative	Epoux dont un seul exerce une activité lucrative	Epoux exerçant tous deux une activité lucrative	
<b>Charge fiscale en francs</b>						
<b>Répartition du revenu 50 : 50</b>						
7'036	5'973	10'236	9'120	30'664	28'622	Zürich
9'796	8'042	13'901	11'913	37'713	34'065	Berne
9'482	8'287	13'730	12'106	35'870	33'730	Lucerne
6'998	6'199	10'172	9'130	29'919	27'994	Altdorf
6'763	4'958	9'593	7'537	26'194	23'581	Schwyz
8'001	6'818	11'378	9'985	28'550	26'871	Sarnen
6'108	5'420	8'792	8'060	23'622	22'224	Stans
9'023	7'945	12'886	11'751	37'186	35'049	Glaris
4'319	3'794	6'436	5'951	18'856	17'877	Zoug
9'973	9'654	13'986	13'782	38'593	37'544	Fribourg
9'262	8'847	13'649	13'210	39'009	37'976	Soleure
10'063	9'445	15'035	14'418	40'307	39'279	Bâle
8'806	7'236	13'195	11'237	37'474	35'527	Liestal
8'878	7'709	12'996	11'575	36'621	34'654	Schaffhouse
7'876	7'108	11'358	10'321	31'303	29'842	Hérisau
7'531	6'442	10'591	9'347	28'543	26'476	Appenzell
9'145	7'776	13'322	11'953	37'388	35'343	Saint-Gall
6'810	5'590	10'629	9'116	32'596	30'164	Coire
7'009	6'070	10'564	9'462	33'065	30'875	Aarau
8'145	6'977	11'860	10'497	34'881	32'826	Frauenfeld
8'387	6'911	12'473	10'913	37'974	35'571	Bellinzona
9'976	9'704	13'594	13'429	36'970	35'974	Lausanne
7'986	6'972	11'343	10'226	36'222	34'092	Sion
9'452	8'863	14'003	13'493	38'386	37'085	Neuchâtel
9'754	8'760	14'809	13'770	42'431	40'814	Genève
10'196	8'954	14'597	13'170	39'005	36'989	Delémont
8'624	7'629	12'584	11'509	35'563	33'687	Moyenne 1)
1'075	787	2'001	1'599	12'527	11'318	Impôt fédéral direct
<b>Répartition du revenu 70 : 30</b>						
7'036	5'973	10'236	9'081	30'664	28'821	Zürich
9'796	8'295	13'901	11'913	37'713	34'240	Berne
9'482	8'377	13'730	12'524	35'870	33'877	Lucerne
6'998	6'567	10'172	9'479	29'919	28'845	Altdorf
6'763	5'466	9'593	7'768	26'194	23'696	Schwyz
8'001	6'990	11'378	10'252	28'550	26'985	Sarnen
6'108	5'619	8'792	8'141	23'622	22'314	Stans
9'023	7'945	12'886	11'705	37'186	35'278	Glaris
4'319	3'794	6'436	5'926	18'856	17'999	Zoug
9'973	9'654	13'986	13'734	38'593	37'794	Fribourg
9'262	8'847	13'649	13'210	39'009	38'159	Soleure
10'063	9'445	15'035	14'418	40'307	39'443	Bâle
8'806	7'236	13'195	11'237	37'474	35'721	Liestal
8'878	7'797	12'996	11'747	36'621	34'816	Schaffhouse
7'876	7'108	11'358	10'321	31'303	29'981	Hérisau
7'531	6'684	10'591	9'640	28'543	26'609	Appenzell
9'145	7'776	13'322	11'953	37'388	35'511	Saint-Gall
6'810	5'868	10'629	9'511	32'596	30'458	Coire
7'009	6'070	10'564	9'406	33'065	31'108	Aarau
8'145	6'977	11'860	10'497	34'881	32'986	Frauenfeld
8'387	6'911	12'473	10'913	37'974	35'756	Bellinzona
9'976	9'704	13'594	13'389	36'970	36'200	Lausanne
7'986	6'972	11'343	10'185	36'222	34'307	Sion
9'452	8'863	14'003	13'443	38'388	37'308	Neuchâtel
9'754	8'760	14'809	13'770	42'431	40'996	Genève
10'196	8'954	14'597	13'170	39'005	37'150	Delémont
8'624	7'673	12'584	11'529	35'563	33'879	Moyenne 1)
1'075	787	2'001	1'587	12'527	11'422	Impôt fédéral direct

1) Moyenne pondérée des charges dans les chefs-lieux des cantons

## Bruttoarbeitseinkommen: Belastung durch Kantons-, Gemeinde- und Kirchensteuern

## Konkubinat - Doppelverdiener

9 Kantonshauptorte Bund	Bruttoarbeitseinkommen in Franken							
	30'000		40'000		50'000		60'000	
	Konkubinat	Doppelverdiener	Konkubinat	Doppelverdiener	Konkubinat	Doppelverdiener	Konkubinat	Doppelverdiener
	Steuerbelastung in Franken							
	Einkommensverteilung 50 : 50							
Zürich	671	410	1'473	1'130	2'385	2'064	3'480	3'202
Bern	1'553	1'450	2'692	2'428	3'798	3'487	5'119	4'582
Luzern	227	110	1'117	1'850	2'884	3'361	4'872	4'636
Altdorf	1'078	916	1'929	1'598	3'013	2'434	4'128	3'444
Schwyz	874	843	1'642	1'425	2'501	2'116	3'412	2'834
Sarnen	1'415	1'153	2'226	1'961	3'225	2'942	4'385	4'051
Stans	769	667	1'357	1'307	2'137	2'086	3'030	3'015
Glarus	827	729	1'825	1'540	3'062	2'683	4'601	4'182
Zug	393	246	940	701	1'668	1'285	2'491	1'976
Freiburg	794	1'062	2'284	2'481	3'822	4'149	5'493	5'885
Solothurn	595	658	1'448	1'510	2'799	2'871	4'510	4'672
Basel	450	347	1'914	1'945	3'372	3'531	4'885	5'137
Liestal	-	298	655	479	1'694	1'790	3'078	3'481
Schaffhausen	1'085	790	2'060	1'736	3'256	2'958	4'613	4'399
Herisau	1'435	1'153	2'306	2'059	3'330	3'066	4'456	4'276
Appenzell	726	899	1'423	1'680	2'470	2'618	3'794	3'843
St. Gallen	590	519	1'558	1'540	2'938	2'767	4'496	4'236
Chur	596	532	1'266	1'044	2'000	1'750	3'052	2'703
Aarau	881	783	1'645	1'524	2'516	2'407	3'542	3'458
Frauenfeld	571	79	1'432	973	2'569	2'261	3'950	3'642
Bellinzona	188	151	1'319	982	2'706	2'108	4'182	3'445
Lausanne	-	119	23	1'395	1'048	3'549	2'888	5'938
Sitten	656	578	1'662	1'697	3'048	2'792	4'301	4'066
Neuenburg	639	594	1'741	1'629	3'275	3'092	5'048	4'796
Gené	190	25	1'295	536	3'021	1'855	5'053	4'159
Delsberg	928	687	2'092	1'786	3'671	3'298	5'250	4'949
Durchschnitt 1)	611	477	1'545	1'437	2'758	2'677	4'197	4'152
Direkte Bundessteuer	-	-	65	30	132	115	201	240
	Einkommensverteilung 70 : 30							
Zürich	843	410	1'677	1'130	2'643	2'064	3'761	3'202
Bern	1'624	1'450	2'763	2'428	4'160	3'664	5'716	5'088
Luzern	766	110	2'164	1'850	3'325	3'361	4'622	4'636
Altdorf	1'234	916	2'171	1'579	3'203	2'529	4'354	3'635
Schwyz	1'001	958	1'757	1'596	2'602	2'350	3'715	3'323
Sarnen	1'539	1'153	2'453	1'961	3'536	2'942	4'764	4'051
Stans	885	734	1'577	1'416	2'378	2'234	3'276	3'235
Glarus	1'107	843	2'179	1'751	3'461	2'837	4'986	4'257
Zug	566	307	1'144	742	1'891	1'285	2'748	1'976
Freiburg	1'343	1'062	2'567	2'481	3'970	4'149	5'676	5'885
Solothurn	884	658	1'997	1'510	3'446	2'871	5'040	4'672
Basel	1'103	347	2'108	1'945	3'619	3'531	5'600	5'137
Liestal	424	335	1'247	1'045	2'375	2'134	3'972	3'481
Schaffhausen	1'289	790	2'332	1'736	3'570	2'958	4'964	4'399
Herisau	1'558	1'153	2'506	2'114	3'651	3'188	4'890	4'372
Appenzell	897	949	1'828	1'877	2'994	2'850	4'324	4'051
St. Gallen	953	566	2'068	1'614	3'390	2'803	4'885	4'236
Chur	744	522	1'448	1'053	2'519	1'838	3'851	2'883
Aarau	1'016	783	1'820	1'524	2'782	2'407	3'875	3'458
Frauenfeld	816	91	1'806	1'068	2'920	2'324	4'233	3'661
Bellinzona	804	151	1'809	982	3'074	2'108	4'714	3'445
Lausanne	61	119	1'023	1'395	2'580	3'549	4'301	5'938
Sitten	997	578	2'023	1'697	3'189	2'792	4'584	4'066
Neuenburg	1'018	594	2'251	1'629	3'827	3'092	5'559	4'796
Gené	827	25	2'132	536	3'672	1'855	5'490	4'159
Delsberg	1'265	778	2'577	1'989	4'027	3'391	5'662	4'949
Durchschnitt 1)	929	483	1'941	1'453	3'197	2'707	4'677	4'211
Direkte Bundessteuer	39	-	86	30	138	115	255	240

1) Gewogenes Mittel der Belastungen in den Kantonshauptorten

Revenu brut du travail: charge due aux impôts cantonaux, communaux et paroissiaux

Concubinage - Epoux exerçant tous deux une activité lucrative

Revenu brut du travail en francs						9 Chefs-lieux des cantons Confédération
80'000		100'000		200'000		
Concubinage	Epoux exerçant tous deux une activité lucrative	Concubinage	Epoux exerçant tous deux une activité lucrative	Concubinage	Epoux exerçant tous deux une activité lucrative	
<b>Charge fiscale en francs</b>						
<b>Répartition du revenu 50 : 50</b>						
5'900	5'973	8'729	9'120	26'896	28'622	Zurich
8'453	8'042	12'384	11'913	34'888	34'065	Berne
8'009	8'287	11'387	12'106	31'322	33'730	Lucerne
6'610	6'199	9'000	9'130	26'767	27'994	Aldorf
5'575	4'958	8'231	7'537	22'754	23'581	Schwyz
7'069	6'818	10'122	9'985	26'989	26'871	Sarnen
5'017	5'420	7'439	8'060	22'301	22'224	Stans
7'821	7'945	11'450	11'751	33'489	35'049	Glaris
4'380	3'794	6'471	5'951	17'804	17'877	Zoug
8'978	9'654	13'009	13'782	35'164	37'544	Fribourg
8'204	8'847	12'192	13'210	35'311	37'976	Soleure
8'864	9'445	13'670	14'418	37'912	39'279	Bâle
6'700	7'236	10'590	11'237	32'672	35'527	Liestal
7'656	7'709	11'111	11'575	32'534	34'654	Schaffhouse
7'312	7'108	10'237	10'321	27'354	29'842	Hérisau
6'854	6'442	10'152	9'347	27'466	26'476	Appenzell
7'965	7'776	11'599	11'953	33'483	35'343	Saint-Gall
6'034	5'590	9'576	9'116	28'678	30'164	Coire
5'886	6'070	8'705	9'462	28'454	30'875	Aarau
6'801	6'977	10'117	10'497	30'502	32'826	Frauenfeld
7'820	6'911	11'784	10'913	33'828	35'571	Bellinzona
7'591	9'704	12'973	13'429	34'595	35'974	Lausanne
7'329	6'972	10'890	10'226	33'131	34'092	Sion
9'073	8'863	13'281	13'493	36'164	37'085	Neuchâtel
9'338	8'760	13'851	13'770	38'225	40'814	Genève
9'098	8'954	12'995	13'170	37'882	36'989	Delémont
7'502	7'629	11'256	11'509	32'194	33'687	Moyenne 1)
416	787	889	1'599	6'025	11'318	Impôt fédéral direct
<b>Répartition du revenu 70 : 30</b>						
6'361	5'973	9'426	9'081	28'323	28'821	Zurich
9'173	8'295	12'941	11'913	35'637	34'240	Berne
7'995	8'377	11'834	12'524	31'974	33'877	Lucerne
6'756	6'567	9'804	9'479	27'461	28'845	Aldorf
6'145	5'466	8'564	7'768	23'925	23'696	Schwyz
7'576	6'990	10'631	10'252	27'103	26'985	Sarnen
5'506	5'619	8'087	8'141	22'571	22'314	Stans
8'302	7'945	12'204	11'705	33'885	35'278	Glaris
4'648	3'794	6'673	5'926	18'567	17'999	Zoug
9'436	9'654	13'523	13'734	36'940	37'794	Fribourg
8'587	8'847	12'656	13'210	36'668	38'159	Soleure
9'808	9'445	14'058	14'418	38'278	39'443	Bâle
7'299	7'236	11'179	11'237	34'111	35'721	Liestal
8'220	7'797	11'927	11'747	33'465	34'816	Schaffhouse
7'643	7'108	10'603	10'321	28'190	29'981	Hérisau
7'182	6'684	10'394	9'640	28'030	26'609	Appenzell
8'360	7'776	12'225	11'953	34'781	35'511	Saint-Gall
6'807	5'868	10'024	9'511	29'177	30'458	Coire
6'536	6'070	9'809	9'406	29'239	31'108	Aarau
7'250	6'977	10'795	10'497	31'340	32'986	Frauenfeld
8'337	6'911	12'160	10'913	35'348	35'756	Bellinzona
8'012	9'704	11'911	13'389	36'095	36'200	Lausanne
8'060	6'972	11'687	10'185	35'417	34'307	Sion
9'396	8'863	13'548	13'443	37'156	37'308	Neuchâtel
9'632	8'760	14'134	13'770	39'142	40'996	Genève
9'510	8'954	13'922	13'170	39'058	37'150	Delémont
8'012	7'673	11'679	11'529	33'240	33'879	Moyenne 1)
661	787	1'230	1'587	7'267	11'422	Impôt fédéral direct

1) Moyenne pondérée des charges dans les chefs-lieux des cantons

## A) Entwicklung der Steuerbelastung bei Teuerungsausgleich ab 1984

Erläuterungen zu den Seiten 29 bis 31

### Bruttoarbeitseinkommen

Entwicklung der Belastung der um die Teuerung korrigierten Bruttoarbeitseinkommen seit 1984 Das Bruttoarbeitseinkommen wird aufgrund der Entwicklung des Index der Konsumentenpreise wie folgt berechnet

Index Dezember 1992 169,2  
 Index Dezember 1993 173,4 (+2 48%)  
 Index Dezember 1994 174,1 (+0 40%)  
 Bruttoarbeitseinkommen

1993 42'684 Fr  
 1994 43'744 Fr (+2 48%)  
 1995 43'920 Fr (+0 40%)

Die Belastungen 1995 werden demnach in 20 Kantonen und bei der direkten Bundessteuer auf einem Bruttoarbeitseinkommen von 43'214 Fr (Durchschnitt 1993/1994), in Zurich, Solothurn, Neuenburg, Genf und Jura auf 43'744 Fr (1994), und in Basel-Stadt auf 43'920 Fr (1995) berechnet

Die obligatorische Zwischenveranlagung im 2 Jahr einer zweijährigen Steuerperiode bei bestimmten Einkommenszunahmen im Kanton Zurich wird ebenfalls berücksichtigt

### Annahmen

Steuersubjekt **Verheirateter**, unselbständig  
 Erwerbender, **ohne Kinder**,

Steuerobjekt Bruttoarbeitseinkommen  
 gemäss Lohnausweis,

Berechnungsbeispiel für das Jahr 1995 (Gemeinde Zurich)

Bruttoarbeitseinkommen 1994 43'744 Fr

### Abzüge

5,05% AHV-, IV- und EO-Beiträge 2'209 Fr  
 1,00% ALV-Beiträge, max 972 Fr 437 Fr  
 5,00% Pensionskassenbeiträge, max 10'000 Fr 2'187 Fr  
 4,30% Kranken- und Unfallkassenbeiträge, min 1'280 Fr 1'881 Fr

1,40% übrige Versicherungsbeiträge, min 430 Fr 612 Fr  
 Abzug für Berufsauslagen 1'700 Fr  
 Persönlicher Abzug 9'600 Fr

Steuerbares Einkommen 25'118 Fr

Einfache Steuer gemäss Tarif A 904 -- Fr

Kantonssteuer 108% 976 30 Fr  
 Gemeindesteuer 130% 1'175 20 Fr  
 Evang Kirchensteuer 11% 99 45 Fr  
 Personalsteuer 12 00 Fr

Steuerbelastung insgesamt 2'262 95 Fr

Steuerbelastung in Prozenten des Bruttoarbeitseinkommens 1995 (43'920 Fr) 5 15 %

## A) Evolution de la charge fiscale avec compensation du renchérissement, dès 1984

Explications concernant les pages 29 a 31

### Revenu brut du travail

Evolution, des 1984 de la charge des revenus bruts du travail augmentes du renchérissement Le revenu brut du travail est calculé sur la base de l'évolution de l'indice des prix de consommation de la façon suivante

indice en decembre 1992 169,2  
 indice en decembre 1993 173,4 (+2 48%)  
 indice en decembre 1994 174,1 (+0 40%)  
 revenu brut du travail

1993 42'684 fr  
 1994 43'744 fr (+2 48%)  
 1995 43'920 fr (+0 40%)

En conséquence, les charges fiscales pour 1995 sont calculées pour 20 cantons ainsi que pour l'impôt fédéral direct sur la base d'un revenu brut du travail de 43'214 fr (moyenne 1993/1994) pour Zurich, Soleure, Neuchâtel, Geneve et Jura sur la base de 43'744 fr (1994) et pour Bâle-Ville de 43'920 fr (1995)

Est également prise en consideration la taxation intermédiaire obligatoire pour la deuxième année d'une période fiscale bisannuelle pour certaines augmentations du revenu dans le canton de Zurich

### Hypothèses

Sujet fiscal **personne mariée** exerçant une activité lucrative dependante, **sans enfants**,

Objet fiscal revenu brut du travail selon certificat de salaire,

Exemple de calcul pour l'année 1995 (commune de Zurich)

revenu brut du travail 1994

### déductions

5,05% cotisations à l'AVS, AI, APG  
 1,00% cotisations à l'AC, max 972 fr  
 5,00% cotisations aux caisses de pension, max 10'000 fr  
 4,30% cotisations aux caisses d'assurance maladie et accidents, min 1'280 fr  
 1,40% autres cotisations d'assurances, min 430 fr  
 deduction pour frais professionnels  
 deduction personnelle

revenu imposable

impôt simple selon le barème A

impôt cantonal 108%  
 impôt communal 130%  
 impôt paroissial (relig protestante) 11%  
 impôt personnel

charge fiscale totale

charge fiscale en pour-cent du revenu brut du travail en 1995 (43'920 fr)

Entwicklung der Steuerbelastung bei Teuerungsausgleich 1995 gegenüber 1985 beziehungsweise 1990

Evolution de la charge fiscale compte tenu de la compensation du renchérissement 1995 par rapport à 1985 ou 1990

Veränderung der Belastung des Bruttoarbeitseinkommens durch Kantons-, Gemeinde- und Kirchensteuern in Prozenten

Changement de la charge du revenu brut du travail due aux impôts cantonaux, communaux et paroissiaux, en pour-cent

10 Kantonshauptorte Chefs-lieux des cantons	Bruttoarbeitseinkommen 1995 in Franken / Revenu brut du travail 1995 en francs			
	43'920	87'841	175'681	351'362
Bund / Confédération	Bruttoarbeitseinkommen 1985 in Franken / Revenu brut du travail 1985 en francs			
	33'047	66'095	132'190	264'379
	Mehrbelastung beziehungsweise Entlastung (-) 1995 gegenüber 1985 in o/o			
Zürich	-0.15	-8.24	-10.12	-7.77
Bern	-8.93	-9.38	-10.59	-4.46
Luzern	-3.41	-8.49	-5.11	-1.26
Aldorf	-37.92	-19.71	-9.06	-8.37
Schwyz	-12.01	-18.61	-20.60	-18.53
Sarnen	0.17	-4.28	-0.90	2.84
Stans	-27.72	-19.96	-17.73	-7.08
Glarus	1.94	-7.08	-7.44	-4.09
Zug	-31.86	-21.20	-15.19	-7.78
Fribourg	-14.82	-11.11	-10.64	2.28
Solothurn	-8.99	13.90	12.98	20.22
Basel	-20.33	-13.19	-10.56	-8.63
Liestal	-17.70	-7.93	-4.88	-1.27
Schaffhausen	6.78	2.81	0.93	2.12
Herisau	3.25	-6.78	3.62	4.80
Appenzell	-8.05	-7.35	-8.08	-5.09
St. Gallen	-3.27	4.96	-0.18	1.78
Chur	-25.56	-9.56	-4.07	-2.67
Aarau	-11.61	-16.50	-10.61	-2.72
Frauenfeld	-11.94	-7.11	-7.56	-2.44
Bellinzona	-4.51	-6.73	-6.82	0.37
Lausanne	-38.55	-13.05	-15.41	-7.80
Sion	-15.78	-24.54	-18.86	-8.43
Neuchâtel	-31.96	-10.41	-5.77	1.25
Genève	-54.57	-8.32	3.86	6.20
Delémont	-16.97	-15.09	-12.50	-4.65
Durchschnitt / Moyenne 1)	-19.92	-10.04	-8.25	-4.36
Direkte Bundessteuer Impôt fédéral direct	-4.66	-18.21	-4.08	-1.46
	Bruttoarbeitseinkommen 1990 in Franken / Revenu brut du travail 1990 en francs			
	37'235	74'470	148'940	297'881
	Augmentation ou diminution (-) de la charge 1995 par rapport à 1990 en o/o			
Zürich	10.81	11.69	10.79	9.63
Bern	15.91	4.35	-0.42	5.00
Luzern	11.31	8.90	12.09	14.32
Aldorf	-23.23	0.94	9.06	5.79
Schwyz	21.53	12.17	8.82	6.08
Sarnen	38.98	22.31	20.84	21.32
Stans	11.91	11.96	8.56	12.82
Glarus	27.63	21.71	21.12	18.19
Zug	16.85	15.81	11.66	8.94
Fribourg	14.67	8.82	8.03	7.58
Solothurn	1.28	1.43	2.80	4.72
Basel	24.23	13.15	4.20	3.45
Liestal	-9.06	4.27	7.48	9.16
Schaffhausen	18.94	13.21	10.48	10.61
Herisau	23.53	27.40	30.45	24.61
Appenzell	0.36	4.54	3.59	6.01
St. Gallen	21.00	29.01	29.40	25.41
Chur	8.82	7.46	4.56	4.95
Aarau	7.94	2.76	5.44	8.86
Frauenfeld	18.38	14.09	14.25	12.73
Bellinzona	-5.39	-1.48	1.36	7.86
Lausanne	-20.96	5.57	6.39	9.21
Sion	-1.38	-5.19	0.48	4.14
Neuchâtel	19.83	14.81	11.18	12.20
Genève	38.65	10.73	8.80	8.37
Delémont	8.20	3.29	4.21	8.33
Durchschnitt / Moyenne 1)	11.66	9.90	7.85	8.43
Direkte Bundessteuer Impôt fédéral direct	13.00	12.60	9.88	8.49

1) Gewogenes Mittel der Belastungen in den Kantonshauptorten / Moyenne pondérée des charges dans les chefs-lieux des cantons

## Entwicklung der Steuerbelastung bei Teuerungsausgleich ab 1984

Belastung des Bruttoarbeitslohn durch Kantons-, Gemeinde- und Kirchensteuern in Prozenten für einen Verheirateten, unselbständig Erwerbenden mit Lohnausweis, ohne Kinder

11	Jahre											
	1984	1985	1986	1987	1988	1989	1990	1991	1992	1993	1994	1995
Kantonshauptorte	Index der Konsumentenpreise, Stand im Dezember des Vorjahres (September 1977 = 100)											
Bund	127.3	131.0	135.3	135.3	137.9	140.6	147.6	155.4	163.6	169.2	173.4	174.1
	Bruttoarbeitslohn (Lohnausweis) bei Teuerungsausgleich in Franken											
	32'114	33'047	34'132	34'132	34'788	35'469	37'235	39'203	41'271	42'684	43'744	43'920
	Steuerbelastung in Prozenten des Bruttoarbeitslohn											
Zürich	4.81	5.16	4.96	5.40	5.04	4.88	4.65	4.46	4.33	4.78	4.66	5.15
Bern	7.53	8.63	8.35	8.65	8.12	7.54	6.78	7.58	7.36	7.87	7.99	7.86
Luzern	6.60	7.71	7.46	7.58	7.25	7.12	6.69	6.00	5.77	6.48	6.40	7.45
Alt Dorf	6.78	7.68	7.44	7.06	6.80	6.65	6.21	6.22	5.90	4.79	4.68	4.77
Schwyz	5.03	6.05	5.68	6.25	5.94	4.53	4.38	4.65	4.47	4.96	4.72	5.32
Sarnen	5.85	6.16	5.97	5.49	5.25	4.66	4.44	4.52	4.29	4.98	4.86	6.17
Stans	5.08	5.93	5.74	4.32	4.16	4.02	3.83	3.62	3.44	3.67	3.65	4.29
Glarus	5.13	6.06	5.68	6.20	6.04	5.08	4.84	5.24	5.01	5.47	5.45	6.18
Zug	3.78	4.15	3.91	2.86	2.76	2.57	2.42	2.44	2.31	2.54	2.49	2.83
Freiburg	8.42	9.02	8.73	7.31	7.18	7.04	6.70	6.31	6.00	6.89	6.72	7.68
Solothurn	8.02	5.82	6.65	7.19	7.05	5.21	5.23	4.92	5.36	5.07	5.24	5.30
Basel	8.03	8.42	8.70	6.28	6.46	6.23	5.40	5.85	6.28	6.47	6.75	6.71
Liestal	6.83	7.26	6.86	7.31	7.17	6.90	6.57	4.56	4.46	5.65	5.57	5.97
Schaffhausen	4.81	5.77	5.59	5.66	5.55	5.49	5.18	5.02	4.77	5.45	5.32	6.16
Herisau	5.75	6.58	5.97	6.11	5.99	5.78	5.50	5.70	5.64	6.13	6.06	6.79
Appenzell	6.11	6.33	6.09	6.66	6.41	6.21	5.80	5.69	5.55	6.57	6.29	5.82
St. Gallen	5.83	6.68	6.26	6.26	5.83	5.63	5.34	5.15	5.20	5.82	5.68	6.46
Chur	4.38	4.97	4.81	3.85	3.78	3.65	3.40	3.18	3.02	3.25	3.19	3.70
Aarau	6.13	6.35	6.02	6.42	6.30	5.46	5.20	4.98	4.73	5.08	4.96	5.61
Frauenfeld	6.09	6.17	5.97	5.14	4.93	4.83	4.59	5.00	4.75	4.63	4.62	5.43
Bellinzona	5.94	5.34	5.17	5.77	5.66	5.50	5.39	4.99	4.87	5.43	5.30	5.10
Lausanne	8.69	9.44	9.14	9.08	8.38	7.81	7.34	5.41	5.14	5.72	5.58	5.80
Sitten	7.37	7.74	7.49	7.12	6.99	6.94	6.61	6.22	5.91	5.96	5.82	6.52
Neuenburg	9.54	9.14	9.03	7.80	7.13	5.75	5.19	5.19	5.26	5.85	6.08	6.22
Genf	9.29	9.34	9.07	9.70	3.60	3.17	3.06	3.20	3.25	3.81	3.68	4.24
Delsberg	8.90	9.50	9.20	9.30	9.13	7.90	7.29	7.19	7.25	7.34	7.54	7.89
Durchschnitt 1)	6.78	7.25	7.09	6.88	5.95	5.59	5.20	5.06	5.01	5.44	5.41	5.81
Direkte Bundessteuer	0.29	0.32	0.31	0.35	0.34	0.28	0.27	0.26	0.24	0.26	0.26	0.31
	Bruttoarbeitslohn (Lohnausweis) bei Teuerungsausgleich in Franken											
	64'228	66'095	68'264	68'264	69'576	70'938	74'470	78'406	82'543	85'368	87'487	87'841
	Steuerbelastung in Prozenten des Bruttoarbeitslohn											
Zürich	10.57	10.20	9.80	9.57	8.94	8.79	8.38	8.24	7.99	6.85	6.64	9.36
Bern	12.32	14.06	13.61	14.34	13.46	13.17	12.21	11.93	11.59	12.30	12.50	12.74
Luzern	11.87	13.53	13.10	12.79	12.24	12.10	11.37	10.52	10.12	11.16	11.03	12.38
Alt Dorf	10.10	11.34	10.98	10.21	9.88	9.61	9.02	9.09	8.63	9.38	9.15	9.10
Schwyz	9.38	10.75	10.08	10.40	9.89	8.07	7.80	8.05	7.72	8.40	7.98	8.75
Sarnen	10.34	10.90	10.55	10.31	9.85	8.96	8.53	8.70	8.27	9.65	9.41	10.43
Stans	8.78	9.96	9.64	8.08	7.78	7.47	7.12	6.95	6.60	7.06	7.02	7.97
Glarus	11.05	12.60	11.82	11.34	11.04	10.10	9.62	10.24	9.80	10.77	10.75	11.71
Zug	6.92	7.29	6.87	5.61	5.41	5.22	4.96	5.06	4.81	5.40	5.27	5.74
Freiburg	13.61	14.47	14.01	12.88	12.64	12.41	11.82	11.45	10.87	12.20	11.91	12.86
Solothurn	14.21	10.98	12.77	13.44	13.19	12.52	12.33	11.99	12.43	12.33	12.46	12.51
Basel	15.24	15.68	15.91	12.81	13.02	12.71	12.03	12.60	13.12	13.35	13.68	13.61
Liestal	12.02	12.65	11.96	12.12	11.89	11.73	11.17	9.49	9.30	10.67	10.52	11.65
Schaffhausen	9.82	11.32	10.96	11.18	10.97	10.89	10.28	10.11	9.61	10.71	10.45	11.64
Herisau	9.54	10.81	9.80	8.56	8.40	8.30	7.91	8.32	8.23	9.25	9.14	10.08
Appenzell	10.14	10.55	10.15	10.56	10.17	10.01	9.35	9.46	9.23	10.43	9.99	9.77
St. Gallen	10.06	11.48	10.78	10.75	10.00	9.84	9.34	9.00	9.09	11.10	10.83	12.05
Chur	9.12	10.23	9.90	9.80	9.62	9.26	8.61	8.04	7.64	8.30	8.13	9.25
Aarau	11.99	11.15	10.57	11.24	11.03	9.51	9.06	8.62	8.18	8.76	8.55	9.31
Frauenfeld	11.14	11.41	11.05	10.25	9.84	9.79	9.29	9.63	9.14	9.54	9.52	10.60
Bellinzona	11.99	11.96	11.58	12.29	12.05	11.57	11.32	10.82	10.55	11.68	11.40	11.16
Lausanne	13.56	14.69	14.22	13.46	13.20	12.87	12.10	11.92	11.32	12.53	12.23	12.77
Sitten	13.11	13.72	13.29	11.72	11.50	11.46	10.92	10.22	9.71	9.76	9.53	10.35
Neuenburg	15.08	14.43	13.96	13.65	12.93	11.88	11.26	11.64	11.69	12.50	12.77	12.93
Genf	14.65	14.59	14.20	14.80	13.79	12.46	12.08	12.22	12.30	13.18	13.07	13.38
Delsberg	14.43	15.90	15.40	15.42	15.13	13.71	13.07	13.00	13.00	13.21	13.05	13.50
Durchschnitt 1)	12.28	12.73	12.41	11.88	11.40	10.98	10.42	10.33	10.19	11.00	10.92	11.45
Direkte Bundessteuer	1.71	1.90	1.84	2.02	1.98	1.45	1.38	1.34	1.27	1.36	1.33	1.55

1) Gewogenes Mittel der Belastungen in den Kantonshauptorten



## Evolution de la charge fiscale compte tenu de la compensation du renchérissement dès 1984

Charge du revenu brut du travail due aux impôts cantonaux, communaux et paroissiaux, en pour-cent, pour une personne mariée exerçant une activité lucrative dépendante, avec certificat de salaire, sans enfants

Années												11
1984	1985	1986	1987	1988	1989	1990	1991	1992	1993	1994	1995	
Indice des prix à la consommation, état en décembre de l'année précédente (septembre 1977 = 100)												Chefs-lieux des cantons Confédération
127.3	131.0	135.3	135.3	137.9	140.6	147.6	155.4	163.6	169.2	173.4	174.1	
Revenu brut du travail (certificat de salaire), compte tenu de la compensation du renchérissement en francs												
128'456	132'190	136'529	136'529	139'152	141'877	148'940	156'811	165'086	170'737	174'975	175'681	
Charge fiscale en pour-cent du revenu brut du travail												
16.59	15.95	16.02	14.69	13.72	13.59	12.94	12.76	13.42	13.72	13.38	14.34	
17.80	19.58	18.96	20.12	18.88	18.65	17.58	16.22	15.76	16.58	16.86	17.51	
16.22	17.99	17.42	17.21	16.47	16.19	15.23	14.93	14.36	15.71	15.53	17.07	
13.91	15.41	14.92	14.57	14.13	13.64	12.85	12.84	12.20	14.67	14.32	14.01	
13.82	15.50	14.54	14.57	13.86	11.69	11.31	11.53	11.07	11.89	11.30	12.31	
13.12	13.78	13.34	13.32	12.73	11.86	11.30	11.60	11.02	12.91	12.60	13.66	
12.24	13.38	12.95	11.58	11.15	10.65	10.14	10.11	9.60	10.28	10.22	11.01	
17.12	18.62	17.47	17.39	16.92	14.94	14.23	15.05	14.41	15.98	15.95	17.23	
9.84	10.27	9.67	8.77	8.46	8.19	7.80	7.95	7.55	8.29	8.09	8.71	
18.80	20.02	19.39	17.78	17.45	17.38	16.56	16.25	15.44	17.03	16.61	17.89	
19.45	16.05	18.19	19.01	18.65	17.98	17.64	17.31	17.75	17.77	17.92	18.13	
21.32	21.68	21.77	19.43	19.60	19.23	18.61	18.85	19.11	19.21	19.40	19.39	
17.30	18.18	17.18	17.44	17.11	16.89	16.09	14.43	14.14	15.59	15.38	17.29	
15.26	17.02	16.48	16.88	16.56	16.47	15.55	15.44	14.67	16.07	15.69	17.18	
13.02	14.15	12.83	12.26	12.03	11.80	11.24	11.41	11.29	13.41	13.25	14.66	
13.71	14.47	13.92	14.55	14.01	13.75	12.84	12.65	12.34	13.69	13.10	13.30	
16.13	17.50	16.43	15.61	14.52	14.23	13.50	13.63	13.76	16.37	15.97	17.47	
14.48	15.86	15.36	16.40	16.09	15.63	14.55	14.00	13.29	14.17	13.90	15.21	
17.32	16.62	15.76	16.47	16.16	14.80	14.09	13.74	13.05	14.03	13.69	14.86	
17.94	17.55	16.99	15.72	15.08	14.96	14.20	14.61	13.88	14.65	14.62	16.22	
17.37	18.70	18.11	18.92	18.56	17.56	17.19	16.80	16.39	17.72	17.29	17.42	
18.80	20.25	19.61	17.91	17.57	17.13	16.10	16.00	15.20	16.78	16.38	17.13	
19.90	20.88	20.22	18.10	17.76	17.70	16.86	16.38	15.56	16.23	15.57	16.94	
19.83	19.42	18.84	18.55	18.15	16.92	16.46	17.08	17.29	17.87	18.12	18.30	
19.53	19.41	18.92	19.57	19.18	19.07	18.53	18.63	18.72	19.35	19.38	20.16	
19.70	21.40	20.72	20.64	20.25	18.60	17.97	17.89	17.88	18.20	18.22	18.73	
17.79	18.22	17.91	17.15	16.56	16.23	15.50	15.31	15.31	16.08	15.93	16.72	
5.12	5.59	5.41	5.67	5.56	5.13	4.88	4.80	4.56	4.89	4.77	5.36	
Revenu brut du travail (certificat de salaire), compte tenu de la compensation du renchérissement en francs												
256'912	264'379	273'058	273'058	278'305	283'754	297'881	313'623	330'172	341'473	349'950	351'362	
Charge fiscale en pour-cent du revenu brut du travail												
23.31	22.31	22.27	20.58	19.23	19.15	18.77	18.14	19.02	19.56	20.00	20.58	
21.66	23.63	22.88	24.23	22.74	22.67	21.50	20.84	20.25	21.18	21.55	22.58	
19.01	20.91	20.25	20.34	19.47	19.21	18.06	18.11	17.42	19.06	18.83	20.65	
17.47	19.05	18.44	18.64	18.12	17.49	16.50	16.54	15.71	17.99	17.55	17.46	
16.30	17.63	16.54	16.63	15.81	14.00	13.54	13.64	13.10	14.06	13.37	14.36	
14.51	15.23	14.74	15.01	14.34	13.55	12.91	13.31	12.64	14.89	14.53	15.86	
13.74	14.74	14.27	13.85	13.34	12.74	12.14	12.35	11.73	12.61	12.53	13.70	
20.56	22.81	21.40	21.26	20.69	19.44	18.51	19.37	18.55	20.36	20.32	21.88	
12.17	12.38	11.66	11.70	11.29	11.00	10.48	10.72	10.18	10.96	10.70	11.42	
21.18	22.52	21.80	22.95	22.52	22.47	21.41	21.57	20.49	22.16	21.62	23.03	
23.46	20.48	23.72	24.72	24.26	24.07	23.51	23.29	23.63	24.01	24.19	24.62	
25.05	25.36	25.39	23.88	24.02	23.77	22.40	22.60	22.79	22.94	23.14	23.17	
20.44	21.56	20.38	20.92	20.52	20.47	19.50	17.95	17.60	19.16	18.89	21.29	
19.74	21.88	21.19	21.77	21.36	21.40	20.20	20.17	19.15	20.95	20.44	22.34	
15.48	16.92	15.34	15.41	15.12	14.94	14.23	14.40	14.25	16.42	16.23	17.73	
17.49	17.96	17.28	18.24	17.56	17.22	16.08	15.96	15.56	17.23	16.50	17.05	
20.28	21.55	20.24	20.18	18.78	18.43	17.49	17.68	17.86	20.69	20.19	21.93	
17.69	19.29	18.67	20.05	19.67	19.21	17.89	17.39	16.52	17.69	17.34	18.78	
20.81	21.33	20.23	21.00	20.60	20.01	19.06	18.90	17.95	19.44	18.97	20.75	
21.46	21.40	20.72	20.46	19.63	19.50	18.52	18.85	17.91	19.05	19.02	20.88	
21.23	23.49	22.74	23.61	23.17	22.33	21.86	21.70	21.16	23.21	22.65	23.58	
23.20	24.72	23.93	23.08	22.65	22.20	20.87	20.91	19.86	22.00	21.47	22.79	
21.89	22.95	22.22	21.59	21.18	21.18	20.18	19.97	18.97	20.13	19.51	21.02	
23.51	23.16	22.63	22.84	22.73	21.42	20.90	21.65	21.95	22.69	23.04	23.45	
24.56	24.42	24.45	25.07	24.59	24.61	23.93	24.04	24.16	24.95	25.13	25.93	
23.53	25.46	24.65	25.15	24.68	23.70	22.41	22.88	22.93	23.40	23.62	24.28	
22.40	22.80	22.45	22.00	21.22	20.98	20.11	19.92	19.91	20.90	20.97	21.81	
8.20	8.83	8.55	8.88	8.71	8.42	8.02	8.01	7.61	8.19	7.99	8.70	

1) Moyenne pondérée des charges dans les chefs-lieux des cantons

Erläuterungen zu den Seiten 33 bis 35

Explications concernant les pages 33 a 35

**AHV- und Pensionseinkommen**

**Annahmen**

Steuersubjekt **Verheirateter Rentner**, beide Ehegatten über 65 Jahre alt,  
Steuerobjekt AHV und Pensionseinkommen,

**Revenu provenant de l'AVS et d'une pension**

**Hypotheses**

Sujet fiscal **rentier marié**, les epoux étant âgés de plus de 65 ans  
Objet fiscal revenu provenant d'une rente AVS et d'une pension,

**Berechnungsbeispiel (Gemeinde Zurich)**

AHV-Einkommen	30'000 Fr
Pensionseinkommen	20'000 Fr
<hr/>	<hr/>
Renteneinkommen insgesamt	50'000 Fr
Für die Steuer massgebliches Renteneinkommen (80%)	40'000 Fr

**Exemple de calcul (commune de Zurich)**

revenu provenant de l'AVS
revenu provenant d'une pension
<hr/>
revenu total provenant de rentes
revenu total provenant de rentes determinant pour l'imposition (80%)

**Abzüge**

4,30% Kranken-und Unfallkassenbeiträge, min 1 280 Fr	2 150 Fr
1,40% übrige Versicherungsbeiträge, min 430 Fr	700 Fr
Personlicher Abzug	9'600 Fr
Altersabzug	4'300 Fr
<hr/>	<hr/>
Steuerbares Einkommen	23'250 Fr
<hr/>	<hr/>
Einfache Steuer gemäss Tarif A	809 Fr
<hr/>	<hr/>
Kantonssteuer 108%	873 70 Fr
Gemeindesteuer 130%	1'051 70 Fr
Evang Kirchensteuer 11%	89 00 Fr
Personalsteuer	12 00 Fr
<hr/>	<hr/>
Steuerbelastung insgesamt	2 026 40 Fr

**déductions**

4,30% cotisations aux caisses d'assurance maladie et accidents, min 1'280 fr
1,40% autres cotisations d'assurances, min 430 fr
deduction personnelle
deduction pour personnes âgées
<hr/>
revenu imposable
<hr/>
impôt simple selon le bareme A
<hr/>
impôt cantonal 108%
impôt communal 130%
impôt paroissial (relig protestante) 11%
impôt personnel
<hr/>
charge fiscale totale

**Beginn der Steuerpflicht**

Die nachfolgende Uebersicht enthält die AHV-Einkommen, bei denen die Steuer vom Einkommen für einen verheirateten Rentner einsetzt  
Unberücksichtigt sind die in einigen Kantonen erhobenen Mindest- sowie Personalsteuern

**Annahmen wie oben**

Zurch	19'637 Fr	Fribourg	15'711 fr
Bern	22'354 Fr	Solothurn	25'599 Fr
Luzern	23'430 Fr	Basel	26'375 Fr
Altdorf	16'100 Fr	Liestal	29'549 Fr
Schwyz	12'138 Fr	Schaffhausen	18'902 Fr
Sarnen	7'388 Fr	Hersau	14'263 Fr
Stans	17'533 Fr	Appenzell	12'210 Fr
Glarus	14'138 Fr	St Gallen	19'388 Fr
Zug	16'575 Fr	Chur	15'501 Fr

**Début de l'assujettissement**

L'aperçu ci-apres indique les montants des revenus provenant d'une rente AVS a partir desquels debute la perception de l'impôt sur le revenu d'un rentier marié  
Les impôts minimums et personnels perçus dans quelques cantons ne sont pas pris en consideration

**Hypotheses comme ci-dessus**

Aarau	14'763 Fr
Frauenfeld	27 138 Fr
Bellinzona	26'576 fr
Lausanne	20'442 fr
Sion	15'700 fr
Neuchâtel	13'263 fr
Geneve	42'586 fr
Delemont	18'409 fr
Direkte Bundessteuer	
Impôt federal direct	27'033 fr

## AHV- und Pensionseinkommen: Belastung durch Kantons-, Gemeinde- und Kirchensteuern

## Revenu provenant de l'AVS et d'une pension: charge due aux impôts cantonaux, communaux et paroissiaux

## Auswirkungen der Sozialabzüge / Effets des déductions sociales

Entlastung bzw. Mehrbelastung (+) eines verheirateten Rentners gegenüber einem verheirateten Unselbständigerwerbenden ohne Kinder

Diminution ou augmentation (+) de la charge d'un rentier marié par rapport à une personne mariée exerçant une activité lucrative dépendante, sans enfants

12 Kantonehauptorte Chefs-lieux des cantons Bund / Confédération	Einkommen in Franken / Revenu en francs									
	17'500	20'000	30'000	40'000	50'000	60'000	70'000	80'000	90'000	100'000
	Entlastung bzw. Mehrbelastung (+) in Franken / Diminution ou augmentation (+) en francs									
Zürich	120	214	443	672	906	1'150	1'429	1'551	1'656	1'962
Bern	350	573	512	212	1'097	1'878	2'292	2'372	2'306	2'327
Luzern	0	0	0	148	246	513	857	1'150	1'429	1'673
Altendorf	218	217	244	175	76	102	288	492	740	1'128
Schwyz	56	57	31	25	83	238	336	500	664	840
Sarnen	0	0	14	17	19	153	343	496	668	820
Stans	156	199	289	32	407	510	473	412	374	309
Glarus	109	165	365	236	427	675	943	938	1'142	1'365
Zug	3	0	46	116	213	347	464	561	663	740
Fribourg	59	94	147	700	1'517	1'892	2'414	2'624	3'183	3'677
Solothurn	0	40	531	260	422	833	1'257	1'602	1'808	2'082
Basel	-	-	233	377	537	849	1'122	1'510	1'805	2'032
Liestal	-	191	777	1'115	1'235	1'493	1'680	2'001	2'416	2'876
Schaffhausen	176	296	358	265	103	196	657	1'169	1'813	2'352
Herisau	243	253	280	354	354	432	560	688	989	1'296
Appenzell	89	106	247	124	178	400	588	484	329	190
St. Gallen	103	160	720	1'003	1'133	1'106	1'053	1'062	1'274	1'463
Chur	0	0	8	83	227	478	686	902	1'140	1'338
Aarau	168	233	161	86	205	333	494	627	830	1'062
Frauenfeld	-	-	371	393	393	622	791	942	1'215	1'473
Bellinzona	0	0	281	146	842	1'561	1'879	2'278	2'603	3'104
Lausanne	-	-	806	1'529	2'086	1'794	2'048	2'399	2'758	3'288
Sion	159	216	280	325	382	417	522	631	756	901
Neuchâtel	4	0	107	303	470	733	986	1'197	1'444	1'480
Genève	25	25	180	1'243	1'879	2'429	1'584	1'567	575	551
Delémont	110	171	431	369	1'705	1'827	1'851	1'897	2'020	2'126
Direkte Bundessteuer Impôt fédéral direct	-	-	51	31	69	78	56	35	10	24
	Entlastung bzw. Mehrbelastung (+) in Prozenten / Diminution ou augmentation (+) en pour-cent									
Zürich	90.9	88.8	46.6	36.3	30.9	27.6	25.7	22.0	19.4	19.2
Bern	100.0	100.0	32.7	7.2	24.9	30.5	29.0	24.2	19.5	16.7
Luzern	0.0	0.0	0.0	5.4	6.0	9.1	11.4	12.1	12.4	12.2
Altendorf	67.3	48.3	22.5	9.8	2.7	2.5	5.2	7.0	8.7	11.1
Schwyz	22.6	14.1	2.7	1.3	2.7	5.5	6.1	7.4	8.2	8.8
Sarnen	0.0	0.0	0.9	0.7	0.6	3.2	5.4	6.2	6.9	7.2
Stans	83.9	71.5	34.6	2.1	16.4	14.3	9.8	6.8	5.0	3.5
Glarus	49.2	44.9	30.0	10.2	11.8	12.7	12.9	10.4	10.5	10.6
Zug	7.5	0.0	9.5	11.3	12.6	14.1	14.0	13.0	12.3	11.5
Fribourg	34.1	30.9	10.9	25.0	33.4	30.4	30.2	26.3	26.7	26.3
Solothurn	0.0	57.0	63.7	14.7	13.4	16.5	17.7	17.3	15.8	15.3
Basel	-	-	30.4	16.1	13.7	15.0	14.4	15.0	14.4	13.5
Liestal	-	100.0	78.4	52.4	34.8	28.6	24.2	22.7	22.2	21.8
Schaffhausen	74.6	76.8	29.9	11.6	2.8	3.8	9.4	13.2	16.7	18.1
Herisau	68.3	47.1	18.8	13.6	9.5	8.6	8.7	8.7	10.5	11.4
Appenzell	36.0	29.2	20.8	5.6	5.3	8.6	9.8	6.4	3.6	1.8
St. Gallen	100.0	76.3	61.5	41.9	29.9	20.8	14.8	11.6	11.3	11.0
Chur	0.0	0.0	1.2	6.2	9.9	13.3	13.4	13.2	13.1	12.6
Aarau	53.0	44.6	12.4	4.0	6.6	7.8	8.9	8.9	9.5	10.1
Frauenfeld	-	-	57.6	20.2	12.1	12.9	12.2	11.6	12.2	12.4
Bellinzona	0.0	0.0	37.5	8.0	27.2	34.1	29.1	27.2	25.0	24.9
Lausanne	-	-	259.9	84.0	52.5	27.9	24.9	24.0	23.4	24.2
Sion	155.3	74.1	20.5	13.3	10.4	8.2	8.0	7.9	7.9	7.9
Neuchâtel	5.8	0.0	12.1	14.4	12.9	13.5	13.4	12.7	12.2	10.6
Genève	100.0	100.0	67.6	98.0	64.6	47.5	21.4	16.1	4.7	3.7
Delémont	100.0	78.1	32.5	12.9	39.0	29.0	22.4	18.6	16.4	14.6
Direkte Bundessteuer Impôt fédéral direct	-	-	100.0	29.2	31.9	17.3	7.7	3.3	0.7	1.2

## AHV- und Pensionseinkommen: Belastung durch Kantons-, Gemeinde- und Kirchensteuern

## Verheirateter Rentner

13 Kantonshauptorte Bund	AHV- und Pensionseinkommen in Franken									
	17'500	20'000	25'000	30'000	35'000	40'000	45'000	50'000	60'000	70'000
	Steuerbelastung in Franken									
Zürich	12	27	226	508	811	1'180	1'566	2'026	3'022	4'143
Bern	-	-	300	1'055	1'951	3'189	4'246	5'510	8'042	10'207
Luzern	50	50	310	1'223	1'924	2'608	3'289	3'867	5'095	6'841
Altendorf	106	233	515	840	1'260	1'610	2'104	2'706	4'201	5'845
Schwyz	190	345	736	1'147	1'561	2'012	2'478	2'970	4'060	5'159
Sarnen	521	686	1'078	1'517	1'930	2'378	2'887	3'441	4'566	5'978
Stans	30	79	243	546	1'011	1'544	2'166	2'887	4'076	5'298
Glarus	113	202	487	853	1'265	2'064	2'592	3'192	4'645	6'358
Zug	49	96	246	440	661	905	1'166	1'472	2'109	2'854
Freiburg	115	211	627	1'499	2'499	3'503	4'770	6'062	8'120	10'418
Solothurn	30	30	30	303	822	1'512	2'112	2'733	4'213	5'845
Basel	-	-	-	535	1'247	1'960	2'673	3'386	4'811	6'653
Liestal	-	-	-	214	550	1'015	1'606	2'312	3'724	5'255
Schaffhausen	60	89	364	839	1'381	2'015	2'735	3'541	5'416	7'621
Herisau	113	264	716	1'209	1'706	2'250	2'807	3'365	4'612	5'908
Appenzell	158	257	534	939	1'457	2'087	2'717	3'517	5'044	6'597
St. Gallen	-	50	145	451	897	1'392	1'997	2'661	4'219	6'068
Chur	229	271	455	643	951	1'262	1'612	2'076	3'115	4'447
Aarau	149	289	715	1'139	1'605	2'055	2'486	2'917	3'949	5'075
Frauenfeld	-	-	-	273	879	1'554	2'261	2'842	4'189	5'696
Bellinzona	40	40	40	467	1'075	1'976	2'795	3'936	6'142	8'338
Lausanne	-	-	351	1'117	2'127	3'349	4'649	6'057	8'225	10'273
Sitten	261	508	1'075	1'650	2'170	2'764	3'390	4'050	5'485	7'009
Neuenburg	70	156	412	775	1'225	1'804	2'462	3'161	4'711	6'398
Genf	-	-	25	25	25	25	424	1'032	2'687	5'831
Delsberg	-	48	298	894	1'583	3'225	4'995	6'073	8'134	10'102
Direkte Bundessteuer	-	-	-	51	94	137	194	285	528	787
	Steuerbelastung in Prozenten des AHV- und Pensionseinkommens									
Zürich	0.07	0.13	0.90	1.69	2.32	2.95	3.48	4.05	5.04	5.92
Bern	-	-	1.20	3.52	5.57	7.92	9.44	11.02	13.40	14.58
Luzern	0.29	0.25	1.24	4.08	5.50	6.52	7.31	7.73	8.49	9.49
Altendorf	0.81	1.17	2.06	2.80	3.60	4.02	4.68	5.41	7.00	8.35
Schwyz	1.09	1.73	2.94	3.82	4.46	5.03	5.51	5.94	6.77	7.37
Sarnen	2.98	3.43	4.30	5.06	5.52	5.94	6.41	6.88	7.61	8.54
Stans	0.17	0.40	0.97	1.82	2.89	3.86	4.81	5.77	6.79	7.57
Glarus	0.64	1.01	1.95	2.84	3.61	5.16	5.76	6.38	7.74	9.08
Zug	0.28	0.48	0.98	1.47	1.89	2.26	2.59	2.94	3.52	4.08
Freiburg	0.65	1.05	2.51	5.00	7.14	8.76	10.60	12.12	13.53	14.88
Solothurn	0.17	0.15	0.12	1.01	2.35	3.78	4.69	5.47	7.02	8.35
Basel	-	-	-	1.78	3.56	4.90	5.94	6.77	8.02	9.50
Liestal	-	-	-	0.71	1.57	2.54	3.57	4.62	6.21	7.51
Schaffhausen	0.34	0.45	1.46	2.80	3.94	5.04	6.08	7.08	9.03	10.89
Herisau	0.64	1.42	2.86	4.03	4.87	5.62	6.24	6.73	7.69	8.44
Appenzell	0.90	1.28	2.13	3.13	4.16	5.22	6.04	7.03	8.41	9.42
St. Gallen	-	0.25	0.58	1.50	2.56	3.48	4.44	5.32	7.03	8.67
Chur	1.31	1.36	1.82	2.14	2.72	3.16	3.58	4.15	5.19	6.35
Aarau	0.85	1.44	2.86	3.80	4.59	5.14	5.52	5.83	6.58	7.25
Frauenfeld	-	-	-	0.91	2.51	3.89	5.02	5.68	6.98	8.14
Bellinzona	0.23	0.20	0.16	1.56	3.07	4.94	6.21	7.87	10.24	11.91
Lausanne	-	-	1.40	3.72	6.08	8.37	10.33	12.11	13.71	14.68
Sitten	1.49	2.54	4.30	5.50	6.20	6.91	7.53	8.10	9.14	10.01
Neuenburg	0.40	0.78	1.65	2.58	3.50	4.51	5.47	6.32	7.85	9.14
Genf	-	-	0.10	0.08	0.07	0.06	0.94	2.06	4.48	8.33
Delsberg	-	0.24	1.19	2.98	4.52	8.06	11.10	12.15	13.56	14.43
Direkte Bundessteuer	-	-	-	0.17	0.27	0.34	0.43	0.57	0.88	1.12

## Revenu provenant de l'AVS et d'une pension: charge due aux impôts cantonaux, communaux et paroissiaux

## Rentier marié

Revenu provenant de l'AVS et d'une pension en francs									13 Chefs-lieux des cantons Confédération
80'000	90'000	100'000	150'000	200'000	300'000	400'000	500'000	1'000'000	
Charge fiscale en francs									
5'485	6'879	8'274	16'513	25'858	47'063	71'590	97'486	226'966	Zurich
12'189	14'149	16'228	27'322	40'281	67'075	94'736	122'723	262'655	Berne
8'332	10'136	12'057	21'897	31'737	52'397	73'717	95'037	193'910	Lucerne
7'489	9'195	11'300	22'202	33'290	55'764	79'088	99'838	203'588	Aldorf
6'264	7'439	8'753	15'904	23'334	38'107	51'539	64'971	132'131	Schwyz
7'505	9'031	10'558	18'190	25'822	41'086	56'350	71'614	147'934	Sarnen
6'520	7'799	9'101	15'587	22'636	36'972	50'760	64'200	131'400	Stans
8'084	9'742	11'520	21'772	32'901	55'985	78'564	100'922	213'394	Glaris
3'758	4'714	5'696	10'833	16'587	29'114	40'957	51'837	106'237	Zoug
12'597	15'092	17'663	31'086	46'681	77'287	103'477	129'667	260'617	Fribourg
7'660	9'614	11'567	21'805	33'045	59'411	86'139	112'867	241'273	Soleure
8'554	10'757	13'003	24'235	35'467	57'931	81'346	105'538	235'116	Bâle
6'805	8'475	10'319	19'952	31'219	52'853	74'789	98'233	229'434	Liestal
10'046	12'653	15'348	28'590	42'416	72'585	104'435	136'285	294'955	Schaffhouse
7'188	8'468	10'062	18'702	27'591	46'062	63'466	81'386	165'505	Hérisau
8'015	9'398	10'782	18'426	26'565	44'466	62'627	78'941	157'981	Appenzell
8'083	9'971	11'859	22'022	32'848	55'268	78'544	102'144	210'276	Saint-Gall
5'908	7'580	9'291	18'750	28'653	48'025	67'201	86'446	182'035	Coire
6'382	7'887	9'502	18'738	29'006	52'078	74'940	97'585	210'411	Aarau
7'203	8'710	10'387	19'820	30'424	52'017	74'625	97'233	210'273	Frauenfeld
10'666	13'021	15'578	29'245	44'796	77'208	109'968	142'728	308'091	Bellinzona
12'375	14'548	16'881	29'787	44'284	75'561	108'331	141'084	298'980	Lausanne
8'617	10'350	12'244	25'367	37'577	62'160	85'780	109'040	225'343	Sion
8'256	10'372	12'523	23'031	34'128	57'623	82'968	104'043	209'243	Neuchâtel
8'187	11'681	14'258	29'803	44'049	74'389	106'020	138'334	303'173	Genève
12'093	14'301	16'723	28'834	41'565	70'721	99'877	129'460	278'984	Delémont
1'110	1'510	1'977	6'079	11'279	21'679	32'079	42'479	92'322	Impôt fédéral direct
Charge fiscale en pour-cent du revenu provenant de l'AVS et d'une pension									
6.86	7.64	8.27	11.01	12.93	15.69	17.90	19.50	22.70	Zurich
15.21	15.72	16.23	18.21	20.14	22.36	23.68	24.54	26.27	Berne
10.42	11.26	12.06	14.60	15.87	17.47	18.43	19.01	19.39	Lucerne
9.36	10.22	11.30	14.80	16.64	18.59	19.77	19.97	20.36	Aldorf
7.83	8.27	8.75	10.60	11.67	12.70	12.88	12.99	13.21	Schwyz
9.38	10.03	10.56	12.13	12.91	13.70	14.09	14.32	14.79	Sarnen
8.15	8.67	9.10	10.39	11.32	12.32	12.89	12.84	13.14	Stans
10.11	10.82	11.52	14.51	16.45	18.66	19.64	20.18	21.34	Glaris
4.70	5.24	5.70	7.22	8.29	9.70	10.24	10.37	10.62	Zoug
15.75	16.77	17.66	20.72	23.34	25.76	25.87	25.93	26.06	Fribourg
9.58	10.68	11.57	14.54	16.52	19.80	21.53	22.57	24.13	Soleure
10.69	11.95	13.00	16.16	17.73	19.31	20.34	21.11	23.51	Bâle
8.51	9.42	10.32	13.30	15.61	17.62	18.70	19.65	22.94	Liestal
12.56	14.06	15.35	19.06	21.21	24.19	26.11	27.26	29.50	Schaffhouse
8.99	9.41	10.06	12.47	13.80	15.35	15.87	16.28	16.55	Hérisau
10.02	10.44	10.78	12.28	13.28	14.82	15.66	15.79	15.80	Appenzell
10.10	11.08	11.86	14.68	16.42	18.42	19.64	20.43	21.03	Saint-Gall
7.39	8.42	9.29	12.50	14.33	16.01	16.80	17.29	18.20	Coire
7.98	8.76	9.50	12.49	14.50	17.36	18.73	19.52	21.04	Aarau
9.00	9.68	10.39	13.21	15.21	17.34	18.66	19.45	21.03	Frauenfeld
13.33	14.47	15.58	19.50	22.40	25.74	27.49	28.55	30.81	Bellinzona
15.47	16.16	16.88	19.86	22.14	25.19	27.08	28.22	29.90	Lausanne
10.77	11.50	12.24	16.91	18.79	20.72	21.44	21.81	22.53	Sion
10.32	11.52	12.52	15.35	17.06	19.21	20.74	20.81	20.92	Neuchâtel
10.23	12.98	14.26	19.87	22.02	24.80	26.51	27.67	30.32	Genève
15.12	15.89	16.72	19.22	20.78	23.57	24.97	25.89	27.90	Delémont
1.39	1.68	1.98	4.05	5.64	7.23	8.02	8.50	9.23	Impôt fédéral direct

Erläuterungen zu den Seiten 37 bis 39

Explications concernant les pages 37 a 39

**Reinvermogen**

Darstellung der Steuerbelastung durch die Vermögenssteuer allein

## Annahmen

Steuersubjekt Erwerbsfähiger **Verheirateter ohne Kinder**,  
(Erwerbsunfähige geniessen in verschiedenen Kantonen Steuererleichterungen),

Steuerobjekt Reinvermogen

Berechnungsbeispiel (Gemeinde Zurich)

Reinvermogen		200'000 Fr
Personlicher Abzug		126'000 Fr
Steuerbares Vermogen		<u>74'000 Fr</u>
Einfache Steuer gemass Tarif		<u>37 -- Fr</u>
Kantonssteuer	108%	39 95 Fr
Gemeindesteuer	130%	48 10 Fr
Ev Kirchensteuer	11%	4 05 Fr
Steuerbelastung insgesamt		<u>92 10 Fr</u>

**Fortune nette**

Presentation de la charge fiscale resultant uniquement de l'impôt sur la fortune

## Hypotheses

Sujet fiscal **personne mariée, sans enfants**, capable de travailler (dans certains cantons, les personnes incapables de travailler jouissent d'allègements fiscaux),

Objet fiscal fortune nette

Exemple de calcul (commune de Zunch)

fortune nette		
deduction personnelle		
fortune imposable		
impôt simple selon le barème		
impôt cantonal	108%	
impôt communal	130%	
impôt paroissial (relig protestante)	11%	
charge fiscale totale		

**Beginn der Steuerpflicht in Fr.**

Die Tabelle enthält die Reinvermogen bei denen die Steuer einsetzt

**Début de l'assujettissement en fr.**

Ce tableau indique les montants des fortunes nettes a partir desquels debute la perception de l'impôt

14 Kantonshauptorte Chefs-lieux des cantons	Erwerbsfähiger <sup>1)</sup> / Personne capable de travailler <sup>1)</sup>			Verheirateter Rentner <sup>1)</sup>
	Lediger Personne celibataire	Verheirateter / Personne mariee		
		ohne Kinder sans enfants	mit 2 Kindern avec 2 enfants	Rentier marie <sup>1)</sup>
Zurich	64'000	127'000	127'000	127'000
Bern	92'000	108'000	140'000	108'000
Luzern	21'000	51'000	61'000	51'000
Altdorf	61'000	121'000	141'000	121'000
Schwyz	51'000	101'000	121'000	101'000
Sarnen	26'000	51'000	71'000	51'000
Stans	26'000	51'000	71'000	51'000
Glarus	31'000	61'000	81'000	71'000
Zug	61'000	101'000	101'000	101'000
Fribourg	45'001	50'001	50'001	50'001
Solothurn	60'001	100'001	140'001	100'001
Basel	51'000	101'000	116'000	101'000
Liestal	85'000	160'000	160'000	160'000
Schaffhausen	51'000	101'000	101'000	101'000
Hersau	61'000	101'000	141'000	101'000
Appenzell	51'000	101'000	141'000	101'000
St Gallen	61'000	111'000	141'000	131'000
Chur	37'000	49'000	85'000	73'000
Aarau	51'000	81'000	91'000	131'000
Frauenfeld	31'000	61'000	101'000	61'000
Bellinzona	100'000	130'000	170'000	130'000
Lausanne	50'000	100'000	120'000	100'000
Sion	21'000	41'000	41'000	41'000
Neuchâtel	26'000	51'000	51'000	101'000
Geneve	50'001	100'001	150'001	150'001
Delemont	43'000	61'500	98'000	98'000

1) Nicht berücksichtigt sind die Abzüge für Pflichtige mit kleinen Einkommen

1) Les déductions pour contribuables ayant un revenu bas ne sont pas prises en considération

Reinvermögen: Belastung durch Kantons-, Gemeinde- und Kirchensteuern  
Fortune nette: charge due aux impôts cantonaux, communaux et paroissiaux

Marginalbelastung in den Kantonshauptorten  
Charge marginale dans les chefs-lieux des cantons

Erwerbsfähiger Verheirateter ohne Kinder / Personne mariée, sans enfants, capable de travailler

15  Kantonshauptorte Chefs-lieux des cantons	Reinvermögen in 1'000 Franken / Fortune nette en 1'000 francs											
	50 bis / à 100	100 bis / à 150	150 bis / à 200	200 bis / à 250	250 bis / à 300	300 bis / à 400	400 bis / à 500	500 bis / à 600	600 bis / à 800	800 bis / à 1'000	1'000 bis / à 2'000	2'000 bis / à 5'000
	Marginalbelastung in o/oo / Charge marginale en o/oo											
Zürich	-	0.6	1.2	1.2	1.2	2.3	2.5	2.5	3.6	3.7	5.0	7.2
Bern	-	8.0	3.8	3.8	4.2	4.8	4.8	5.6	6.0	6.2	7.2	7.4
Luzern	5.7	5.7	5.7	5.7	6.2	6.2	6.4	6.6	6.9	7.3	6.6	6.6
Aldorf	-	1.8	3.0	3.0	3.0	3.4	4.4	4.4	5.5	5.6	6.7	6.4
Schwyz	-	4.6	4.6	4.6	4.6	4.6	4.6	4.6	4.6	4.6	4.6	4.6
Sarnen	4.0	4.0	4.0	4.0	4.0	4.0	4.0	4.0	4.0	4.0	4.0	4.0
Stans	2.0	2.0	2.0	2.0	2.0	2.0	2.0	2.0	2.0	2.0	2.0	2.0
Glarus	2.0	3.9	4.3	4.7	5.3	5.4	5.7	6.1	6.1	5.5	5.4	5.4
Zug	-	1.7	3.4	3.4	3.4	3.4	3.4	3.4	4.3	4.3	4.3	4.3
Fribourg	8.0	6.6	6.8	6.2	5.4	6.2	6.7	8.3	7.9	8.7	7.5	7.3
Solothurn	-	2.6	3.9	4.5	5.1	6.4	6.4	6.4	6.4	6.4	6.4	6.4
Basel	-	5.0	5.0	5.0	5.0	5.0	5.0	7.5	7.5	7.5	9.3	9.7
Liestal	-	-	2.7	3.5	4.3	5.5	7.2	8.8	8.9	9.6	8.4	8.0
Schaffhausen	-	2.5	2.5	3.7	3.7	4.9	6.1	7.4	8.0	9.2	7.2	6.9
Herisau	-	4.3	4.3	4.3	4.3	4.7	5.0	5.0	5.0	4.9	4.8	4.8
Appenzell	-	3.7	3.7	4.9	4.9	4.9	4.9	4.9	4.9	4.9	4.9	4.9
St. Gallen	-	4.4	4.4	5.9	5.9	5.9	5.9	5.9	5.9	5.9	6.0	5.9
Chur	2.1	2.5	3.2	3.4	3.7	4.1	4.7	4.7	5.3	5.5	5.1	5.5
Aarau	-	3.5	4.1	3.7	4.8	4.7	5.2	4.4	5.3	5.7	6.2	6.7
Frauenfeld	2.8	4.7	4.7	4.7	4.7	4.7	4.7	5.3	6.3	6.3	7.0	6.3
Bellinzona	-	2.0	3.5	3.9	3.9	4.8	4.9	4.9	5.2	5.9	6.1	6.7
Lausanne	-	5.9	5.9	7.6	7.6	7.6	7.6	8.8	8.8	8.8	8.8	8.8
Sion	3.7	4.7	4.2	5.1	4.4	5.2	5.6	5.5	5.9	6.5	7.6	6.6
Neuchâtel	2.3	3.6	4.1	5.3	5.1	6.8	7.6	9.8	9.2	7.1	7.1	7.1
Genève	-	3.4	3.4	4.5	4.5	5.5	6.1	6.6	7.0	7.6	9.2	10.0
Delémont	3.9	4.0	4.0	4.0	4.3	5.0	5.0	5.9	6.2	6.5	7.5	7.7

## Reinvermögen: Belastung durch Kantons-, Gemeinde- und Kirchensteuern

## Verheirateter ohne Kinder

16 Kantonshauptorte	Reinvermögen in Franken						
	50'000	75'000	100'000	150'000	200'000	250'000	300'000
	Steuerbelastung in Franken						
Zürich	-	-	-	30	92	154	217
Bern	-	-	-	399	590	781	992
Luzern	-	144	287	574	861	1'148	1'456
Altdorf	-	-	-	90	240	390	540
Schwyz	-	-	-	230	460	690	920
Sarnen	-	99	199	398	596	795	994
Stans	-	49	98	196	294	392	490
Glarus	-	51	142	338	554	790	1'053
Zug	-	-	-	85	255	425	595
Freiburg	-	200	374	702	1'040	1'352	1'622
Solothurn	-	-	-	129	321	546	803
Basel	-	-	-	250	500	750	1'000
Liestal	-	-	-	-	135	310	527
Schaffhausen	-	-	-	123	245	429	613
Herisau	-	-	-	216	432	648	864
Appenzell	-	-	-	185	371	618	865
St. Gallen	-	-	-	221	443	738	1'033
Chur	4	56	109	234	395	567	750
Aarau	-	-	70	245	447	634	871
Frauenfeld	-	71	188	424	659	895	1'130
Bellinzona	-	-	-	98	273	468	663
Lausanne	-	-	287	579	872	1'252	1'632
Sitten	22	115	223	457	664	918	1'136
Neuenburg	-	56	127	305	509	776	1'032
Genève	-	-	-	170	340	563	787
Delémont	-	97	197	396	595	795	1'012
	Steuerbelastung in Promillen des Reinvermögens						
Zürich	-	-	-	0.20	0.46	0.62	0.72
Bern	-	-	-	2.66	2.95	3.13	3.31
Luzern	-	1.91	2.87	3.83	4.31	4.59	4.85
Altdorf	-	-	-	0.60	1.20	1.56	1.80
Schwyz	-	-	-	1.53	2.30	2.76	3.07
Sarnen	-	1.33	1.99	2.65	2.98	3.18	3.31
Stans	-	0.65	0.98	1.31	1.47	1.57	1.63
Glarus	-	0.68	1.42	2.25	2.77	3.16	3.51
Zug	-	-	-	0.57	1.28	1.70	1.98
Freiburg	-	2.67	3.74	4.68	5.20	5.41	5.41
Solothurn	-	-	-	0.86	1.61	2.18	2.68
Basel	-	-	-	1.67	2.50	3.00	3.33
Liestal	-	-	-	-	0.67	1.24	1.76
Schaffhausen	-	-	-	0.82	1.23	1.72	2.04
Herisau	-	-	-	1.44	2.16	2.59	2.88
Appenzell	-	-	-	1.24	1.85	2.47	2.88
St. Gallen	-	-	-	1.48	2.21	2.95	3.44
Chur	0.08	0.75	1.09	1.56	1.98	2.27	2.50
Aarau	-	-	0.70	1.63	2.24	2.54	2.90
Frauenfeld	-	0.94	1.88	2.83	3.30	3.58	3.77
Bellinzona	-	-	-	0.65	1.37	1.87	2.21
Lausanne	-	-	2.87	3.86	4.36	5.01	5.44
Sitten	0.44	1.53	2.23	3.04	3.32	3.67	3.79
Neuenburg	-	0.75	1.27	2.03	2.55	3.10	3.44
Genève	-	-	-	1.13	1.70	2.25	2.62
Delémont	-	1.29	1.97	2.64	2.98	3.18	3.37



## Fortune nette: charge due aux impôts cantonaux, communaux et paroissiaux

## Personne mariée, sans enfants

Fortune nette en francs							16
400'000	500'000	600'000	800'000	1'000'000	2'000'000	5'000'000	Chefs-lieux des cantons
Charge fiscale en francs							
448	697	946	1'660	2'407	7'377	29'000	Zurich
1'470	1'949	2'513	3'709	4'953	12'109	34'355	Berne
2'071	2'706	3'362	4'736	6'191	12'792	32'472	Lucerne
882	1'324	1'767	2'865	3'987	10'642	29'695	Altdorf
1'380	1'840	2'300	3'220	4'140	8'740	22'540	Schwyz
1'391	1'789	2'186	2'981	3'776	7'751	19'676	Sarnen
686	882	1'078	1'470	1'862	3'822	9'702	Stans
1'593	2'160	2'768	3'983	5'076	10'476	26'676	Glaris
935	1'275	1'615	2'465	3'315	7'565	20'315	Zoug
2'246	2'912	3'744	5'325	7'072	14'560	36'400	Fribourg
1'446	2'088	2'731	4'016	5'301	11'726	31'001	Soleure
1'500	2'000	2'750	4'250	5'750	15'000	44'100	Bâle
1'081	1'798	2'678	4'449	6'372	14'771	38'723	Liestal
1'103	1'715	2'450	4'043	5'880	13'034	33'614	Schaffhouse
1'332	1'836	2'340	3'348	4'320	9'120	23'520	Hérisau
1'359	1'853	2'347	3'335	4'323	9'263	24'083	Appenzell
1'623	2'213	2'803	3'983	5'163	11'210	28'910	Saint-Gall
1'158	1'624	2'094	3'163	4'270	9'375	25'763	Coire
1'342	1'859	2'302	3'355	4'502	10'737	30'952	Aarau
1'601	2'072	2'606	3'862	5'118	12'089	31'023	Frauenfeld
1'141	1'628	2'116	3'159	4'329	10'457	30'527	Bellinzona
2'393	3'153	4'031	5'786	7'541	16'316	42'641	Lausanne
1'652	2'211	2'765	3'951	5'243	12'845	32'505	Sion
1'708	2'470	3'452	5'299	6'712	13'835	35'269	Neuchâtel
1'335	1'947	2'610	4'004	5'519	14'686	44'678	Genève
1'510	2'009	2'598	3'844	5'143	12'606	35'781	Delémont
Charge fiscale en pour-mille de la fortune nette							
1.12	1.39	1.58	2.07	2.41	3.69	5.80	Zurich
3.68	3.90	4.19	4.64	4.95	6.05	6.87	Berne
5.18	5.41	5.60	5.92	6.19	6.40	6.49	Lucerne
2.21	2.65	2.94	3.58	3.99	5.32	5.94	Altdorf
3.45	3.68	3.83	4.03	4.14	4.37	4.51	Schwyz
3.48	3.58	3.64	3.73	3.78	3.88	3.94	Sarnen
1.72	1.76	1.80	1.84	1.86	1.91	1.94	Stans
3.98	4.32	4.61	4.98	5.08	5.24	5.34	Glaris
2.34	2.55	2.69	3.08	3.32	3.78	4.06	Zoug
5.62	5.82	6.24	6.66	7.07	7.28	7.28	Fribourg
3.61	4.18	4.55	5.02	5.30	5.86	6.20	Soleure
3.75	4.00	4.58	5.31	5.75	7.50	8.82	Bâle
2.70	3.60	4.46	5.56	6.37	7.39	7.74	Liestal
2.76	3.43	4.08	5.05	5.88	6.52	6.72	Schaffhouse
3.33	3.67	3.90	4.19	4.32	4.56	4.70	Hérisau
3.40	3.71	3.91	4.17	4.32	4.63	4.82	Appenzell
4.06	4.43	4.67	4.98	5.16	5.61	5.78	Saint-Gall
2.90	3.25	3.49	3.95	4.27	4.69	5.15	Coire
3.36	3.72	3.84	4.19	4.50	5.37	6.19	Aarau
4.00	4.14	4.34	4.83	5.12	6.04	6.20	Frauenfeld
2.85	3.26	3.53	3.95	4.33	5.23	6.11	Bellinzona
5.98	6.31	6.72	7.23	7.54	8.16	8.53	Lausanne
4.13	4.42	4.61	4.94	5.24	6.42	6.50	Sion
4.27	4.94	5.75	6.62	6.71	6.92	7.05	Neuchâtel
3.34	3.89	4.35	5.01	5.52	7.34	8.94	Genève
3.78	4.02	4.33	4.81	5.14	6.30	7.16	Delémont

Erläuterungen zu den Seiten 42 und 43.

Explications concernant les pages 42 et 43.

**AHV- und Pensionseinkommen**

**Revenu provenant de l'AVS et d'une pension**

Annahmen

Hypotheses

Steuersubjekt **Alleinstehende(r) Rentner(in)**, über  
 65 Jahre alt, mit eigenem Haushalt,

Sujet fiscal **rentier(ère) vivant seul(e)**, etant  
 âge(e) de plus de 65 ans, avec  
 son propre menage,

Steuerobjekt AHV- und Pensionseinkommen;

Objet fiscal revenu provenant d'une rente AVS  
 et d'une pension,

Berechnungsbeispiel (Gemeinde Zurich)

Exemple de calcul (commune de Zurich)

AHV-Einkommen	21'600 Fr
Pensionseinkommen	28'400 Fr
Renteneinkommen insgesamt	50'000 Fr
Für die Steuer massgebliches Renteneinkommen (80%)	40'000 Fr

revenu provenant de l'AVS
revenu provenant d'une pension
revenu total provenant de rentes
revenu total provenant de rentes determinant pour l'imposition (80%)

**Abzüge**

**déductions**

2,70% Kranken-und Unfallkassenbeiträge, min 810 Fr	1'350 Fr
0,90% übrige Versicherungsbeiträge, min 270 Fr.	450 Fr
Personlicher Abzug	4'800 Fr
Altersabzug	3'000 Fr
Steuerbares Einkommen	30'400 Fr
Einfache Steuer gemäss Tarif B	1'363 Fr
Kantonssteuer 108%	1'472 05 Fr
Gemeindesteuer 130%	1'771 90 Fr
Evang Kirchensteuer 11%	149 95
Personalsteuer	12 00 Fr
Steuerbelastung insgesamt	3'405 90 Fr

2,70% cotisations aux caisses d'assurance maladie et accidents, min 810 fr
0,90% autres cotisations d'assurances, min 270 fr
deduction personnelle
deduction pour personnes âgées
revenu imposable
impôt simple selon le bareme B
impôt cantonal 108%
impôt communal 130%
impôt paroissial (relig protestante) 11%
impôt personnel
charge fiscale totale

Erläuterungen zu den Seiten 44 und 45

Explications concernant les pages 44 et 45

**Bruttoarbeitseinkommen****Revenu brut du travail**

## Annahmen

## Hypotheses

Steuersubjekt **Alleinstehende(r)**, unselbständig  
Erwerbende(r), **mit 2 Kindern**,

Sujet fiscal **personne vivant seule** exerçant  
une activité lucrative dependante,  
**avec 2 enfants**,

Steuerobjekt **Bruttoarbeitseinkommen**  
gemäss Lohnausweis,

Objet fiscal **revenu brut du travail** selon certificat  
de salaire,

## Berechnungsbeispiel (Gemeinde Zurich)

## Exemple de calcul (commune de Zurich)

Bruttoarbeitseinkommen 50'000 Fr

revenu brut du travail

**Abzüge****déductions**

5,05% AHV-, IV- und EO-Beiträge 2'525 Fr

5,05% cotisations à l'AVS, AI, APG

1,50% ALV-Beiträge, max 1'458 Fr 750 Fr

1,50% cotisations à l'AC, max 1'458 fr

5,00% Pensionskassenbeiträge, max 10'000 Fr 2'500 Fr

5,00% cotisations aux caisses de pension, max  
10'000 fr

3,80% Kranken- und Unfallkassenbeiträge, min 1'120 Fr 1'900 Fr

3,80% cotisations aux caisses d'assurance maladie et  
accidents, min 1'120 fr

1,30% übrige Versicherungsbeiträge, min 380 Fr 650 Fr

1,30% autres cotisations d'assurances, min. 380 fr

Abzug für Berufsauslagen 1'700 Fr

deduction pour frais professionnels

3% des Nettolohnes,  
mindestens 1'700 Fr, höchstens 3'400 Fr.

3% du salaire net,  
au minimum 1'700 fr et au maximum 3'400 fr

Personlicher Abzug 9'600 Fr

deduction personnelle

Kinderabzug 10'000 Fr

deduction pour enfants

Steuerbares Einkommen 20'375 Fr

revenu imposable

Einfache Steuer gemäss Tarif A 664 Fr

impôt simple selon le bareme A

Kantonssteuer 108% 717 10 Fr

impôt cantonal 108%

Gemeindesteuer 130% 863 20 Fr

impôt communal 130%

Evang Kirchensteuer 11% 73 05 Fr

impôt paroissial (relig protestante) 11%

Personalsteuer 12 00 Fr

impôt personnel

Steuerbelastung insgesamt 1'665 35 Fr

charge fiscale totale

## AHV- und Pensionseinkommen: Belastung durch Kantons-, Gemeinde- und Kirchensteuern

## Alleinstehende(r) Rentner(in)

17 Kantonshauptorte Bund	AHV- und Pensionseinkommen in Franken										
	12'500	15'000	17'500	20'000	25'000	30'000	35'000	40'000	45'000	50'000	60'000
	Steuerbelastung in Franken										
Zürich	67	166	298	448	836	1'267	1'740	2'248	2'816	3'406	4'748
Bern	-	194	507	874	1'655	2'697	3'834	4'973	6'169	7'364	9'824
Luzern	101	177	394	729	1'563	2'455	3'156	3'857	4'566	5'366	6'924
Altendorf	89	214	373	572	1'072	1'697	2'330	3'057	3'792	4'401	6'155
Schwyz	262	460	675	906	1'388	1'911	2'432	3'004	3'589	4'214	5'455
Sarnen	541	716	912	1'125	1'626	2'208	2'847	3'554	4'279	5'042	6'568
Stans	129	227	348	508	973	1'560	2'174	2'828	3'453	4'080	5'444
Glarus	121	215	369	563	1'039	1'627	2'301	3'578	4'401	5'199	6'957
Zug	117	217	334	470	792	1'154	1'540	1'980	2'445	2'917	3'877
Freiburg	68	206	427	728	1'686	2'846	4'116	5'576	7'058	8'273	10'803
Solothurn	30	30	104	245	717	2'071	2'865	3'724	4'583	5'442	7'210
Basel	-	-	75	375	1'053	1'701	2'376	3'240	4'131	5'211	7'371
Liestal	-	-	-	-	224	715	1'388	2'202	3'038	3'985	5'712
Schaffhausen	175	354	611	932	1'657	2'512	3'377	4'397	5'489	6'702	9'203
Herisau	268	436	622	833	1'358	1'921	2'530	3'236	3'942	4'681	6'259
Appenzell	217	363	534	753	1'368	2'260	3'205	4'168	4'909	5'650	7'193
St. Gallen	77	156	295	516	1'177	2'018	2'909	3'735	4'519	5'328	7'216
Chur	108	151	285	369	674	1'063	1'539	2'168	2'858	3'631	5'270
Aarau	175	294	433	580	1'009	1'584	2'230	2'845	3'448	4'085	5'620
Frauenfeld	-	110	239	446	1'017	1'724	2'446	3'080	3'834	4'588	6'139
Bellinzona	20	20	20	94	862	1'974	3'128	4'583	5'859	7'303	9'680
Lausanne	-	-	129	454	1'493	2'785	4'188	5'686	7'034	8'126	10'466
Sitten	286	532	802	1'152	1'810	2'495	3'253	4'120	5'019	6'002	8'060
Neuenburg	193	362	580	870	1'550	2'348	3'233	4'127	5'042	6'006	7'933
Genf	-	-	25	25	25	665	1'577	2'608	3'682	5'391	8'328
Delsberg	-	46	256	483	1'226	2'482	4'480	5'764	6'750	7'920	10'320
Direkte Bundessteuer	-	-	34	51	86	125	171	279	379	489	721
	Steuerbelastung in Prozenten des AHV- und Pensionseinkommens										
Zürich	0.53	1.11	1.70	2.24	3.34	4.22	4.97	5.62	6.26	6.81	7.91
Bern	-	1.30	2.90	4.37	6.62	8.99	10.95	12.43	13.71	14.73	16.37
Luzern	0.81	1.18	2.25	3.64	6.25	8.18	9.02	9.64	10.15	10.73	11.54
Altendorf	0.71	1.43	2.13	2.86	4.29	5.66	6.66	7.64	8.43	8.80	10.26
Schwyz	2.10	3.06	3.86	4.53	5.55	6.37	6.95	7.51	7.98	8.43	9.09
Sarnen	4.33	4.78	5.21	5.62	6.50	7.36	8.13	8.88	9.51	10.08	10.95
Stans	1.03	1.51	1.99	2.54	3.89	5.20	6.21	7.07	7.67	8.16	9.07
Glarus	0.97	1.44	2.11	2.81	4.16	5.42	6.57	8.94	9.78	10.40	11.59
Zug	0.93	1.45	1.91	2.35	3.17	3.85	4.40	4.95	5.43	5.83	6.46
Freiburg	0.54	1.37	2.44	3.64	6.74	9.49	11.76	13.94	15.68	16.55	18.01
Solothurn	0.24	0.20	0.59	1.23	2.87	6.90	8.19	9.31	10.19	10.88	12.02
Basel	-	-	0.43	1.88	4.21	5.67	6.79	8.10	9.18	10.42	12.29
Liestal	-	-	-	-	0.90	2.38	3.97	5.51	6.75	7.97	9.52
Schaffhausen	1.40	2.36	3.49	4.66	6.63	8.37	9.65	10.99	12.20	13.40	15.34
Herisau	2.14	2.91	3.55	4.16	5.43	6.40	7.23	8.09	8.76	9.36	10.43
Appenzell	1.74	2.42	3.05	3.77	5.47	7.53	9.16	10.42	10.91	11.30	11.99
St. Gallen	0.61	1.04	1.69	2.58	4.71	6.73	8.31	9.34	10.04	10.66	12.03
Chur	0.86	1.01	1.63	1.85	2.70	3.54	4.40	5.42	6.35	7.26	8.78
Aarau	1.40	1.96	2.48	2.90	4.04	5.28	6.37	7.11	7.66	8.17	9.37
Frauenfeld	-	0.73	1.36	2.23	4.07	5.75	6.99	7.70	8.52	9.18	10.23
Bellinzona	0.16	0.13	0.11	0.47	3.45	6.58	8.94	11.46	13.02	14.61	16.13
Lausanne	-	-	0.74	2.27	5.97	9.28	11.97	14.21	15.63	16.25	17.44
Sitten	2.29	3.54	4.58	5.76	7.24	8.32	9.29	10.30	11.15	12.00	13.43
Neuenburg	1.54	2.41	3.31	4.35	6.20	7.83	9.24	10.32	11.20	12.01	13.22
Genf	-	-	0.14	0.13	0.10	2.22	4.50	6.52	8.18	10.78	13.88
Delsberg	-	0.30	1.46	2.41	4.90	8.27	12.80	14.41	15.00	15.84	17.20
Direkte Bundessteuer	-	-	0.19	0.25	0.35	0.42	0.49	0.70	0.84	0.98	1.20

Revenu provenant de l'AVS et d'une pension:: charge due aux impôts cantonaux, communaux et paroissiaux

Rentier(ère) vivant seul(e)

Revenu provenant de l'AVS et d'une pension										17
										Chefs-lieux des cantons Confédération
70'000	80'000	90'000	100'000	150'000	200'000	300'000	400'000	500'000	1'000'000	
Charge fiscale en francs										
6'292	7'890	9'683	11'476	21'274	32'285	56'896	82'792	108'688	238'168	Zurich
12'127	14'391	16'784	19'260	31'876	45'083	72'035	99'774	127'760	267'692	Berne
8'541	10'345	12'149	14'111	23'951	33'791	54'492	75'812	97'132	195'964	Lucerne
8'076	10'145	12'342	14'561	25'773	37'098	59'271	80'021	100'771	204'521	Altendorf
6'675	7'987	9'342	10'733	18'508	27'066	42'436	56'972	71'508	144'188	Schwyz
8'095	9'621	11'148	12'674	20'306	27'938	43'202	58'466	73'730	150'050	Sarnen
6'832	8'249	9'728	11'206	18'550	25'718	40'054	53'790	67'230	134'430	Stans
8'911	10'939	13'139	15'253	25'877	36'949	59'355	82'994	106'717	214'717	Glaris
4'883	5'905	6'974	8'044	14'018	20'027	30'907	41'787	52'667	107'067	Zoug
13'408	16'010	18'775	21'704	37'489	51'542	77'732	103'922	130'112	261'062	Fribourg
9'130	11'178	13'288	15'446	27'431	39'870	67'012	96'391	120'652	241'956	Soleure
9'531	11'691	13'851	16'081	27'313	38'686	63'126	89'046	114'966	244'566	Bâle
7'742	9'666	11'528	13'522	24'974	35'667	58'330	83'700	109'391	240'293	Liestal
11'653	14'103	16'752	19'447	33'466	48'166	78'502	110'352	142'202	296'987	Schaffhouse
7'731	9'203	10'675	12'381	21'021	29'938	48'381	65'661	82'658	165'858	Hérisau
8'773	10'354	11'935	13'516	21'936	31'086	47'602	63'410	79'218	158'258	Appenzell
9'104	10'992	12'971	15'095	26'255	38'055	61'655	83'898	105'138	211'338	Saint-Gall
7'727	9'419	11'151	12'936	22'017	31'272	49'857	68'901	88'107	182'884	Coire
7'374	9'145	11'095	13'053	23'125	33'764	55'557	77'580	99'948	211'788	Aarau
7'897	9'656	11'558	13'568	23'756	34'432	56'165	78'773	101'381	214'421	Frauenfeld
12'169	14'767	17'444	20'232	35'169	50'554	81'949	115'088	148'238	313'988	Bellinzona
12'994	15'669	18'484	21'408	36'680	52'968	85'724	118'488	149'490	299'490	Lausanne
10'278	12'597	15'102	17'866	32'038	44'211	68'732	92'342	115'603	231'905	Sion
9'958	12'141	14'295	16'452	28'062	40'605	62'489	83'529	104'569	209'769	Neuchâtel
11'350	13'796	16'362	19'634	33'237	47'550	77'876	109'499	141'807	306'640	Genève
12'749	15'261	17'905	20'731	34'861	49'123	78'728	108'333	138'158	288'426	Delémont
1'116	1'644	2'172	2'837	6'869	11'991	22'551	33'111	43'671	92'288	Impôt fédéral direct
Charge fiscale en pour-cent du revenu provenant de l'AVS et d'une pension										
8.99	9.86	10.76	11.48	14.18	16.14	18.97	20.70	21.74	23.82	Zurich
17.32	17.99	18.65	19.26	21.25	22.54	24.01	24.94	25.55	26.77	Berne
12.20	12.93	13.50	14.11	15.97	16.90	18.16	18.95	19.43	19.60	Lucerne
11.54	12.68	13.71	14.56	17.18	18.55	19.76	20.01	20.15	20.45	Altendorf
9.54	9.98	10.38	10.73	12.34	13.53	14.15	14.24	14.30	14.42	Schwyz
11.56	12.03	12.39	12.67	13.54	13.97	14.40	14.62	14.75	15.00	Sarnen
9.76	10.31	10.81	11.21	12.37	12.86	13.35	13.45	13.45	13.44	Stans
12.73	13.67	14.60	15.25	17.25	18.47	19.79	20.75	21.34	21.47	Glaris
6.98	7.38	7.75	8.04	9.35	10.01	10.30	10.45	10.53	10.71	Zoug
19.15	20.01	20.86	21.70	24.99	25.77	25.91	25.98	26.02	26.11	Fribourg
13.04	13.97	14.76	15.45	18.29	19.94	22.34	24.10	24.13	24.20	Soleure
13.62	14.61	15.39	16.08	18.21	19.34	21.04	22.26	22.99	24.46	Bâle
11.06	12.08	12.81	13.52	16.65	17.83	19.44	20.92	21.88	24.03	Liestal
16.65	17.63	18.61	19.45	22.31	24.08	26.17	27.59	28.44	29.70	Schaffhouse
11.04	11.50	11.86	12.38	14.01	14.97	16.13	16.42	16.53	16.59	Hérisau
12.53	12.94	13.26	13.52	14.62	15.54	15.87	15.85	15.84	15.83	Appenzell
13.01	13.74	14.41	15.10	17.50	19.03	20.55	20.97	21.03	21.13	Saint-Gall
11.04	11.77	12.39	12.94	14.68	15.64	16.62	17.23	17.62	18.29	Coire
10.53	11.43	12.33	13.05	15.42	16.88	18.52	19.39	19.99	21.18	Aarau
11.28	12.07	12.84	13.57	15.84	17.22	18.72	19.69	20.28	21.44	Frauenfeld
17.38	18.46	19.38	20.23	23.45	25.28	27.32	28.77	29.65	31.40	Bellinzona
18.56	19.59	20.54	21.41	24.45	26.48	28.57	29.62	29.90	29.95	Lausanne
14.68	15.75	16.78	17.87	21.36	22.11	22.91	23.09	23.12	23.19	Sion
14.23	15.18	15.88	16.45	18.71	20.30	20.83	20.88	20.91	20.98	Neuchâtel
16.21	17.25	18.18	19.63	22.16	23.78	25.96	27.37	28.36	30.66	Genève
18.21	19.08	19.89	20.73	23.24	24.56	26.24	27.08	27.63	28.84	Delémont
1.59	2.06	2.41	2.84	4.58	6.00	7.52	8.28	8.73	9.23	Impôt fédéral direct

## Bruttoarbeitseinkommen: Belastung durch Kantons-, Gemeinde- und Kirchensteuern

## Alleinstehende(r) mit 2 Kindern

18 Kantonshauptorte Bund	Bruttoarbeitseinkommen in Franken										
	12'500	15'000	17'500	20'000	25'000	30'000	35'000	40'000	45'000	50'000	60'000
	Steuerbelastung in Franken										
Zürich	12	12	12	12	12	196	470	801	1'220	1'685	2'739
Bern	-	-	-	-	-	222	825	1'509	2'245	3'050	4'762
Luzern	50	50	50	50	50	50	50	50	591	1'315	2'939
Altdorf	30	30	30	96	324	593	891	1'159	1'538	1'981	3'011
Schwyz	28	28	28	29	159	442	788	1'219	1'690	2'201	3'323
Sarnen	40	68	147	255	524	840	1'161	1'531	1'951	2'453	3'725
Stans	30	30	45	97	256	470	768	1'100	1'514	1'984	3'001
Glarus	-	-	-	-	121	404	852	1'422	2'154	2'935	4'694
Zug	35	35	35	35	35	35	127	292	496	763	1'378
Freiburg	68	68	68	68	68	134	481	1'058	1'797	2'668	4'739
Solothurn	30	30	30	30	30	87	411	805	1'233	1'735	3'127
Basel	-	-	-	-	-	-	321	1'100	1'897	2'686	4'295
Liestal	-	-	-	-	54	78	105	736	1'457	2'174	3'838
Schaffhausen	60	60	60	104	312	653	1'074	1'589	2'162	2'809	4'296
Herisau	20	58	167	300	641	1'102	1'626	2'164	2'850	3'538	5'008
Appenzell	-	-	-	20	178	494	939	1'502	2'174	2'946	4'576
St. Gallen	-	-	-	-	59	215	602	1'097	1'717	2'322	3'776
Chur	22	22	22	22	245	402	608	916	1'268	1'674	2'726
Aarau	47	47	47	47	254	645	974	1'375	1'794	2'300	3'397
Frauenfeld	-	-	-	-	-	239	653	1'181	1'834	2'493	4'079
Bellinzona	20	20	20	20	20	20	20	379	810	1'298	2'527
Lausanne	-	-	-	-	-	28	347	948	1'731	2'653	4'813
Sitten	34	34	34	34	136	602	1'172	1'709	2'233	2'821	4'097
Neuenburg	20	20	20	20	38	319	809	1'515	2'348	3'302	5'307
Genf	25	25	25	25	25	25	126	505	1'089	1'818	3'718
Delsberg	-	-	-	-	-	70	298	842	1'436	2'192	3'796
Direkte Bundessteuer	-	-	-	-	-	-	-	-	56	100	210
	Steuerbelastung in Prozenten des Bruttoarbeitseinkommens										
Zürich	0.10	0.08	0.07	0.06	0.05	0.65	1.34	2.00	2.71	3.33	4.56
Bern	-	-	-	-	-	0.74	2.36	3.77	4.99	6.10	7.94
Luzern	0.40	0.33	0.29	0.25	0.20	0.17	0.14	0.13	1.31	2.63	4.90
Altdorf	0.24	0.20	0.17	0.48	1.30	1.98	2.54	2.90	3.42	3.96	5.02
Schwyz	0.22	0.18	0.16	0.15	0.64	1.47	2.25	3.05	3.76	4.40	5.54
Sarnen	0.32	0.45	0.84	1.28	2.10	2.80	3.32	3.83	4.34	4.91	6.21
Stans	0.24	0.20	0.26	0.48	1.03	1.57	2.19	2.75	3.37	3.97	5.00
Glarus	-	-	-	-	0.48	1.35	2.44	3.56	4.79	5.87	7.82
Zug	0.28	0.23	0.20	0.18	0.14	0.12	0.36	0.73	1.10	1.53	2.30
Freiburg	0.54	0.45	0.39	0.34	0.27	0.45	1.38	2.65	3.99	5.34	7.90
Solothurn	0.24	0.20	0.17	0.15	0.12	0.29	1.17	2.01	2.74	3.47	5.21
Basel	-	-	-	-	-	-	0.92	2.75	4.21	5.37	7.16
Liestal	-	-	-	-	0.22	0.26	0.30	1.84	3.24	4.35	6.40
Schaffhausen	0.48	0.40	0.34	0.52	1.25	2.18	3.07	3.97	4.80	5.62	7.16
Herisau	0.16	0.39	0.96	1.50	2.56	3.67	4.65	5.41	6.33	7.08	8.35
Appenzell	-	-	-	0.10	0.71	1.65	2.68	3.75	4.63	5.89	7.63
St. Gallen	-	-	-	-	0.24	0.72	1.72	2.74	3.82	4.64	6.29
Chur	0.18	0.15	0.13	0.11	0.98	1.34	1.74	2.29	2.82	3.35	4.54
Aarau	0.37	0.31	0.27	0.23	1.02	2.15	2.78	3.44	3.99	4.60	5.66
Frauenfeld	-	-	-	-	-	0.80	1.87	2.95	4.08	4.99	6.80
Bellinzona	0.16	0.13	0.11	0.10	0.08	0.07	0.06	0.95	1.80	2.60	4.21
Lausanne	-	-	-	-	-	0.09	0.99	2.37	3.85	5.31	8.02
Sitten	0.27	0.23	0.19	0.17	0.54	2.01	3.35	4.27	4.96	5.64	8.83
Neuenburg	0.16	0.13	0.11	0.10	0.15	1.06	2.31	3.79	5.22	6.60	8.84
Genf	0.20	0.17	0.14	0.13	0.10	0.08	0.36	1.26	2.42	3.64	6.20
Delsberg	-	-	-	-	-	0.23	0.85	2.11	3.19	4.38	6.33
Direkte Bundessteuer	-	-	-	-	-	-	-	-	0.12	0.20	0.35

## Revenu brut du travail: charge due aux impôts cantonaux, communaux et paroissiaux

Personne vivant seule avec 2 enfants

Revenu brut du travail en francs										18 Chefs-lieux des cantons Confédération
70'000	80'000	90'000	100'000	150'000	200'000	300'000	400'000	500'000	1'000'000	
Charge fiscale en francs										
3'994	5'450	6'949	8'448	17'679	28'398	54'563	84'570	115'289	268'982	Zurich
6'825	8'888	11'146	13'419	25'843	38'792	67'014	96'229	125'739	273'383	Berne
4'376	6'059	8'016	10'001	21'011	32'081	56'741	82'058	106'876	223'676	Lucerne
4'421	5'862	7'320	8'760	18'483	28'433	49'477	71'812	92'139	190'660	Aldorf
4'577	5'823	7'211	8'684	16'807	25'178	42'221	58'171	74'105	153'824	Schwyz
5'347	7'026	8'724	10'403	18'989	27'575	45'682	63'808	81'915	172'507	Sarnen
4'198	5'481	6'765	8'125	15'066	22'887	39'893	56'019	71'962	151'728	Stans
6'542	8'621	10'781	13'139	24'881	37'298	64'005	92'635	119'137	247'333	Glaris
2'068	2'864	3'782	4'765	10'412	16'862	31'944	45'282	58'189	122'761	Zoug
6'941	8'963	11'216	13'459	26'288	40'526	65'946	90'827	115'681	240'031	Fribourg
4'930	6'967	9'127	11'296	22'878	35'936	67'360	99'083	130'805	280'225	Soleure
6'200	8'314	10'706	13'173	25'809	38'463	65'312	93'974	123'904	277'739	Bâle
5'556	7'423	9'503	11'813	22'854	36'084	61'275	88'152	117'504	273'722	Liestal
5'984	7'775	9'738	11'771	23'146	35'274	62'934	93'192	123'418	274'641	Schaffhouse
6'646	8'265	9'902	11'646	21'366	31'469	53'025	73'545	93'350	192'108	Hérisau
6'224	7'963	9'722	11'461	20'736	30'992	50'467	69'239	87'991	181'812	Appenzell
5'428	7'245	9'310	11'387	22'818	35'090	61'699	89'724	117'720	244'154	Saint-Gall
4'196	5'826	7'665	9'573	20'370	31'393	54'246	77'097	100'108	212'105	Coire
4'618	6'000	7'547	9'257	19'490	31'366	58'683	85'655	112'614	246'223	Aarau
5'756	7'677	9'634	11'734	23'142	35'152	61'139	87'986	114'805	248'983	Frauenfeld
3'951	5'805	7'822	10'002	22'010	35'366	65'690	96'812	127'901	284'733	Bellinzona
7'192	9'045	10'652	12'408	22'151	33'456	61'003	90'599	121'691	277'245	Lausanne
5'468	6'936	8'448	10'082	22'220	34'738	60'673	85'625	110'152	232'864	Sion
7'376	9'478	11'793	14'106	26'622	41'288	68'406	93'391	118'350	243'222	Neuchâtel
5'999	8'330	10'811	13'345	26'717	40'833	72'457	105'792	139'892	313'873	Genève
5'722	7'783	9'868	11'929	23'936	36'047	66'412	97'189	128'342	286'130	Délémont
438	711	1'055	1'475	5'494	11'344	23'681	36'031	48'368	106'134	Impôt fédéral direct
Charge fiscale en pour-cent du revenu brut du travail										
5.71	6.81	7.72	8.45	11.79	14.20	18.19	21.14	23.06	26.90	Zurich
9.75	11.11	12.38	13.42	17.23	19.40	22.34	24.06	25.15	27.34	Berne
6.25	7.57	8.91	10.00	14.01	16.04	18.91	20.51	21.38	22.37	Lucerne
6.32	7.33	8.13	8.76	12.32	14.22	16.49	17.95	18.43	19.07	Aldorf
6.54	7.28	8.01	8.68	11.20	12.59	14.07	14.54	14.82	15.38	Schwyz
7.64	8.78	9.69	10.40	12.86	13.79	15.23	15.95	16.38	17.25	Sarnen
6.00	6.85	7.52	8.12	10.04	11.44	13.30	14.00	14.39	15.17	Stans
9.35	10.78	11.98	13.14	16.59	18.65	21.33	23.16	23.83	24.73	Glaris
2.95	3.58	4.20	4.77	6.94	8.43	10.65	11.32	11.64	12.28	Zoug
9.92	11.20	12.46	13.46	17.53	20.26	21.98	22.71	23.14	24.00	Fribourg
7.04	8.71	10.14	11.30	15.25	17.97	22.45	24.77	26.16	28.02	Soleure
8.86	10.39	11.90	13.17	17.21	19.23	21.77	23.49	24.78	27.77	Bâle
7.94	9.28	10.56	11.81	15.24	18.04	20.43	22.04	23.50	27.37	Liestal
8.55	9.72	10.82	11.77	15.43	17.64	20.98	23.30	24.68	27.46	Schaffhouse
9.49	10.33	11.00	11.65	14.24	15.73	17.67	18.39	18.67	19.21	Hérisau
8.89	9.95	10.80	11.46	13.82	15.50	16.82	17.31	17.60	18.18	Appenzell
7.75	9.06	10.34	11.39	15.21	17.55	20.57	22.43	23.54	24.42	Saint-Gall
5.99	7.28	8.52	9.57	13.58	15.70	18.08	19.27	20.02	21.21	Coire
6.60	7.50	8.39	9.26	12.99	15.68	19.56	21.41	22.52	24.62	Aarau
8.22	9.60	10.70	11.73	15.43	17.58	20.38	22.00	22.96	24.90	Frauenfeld
5.64	7.26	8.69	10.00	14.67	17.68	21.90	24.20	25.58	28.47	Bellinzona
10.27	11.31	11.84	12.41	14.77	16.73	20.33	22.65	24.34	27.72	Lausanne
7.81	8.67	9.39	10.08	14.81	17.37	20.22	21.41	22.03	23.29	Sion
10.54	11.85	13.10	14.11	17.75	20.64	22.80	23.35	23.67	24.32	Neuchâtel
8.57	10.41	12.01	13.34	17.81	20.42	24.15	26.45	27.98	31.39	Genève
8.17	9.73	10.96	11.93	15.96	18.02	22.14	24.30	25.67	28.61	Délémont
0.63	0.89	1.17	1.48	3.66	5.67	7.89	9.01	9.67	10.61	Impôt fédéral direct

## B) Kantonale Belastungs- und Indexziffern der natürlichen Personen

Erläuterungen zu den Seiten 48 bis 62

Die Richtlinien für die Berechnung der Indexziffern sind wie folgt festgelegt worden

### Indexgemeinden

Alle Gemeinden mit 2'000 und mehr Einwohnern, mindestens aber 5 Gemeinden pro Kanton  
Ergänzung der 5 Gemeinden durch die nächstkleinern, bis mindestens 50% der Bevölkerung gemäss neuester Volkszählung pro Kanton erfasst sind  
Gesamtschweizerisch werden somit die Belastungen für 731 Indexgemeinden berechnet

### Grundlagen für die Indexberechnungen

Belastung des Bruttoarbeitseinkommens für folgende Steuersubjekte

- unselbständigerwerbender Lediger
- unselbständigerwerbender Verheirateter ohne bzw. mit 2 Kindern

Belastung des AHV- und Pensionseinkommens für einen verheirateten Rentner ohne Unterhaltspflicht

Belastung des Reinvermögens für einen erwerbsfähigen Verheirateten ohne Kinder

### Kantonsziffern

Gewogenes Mittel aus den Belastungen in den Indexgemeinden pro Kanton, Steuersubjekt und -objekt

Jede Gemeinde erhält als Gewicht das entsprechende Reineinkommen (Normalfälle) gemäss neuester Statistik über die direkte Bundessteuer

### Schweizerisches Mittel

Gewogenes Mittel der Kantonsziffern pro Steuersubjekt und -objekt

**Einkommen** Jeder Kanton erhält als Gewicht pro Steuersubjekt und Einkommensstyp das entsprechende Reineinkommen (Normalfälle) gemäss neuester Statistik über die direkte Bundessteuer (typenspezifische Kantonsgewichte)

**Vermögen** Jeder Kanton erhält als Gewicht pro Vermögenstyp das entsprechende Reinvermögen gemäss Vermögensstatistik 1991 (typenspezifische Kantonsgewichte)

## B) Nombres cantonaux indiquant la charge et indices relatifs aux personnes physiques

Explications concernant les pages 48 à 62

Les règles pour le calcul des indices ont été fixées comme il suit

### Communes choisies pour le calcul de l'indice

Toutes les communes du canton ayant 2'000 habitants ou plus, mais au moins 5 communes par canton  
A ces 5 communes on a ajouté les plus voisines quant au nombre d'habitants jusqu'à ce qu'on atteigne au moins 50% de la population du canton selon le dernier recensement de la population  
Pour toute la Suisse on a calculé ainsi les charges pour 731 communes

### Bases de calcul des indices

Charge du revenu brut du travail des sujets fiscaux suivants

- personne célibataire exerçant une activité lucrative dépendante
- personne mariée exerçant une activité lucrative dépendante sans enfants ou avec 2 enfants

Charge du revenu provenant de l'AVS et d'une pension pour un rentier marié n'ayant pas d'obligation d'entretien

Charge de la fortune nette pour une personne mariée capable de travailler, sans enfants

### Nombres cantonaux

Moyenne pondérée des charges des communes prises en considération pour chaque canton, sujet et objet fiscal

La pondération s'effectue pour chaque commune à l'aide du revenu net la concernant selon la dernière statistique de l'impôt fédéral direct (cas normaux)

### Moyenne suisse

Moyenne pondérée des nombres cantonaux par sujet et par objet fiscal

**Revenu** on attribue à chaque canton comme coefficient de pondération, par sujet fiscal ainsi que par type de revenu, le revenu net correspondant (cas normaux) selon la dernière statistique de l'impôt fédéral direct (coefficients de pondération propres à chaque canton, par type)

**Fortune** on attribue à chaque canton comme coefficient de pondération, pour chaque type de fortune, la fortune nette correspondante selon la statistique de la fortune 1991 (coefficients de pondération propres à chaque canton, par type)



**Einzelindizes**

Indizierte Kantonsziffern pro Steuersubjekt und -objekt  
(schweizensches Mittel = 100)

**Gesamtindizes** (Tab 29 - 32 und 34)

Zusammenzug der Einzelindizes pro Kanton und Steuersubjekt

**Einkommen** Jeder Einkommensstyp erhält als Gewicht pro Kanton und Steuersubjekt das entsprechende Reineinkommen (Normalfälle) gemäss neuester Statistik über die direkte Bundessteuer (kantonspezifische Typengewichte)

**Vermögen** Jeder Vermögenstyp erhält als Gewicht pro Kanton das entsprechende Reinvermögen gemäss Vermögenstatistik 1991 (kantonspezifische Typengewichte)

**Index der Einkommensbelastung insgesamt** (Tab 33)

Zusammenzug der Gesamtindizes pro Kanton

Die vier Steuersubjekte erhalten als Gewicht pro Kanton das entsprechende Reineinkommen gemäss neuester Statistik über die direkte Bundessteuer (kantonspezifische Komponentengewichte)

**Totalindex der Einkommens- und Vermögensbelastung**  
(Tab 35 und 36)

Zusammenzug des Indexes der Einkommensbelastung insgesamt und des Gesamtindexes der Vermögensbelastung pro Kanton

Der Index der Einkommensbelastung insgesamt und der Gesamtindex der Vermögensbelastung erhalten als Gewicht pro Kanton die entsprechenden Einnahmen der Kantone und Gemeinden aus Einkommens- bzw. Vermögensteuern gemäss Finanzstatistik<sup>1)</sup> im Durchschnitt der letzten 4 Jahre (kantonspezifische Zusammengewichte)

<sup>1)</sup> **Eidg. Finanzverwaltung** Öffentliche Finanzen der Schweiz Bern, Bundesamt für Statistik, Jahrespublikation Statistische Quellenwerke der Schweiz

**Indices particuliers**

Nombres cantonaux indexés pour chaque sujet et objet fiscal  
(moyenne suisse = 100)

**Indices globaux** (tabl 29 à 32 et 34)

Concentration des indices particuliers par canton et sujet fiscal

**Revenu** on attribue à chaque type de revenu comme coefficient de pondération, pour chaque sujet canton et sujet fiscal, le revenu net correspondant (cas normaux) selon la dernière statistique de l'impôt fédéral direct (coefficients de pondération propres à chaque type, par canton)

**Fortune** on attribue à chaque type de fortune comme coefficient de pondération, pour chaque canton, la fortune nette correspondante selon la statistique de la fortune 1991 (coefficients de pondération propres à chaque type, par canton)

**Indice de la charge totale grevant le revenu** (tabl 33)

Concentration des indices globaux par canton

On attribue à chacun des quatre sujet fiscaux comme coefficient de pondération, pour chaque canton, le revenu net correspondant selon la statistique de l'impôt fédéral direct (coefficients de pondération des composantes, par canton)

**Indice total de la charge grevant le revenu et la fortune**  
(tabl 35 et 36)

Concentration de l'indice de la charge totale grevant le revenu à l'aide de l'indice global de la charge grevant la fortune, pour chaque canton

On attribue à l'indice de la charge totale grevant le revenu et à l'indice global de la charge grevant la fortune comme coefficient de pondération, pour chaque canton, la moyenne des recettes correspondantes des 4 dernières années de chaque canton et de ses communes au titre des impôts sur le revenu, resp. de la fortune, selon la statistique financière<sup>1)</sup> (concentration à l'aide des coefficients de pondération propres à chaque canton)

<sup>1)</sup> **Administration fédérale des finances** Finances publiques en Suisse Beme, Office fédéral de la statistique, publication annuelle - Statistiques de la Suisse

## Kantonsziffern - Mittlere, gewogene Belastung in Prozenten 1)

## Lediger

19 Kantone	Bruttoarbeitseinkommen in Franken											
	7'500	10'000	12'500	15'000	17'500	20'000	25'000	30'000	35'000	40'000	45'000	50'000
	Steuerbelastung in Prozenten											
Zürich	0.16	0.69	1.39	2.14	2.77	3.52	4.56	5.55	6.30	7.05	7.68	8.34
Bern	-	-	1.81	3.14	4.14	5.11	6.34	7.28	8.64	9.70	10.61	11.60
Luzern	0.67	0.50	0.55	0.77	1.49	2.87	5.94	8.36	9.45	10.31	11.01	11.73
Uri	1.51	2.43	3.13	3.84	4.50	5.10	6.33	7.20	7.94	8.60	9.21	9.34
Schwyz	0.74	1.32	2.08	2.90	3.60	4.08	4.98	5.66	6.15	6.93	7.59	8.19
Obwalden	3.87	4.09	4.49	4.97	5.43	5.87	6.80	7.71	8.52	9.32	9.98	10.67
Nidwalden	1.29	1.76	2.17	2.56	2.93	3.38	4.26	5.03	5.68	6.25	6.85	7.42
Glarus	0.67	1.23	1.87	2.72	3.61	4.50	6.04	7.56	8.58	9.64	10.54	11.29
Zug	0.44	0.35	0.77	1.33	1.87	2.40	3.42	4.26	4.97	5.62	6.19	6.65
Freiburg	0.04	0.71	1.55	2.65	4.16	5.70	7.62	9.13	10.17	11.18	12.12	12.96
Solothurn	0.36	0.27	0.98	1.90	2.80	3.48	5.39	7.24	8.67	9.89	10.89	11.75
Basel-Stadt	-	-	-	1.43	3.30	4.61	6.54	7.92	9.45	10.80	12.23	13.33
Basel-Land	-	-	-	-	-	1.49	3.19	4.89	6.50	8.05	9.27	10.21
Schaffhausen	1.35	2.02	2.80	3.57	4.36	5.08	6.42	7.58	8.53	9.43	10.19	10.95
Appenzell A.Rh.	3.13	3.86	4.39	4.87	5.29	5.86	6.78	7.56	8.53	9.30	9.86	10.42
Appenzell I.Rh.	0.78	1.37	1.89	2.49	3.08	3.66	5.08	6.50	7.73	8.81	9.74	10.44
St. Gallen	-	0.76	1.24	1.88	2.69	3.72	5.62	7.16	8.45	9.51	10.30	11.08
Graubünden	0.35	1.21	1.80	2.08	2.77	3.29	4.15	5.27	6.57	7.81	8.85	9.90
Aargau	0.91	1.68	2.39	3.07	3.63	4.29	5.26	6.16	6.99	7.68	8.42	9.09
Thurgau	-	0.65	1.15	1.98	2.81	3.71	5.33	6.63	7.81	8.82	9.75	10.49
Tessin	0.27	0.20	0.16	0.61	1.93	3.16	5.19	6.68	8.16	9.37	10.40	11.27
Vaud	0.01	0.01	0.01	0.01	0.01	0.06	2.02	4.64	7.05	9.14	10.91	12.50
Wallis	0.39	0.29	1.42	2.15	3.05	4.03	5.89	6.94	7.94	8.89	9.75	10.63
Neuenburg	0.55	0.92	1.79	2.73	3.83	5.03	7.13	6.92	10.37	11.65	12.63	13.59
Genève	0.33	0.25	0.20	0.63	1.81	3.23	6.03	8.41	10.21	11.66	12.85	13.83
Jura	-	1.44	2.45	3.13	3.66	5.29	7.43	8.86	10.31	11.51	12.40	13.15
Schweiz	0.68	1.08	1.44	2.05	2.84	3.74	5.30	6.67	7.87	8.91	9.80	10.64

## Kantonsziffern - Einzelindizes

20 Kantone	Bruttoarbeitseinkommen in Franken											
	7'500	10'000	12'500	15'000	17'500	20'000	25'000	30'000	35'000	40'000	45'000	50'000
Zürich	23.6	64.1	96.6	104.4	97.9	94.3	86.1	83.2	80.1	79.1	78.4	78.4
Bern	-	-	125.5	153.3	145.9	136.8	119.6	109.3	109.7	108.9	108.3	109.0
Luzern	98.5	46.4	38.3	37.5	52.6	76.8	112.0	125.4	120.0	115.7	112.4	110.2
Uri	222.3	225.4	217.3	187.0	158.5	136.6	119.5	108.0	100.9	96.5	94.0	87.8
Schwyz	109.0	122.9	144.8	141.2	126.9	109.3	93.9	84.8	78.1	77.8	77.5	76.9
Obwalden	541.3	379.5	312.0	242.4	191.5	157.1	128.3	115.6	108.2	104.5	101.9	100.3
Nidwalden	191.0	163.0	150.7	124.6	103.2	90.5	80.4	75.5	72.1	70.2	70.0	69.7
Glarus	98.4	114.3	129.9	132.6	127.4	120.5	114.0	113.4	109.0	108.1	107.6	106.1
Zug	65.3	32.4	53.4	64.7	65.8	64.3	64.5	63.9	63.1	63.1	63.2	62.5
Freiburg	6.1	65.6	107.8	129.3	146.7	152.6	143.9	136.9	129.2	125.4	123.8	121.6
Solothurn	53.4	25.2	68.0	92.7	98.9	93.2	101.8	108.7	110.1	110.9	111.2	110.5
Basel-Stadt	-	-	-	69.8	116.4	123.5	123.4	118.8	120.0	121.2	124.9	125.3
Basel-Land	-	-	-	-	-	39.9	60.3	73.3	82.6	90.3	94.7	95.9
Schaffhausen	199.0	187.8	194.3	174.1	153.7	136.0	121.2	113.7	108.3	105.9	104.0	102.9
Appenzell A.Rh.	462.6	358.4	305.1	237.2	186.5	157.0	127.9	113.4	108.3	104.4	100.7	97.9
Appenzell I.Rh.	115.0	127.3	131.3	121.3	108.5	97.9	95.9	97.6	98.2	98.9	99.4	98.1
St. Gallen	-	70.6	86.1	91.6	94.9	99.6	106.0	107.4	107.3	106.8	105.1	104.2
Graubünden	51.7	112.5	125.0	101.2	97.6	88.0	78.3	79.1	83.4	87.6	90.4	93.1
Aargau	134.1	155.8	166.3	149.4	128.0	115.0	99.2	92.5	88.7	86.2	85.9	85.4
Thurgau	-	60.4	79.6	96.3	99.1	99.4	100.6	102.4	99.1	99.0	99.5	98.6
Tessin	39.4	18.6	11.1	29.6	68.0	84.7	97.9	100.2	103.6	105.1	106.2	106.0
Vaud	1.7	0.8	0.5	0.3	0.2	1.6	38.2	69.6	89.5	102.6	111.4	117.5
Wallis	57.1	26.9	98.9	104.8	107.6	108.0	111.2	104.0	100.8	99.7	99.6	99.9
Neuenburg	81.3	85.5	124.1	133.2	135.0	134.7	134.7	133.8	131.7	130.7	129.0	127.7
Genève	49.2	23.2	13.9	30.8	63.9	86.6	113.9	126.2	129.6	130.8	131.1	130.0
Jura	-	133.4	170.4	152.6	129.2	141.7	140.3	132.9	130.9	129.2	126.6	123.6
Schweiz	100.0	100.0	100.0	100.0	100.0	100.0	100.0	100.0	100.0	100.0	100.0	100.0

1) Belastung durch Kantons-, Gemeinde- und Kirchensteuern

## Nombres cantonaux - charge moyenne pondérée en pour-cent 1)

## Célibataire

Revenu brut du travail en francs											Cantons
60'000	70'000	80'000	90'000	100'000	150'000	200'000	300'000	400'000	500'000	1'000'000	
Charge fiscale en pour-cent											
9.48	10.50	11.46	12.24	12.85	15.83	18.00	21.52	23.49	24.66	27.02	Zurich
13.05	14.32	15.39	16.33	17.16	19.94	21.62	24.04	25.48	26.39	28.22	Berne
12.80	13.83	14.66	15.45	16.13	18.36	19.47	21.55	22.60	23.06	23.49	Lucerne
10.41	11.41	12.22	13.07	13.75	16.02	17.21	18.75	19.10	19.30	19.72	Uri
9.12	9.75	10.35	10.86	11.32	13.50	14.89	15.79	16.13	16.34	16.75	Schwyz
11.84	12.71	13.33	13.84	14.23	15.52	16.17	17.14	17.63	17.92	18.51	Unterwald-le-Haut
8.50	9.36	10.03	10.63	11.12	12.61	13.45	14.62	14.95	15.14	15.52	Unterwald-le-Bas
12.72	13.95	15.01	15.93	16.50	18.76	20.25	22.35	23.90	24.22	24.75	Glaris
7.43	7.97	8.44	8.82	9.15	10.75	11.34	11.99	12.31	12.50	12.89	Zoug
14.19	15.33	16.25	16.88	17.51	20.73	22.41	23.19	23.58	23.82	24.29	Fribourg
13.08	14.33	15.32	16.13	17.02	20.14	21.85	25.41	26.70	26.92	27.34	Soleure
14.99	16.22	17.12	17.94	18.58	20.70	22.05	24.46	25.92	26.79	28.55	Bâle-Ville
12.04	13.31	14.14	14.98	15.81	18.71	19.97	22.37	24.16	25.49	27.86	Bâle-Campagne
12.31	13.55	14.51	15.28	16.03	18.74	20.58	22.98	24.69	25.71	27.44	Schaffhouse
11.43	12.18	12.71	13.31	13.92	15.87	17.12	18.68	19.22	19.40	19.75	Appenzell Rh.-Ext.
11.55	12.48	13.16	13.71	14.12	15.97	17.33	18.08	18.39	18.57	18.93	Appenzell Rh.-Int.
12.54	13.62	14.40	15.29	16.00	18.83	20.47	22.56	22.97	23.19	23.64	Saint-Gall
11.47	12.55	13.39	14.15	14.83	16.96	18.10	19.72	20.64	21.27	22.13	Grisons
10.64	11.99	13.08	14.07	14.86	17.72	19.59	22.10	23.46	24.31	26.02	Argovie
11.87	13.07	14.01	15.03	15.82	18.59	20.17	22.51	23.84	24.64	26.24	Thurgovie
12.72	13.78	14.70	15.49	16.21	19.24	20.99	23.50	25.05	26.07	28.12	Tessin
13.54	14.41	15.22	15.93	16.67	19.53	21.57	24.36	25.73	26.43	27.44	Vaud
12.16	13.41	14.47	15.41	16.44	20.51	21.50	23.07	23.63	23.86	24.32	Valais
15.02	16.21	17.24	18.06	18.81	21.76	23.66	24.46	24.86	25.09	25.57	Neuchâtel
15.38	16.56	17.49	18.35	19.09	21.76	23.45	26.29	28.06	29.27	32.01	Genève
14.87	16.34	17.40	18.26	19.17	22.32	23.91	26.48	27.77	28.59	30.34	Jura
11.98	13.12	14.01	14.84	15.45	18.22	19.94	22.66	24.02	24.63	23.87	Suisse

## Nombres cantonaux - indices particuliers

Revenu brut du travail en francs											Cantons
60'000	70'000	80'000	90'000	100'000	150'000	200'000	300'000	400'000	500'000	1'000'000	
79.2	80.0	81.8	82.5	83.2	86.9	90.3	95.0	97.8	100.1	113.2	Zurich
108.9	109.2	109.9	110.1	111.1	109.5	108.4	106.1	106.1	107.1	118.2	Berne
106.9	105.4	104.6	104.1	104.4	100.7	97.6	95.1	94.1	93.6	98.4	Lucerne
86.9	87.0	87.2	88.1	89.0	87.9	86.3	82.8	79.5	78.4	82.6	Uri
76.2	74.3	73.9	73.2	73.3	74.1	74.7	69.7	67.2	66.3	70.2	Schwyz
98.9	96.9	95.2	93.3	92.1	85.2	81.1	75.6	73.4	72.8	77.5	Unterwald-le-Haut
70.9	71.4	71.6	71.7	72.0	69.2	67.5	64.5	62.3	61.5	65.0	Unterwald-le-Bas
106.2	106.3	107.2	107.4	106.9	102.9	101.5	98.6	99.5	98.3	103.6	Glaris
62.0	60.7	60.3	59.5	59.2	59.0	56.9	52.9	51.2	50.8	54.0	Zoug
118.5	116.9	116.0	113.8	113.3	113.8	112.4	102.3	98.2	96.7	101.7	Fribourg
109.2	109.2	109.4	108.7	110.2	110.5	109.5	112.2	111.2	109.3	114.5	Soleure
125.2	123.7	122.2	120.9	120.3	113.6	110.6	107.9	107.9	108.8	119.6	Bâle-Ville
100.5	101.5	101.0	101.0	102.3	102.7	100.2	98.7	100.6	103.5	116.7	Bâle-Campagne
102.8	103.3	103.6	103.0	103.8	102.9	103.2	101.4	102.8	104.4	114.9	Schaffhouse
95.4	92.8	90.8	89.7	90.1	87.1	85.9	82.4	80.0	78.7	82.7	Appenzell Rh.-Ext.
96.4	95.2	94.0	92.4	91.4	87.7	86.9	79.8	76.5	75.4	79.3	Appenzell Rh.-Int.
104.7	103.8	102.8	103.1	103.6	103.3	102.6	99.6	95.6	94.1	99.0	Saint-Gall
95.8	95.7	95.6	95.4	96.0	93.1	90.8	87.0	85.9	86.3	92.7	Grisons
88.9	91.4	93.4	94.8	96.2	97.3	98.2	97.6	97.7	98.7	109.0	Argovie
99.1	99.7	100.0	101.3	102.4	102.0	101.1	99.3	99.3	100.0	109.9	Thurgovie
108.3	105.1	105.0	104.4	104.9	105.6	105.3	103.7	104.3	105.8	117.8	Tessin
113.1	109.9	108.7	107.4	107.9	107.2	108.2	107.5	107.1	107.3	114.9	Vaud
101.6	102.3	103.3	103.9	106.4	112.6	107.8	101.8	98.4	96.9	101.9	Valais
125.4	123.6	123.1	121.7	121.8	119.4	118.7	107.9	103.5	101.9	107.1	Neuchâtel
128.5	126.3	124.9	123.7	123.6	119.4	117.6	116.0	116.8	118.8	134.1	Genève
124.2	124.6	124.3	123.1	124.1	122.5	119.9	116.8	115.6	116.0	127.1	Jura
100.0	100.0	100.0	100.0	100.0	100.0	100.0	100.0	100.0	100.0	100.0	Suisse

1) Charge due aux impôts cantonaux, communaux et paroissiaux

## Kantonsziffern - Mittlere, gewogene Belastung in Prozenten 1)

## Verheirateter ohne Kinder

21 Kantone	Bruttoarbeits Einkommen in Franken											
	7'500	10'000	12'500	15'000	17'500	20'000	25'000	30'000	35'000	40'000	45'000	50'000
	Steuerbelastung in Prozenten											
Zürich	0.16	0.12	0.10	0.14	0.72	1.15	2.17	3.03	3.71	4.43	5.02	5.61
Bern	-	-	-	0.93	2.03	2.92	4.35	5.32	6.44	7.52	8.32	8.98
Luzern	0.67	0.50	0.40	0.33	0.29	0.25	0.86	4.19	5.82	7.09	7.97	8.47
Uri	0.40	0.30	0.86	1.53	2.00	2.43	3.20	3.87	4.43	4.74	5.26	5.86
Schwyz	0.37	0.27	0.42	0.88	1.40	2.00	2.97	3.70	4.21	4.94	5.53	6.07
Obwalden	1.17	1.72	2.21	2.65	3.14	3.62	4.49	5.28	5.72	6.22	6.72	7.30
Nidwalden	0.40	0.30	0.46	0.76	1.06	1.39	2.04	2.77	3.39	3.93	4.47	4.95
Glarus	-	-	0.45	0.76	1.26	1.81	2.99	4.00	4.90	5.67	6.39	7.13
Zug	0.44	0.33	0.27	0.22	0.25	0.48	1.08	1.65	2.19	2.62	3.06	3.46
Freiburg	0.04	0.71	0.57	0.73	1.01	1.53	2.73	4.49	5.93	6.98	8.05	9.06
Solothurn	0.36	0.27	0.22	0.18	0.16	0.33	1.59	2.67	3.47	4.27	5.28	6.08
Basel-Stadt	-	-	-	-	-	-	-	2.46	4.28	5.65	6.76	7.63
Basel-Land	-	-	-	-	-	0.84	1.92	3.11	4.16	5.08	6.01	6.81
Schaffhausen	0.60	0.60	0.62	0.88	1.34	1.91	2.96	3.93	4.75	5.62	6.35	7.19
Appenzell A.Rh.	0.27	0.23	0.68	1.33	2.07	2.73	4.05	5.05	5.91	6.62	7.15	7.57
Appenzell I.Rh.	-	0.36	0.65	1.05	1.45	1.87	2.93	4.06	4.97	5.68	6.21	6.87
St. Gallen	-	-	-	0.38	0.56	1.00	2.44	3.73	4.85	5.72	6.51	7.25
Graubünden	0.40	0.30	0.24	0.20	1.38	1.42	1.87	2.26	2.95	3.49	4.12	4.77
Aargau	0.65	0.49	0.39	1.14	1.89	2.73	3.71	4.53	5.01	5.59	6.07	6.52
Thurgau	-	-	-	-	-	-	0.63	2.23	3.82	5.05	5.97	6.71
Tessin	0.53	0.40	0.32	0.27	0.23	0.20	1.23	2.39	3.37	4.39	5.18	5.93
Waadt	0.01	0.01	0.01	0.01	0.01	0.00	1.00	2.66	4.39	6.20	7.65	7.65
Wallis	0.39	0.29	0.23	0.21	0.53	1.35	3.03	4.39	5.27	5.92	6.56	7.15
Neuenburg	0.28	0.32	0.46	0.63	0.92	1.36	2.46	3.60	4.76	5.87	6.90	7.75
Genf	-	0.25	0.20	0.17	0.14	0.13	0.10	0.68	1.84	3.17	4.49	5.81
Jura	-	-	-	0.16	0.63	1.11	2.99	4.47	6.02	7.23	8.13	8.84
Schweiz	0.28	0.30	0.37	0.60	0.94	1.14	2.16	3.34	4.45	5.46	6.32	7.05

## Kantonsziffern - Einzelindizes

22 Kantone	Bruttoarbeits Einkommen in Franken											
	7'500	10'000	12'500	15'000	17'500	20'000	25'000	30'000	35'000	40'000	45'000	50'000
Zürich	56.7	40.2	25.7	24.0	76.7	101.3	100.6	90.7	83.4	81.2	79.4	79.6
Bern	-	-	-	155.9	216.1	255.7	201.8	159.0	144.7	137.9	131.7	127.4
Luzern	236.2	167.4	107.0	55.8	30.4	21.9	39.8	125.4	130.8	129.9	126.1	120.2
Uri	141.7	100.4	229.7	255.3	212.8	213.3	148.1	115.6	99.6	86.9	83.2	83.2
Schwyz	129.7	91.9	111.6	147.8	148.9	175.4	137.6	110.7	94.6	90.6	87.5	86.2
Obwalden	415.7	575.2	590.1	444.1	333.4	317.3	208.2	158.0	128.6	114.0	106.3	103.5
Nidwalden	141.7	100.4	122.1	126.6	112.8	121.7	94.5	83.0	76.1	72.0	70.7	70.2
Glarus	-	-	119.8	127.7	133.4	158.7	138.5	119.8	110.0	103.9	101.0	101.2
Zug	156.7	111.0	71.0	37.0	26.5	42.1	50.2	49.5	49.2	48.0	48.5	49.0
Freiburg	14.6	236.6	151.3	122.0	107.0	134.6	126.3	134.4	133.3	128.0	127.3	128.5
Solothurn	128.1	90.8	58.0	30.3	16.5	28.7	73.5	79.9	77.9	78.3	83.4	86.3
Basel-Stadt	-	-	-	-	-	-	-	73.6	96.1	103.6	107.0	108.2
Basel-Land	-	-	-	-	-	73.5	89.2	93.2	93.5	93.2	95.1	96.6
Schaffhausen	283.4	200.9	164.6	147.8	142.0	167.2	137.4	117.7	106.8	103.0	100.4	102.0
Appenzell A.Rh.	94.5	77.9	182.2	222.1	219.8	239.4	187.9	151.0	132.7	121.4	113.1	107.4
Appenzell I.Rh.	-	119.1	174.0	175.7	154.3	163.8	135.6	121.6	111.7	104.2	98.2	97.5
St. Gallen	-	-	-	64.2	59.9	87.8	112.9	111.6	108.9	104.9	103.1	102.9
Graubünden	141.0	100.0	63.9	33.3	146.7	124.9	86.9	67.6	66.3	63.9	65.1	67.7
Aargau	229.9	162.9	104.1	190.0	200.9	239.0	171.9	135.4	112.6	102.5	96.0	92.5
Thurgau	-	-	-	-	-	-	29.0	66.6	85.7	92.5	94.5	95.2
Tessin	188.9	133.9	85.6	44.6	24.3	17.5	56.8	71.6	75.6	80.4	81.9	84.2
Waadt	4.2	2.9	1.9	1.0	0.5	0.4	0.2	29.9	59.8	80.4	98.1	108.6
Wallis	136.9	97.0	62.0	34.7	56.7	118.7	140.5	131.4	118.4	108.4	103.8	101.4
Neuenburg	100.1	107.7	121.9	105.2	97.9	119.5	114.2	107.8	107.0	107.6	109.1	110.0
Genf	-	83.7	53.5	27.9	15.2	11.0	4.6	20.4	41.4	58.0	71.0	82.5
Jura	-	-	-	27.0	67.4	97.4	138.6	133.8	135.2	132.5	128.5	125.5
Schweiz	100.0	100.0	100.0	100.0	100.0	100.0	100.0	100.0	100.0	100.0	100.0	100.0

1) Belastung durch Kantons-, Gemeinde- und Kirchensteuern

## Nombres cantonaux - charge moyenne pondérée en pour-cent 1)

## Personne mariée, sans enfants

Revenu brut du travail en francs											21
60'000	70'000	80'000	90'000	100'000	150'000	200'000	300'000	400'000	500'000	1'000'000	Cantons
Charge fiscale en pour-cent											
6.65	7.61	8.41	9.07	9.78	12.56	14.65	18.25	20.91	22.60	25.99	Zurich
10.45	11.51	12.46	13.39	14.15	17.02	19.19	22.35	24.19	25.36	27.70	Berne
9.63	11.03	12.21	13.24	14.14	17.03	18.47	20.89	22.15	22.71	23.32	Lucerne
7.14	8.26	9.08	9.73	10.51	13.66	15.33	17.38	18.75	19.11	19.62	Uri
7.13	7.81	8.41	8.96	9.54	11.80	13.03	14.29	14.68	14.92	15.39	Schwyz
8.29	9.52	10.54	11.36	12.00	14.03	15.05	16.40	17.08	17.48	18.29	Unterwald-le-Haut
5.93	6.87	7.61	8.22	8.76	10.44	11.77	13.50	14.13	14.48	15.19	Unterwald-le-Bas
8.74	10.28	11.12	11.92	12.70	16.03	18.33	21.13	22.42	23.30	24.61	Glaris
4.20	4.87	5.55	6.14	6.61	8.40	9.69	11.70	12.10	12.33	12.80	Zoug
10.34	11.39	12.41	13.18	13.93	16.97	19.21	22.79	23.47	23.73	24.24	Fribourg
8.11	9.78	11.16	12.24	13.16	16.38	18.81	22.66	24.64	25.83	27.30	Soleure
9.20	10.84	12.28	13.63	14.69	18.08	19.79	21.98	23.55	24.76	27.53	Bâle-Ville
8.36	9.54	10.62	11.68	12.75	15.64	18.15	20.24	21.70	23.06	26.69	Bâle-Campagne
8.58	9.81	10.94	11.87	12.81	16.09	18.05	21.20	23.36	24.64	27.23	Schaffhouse
8.55	9.40	10.02	10.69	11.56	14.30	15.93	17.89	18.76	19.33	19.71	Appenzell Rh.-Ext.
7.96	8.83	9.68	10.36	10.89	13.16	14.68	17.16	18.20	18.42	18.86	Appenzell Rh.-Int.
8.48	9.72	10.92	11.94	12.73	15.92	17.86	20.42	22.01	22.96	23.54	Saint-Gall
6.20	7.59	8.81	10.02	10.99	14.88	16.85	19.10	20.23	20.95	22.04	Grisons
7.45	8.31	9.15	10.11	11.03	14.57	17.26	21.02	22.79	23.87	25.89	Argovie
8.32	9.61	10.56	11.44	12.30	15.82	18.09	21.07	22.77	23.78	25.81	Thurgovie
7.32	8.84	10.05	11.09	11.95	15.62	18.20	21.87	23.86	25.04	27.55	Tessin
10.33	11.32	12.02	12.62	13.10	15.63	17.81	21.16	23.32	24.65	27.00	Vaud
8.26	9.12	9.86	10.56	11.25	16.11	18.20	20.90	22.00	22.56	23.67	Valais
9.46	10.87	12.11	13.39	14.29	17.72	20.01	23.39	24.72	24.98	25.52	Neuchâtel
8.52	10.58	12.18	13.60	14.79	18.82	21.19	24.76	26.91	28.35	31.55	Genève
10.64	11.93	12.90	13.81	14.78	18.02	19.74	23.54	25.44	26.67	29.31	Jura
8.46	9.57	10.49	11.34	12.10	15.14	17.23	20.33	22.13	23.24	25.07	Suisse

## Nombres cantonaux - indices particuliers

Revenu brut du travail en francs											22
60'000	70'000	80'000	90'000	100'000	150'000	200'000	300'000	400'000	500'000	1'000'000	Cantons
78.6	79.5	80.2	80.0	80.9	83.0	85.1	89.8	94.5	97.3	103.7	Zurich
123.5	120.2	118.8	118.1	116.9	112.4	111.4	109.9	109.3	109.1	110.5	Berne
113.7	115.3	116.4	116.8	116.9	112.5	107.3	102.8	100.1	97.7	93.0	Lucerne
84.4	86.3	86.6	85.8	86.9	90.2	89.0	85.5	84.7	82.2	78.3	Uri
84.2	81.6	80.2	79.0	78.9	77.9	75.6	70.3	66.4	64.2	61.4	Schwyz
98.0	99.5	100.6	100.2	99.2	92.7	87.4	80.7	77.2	75.2	73.0	Unterwald-le-Haut
70.0	71.8	72.6	72.6	72.4	69.0	68.4	66.4	63.9	62.3	60.6	Unterwald-le-Bas
103.3	107.4	106.0	105.2	105.0	105.9	106.4	103.9	101.3	100.3	98.2	Glaris
49.7	50.9	52.9	54.2	54.7	55.5	56.3	57.5	54.7	53.1	51.1	Zoug
122.2	119.0	118.4	116.2	115.1	112.1	111.5	112.1	106.1	102.1	96.7	Fribourg
95.8	102.2	106.5	107.9	108.8	108.2	109.2	111.5	111.4	111.2	108.9	Soleure
108.7	113.3	117.1	120.3	121.4	119.4	114.9	108.1	106.5	106.5	109.8	Bâle-Ville
98.8	99.7	101.3	103.0	105.4	103.3	105.3	99.6	98.1	99.2	106.5	Bâle-Campagne
101.3	102.5	104.3	104.7	105.9	106.3	104.8	104.3	105.6	106.0	108.6	Schaffhouse
101.1	98.3	95.5	94.3	95.5	94.4	92.5	88.0	84.8	83.2	78.6	Appenzell Rh.-Ext.
94.1	92.3	92.3	91.4	90.0	86.9	85.2	84.4	82.3	79.3	75.2	Appenzell Rh.-Int.
100.2	101.6	104.2	105.3	105.2	103.7	100.5	99.5	98.5	98.8	93.9	Saint-Gall
73.3	79.3	84.0	88.4	90.9	98.3	97.8	93.9	91.4	90.1	87.9	Grisons
88.1	86.8	87.3	89.2	91.2	96.3	100.2	103.4	103.0	102.7	103.3	Argovie
98.3	100.5	100.7	100.9	101.7	104.5	105.0	103.7	102.9	102.3	102.9	Thurgovie
86.5	92.4	95.8	97.9	98.8	103.2	105.6	107.6	107.8	107.8	109.9	Tessin
122.0	118.3	114.6	111.4	108.3	103.2	103.4	104.1	105.4	106.1	107.7	Vaud
97.5	95.3	94.0	93.1	93.0	106.4	105.7	102.8	99.5	97.1	94.4	Valais
111.8	113.5	115.5	118.1	118.1	117.1	116.2	115.0	111.7	107.5	101.8	Neuchâtel
100.6	110.5	116.1	120.0	122.2	124.3	123.0	121.8	121.6	122.0	125.9	Genève
125.7	124.7	123.0	121.9	122.1	119.0	114.6	115.8	115.0	114.8	116.9	Jura
100.0	100.0	100.0	100.0	100.0	100.0	100.0	100.0	100.0	100.0	100.0	Suisse

1) Charge due aux impôts cantonaux, communaux et paroissiaux

## Kantonsziffern - Mittlere, gewogene Belastung in Prozenten 1)

## Verheirateter mit 2 Kindern

23 Kantone	Bruttoarbeitsinkommen in Franken											
	7'500	10'000	12'500	15'000	17'500	20'000	25'000	30'000	35'000	40'000	45'000	50'000
	Steuerbelastung in Prozenten											
Zürich	0.16	0.12	0.10	0.08	0.07	0.06	0.05	0.52	1.14	1.73	2.38	2.95
Bern	-	-	-	-	-	-	-	1.06	2.51	3.73	4.69	5.70
Luzern	0.67	0.50	0.40	0.33	0.29	0.25	0.20	0.17	1.54	3.19	4.53	5.63
Uri	0.40	0.30	0.24	0.20	0.17	0.15	1.07	1.78	2.16	2.72	3.27	3.81
Schwyz	0.37	0.27	0.22	0.18	0.16	0.14	0.48	1.27	2.03	2.83	3.48	4.13
Obwalden	1.12	0.84	0.67	0.59	0.96	1.35	2.17	2.91	3.40	3.89	4.38	4.98
Nidwalden	0.40	0.30	0.24	0.20	0.17	0.40	0.90	1.44	2.00	2.56	3.09	3.62
Glarus	-	-	-	-	-	0.31	0.92	1.87	2.69	3.51	4.26	4.96
Zug	0.44	0.33	0.27	0.22	0.19	0.17	0.13	0.19	0.51	0.93	1.30	1.72
Freiburg	0.04	0.71	0.57	0.47	0.40	0.35	0.58	1.40	2.39	3.67	4.92	5.90
Solothurn	0.36	0.27	0.22	0.18	0.16	0.14	0.11	0.12	0.97	1.73	2.43	3.00
Basel-Stadt	-	-	-	-	-	-	-	-	-	1.31	2.84	4.04
Basel-Land	-	-	-	-	-	-	0.13	0.16	0.19	0.92	2.33	3.43
Schaffhausen	0.80	0.60	0.48	0.40	0.34	0.30	0.72	1.51	2.34	3.19	3.96	4.84
Appenzell A.Rh.	0.27	0.20	0.16	0.13	0.11	0.34	1.28	2.58	3.55	4.34	5.09	5.71
Appenzell I.Rh.	-	-	-	-	0.09	0.30	0.96	1.80	2.67	3.59	4.32	4.93
St. Gallen	-	-	-	-	-	-	0.27	0.90	1.93	2.90	3.83	4.61
Graubünden	0.40	0.30	0.24	0.20	0.17	0.15	0.98	1.27	1.73	2.21	2.74	3.21
Aargau	0.65	0.49	0.39	0.32	0.28	0.24	0.86	2.01	2.70	3.36	3.86	4.40
Thurgau	-	-	-	-	-	-	-	-	0.67	1.87	3.11	4.14
Tessin	0.53	0.40	0.32	0.27	0.23	0.20	0.16	0.13	0.11	0.79	1.52	2.29
Waadt	0.01	0.01	0.01	0.01	0.01	0.00	0.00	0.00	0.00	0.45	1.38	2.46
Wallis	0.39	0.29	0.23	0.19	0.17	0.14	0.32	1.59	2.85	3.86	4.57	5.20
Neuenburg	0.21	0.16	0.13	0.15	0.21	0.31	0.70	1.51	2.37	3.34	4.29	5.30
Genf	-	0.25	0.20	0.17	0.14	0.13	0.10	0.08	0.25	1.02	2.09	3.24
Jura	-	-	-	-	-	-	0.20	0.96	2.36	3.49	4.76	5.82
Schweiz	0.28	0.24	0.20	0.17	0.17	0.21	0.26	0.75	1.53	2.53	3.45	4.25

## Kantonsziffern - Einzelindizes

24 Kantone	Bruttoarbeitsinkommen in Franken											
	7'500	10'000	12'500	15'000	17'500	20'000	25'000	30'000	35'000	40'000	45'000	50'000
Zürich	57.7	49.3	49.2	48.4	41.4	28.7	18.8	69.0	74.5	68.6	69.0	69.4
Bern	-	-	-	-	-	-	-	141.5	163.8	147.5	136.1	134.1
Luzern	240.4	205.2	205.1	201.7	172.7	119.8	78.2	22.3	100.5	126.4	131.3	132.6
Uri	144.2	123.1	123.1	121.0	103.6	71.9	418.5	238.3	141.0	107.8	94.7	89.7
Schwyz	132.0	112.7	112.6	110.8	94.8	65.8	188.9	169.6	132.4	111.9	100.8	97.3
Obwalden	403.0	344.1	343.9	355.1	578.9	646.4	846.8	388.7	221.6	154.1	127.1	117.1
Nidwalden	144.2	123.1	123.1	121.0	103.6	189.5	351.2	192.8	130.1	101.4	89.7	85.2
Glarus	-	-	-	-	-	146.8	361.2	250.0	175.1	139.0	123.5	116.8
Zug	159.5	136.2	136.1	133.8	114.5	79.4	51.9	24.9	33.5	36.7	37.7	40.4
Freiburg	14.9	290.2	290.0	285.2	244.1	169.3	226.2	187.7	155.9	145.3	142.7	138.9
Solothurn	130.4	111.4	111.3	109.5	93.7	65.0	42.4	15.7	63.2	68.4	70.5	70.7
Basel-Stadt	-	-	-	-	-	-	-	-	-	52.1	82.5	95.0
Basel-Land	-	-	-	-	-	-	49.8	21.9	12.2	36.4	67.5	80.6
Schaffhausen	288.5	246.3	246.1	242.1	207.2	143.7	282.7	202.1	152.4	126.4	115.0	114.0
Appenzell A.Rh.	96.2	82.1	82.0	80.7	69.1	164.9	502.4	344.7	231.1	171.8	147.5	134.5
Appenzell I.Rh.	-	-	-	-	52.6	146.0	373.5	241.0	174.1	142.1	125.2	116.0
St. Gallen	-	-	-	-	-	-	104.0	120.6	126.0	115.0	111.2	108.4
Graubünden	143.6	122.6	122.5	120.5	103.1	71.5	384.6	169.2	112.6	87.7	79.3	75.7
Aargau	234.0	199.8	199.6	196.4	168.0	116.6	334.9	268.8	175.8	133.2	111.8	103.6
Thurgau	-	-	-	-	-	-	-	-	43.7	74.2	90.3	97.4
Tessin	192.3	164.2	164.1	161.4	138.1	95.8	62.6	17.8	7.4	31.2	44.1	53.9
Waadt	4.2	3.6	3.6	3.6	3.0	2.1	1.4	0.4	0.2	17.9	39.9	58.0
Wallis	139.4	119.0	118.9	117.0	100.1	69.4	124.9	212.5	185.7	152.9	132.6	122.3
Neuenburg	75.6	64.6	66.2	91.0	125.1	147.6	274.9	201.1	154.2	132.1	124.5	124.8
Genf	-	102.6	102.6	100.9	86.3	59.9	39.1	11.1	16.0	40.5	60.6	76.3
Jura	-	-	-	-	-	-	77.3	128.5	153.9	138.3	138.2	137.0
Schweiz	100.0	100.0	100.0	100.0	100.0	100.0	100.0	100.0	100.0	100.0	100.0	100.0

1) Belastung durch Kantons-, Gemeinde- und Kirchensteuern

## Nombres cantonaux - charge moyenne pondérée en pour-cent 1)

## Personne mariée, avec 2 enfants

Revenu brut du travail en francs											23
											Cantons
60'000	70'000	80'000	90'000	100'000	150'000	200'000	300'000	400'000	500'000	1'000'000	
Charge fiscale en pour-cent											
4.06	5.11	6.07	6.99	7.73	10.97	13.32	17.18	20.05	21.91	25.64	Zurich
7.17	8.59	9.85	10.95	11.91	15.43	17.79	21.38	23.44	24.76	27.40	Berne
7.06	8.43	9.83	11.03	12.06	15.65	17.44	20.14	21.59	22.30	23.11	Lucerne
4.89	6.12	7.21	8.09	8.81	12.44	14.40	16.76	18.26	18.76	19.45	Uri
5.20	6.20	6.89	7.54	8.23	10.83	12.29	13.87	14.37	14.66	15.26	Schwyz
6.18	7.62	8.88	9.89	10.67	13.15	14.39	15.95	16.74	17.21	18.16	Unterwald-le-Haut
4.67	5.65	6.54	7.24	7.86	9.85	11.27	13.17	13.90	14.30	15.10	Unterwald-le-Bas
6.53	8.07	9.43	10.30	11.13	14.85	17.36	20.50	21.96	22.91	24.43	Glaris
2.47	3.14	3.83	4.52	5.15	7.29	8.79	11.04	11.69	12.01	12.64	Zoug
7.81	8.95	9.96	11.09	11.95	15.58	17.99	21.96	22.95	23.31	24.03	Fribourg
4.88	6.78	8.40	9.78	10.89	14.71	17.33	21.65	23.89	25.23	27.02	Soleure
5.93	7.47	9.10	10.56	11.93	16.25	18.42	21.08	22.83	24.14	27.22	Bâle-Ville
5.43	7.05	8.36	9.61	10.83	14.35	17.21	19.60	21.20	22.65	26.49	Bâle-Campagne
6.38	7.76	8.93	10.09	11.02	14.78	17.06	20.44	22.77	24.18	26.99	Schaffhouse
6.68	7.77	8.59	9.25	10.02	13.27	15.10	17.38	18.36	19.02	19.56	Appenzell Rh.-Ext.
6.18	7.24	8.13	8.98	9.65	12.21	13.88	16.60	17.85	18.14	18.72	Appenzell Rh.-Int.
6.04	7.35	8.60	9.84	10.84	14.50	16.74	19.63	21.42	22.49	23.33	Saint-Gall
4.43	5.81	7.10	8.36	9.50	13.74	16.06	18.59	19.85	20.63	21.90	Grisons
5.45	6.49	7.44	8.32	9.27	13.24	16.09	20.24	22.22	23.41	25.66	Argovie
5.73	7.32	8.56	9.54	10.43	14.31	16.96	20.27	22.17	23.30	25.57	Thurgovie
3.77	5.08	6.41	7.65	8.75	13.41	16.42	20.61	22.92	24.29	27.17	Tessin
4.74	6.93	8.74	10.06	10.61	12.86	14.79	18.20	20.49	22.19	26.06	Vaud
6.41	7.42	8.29	9.05	9.75	14.59	17.29	20.27	21.56	22.21	23.49	Valais
7.03	8.61	10.05	11.29	12.37	16.30	18.87	22.59	24.21	24.58	25.31	Neuchâtel
5.63	7.98	9.81	11.45	12.81	17.37	20.02	23.86	26.21	27.78	31.26	Genève
7.37	9.05	10.50	11.68	12.60	16.55	18.54	22.65	24.78	26.13	29.04	Jura
5.67	7.00	8.17	9.26	10.13	13.65	15.96	19.35	21.41	22.68	24.92	Suisse

## Nombres cantonaux - indices particuliers

Revenu brut du travail en francs											24
											Cantons
60'000	70'000	80'000	90'000	100'000	150'000	200'000	300'000	400'000	500'000	1'000'000	
71.6	73.0	74.3	75.5	76.2	80.3	83.5	88.8	93.6	96.6	102.9	Zurich
126.5	122.8	120.6	118.2	117.5	113.0	111.5	110.5	109.5	109.2	110.0	Berne
124.5	120.5	120.2	119.1	119.1	114.6	109.3	104.1	100.8	98.3	92.8	Lucerne
86.1	87.5	88.2	87.3	87.0	91.2	90.3	86.6	85.3	82.7	78.0	Uri
91.7	88.6	84.3	81.5	81.2	79.4	77.0	71.7	67.1	64.6	61.2	Schwyz
109.0	109.0	108.7	106.7	105.3	96.3	90.1	82.5	78.2	75.9	72.9	Unterwald-le-Haut
82.4	80.8	80.1	78.2	77.5	72.2	70.6	68.0	64.9	63.0	60.6	Unterwald-le-Bas
115.2	115.3	115.3	111.2	109.8	108.8	108.8	105.9	102.6	101.0	98.1	Glaris
43.6	44.9	46.9	48.8	50.8	53.4	55.1	57.1	54.6	53.0	50.7	Zoug
137.8	128.0	121.9	119.7	117.9	114.1	112.7	113.5	107.2	102.8	96.5	Fribourg
86.0	96.9	102.7	105.6	107.5	107.7	108.6	111.9	111.6	111.2	108.4	Soleure
104.5	106.7	111.4	114.0	117.7	119.0	115.4	108.9	106.6	106.4	109.2	Bâle-Ville
95.7	100.7	102.3	103.8	106.9	105.1	107.8	101.3	99.0	99.8	106.3	Bâle-Campagne
112.5	111.0	109.2	108.9	108.8	108.3	106.9	105.6	106.4	106.6	108.3	Schaffhouse
117.8	111.1	105.1	99.9	98.9	97.2	94.6	89.8	85.8	83.8	78.5	Appenzell Rh.-Ext.
109.0	103.4	99.4	97.0	95.2	89.5	87.0	85.8	83.4	80.0	75.1	Appenzell Rh.-Int.
106.5	105.1	105.3	106.2	106.9	106.2	104.9	101.5	100.1	99.1	93.6	Saint-Gall
78.1	83.1	86.9	90.2	93.7	100.7	100.7	96.1	92.7	91.0	87.9	Grisons
96.1	92.8	91.0	89.8	91.5	97.0	100.8	104.6	103.8	103.2	103.0	Argovie
101.0	104.7	104.7	103.0	103.0	104.9	106.2	104.8	103.5	102.7	102.6	Thurgovie
66.4	72.6	78.4	82.6	86.4	98.3	102.9	106.5	107.0	107.1	109.0	Tessin
83.6	99.0	106.9	108.6	104.7	94.2	92.7	94.1	95.7	97.8	104.6	Vaud
113.1	106.1	101.4	97.7	96.3	106.9	108.3	104.8	100.7	97.9	94.3	Valais
124.0	123.1	123.0	121.9	122.1	119.4	118.3	116.7	113.1	108.3	101.6	Neuchâtel
99.4	114.0	120.0	123.6	126.4	127.2	125.4	123.3	122.4	122.5	125.5	Genève
129.9	129.4	128.5	126.1	124.3	121.3	116.2	117.1	115.7	115.2	116.5	Jura
100.0	100.0	100.0	100.0	100.0	100.0	100.0	100.0	100.0	100.0	100.0	Suisse

1) Charge due aux impôts cantonaux, communaux et paroissiaux

Kantonsziffern - Mittlere, gewogene Belastung in Prozenten 1)

Verheirateter Rentner

25 Kantone	AHV- und Pensionseinkommen in Franken											
	7'500	10'000	12'500	15'000	17'500	20'000	25'000	30'000	35'000	40'000	45'000	50'000
	Steuerbelastung in Prozenten											
Zürich	-	-	-	-	0.07	0.13	0.87	1.62	2.22	2.82	3.33	3.87
Bern	-	-	-	-	-	-	1.22	3.58	5.67	8.06	9.60	11.21
Luzern	-	-	-	-	0.29	0.25	1.27	4.19	5.66	6.71	7.53	7.96
Uri	-	-	-	-	0.65	1.25	2.22	3.01	3.84	4.28	4.95	5.70
Schwyz	-	-	-	-	1.08	1.72	2.93	3.80	4.44	5.00	5.48	5.91
Obwalden	-	-	-	-	3.14	3.62	4.54	5.33	5.81	6.26	6.76	7.26
Nidwalden	-	-	-	-	0.17	0.40	0.97	1.81	2.88	3.85	4.80	5.76
Glarus	-	-	-	-	0.64	1.00	1.92	2.80	3.56	5.09	5.68	6.29
Zug	-	-	-	-	0.27	0.48	1.00	1.50	1.93	2.32	2.66	3.02
Freiburg	-	-	-	-	0.67	1.07	2.51	4.98	7.12	8.73	10.56	12.08
Solothurn	-	-	-	-	0.16	0.14	0.11	0.97	2.26	3.64	4.52	5.27
Basel-Stadt	-	-	-	-	-	-	-	1.71	3.43	4.73	5.75	6.57
Basel-Land	-	-	-	-	-	-	-	0.63	1.46	2.39	3.39	4.42
Schaffhausen	-	-	-	-	0.34	0.44	1.44	2.76	3.89	4.97	5.99	6.98
Appenzell A.Rh.	-	-	-	-	0.65	1.44	2.91	4.10	4.96	5.72	6.35	6.85
Appenzell I.Rh.	-	-	-	-	0.93	1.32	2.19	3.22	4.28	5.37	6.21	7.23
St. Gallen	-	-	-	-	0.00	0.24	0.55	1.44	2.45	3.33	4.24	5.09
Graubünden	-	-	-	-	1.38	1.42	1.90	2.23	2.83	3.27	3.72	4.30
Aargau	-	-	-	-	0.89	1.51	2.99	3.97	4.79	5.37	5.77	6.09
Thurgau	-	-	-	-	-	-	-	0.94	2.61	4.03	5.21	5.90
Tessin	-	-	-	-	0.23	0.20	0.16	1.50	2.95	4.74	5.96	7.55
Vaud	-	-	-	-	0.01	0.00	1.36	3.59	5.86	8.07	9.96	11.67
Valais	-	-	-	-	1.38	2.38	4.09	5.32	6.02	6.70	7.32	7.91
Neuchâtel	-	-	-	-	0.96	1.36	2.27	3.20	4.24	5.11	6.02	6.81
Genève	-	-	-	-	-	-	0.10	0.08	0.07	0.06	0.94	2.06
Jura	-	-	-	-	-	0.25	1.21	3.02	4.58	8.16	11.24	12.30
Schweiz	-	-	-	-	0.29	0.45	1.24	2.57	3.76	4.92	5.85	6.72

Kantonsziffern - Einzelindizes

26 Kantone	AHV- und Pensionseinkommen in Franken											
	7'500	10'000	12'500	15'000	17'500	20'000	25'000	30'000	35'000	40'000	45'000	50'000
Zürich	-	-	-	-	23.5	28.9	69.9	63.0	58.9	57.3	56.9	57.7
Bern	-	-	-	-	-	-	98.4	139.2	150.7	163.8	164.2	166.9
Luzern	-	-	-	-	97.8	55.0	102.7	163.2	150.3	136.3	128.7	118.5
Uri	-	-	-	-	220.8	276.0	179.3	117.1	102.1	87.0	84.7	84.9
Schwyz	-	-	-	-	370.5	377.8	236.1	147.9	117.9	101.7	93.7	87.9
Obwalden	-	-	-	-	1073.7	795.3	365.9	207.4	154.5	127.3	115.7	108.0
Nidwalden	-	-	-	-	58.7	87.0	78.1	70.5	76.5	78.2	82.1	85.7
Glarus	-	-	-	-	218.7	219.3	155.2	109.1	94.7	103.4	97.1	93.7
Zug	-	-	-	-	92.2	105.6	80.6	58.2	51.3	47.1	45.4	44.9
Freiburg	-	-	-	-	228.9	234.2	202.3	193.9	189.1	177.3	180.6	179.7
Solothurn	-	-	-	-	53.1	29.8	8.8	37.6	60.1	74.0	77.4	78.4
Basel-Stadt	-	-	-	-	-	-	-	66.6	91.2	96.2	98.4	97.8
Basel-Land	-	-	-	-	-	-	-	24.5	38.8	48.6	58.1	65.8
Schaffhausen	-	-	-	-	117.3	97.8	116.0	107.4	103.3	100.9	102.5	103.9
Appenzell A.Rh.	-	-	-	-	223.8	317.4	235.0	159.5	131.7	116.3	108.6	101.9
Appenzell I.Rh.	-	-	-	-	318.0	290.5	177.0	125.2	113.7	109.0	106.2	107.7
St. Gallen	-	-	-	-	-	52.1	44.6	55.9	65.0	67.6	72.5	75.7
Graubünden	-	-	-	-	472.5	313.1	153.2	86.8	75.1	66.5	63.5	64.0
Aargau	-	-	-	-	304.5	331.7	241.0	154.3	127.2	109.0	98.7	90.7
Thurgau	-	-	-	-	-	-	-	36.8	69.2	81.9	89.1	87.7
Tessin	-	-	-	-	78.2	44.0	12.9	58.3	78.3	96.3	101.9	112.3
Vaud	-	-	-	-	1.7	1.0	109.4	139.6	155.6	164.0	170.3	173.7
Valais	-	-	-	-	473.5	524.4	330.3	207.0	159.8	136.0	125.2	117.8
Neuchâtel	-	-	-	-	328.8	299.5	183.4	124.5	112.5	103.8	103.0	101.3
Genève	-	-	-	-	-	-	8.1	3.2	1.9	1.3	16.1	30.7
Jura	-	-	-	-	-	54.3	97.3	117.4	121.6	165.8	192.2	183.0
Schweiz	-	-	-	-	100.0	100.0	100.0	100.0	100.0	100.0	100.0	100.0

1) Belastung durch Kantons-, Gemeinde- und Kirchensteuern



## Nombres cantonaux - charge moyenne pondérée en pour-cent 1)

## Rentier marié

Revenu provenant de l'AVS et d'une pension en france											Cantons
60'000	70'000	80'000	90'000	100'000	150'000	200'000	300'000	400'000	500'000	1'000'000	
Charge fiscale en pour-cent											
4.82	5.66	6.55	7.31	7.91	10.52	12.36	14.99	17.11	18.64	21.69	Zurich
13.64	14.84	15.48	16.00	16.51	18.53	20.49	22.75	24.10	24.98	26.73	Berne
8.75	9.77	10.73	11.60	12.42	15.04	16.35	17.99	18.97	19.52	19.88	Lucerne
7.32	8.68	9.71	10.57	11.66	15.19	17.05	19.01	20.20	20.40	20.80	Uri
6.73	7.33	7.79	8.22	8.71	10.55	11.60	12.63	12.82	12.93	13.14	Schwyz
8.02	9.00	9.89	10.58	11.13	12.78	13.61	14.44	14.85	15.10	15.60	Unterwald-le-Haut
6.77	7.54	8.12	8.64	9.07	10.36	11.28	12.29	12.65	12.80	13.10	Unterwald-le-Bas
7.63	8.95	9.96	10.67	11.36	14.31	16.21	18.39	19.36	19.89	21.03	Glaris
3.61	4.19	4.83	5.38	5.85	7.42	8.52	9.98	10.53	10.66	10.92	Zoug
13.48	14.82	15.88	16.70	17.59	20.63	23.24	25.65	25.75	25.82	25.95	Fribourg
6.77	8.05	9.23	10.30	11.15	14.02	15.93	19.10	20.77	21.77	23.27	Soleure
7.81	9.27	10.44	11.67	12.70	15.82	17.40	19.00	20.04	20.81	23.16	Bâle-Ville
5.96	7.22	8.19	9.08	9.96	12.86	15.11	17.07	18.12	19.05	22.26	Bâle-Campagne
8.90	10.73	12.38	13.86	15.13	18.79	20.90	23.85	25.73	26.86	29.07	Schaffhouse
7.82	8.59	9.14	9.57	10.24	12.69	14.04	15.62	16.15	16.56	16.84	Appenzell Rh.-Ext.
8.65	9.69	10.30	10.74	11.09	12.63	13.66	15.24	16.10	16.24	16.25	Appenzell Rh.-Int.
6.72	8.28	9.65	10.59	11.33	14.03	15.69	17.60	18.76	19.52	20.09	Saint-Gall
5.38	6.57	7.64	8.71	9.61	12.93	14.81	16.55	17.37	17.87	18.82	Grisons
6.87	7.57	8.33	9.15	9.92	13.05	15.15	18.13	19.56	20.38	21.97	Argovie
7.24	8.44	9.34	10.04	10.77	13.71	15.78	17.99	19.35	20.17	21.81	Thurgovie
9.81	11.42	12.78	13.87	14.93	18.68	21.46	24.66	26.34	27.35	29.52	Tessin
13.21	14.14	14.91	15.58	16.27	19.13	21.33	24.27	26.09	27.18	28.96	Vaud
8.96	9.85	10.65	11.40	12.15	17.04	18.88	20.90	21.68	22.04	22.77	Valais
8.25	9.46	10.60	11.80	12.77	15.80	17.71	20.16	21.63	21.70	21.82	Neuchâtel
4.47	8.32	10.22	12.96	14.24	19.84	21.99	24.76	26.47	27.63	30.28	Genève
13.72	14.61	15.30	16.08	16.93	19.46	21.04	23.86	25.28	26.21	28.24	Jura
8.10	9.31	10.18	11.05	11.77	14.65	16.46	18.82	20.35	21.07	22.22	Suisse

## Nombres cantonaux - indices particuliers

Revenu provenant de l'AVS et d'une pension en france											Cantons
60'000	70'000	80'000	90'000	100'000	150'000	200'000	300'000	400'000	500'000	1'000'000	
59.5	60.7	64.4	66.1	67.2	71.8	75.1	79.7	84.0	88.4	97.6	Zurich
168.5	159.3	152.0	144.8	140.3	126.5	124.5	120.9	118.4	118.5	120.3	Berne
108.0	104.9	105.3	105.0	105.5	102.7	99.3	95.6	93.2	92.6	89.5	Lucerne
90.4	93.2	95.3	95.7	99.1	103.7	103.6	101.0	99.2	96.8	93.6	Uri
83.1	78.7	76.5	74.4	74.0	72.0	70.5	67.2	63.0	61.3	59.1	Schwyz
99.1	96.7	97.1	95.7	94.6	87.3	82.7	76.7	73.0	71.7	70.2	Unterwald-le-Haut
83.6	81.0	79.8	78.2	77.1	70.7	68.5	65.3	62.2	60.7	58.9	Unterwald-le-Bas
94.3	96.1	97.8	96.6	96.5	97.7	98.5	97.8	95.1	94.4	94.6	Glaris
44.6	45.0	47.4	48.7	49.7	50.7	51.8	53.0	51.7	50.6	49.1	Zoug
166.5	159.1	154.0	151.1	149.4	140.9	141.2	136.3	126.5	122.5	116.8	Fribourg
83.6	86.4	90.7	93.2	94.7	95.7	96.8	101.5	102.0	103.3	104.7	Soleure
96.5	99.5	102.5	105.6	107.9	108.0	105.7	101.0	98.4	98.7	104.2	Bâle-Ville
73.6	77.5	80.5	82.2	84.6	87.8	91.8	90.7	89.0	90.4	100.2	Bâle-Campagne
109.9	115.2	121.5	125.4	128.5	128.3	127.0	126.7	126.4	127.5	130.8	Schaffhouse
96.6	92.2	89.8	86.6	87.0	86.6	85.3	83.0	79.3	78.6	75.8	Appenzell Rh.-Ext.
106.8	104.1	101.2	97.2	94.2	86.3	83.0	81.0	79.1	77.1	73.1	Appenzell Rh.-Int.
83.0	88.9	94.8	95.8	96.3	95.8	95.4	93.6	92.2	92.6	90.4	Saint-Gall
66.4	70.6	75.0	78.8	81.6	88.3	90.0	88.0	85.3	84.8	84.7	Grisons
84.9	81.3	81.8	82.8	84.3	89.1	92.0	96.3	96.1	96.7	98.9	Argovie
89.4	90.6	91.7	90.9	91.5	93.6	95.9	95.6	95.1	95.7	98.2	Thurgovie
121.2	122.6	125.5	125.5	126.8	127.6	130.4	131.1	129.4	129.8	132.9	Tessin
163.2	151.8	146.4	141.0	138.2	130.6	129.6	129.0	128.2	129.0	130.3	Vaud
110.7	105.8	104.6	103.2	103.2	116.3	114.7	111.1	106.5	104.6	102.4	Valais
101.8	101.6	104.1	106.8	108.5	107.9	107.6	107.2	106.3	103.0	98.2	Neuchâtel
55.2	89.3	100.4	117.3	121.0	135.5	133.6	131.6	130.0	131.1	136.2	Genève
169.5	156.8	150.3	145.6	143.8	132.9	127.8	126.8	124.2	124.4	127.1	Jura
100.0	100.0	100.0	100.0	100.0	100.0	100.0	100.0	100.0	100.0	100.0	Suisse

1) Charge due aux impôts cantonaux, communaux et paroissiaux

## Kantonsziffern - Mittlere, gewogene Belastung in Promillen 1)

## Verheirateter ohne Kinder

27 Kantone	Reinvermögen in Franken						
	50'000	75'000	100'000	150'000	200'000	250'000	300'000
	Steuerbelastung in Promillen						
Zürich	-	-	-	0.19	0.44	0.59	0.69
Bern	-	-	-	2.70	3.00	3.18	3.36
Luzern	-	1.97	2.96	3.94	4.43	4.73	5.00
Uri	-	-	-	0.65	1.31	1.70	1.96
Schwyz	-	-	-	1.53	2.29	2.75	3.05
Obwalden	-	1.40	2.10	2.79	3.14	3.35	3.49
Nidwalden	-	0.65	0.98	1.30	1.47	1.56	1.63
Glarus	-	0.67	1.40	2.22	2.73	3.11	3.46
Zug	-	-	-	0.58	1.31	1.75	2.04
Freiburg	-	2.63	3.69	4.62	5.13	5.33	5.33
Solothurn	-	-	-	0.83	1.55	2.11	2.58
Basel-Stadt	-	-	-	1.67	2.50	3.00	3.33
Basel-Land	-	-	-	-	0.67	1.23	1.74
Schaffhausen	-	-	-	0.80	1.21	1.69	2.01
Appenzell A.Rh.	-	-	-	1.47	2.20	2.64	2.93
Appenzell I.Rh.	-	-	-	1.27	1.91	2.54	2.96
St. Gallen	-	-	-	1.41	2.11	2.82	3.29
Graubünden	0.08	0.77	1.12	1.61	2.04	2.34	2.59
Aargau	-	-	0.73	1.70	2.34	2.65	3.03
Thurgau	-	0.98	1.95	2.93	3.42	3.71	3.91
Tessin	-	-	-	0.62	1.31	1.79	2.12
Waadt	-	-	2.76	3.72	4.20	4.82	5.24
Wallis	0.44	1.55	2.25	3.08	3.36	3.71	3.83
Neuenburg	-	0.79	1.33	2.10	2.65	3.26	3.69
Genève	-	-	-	1.13	1.70	2.25	2.62
Jura	-	1.31	1.99	2.67	3.01	3.22	3.41
Schweiz	0.02	0.34	0.78	1.82	2.27	2.61	2.85

## Kantonsziffern - Einzelindizes

28 Kantone	Reinvermögen in Franken						
	50'000	75'000	100'000	150'000	200'000	250'000	300'000
Zürich	-	-	-	10.5	19.4	22.6	24.2
Bern	-	-	-	148.6	131.9	121.8	118.0
Luzern	-	579.7	380.1	216.7	195.0	181.3	175.3
Uri	-	-	-	35.9	57.5	65.1	68.7
Schwyz	-	-	-	83.9	100.6	105.2	107.0
Obwalden	-	410.9	269.4	153.6	138.2	128.5	122.5
Nidwalden	-	191.6	125.6	71.6	64.4	59.9	57.1
Glarus	-	195.7	179.6	121.9	119.9	119.3	121.3
Zug	-	-	-	32.0	57.6	67.0	71.5
Freiburg	-	774.2	474.7	253.8	225.4	204.3	187.0
Solothurn	-	-	-	45.4	68.1	80.7	90.5
Basel-Stadt	-	-	-	91.6	109.9	114.9	116.9
Basel-Land	-	-	-	-	29.5	47.2	61.0
Schaffhausen	-	-	-	44.3	53.1	64.8	70.6
Appenzell A.Rh.	-	-	-	80.6	96.6	101.1	102.8
Appenzell I.Rh.	-	-	-	69.8	83.8	97.3	103.9
St. Gallen	-	-	-	77.5	92.9	108.0	115.3
Graubünden	368.8	227.4	144.0	88.7	89.7	89.8	90.7
Aargau	-	-	93.9	93.6	102.7	101.4	106.4
Thurgau	-	287.4	251.3	161.2	150.4	142.3	137.1
Tessin	-	-	-	34.2	57.5	68.7	74.3
Waadt	-	-	355.1	204.5	184.6	164.9	183.8
Wallis	2037.2	454.9	289.8	169.3	147.6	142.2	134.3
Neuenburg	-	233.2	171.2	115.7	116.3	125.0	129.5
Genève	-	-	-	62.1	74.5	86.2	91.9
Jura	-	384.8	255.9	146.9	132.5	123.3	119.7
Schweiz	100.0	100.0	100.0	100.0	100.0	100.0	100.0

1) Belastung durch Kantons-, Gemeinde- und Kirchensteuern

## Nombres cantonaux - charge moyenne pondérée en pour-mille 1)

## Personne mariée, sans enfants

Fortune nette en francs							Cantons	27
400'000	500'000	600'000	800'000	1'000'000	2'000'000	5'000'000		
Charge fiscale en pour-mille								
1.07	1.33	1.51	1.98	2.30	3.53	5.54	Zurich	
3.74	3.97	4.26	4.72	5.04	6.16	6.99	Berne	
5.33	5.58	5.77	6.10	6.36	6.55	6.63	Lucerne	
2.39	2.85	3.16	3.81	4.22	5.57	6.20	Uri	
3.43	3.66	3.81	4.00	4.12	4.35	4.48	Schwyz	
3.67	3.77	3.84	3.93	3.98	4.09	4.15	Unterwald-le-Haut	
1.71	1.76	1.79	1.83	1.86	1.90	1.93	Unterwald-le-Bas	
3.93	4.26	4.55	4.91	5.00	5.16	5.26	Glaris	
2.40	2.62	2.77	3.17	3.41	3.89	4.18	Zoug	
5.54	5.74	6.15	6.56	6.97	7.18	7.18	Fribourg	
3.49	4.03	4.39	4.84	5.11	5.65	5.98	Soleure	
3.75	4.00	4.58	5.31	5.75	7.50	8.82	Bâle-Ville	
2.67	3.55	4.39	5.47	6.26	7.25	7.61	Bâle-Campagne	
2.72	3.38	4.02	4.98	5.80	6.42	6.63	Schaffhouse	
3.39	3.74	3.97	4.26	4.40	4.64	4.79	Appenzell Rh.-Ext.	
3.49	3.81	4.02	4.29	4.45	4.76	4.95	Appenzell Rh.-Int.	
3.88	4.23	4.46	4.76	4.93	5.36	5.53	Saint-Gall	
2.99	3.36	3.61	4.09	4.41	4.84	5.31	Grisons	
3.50	3.88	4.01	4.38	4.70	5.61	6.46	Argovie	
4.15	4.30	4.51	5.01	5.31	6.27	6.44	Thurgovie	
2.73	3.12	3.38	3.78	4.15	5.01	5.85	Tessin	
5.76	6.08	6.47	6.97	7.27	7.86	8.22	Vaud	
4.18	4.47	4.66	5.00	5.30	6.50	6.58	Valais	
4.55	5.16	5.77	6.57	6.66	6.85	6.97	Neuchâtel	
3.33	3.89	4.34	5.00	5.51	7.33	8.93	Genève	
3.82	4.07	4.38	4.86	5.21	6.38	7.24	Jura	
3.29	3.59	3.83	4.29	4.57	5.49	6.49	Suisse	

## Nombres cantonaux - indices particuliers

Fortune nette en francs							Cantons	28
400'000	500'000	600'000	800'000	1'000'000	2'000'000	5'000'000		
32.6	37.2	39.4	46.2	50.3	64.2	85.4	Zurich	
113.7	110.5	111.3	110.0	110.2	112.2	107.7	Berne	
162.1	155.4	150.8	142.2	139.1	119.2	102.2	Lucerne	
72.8	79.5	82.5	88.8	92.3	101.5	95.6	Uri	
104.3	102.0	99.6	93.3	90.0	79.2	69.1	Schwyz	
111.5	105.1	100.3	91.6	87.0	74.4	63.9	Unterwald-le-Haut	
52.0	49.0	46.8	42.7	40.6	34.7	29.8	Unterwald-le-Bas	
119.3	118.7	118.7	114.4	109.4	94.0	81.0	Glaris	
73.1	73.1	72.3	73.9	74.5	70.8	64.4	Zoug	
168.4	160.1	160.7	153.0	152.5	130.7	110.6	Fribourg	
106.0	112.3	114.6	112.9	111.7	103.0	92.1	Soleure	
114.0	111.5	119.7	123.9	125.7	136.6	135.9	Bâle-Ville	
81.2	98.8	114.7	127.5	136.8	132.1	117.2	Bâle-Campagne	
82.6	94.2	105.1	116.1	126.7	117.0	102.1	Schaffhouse	
103.0	104.2	103.7	99.3	96.1	84.5	73.8	Appenzell Rh.-Ext.	
106.2	106.2	105.0	99.9	97.2	86.7	76.3	Appenzell Rh.-Int.	
117.8	117.9	116.6	110.9	107.8	97.5	85.1	Saint-Gall	
91.0	93.6	94.2	95.3	96.5	88.2	81.8	Grisons	
106.5	108.3	104.6	102.1	102.8	102.1	99.6	Argovie	
126.3	119.9	117.7	116.8	116.1	114.2	99.2	Thurgovie	
83.1	87.0	88.2	88.2	90.7	91.2	90.1	Tessin	
175.2	169.4	169.0	162.5	158.8	143.1	126.6	Vaud	
127.0	124.7	121.7	116.5	115.9	118.3	101.3	Valais	
138.5	143.9	150.6	153.2	145.7	124.8	107.3	Neuchâtel	
101.3	108.4	113.4	116.5	120.5	133.5	137.5	Genève	
116.2	113.4	114.5	113.4	113.8	116.2	111.6	Jura	
100.0	100.0	100.0	100.0	100.0	100.0	100.0	Suisse	

1) Charge due aux impôts cantonaux, communaux et paroissiaux

Bruttoarbeitseinkommen: Gesamtindex - Belastung durch Kantons-, Gemeinde- und Kirchensteuern

Revenu brut du travail: indice global - charge due aux impôts cantonaux, communaux et paroissiaux

Lediger / Célibataire

29 Kantone / Cantons	Gruppenindizes / Indices de groupes			
	7'500 Fr. bis / à 30'000 fr.	35'000 Fr. bis / à 80'000 fr.	90'000 Fr. bis / à 1'000'000 fr.	Gesamtindex / Indice global
Zürich	87.8	79.3	90.5	82.6
Bern	121.8	109.1	110.1	112.8
Luzern	106.0	113.2	100.8	110.2
Uri	123.9	94.1	86.3	104.4
Schwyz	96.7	77.1	72.3	82.1
Obwalden	134.4	103.2	84.8	111.5
Nidwalden	83.5	70.7	67.5	73.9
Glarus	116.1	107.6	104.1	110.1
Zug	64.3	62.4	55.4	60.7
Fribourg	141.7	124.1	107.1	128.2
Solothurn	102.8	110.3	110.6	108.6
Basel-Stadt	117.6	123.4	116.3	121.3
Basel-Land	55.4	93.5	102.5	85.6
Schaffhausen	124.4	104.6	103.6	109.5
Appenzell A.Rh.	134.2	101.4	87.3	110.2
Appenzell I.Rh.	98.6	98.1	89.0	97.7
St. Gallen	104.3	105.6	101.7	104.9
Graubünden	83.1	89.9	92.5	87.9
Aargau	102.3	87.6	96.9	92.0
Thurgau	100.9	99.1	102.5	99.9
Ticino	91.0	105.2	106.8	100.8
Vaud	44.9	106.3	108.3	92.0
Valais	107.3	100.4	105.5	103.3
Neuchâtel	134.2	128.9	116.5	129.7
Genève	106.0	129.0	121.8	124.4
Jura	137.3	127.6	122.0	131.4
Schweiz / Suisse	100.0	100.0	100.0	100.0

Bruttoarbeitseinkommen: Gesamtindex - Belastung durch Kantons-, Gemeinde- und Kirchensteuern

Revenu brut du travail: indice global - charge due aux impôts cantonaux, communaux et paroissiaux

Verheirateter ohne Kinder / Personne mariée sans enfants

30 Kantone / Cantons	Gruppenindizes / Indices de groupes			
	7'500 Fr. bis / à 30'000 fr.	35'000 Fr. bis / à 80'000 fr.	90'000 Fr. bis / à 1'000'000 fr.	Gesamtindex / Indice global
Zürich	94.2	79.6	85.7	83.1
Bern	173.5	125.0	114.3	122.0
Luzern	98.6	118.6	110.4	115.0
Uri	125.9	85.5	81.2	83.8
Schwyz	119.3	84.4	74.2	80.5
Obwalden	173.9	103.3	87.3	98.2
Nidwalden	86.3	71.3	67.7	69.9
Glarus	126.3	104.6	104.6	105.0
Zug	49.7	50.6	54.6	52.9
Fribourg	131.9	123.5	112.2	120.0
Solothurn	77.4	95.5	108.9	100.2
Basel-Stadt	46.5	110.9	117.2	112.7
Basel-Land	91.6	98.5	103.8	100.9
Schaffhausen	125.2	102.5	105.6	104.2
Appenzell A.Rh.	164.7	104.9	91.7	102.3
Appenzell I.Rh.	125.1	96.6	84.6	92.7
St. Gallen	111.8	102.6	103.3	103.1
Graubünden	74.7	73.2	92.8	81.3
Aargau	148.1	90.0	94.5	92.6
Thurgau	53.8	97.5	102.7	98.4
Ticino	66.9	86.9	102.6	92.4
Vaud	19.7	110.6	106.7	107.2
Valais	134.1	99.8	98.4	100.3
Neuchâtel	110.0	111.9	115.4	113.1
Genève	15.2	97.5	122.7	110.3
Jura	135.1	126.6	119.8	125.2
Schweiz / Suisse	100.0	100.0	100.0	100.0

Bruttoarbeitslohn: Gesamtindex - Belastung durch Kantons-, Gemeinde- und Kirchensteuern

Revenu brut du travail: indice global - charge due aux impôts cantonaux, communaux et paroissiaux

Verheirateter mit 2 Kindern / Personne mariée avec 2 enfants

Gruppenindizes / Indices de groupes				Kantone / Cantons
7'500 Fr. bis / à 30'000 fr.	35'000 Fr. bis / à 80'000 fr.	90'000 Fr. bis / à 1'000'000 fr.	Gesamtindex / Indice global	
62.2	72.2	82.8	78.0	Zürich
116.1	127.9	114.8	122.9	Bern
31.6	124.7	113.8	120.6	Luzern
272.1	90.6	87.5	90.3	Uri
173.2	93.0	76.5	86.6	Schwyz
430.9	116.7	97.5	110.6	Obwalden
199.4	84.3	71.4	79.0	Nidwalden
262.9	118.1	108.8	115.7	Glarus
29.3	43.7	52.5	48.8	Zug
194.1	134.3	114.7	127.3	Fribourg
21.8	87.1	107.8	93.9	Solothurn
-	99.8	114.4	106.8	Basel-Stadt
28.3	91.9	105.1	98.4	Basel-Land
217.2	112.9	108.1	111.3	Schaffhausen
375.9	123.2	94.6	113.0	Appenzell A.Rh.
255.9	111.8	89.3	104.0	Appenzell I.Rh.
117.9	107.3	104.5	106.3	St. Gallen
188.4	81.8	95.2	87.3	Graubünden
279.1	98.1	95.4	97.2	Aargau
-	99.0	103.9	100.4	Thurgau
22.0	60.3	95.9	75.3	Ticino
0.5	80.8	100.0	90.4	Vaud
200.4	118.2	101.0	112.8	Valais
215.3	124.8	119.2	123.1	Neuchâtel
16.4	98.8	125.4	115.2	Genève
120.0	132.8	122.1	129.5	Jura
100.0	100.0	100.0	100.0	Schweiz / Suisse

AHV- und Pensionseinkommen: Gesamtindex - Belastung durch Kantons-, Gemeinde- und Kirchensteuern

Revenu provenant de l'AVS et d'une pension: indice global - charge due aux impôts cantonaux, communaux et paroissiaux

Verheirateter Rentner / Rentier marié

Gruppenindizes / Indices de groupes				Kantone / Cantons
7'500 Fr. bis / à 30'000 fr.	35'000 Fr. bis / à 80'000 fr.	90'000 Fr. bis / à 1'000'000 fr.	Gesamtindex / Indice global	
53.6	59.0	77.2	63.7	Zürich
80.1	161.4	130.8	132.2	Bern
113.0	125.1	100.3	116.8	Luzern
180.5	90.8	94.9	116.8	Uri
250.9	94.3	66.3	128.2	Schwyz
499.9	119.8	86.3	244.1	Obwalden
74.1	81.2	65.5	73.6	Nidwalden
160.4	96.8	96.8	117.7	Glarus
79.4	48.5	50.1	53.8	Zug
209.1	176.1	137.9	182.1	Fribourg
28.8	75.9	96.6	61.8	Solothurn
25.3	97.1	105.0	86.6	Basel-Stadt
9.8	64.3	88.6	64.0	Basel-Land
109.4	106.5	127.5	110.5	Schaffhausen
225.1	108.0	82.9	131.1	Appenzell A.Rh.
210.5	108.0	88.9	140.8	Appenzell I.Rh.
43.6	75.9	94.1	71.4	St. Gallen
207.5	68.1	84.6	109.1	Graubünden
234.5	97.8	89.9	129.8	Aargau
12.5	84.1	93.6	62.6	Thurgau
42.9	105.4	128.9	94.3	Ticino
85.3	162.0	133.0	135.3	Vaud
351.8	128.7	108.2	198.2	Valais
207.0	104.5	106.6	139.1	Neuchâtel
3.7	39.2	129.1	57.5	Genève
79.6	162.2	133.4	122.7	Jura
100.0	100.0	100.0	100.0	Schweiz / Suisse

Einkommen: Gesamtindex - Belastung durch Kantons-, Gemeinde- und Kirchensteuern

Revenu: indice global - charge due aux impôts cantonaux, communaux et paroissiaux

Alle Steuersubjekte / Ensemble des sujets fiscaux

33 Kantone / Cantons	Gruppenindizes / Indices de groupes			
	7'500 Fr. bis / à 30'000 fr.	35'000 Fr. bis / à 80'000 fr.	90'000 Fr. bis / à 1'000'000 fr.	Gesamtindex / Indice global
Zürich	76.7	76.5	84.6	79.3
Bern	111.8	125.4	115.8	120.9
Luzern	107.3	119.4	110.0	115.3
Uri	143.9	90.1	84.5	96.9
Schwyz	140.0	85.5	73.9	88.3
Obwalden	243.5	108.9	90.7	123.8
Nidwalden	81.7	75.7	68.5	73.9
Glarus	134.9	107.9	105.1	111.1
Zug	67.5	53.0	53.6	54.4
Fribourg	159.4	131.1	114.2	130.8
Solothurn	75.7	96.3	108.2	96.8
Basel-Stadt	77.0	111.1	113.5	107.9
Basel-Land	41.0	88.9	101.4	89.6
Schaffhausen	118.7	106.2	108.4	108.3
Appenzell A.Rh.	175.5	110.0	90.9	112.4
Appenzell I.Rh.	136.4	103.3	87.3	104.0
St. Gallen	84.9	101.6	102.5	99.8
Graubünden	112.0	79.8	93.0	88.0
Aargau	150.4	92.4	94.5	99.2
Thurgau	68.4	97.0	102.5	95.0
Ticino	74.9	89.2	104.3	91.6
Vaud	57.4	110.2	107.5	103.4
Valais	184.7	108.8	100.6	118.1
Neuchâtel	159.2	118.4	116.2	123.2
Genève	59.1	103.1	124.0	108.5
Jura	119.7	131.6	121.8	127.6
Schweiz / Suisse	100.0	100.0	100.0	100.0

Reinvermögen: Gesamtindex - Belastung durch Kantons-, Gemeinde- und Kirchensteuern

Fortune nette: indice global - charge due aux impôts cantonaux, communaux et paroissiaux

Verheirateter ohne Kinder / Personne mariée sans enfants

34 Kantone / Cantons	Gruppenindizes / Indices de groupes			
	50'000 Fr. bis / à 100'000 fr.	150'000 Fr. bis / à 400'000 fr.	500'000 Fr. bis / à 5'000'000 fr.	Gesamtindex / Indice global
Zürich	-	22.4	67.3	52.1
Bern	-	126.3	110.1	103.0
Luzern	312.6	187.5	121.4	189.6
Uri	-	57.7	92.8	61.3
Schwyz	-	100.0	80.4	77.3
Obwalden	236.4	132.0	79.5	121.3
Nidwalden	109.1	61.0	33.6	44.6
Glarus	140.2	120.4	99.6	111.6
Zug	-	61.8	67.5	62.9
Fribourg	420.6	210.4	132.5	200.2
Solothurn	-	77.3	103.3	80.5
Basel-Stadt	-	109.4	131.3	114.8
Basel-Land	-	45.7	122.6	84.7
Schaffhausen	-	64.5	111.6	82.6
Appenzell A.Rh.	-	97.5	89.3	83.5
Appenzell I.Rh.	-	92.9	92.1	82.6
St. Gallen	-	103.1	103.1	88.7
Graubünden	219.5	90.1	90.0	101.1
Aargau	46.2	102.7	103.1	97.5
Thurgau	196.0	142.7	112.1	133.2
Ticino	-	63.5	89.9	73.8
Vaud	151.3	186.7	144.2	156.0
Valais	813.5	146.3	115.5	276.6
Neuchâtel	137.7	125.2	128.0	128.4
Genève	-	84.3	131.4	115.9
Jura	225.2	130.0	113.2	141.1
Schweiz / Suisse	100.0	100.0	100.0	100.0

Einkommen und Vermögen zusammen: Totalindex - Belastung durch Kantons-, Gemeinde- und Kirchensteuern

Ensemble du revenu et de la fortune: Indice total - charge due aux impôts cantonaux, communaux et paroissiaux

35	Index der Einkommensbelastung Indice de la charge grevant le revenu				Index der Einkommensbelastung insgesamt  Indice global de la charge grevant le revenu	Index der Vermögensbelastung insgesamt  Indice global de la charge grevant la fortune	Totalindex der Einkommens- und Vermögensbelastung  Indice total de la charge grevant le revenu et la fortune
	Lediger Steuerpflichtiger  Contribuable célibataire	Verheirateter Steuerpflichtiger Contribuable marié					
		ohne Kinder  sans enfants	mit 2 Kindern  avec 2 enfants	Rentner  Rentier			
	Kantone  Cantons	Bruttoarbeitseinkommen  Revenu brut du travail					
Zürich	82.6	83.1	78.0	63.7	79.3	52.1	76.7
Bern	112.8	122.0	122.9	132.2	120.9	103.0	119.7
Luzern	110.2	115.0	120.6	116.8	115.3	169.6	119.9
Uri	104.4	83.8	90.3	116.8	95.9	61.3	91.2
Schwyz	82.1	80.5	86.6	128.2	88.3	77.3	87.3
Obwalden	111.5	98.2	110.6	244.1	123.8	121.3	123.6
Nidwalden	73.9	69.9	79.0	73.6	73.9	44.6	71.2
Glarus	110.1	105.0	115.7	117.7	111.1	111.6	111.1
Zug	60.7	52.9	48.8	53.8	54.4	62.9	55.8
Fribourg	128.2	120.0	127.3	182.1	130.8	200.2	136.3
Solothurn	108.6	100.2	93.9	61.8	96.8	80.5	96.0
Basel-Stadt	121.3	112.7	106.8	86.6	107.9	114.8	108.5
Basel-Landschaft	85.6	100.9	98.4	64.0	89.6	84.7	89.2
Schaffhausen	109.5	104.2	111.3	110.5	108.3	82.6	106.4
Appenzell A. Rh.	110.2	102.3	113.0	131.1	112.4	83.5	108.0
Appenzell I. Rh.	97.7	92.7	104.0	140.8	104.0	82.6	101.6
St. Gallen	104.9	103.1	106.3	71.4	99.8	88.7	98.7
Graubünden	87.9	81.3	87.3	109.1	88.0	101.1	89.5
Aargau	92.0	92.6	97.2	129.8	99.2	97.5	99.0
Thurgau	99.9	98.4	100.4	62.6	95.0	133.2	98.7
Ticino	100.8	92.4	75.3	94.3	91.6	73.8	90.4
Vaud	92.0	107.2	90.4	135.3	103.4	156.0	108.0
Valais	103.3	100.3	112.8	198.2	118.1	276.6	129.3
Neuchâtel	129.7	113.1	123.1	139.1	123.2	128.4	123.5
Genève	124.4	110.3	115.2	57.5	108.5	115.9	109.1
Jura	131.4	125.2	129.5	122.7	127.6	141.1	128.2
Schweiz / Suisse	100.0	100.0	100.0	100.0	100.0	100.0	100.0

Einkommen und Vermögen zusammen: Totalindex - Belastung durch Kantons-, Gemeinde- und Kirchensteuern

Ensemble du revenu et de la fortune: Indice total - charge due aux impôts cantonaux, communaux et paroissiaux

**Mit Berücksichtigung teuerungsbedingter Veränderungen des Einkommens 1)****En tenant compte des modifications du revenu causées par le renchérissement 1)**

36	Index der Einkommensbelastung Indice de la charge grevant le revenu				Index der Einkommensbelastung insgesamt  Indice global de la charge grevant le revenu	Index der Vermögensbelastung insgesamt  Indice global de la charge grevant la fortune	Totalindex der Einkommens- und Vermögensbelastung  Indice total de la charge grevant le revenu et la fortune
	Lediger Steuerpflichtiger  Contribuable célibataire	Verheirateter Steuerpflichtiger Contribuable marié					
		ohne Kinder  sans enfants	mit 2 Kindern  avec 2 enfants	Rentner  Rentier			
	Kantone	Bruttoarbeitslohn  Revenu brut du travail					
Cantons	Revenu brut du travail			Revenu provenant d'une rente et pension			
Zürich	83.3	83.8	78.8	63.8	79.8	52.1	77.3
Bern	112.2	121.4	122.3	132.0	120.4	103.0	119.2
Luzern	109.7	114.4	120.0	116.6	114.8	169.6	119.4
Uri	103.8	83.5	89.9	116.6	95.5	61.3	90.8
Schwyz	81.7	80.1	86.2	128.1	87.9	77.3	87.0
Obwalden	110.9	97.8	110.1	243.9	123.3	121.3	123.1
Nidwalden	73.5	69.6	78.6	73.5	73.6	44.6	70.9
Glarus	109.5	104.5	115.1	117.6	110.6	111.6	110.7
Zug	60.4	52.7	48.6	53.7	54.1	62.9	55.6
Fribourg	127.5	119.4	126.7	181.9	130.2	200.2	135.8
Solothurn	109.5	101.2	95.3	61.9	97.7	80.5	96.9
Basel-Stadt	123.0	114.3	108.9	87.4	109.4	114.8	109.9
Basel-Landschaft	85.1	100.5	97.9	64.0	89.2	84.7	88.9
Schaffhausen	108.9	103.7	110.8	110.4	107.8	82.6	106.0
Appenzell A. Rh.	109.5	101.8	112.4	131.0	111.9	83.5	107.7
Appenzell I. Rh.	97.2	92.3	103.5	140.7	103.6	82.6	101.3
St. Gallen	104.4	102.7	105.8	71.4	99.3	88.7	98.2
Graubünden	87.4	80.9	86.9	109.0	87.7	101.1	99.2
Aargau	91.5	92.2	96.8	129.7	98.7	97.5	98.6
Thurgau	99.4	97.9	100.0	62.5	94.6	133.2	98.3
Ticino	100.3	92.0	75.0	94.2	91.2	73.8	90.0
Vaud	91.5	106.7	90.0	135.2	103.0	156.0	107.6
Valais	102.8	99.8	112.2	198.0	117.6	276.6	128.8
Neuchâtel	130.8	114.1	124.5	139.4	124.2	128.4	124.5
Genève	125.4	111.4	116.6	57.6	109.5	115.9	110.1
Jura	132.6	126.3	131.1	122.9	128.8	141.1	129.3
Schweiz / Suisse	100.0	100.0	100.0	100.0	100.0	100.0	100.0

1) Für die Kantone mit einjähriger Bemessungsperiode (ZH, SO, BS, NE, GE, JU) werden die Bruttoarbeits-, AHV- und Pensionseinkommen aufgrund ihrer effektiven Entwicklung erhöht  
 1) Pour les cantons connaissant le système de la période de calcul annuelle (ZH, SO, BS, NE, GE, JU), les revenus bruts du travail ainsi que les revenus provenant de l'AVS et d'une pension sont majorés selon leur évolution effective



**II**

**Reingewinn- und Kapitalsteuern  
der juristischen Personen**

**Impôts sur le bénéfice net et sur le capital  
des personnes morales**

## A) Steuerbelastung in den Kantonshauptorten

Erläuterungen zu den Seiten 66 bis 70

### Aktiengesellschaften

Die nachfolgenden Tabellen zeigen die Belastungen durch Kantons-, Gemeinde- und Kirchensteuern bzw direkte Bundessteuer in den Kantonshauptorten

#### Annahmen

Steuersubjekt Handels-, Industrie-, Bank AG, ohne Beteiligungen,

Steuerobjekte 100'000 Fr bzw 2 Mio Fr steuerbares Kapital und Reserven kombiniert mit verschiedenen Renditetypen (Seiten 66 bis 69) Diese Tabellen zeigen die Belastungen durch Reingewinn- und Kapitalsteuern insgesamt

Steuerbares Kapital und Reserven (Seite 70) Diese Tabelle zeigt die Belastung durch die Kapitalsteuer alleine

Die statistischen Berechnungen der Belastung des Reingewinns gehen vom Reingewinn vor Abzug der bezahlten Steuern aus. 25 Kantone sowie der Bund lassen den Abzug der bezahlten Steuern vom Reingewinn zu. Die in einem Geschäftsjahr bezahlten Steuern sind eine Funktion der Geschäftsergebnisse früherer Jahre. Die Berechnungen beruhen auf der Annahme gleich hoher Gewinne in den Vorjahren wie im Steuerjahr. Bei einem konstanten Reingewinn löst aber der Abzug bezahlter Steuern eine anfänglich starke, dann immer schwächer werdende Pendelbewegung der Steuerbelastung aus. Für jeden von der Statistik berücksichtigten Einzelfall in welchem der Steuerabzug zulässig ist, ist der Betrag der ausgependelten Steuer ermittelt und (auf 100 Fr auf- oder abgerundet) vom Reingewinn abgezogen worden. Jede Änderung des Steuersatzes und des jährlichen Vielfachen löst eine neue Pendelbewegung aus. In diesen Fällen wird deshalb der neu "ausgependelte" Betrag vom Reingewinn abgezogen.

In einigen Kantonen werden von den juristischen Personen Minimalsteuern erhoben, die an die Steuern vom Reingewinn und Kapital angerechnet werden. Diese Minimalsteuern sind in den nachfolgenden Berechnungen nicht berücksichtigt.

## A) Charge fiscale dans les chefs-lieux des cantons

Explications concernant les pages 66 a 70

### Sociétés anonymes

Les tableaux suivants indiquent les charges dues aux impôts cantonaux, communaux et paroissiaux, resp a l'impôt fédéral direct dans les chefs-lieux des cantons

#### Hypothèses

Sujet fiscal SA commerciales, industrielles ou bancaires, sans participations,

Objets fiscaux 100'000 fr, resp 2 mio fr de capital et reserves imposables combines avec differents types de rendement (pages 66 a 69) Ces tableaux indiquent les charges dues aux impôts sur le benefice net et sur le capital pris ensemble

Capital et reserves imposables (page 70) Ce tableau indique la charge due a l'impôt sur le capital uniquement

Les calculs statistiques de la charge grevant le benefice net se fondent sur le benefice net avant la deduction des impôts payés 25 cantons, ainsi que la Confederation, admettent que les impôts payés soient deduits du benefice net. Les impôts payés pendant un exercice sont une fonction mathématique des résultats commerciaux d'exercices précédents. Pour les calculs, on a suppose des benefices de même montant pour les années précédentes et pour l'année fiscale. Le benefice net demeurant constant, la deduction des impôts a pour effet un mouvement pendulaire de la charge fiscale, dont l'amplitude, d'abord considerable, diminue de plus en plus. Dans chaque cas pris en consideration par la statistique pour lequel la deduction des impôts est admise, le montant de l'impôt résultant du mouvement pendulaire a été calculé (arrondi aux 100 fr supérieurs ou inférieurs) et déduit du benefice net. Chaque modification du taux d'impôt et due multiple annuel produit un nouveau mouvement pendulaire. Dans ces cas le montant qui résulte du nouveau mouvement pendulaire est donc déduit du benefice net.

Dans quelques cantons, il est perçu, en lieu et place des impôts sur le benefice net et sur le capital des personnes morales des impôts minimums. Ces impôts minimums ne sont pas pris en consideration dans les calculs ci-apres.

## Aktiengesellschaften 1) / Sociétés anonymes 1)

Reingewinn- und Kapitalbelastung insgesamt in Prozenten des Reingewinnes 2)

Charge globale due aux impôts sur le bénéfice net et sur le capital en pour-cent du bénéfice net 2)

37 Kantonshauptorte Chefs-lieux des cantons	Rendite in Prozenten / Rendement en pour-cent							
	4	8	12	16	20	30	40	50
	Kantons-, Gemeinde- und Kirchensteuern sowie direkte Bundessteuer in Prozenten des Reingewinnes 2) Impôts cantonaux, communaux et paroissiaux ainsi que l'impôt fédéral direct en pour-cent du bénéfice net 2)							
Kapital und Reserven 100'000 Franken / Capital et réserves 100'000 francs								
Zürich	21.95	21.05	22.97	25.17	26.73	28.50	29.08	29.09
Bern	19.75	18.89	16.70	17.74	18.67	19.79	20.16	20.32
Luzern	26.78	22.65	21.98	22.00	22.02	22.07	21.73	21.52
Altdorf	29.40	23.21	24.03	24.97	25.54	25.80	25.45	25.19
Schwyz	22.75	17.76	16.88	19.67	19.79	24.74	24.39	24.21
Sarnen	25.20	21.73	21.43	21.66	21.79	21.99	21.73	21.57
Stans	25.18	21.95	21.74	22.00	22.16	22.30	22.07	21.88
Glarus	24.03	22.69	24.40	26.63	27.72	28.06	27.87	27.68
Zug	16.30	13.79	15.79	17.82	18.60	18.79	18.55	18.40
Freiburg	23.43	19.73	21.93	24.63	27.19	27.52	27.19	26.99
Solothurn 3)	22.23	21.73	23.72	24.76	25.58	26.48	26.77	26.89
Basel	27.00	23.11	23.72	25.44	26.80	28.35	28.07	27.83
Liestal	33.80	24.26	23.67	24.57	25.94	28.41	27.87	27.53
Schaffhausen 3)	22.70	19.44	19.29	19.67	19.78	20.05	19.85	19.72
Herisau	31.33	25.48	24.57	24.35	24.22	24.15	23.85	23.60
Appenzell	28.00	23.84	23.04	23.22	23.18	23.32	23.02	22.84
St. Gallen 3)	24.10	21.01	21.56	22.15	22.67	23.19	23.10	23.03
Chur *	23.78	17.90	16.96	17.58	17.95	18.96	19.62	20.30
Aarau	27.75	20.88	20.13	20.10	20.09	21.15	22.13	22.78
Frauenfeld 3)	23.93	19.95	20.08	20.46	20.68	21.08	20.85	20.77
Bellinzona	35.45	29.33	27.94	27.74	27.82	27.53	27.24	26.99
Lausanne	23.78	18.54	17.83	19.73	20.76	23.55	25.91	27.21
Sitten	26.75	24.01	25.53	26.58	27.23	28.08	28.29	28.09
Neuenburg	26.15	20.54	19.62	20.42	22.81	26.08	29.60	32.29
Genf 4)	26.40	21.53	21.97	24.83	27.18	30.92	30.78	30.58
Delsberg	31.28	25.71	24.63	24.73	24.62	24.48	24.16	23.94
Kapital und Reserven 2'000'000 Franken / Capital et réserves 2'000'000 de francs								
Zurich	22.01	21.10	23.08	25.32	26.66	28.44	29.13	29.12
Berne	23.33	19.97	21.41	22.69	23.45	24.47	24.68	24.79
Lucerne	26.90	22.62	21.90	21.97	22.01	22.06	21.73	21.54
Altdorf	29.48	23.04	24.07	24.98	25.53	25.85	25.46	25.19
Schwyz	25.47	21.85	24.76	24.74	24.74	24.72	24.41	24.21
Sarnen	25.17	21.88	21.48	21.70	21.84	21.99	21.73	21.58
Stans	22.85	20.95	21.02	21.44	21.69	22.01	21.84	21.73
Glaris	27.07	23.93	25.07	27.07	28.26	28.37	28.08	27.86
Zoug	16.42	13.78	15.80	17.89	18.58	18.77	18.54	18.40
Fribourg	23.31	19.79	22.11	24.76	27.11	27.47	27.20	27.00
Soleure 3)	22.24	21.92	23.60	24.83	25.56	26.53	26.77	26.87
Bâle	27.08	23.25	23.85	25.29	26.70	28.34	28.05	27.82
Liestal	31.35	23.08	22.94	24.23	25.60	28.13	27.70	27.39
Schaffhouse 3)	23.05	21.52	23.35	24.65	25.44	26.47	26.73	26.85
Hérisau	31.06	25.65	24.48	24.36	24.28	24.19	23.83	23.60
Appenzell	27.94	23.82	23.10	23.20	23.25	23.32	23.02	22.83
Saint-Gall 3)	24.29	21.06	21.59	22.23	22.63	23.98	25.07	25.72
Coire *	31.53	29.57	29.48	30.07	30.42	31.02	31.28	31.58
Aarau	25.85	22.35	23.22	24.05	24.55	25.22	25.27	25.27
Frauenfeld 3)	24.10	19.97	21.55	22.96	23.79	24.92	25.19	25.34
Bellinzona	35.35	29.49	28.05	27.85	27.73	27.57	27.24	26.99
Lausanne	23.62	21.69	23.65	26.14	27.64	29.64	29.45	29.25
Sion	26.90	23.94	25.36	26.48	27.16	28.06	28.28	28.12
Neuchâtel	25.98	27.65	32.23	33.05	33.01	32.97	32.80	32.60
Genève 4)	26.19	21.47	22.13	24.89	27.31	30.94	30.77	30.58
Delémont	31.02	25.83	24.73	24.64	24.59	24.52	24.18	23.95

\*) In der Bemessungsperiode bezahlte Steuern können nicht abgezogen werden

1) Handels-, Industrie-, Bank-AG, ohne Beteiligungen

2) Reingewinn vor Abzug der im Geschäftsjahr bezahlten Steuern

3) Angenommene mittlere Ausschüttung 4,5 % vom steuerbaren Kapital und Reserven, höchstens aber 70 % vom Reingewinn

4) Ohne Gewerbesteuer

\*) Les impôts payés pendant la période de calcul ne peuvent pas être déduits

1) SA commerciales, industrielles ou bancaires, sans participations

2) Bénéfice net avant déduction des impôts payés pendant l'exercice

3) Distribution moyenne supposée 4,5 % du capital et réserves imposables, au maximum 70 % du bénéfice net

4) Sans la taxe professionnelle fixe

## Aktiengesellschaften 1)

Reingewinn: Kapital und Reserven 100'000 Franken

38  Kantonshauptorte	Für die Steuerberechnung massgebender Reingewinn in Franken		Steuerbeträge in Franken			Für die Steuerberechnung massgebender Reingewinn in Franken		Steuerbeträge in Franken		
	Kanton und Gemeinde	Bund	Kanton und Gemeinde 2)	Bund	Total	Kanton und Gemeinde	Bund	Kanton und Gemeinde 2)	Bund	Total
	Reingewinn 4'000 Franken 3)					Reingewinn 8'000 Franken 3)				
Zürich	3'100	3'100	685	193	878	6'300	6'300	1'292	392	1'684
Bern	3'200	3'200	594	196	790	6'700	6'700	930	421	1'351
Luzern	2'900	2'900	886	185	1'071	6'200	6'200	1'427	385	1'812
Aldorf	2'800	2'800	994	182	1'176	6'200	6'200	1'472	385	1'857
Schwyz	3'100	3'100	717	193	910	6'600	6'600	1'007	414	1'421
Sarnen	3'000	3'000	819	189	1'008	6'200	6'200	1'353	385	1'738
Stans	3'000	3'000	818	189	1'007	6'200	6'200	1'371	385	1'756
Glarus	3'000	3'000	772	189	961	6'200	6'200	1'430	385	1'815
Zug	3'300	3'300	452	200	652	6'900	6'900	667	436	1'103
Freiburg	3'100	3'100	744	193	937	6'400	6'400	1'179	399	1'578
Solothurn 4)	3'100	3'100	696	193	889	6'200	6'200	1'353	385	1'738
Basel	2'900	2'900	895	185	1'080	6'100	6'100	1'471	378	1'849
Liestal	2'700	2'700	1'174	178	1'352	6'100	6'100	1'563	378	1'941
Schaffhausen 4)	3'100	3'100	715	193	908	6'500	6'500	1'148	407	1'555
Herisau	2'800	2'800	1'071	182	1'253	5'900	5'900	1'675	363	2'038
Appenzell	2'900	2'900	935	185	1'120	6'100	6'100	1'529	378	1'907
St. Gallen 4)	3'000	3'000	775	189	964	6'300	6'300	1'289	392	1'681
Chur *	4'000	3'100	758	193	951	8'000	6'600	1'018	414	1'432
Aarau	2'900	2'900	925	185	1'110	6'300	6'300	1'278	392	1'670
Frauenfeld 4)	3'000	3'000	768	189	957	6'400	6'400	1'197	399	1'596
Bellinzona	2'600	2'600	1'244	174	1'418	5'600	5'600	2'005	341	2'346
Lausanne	3'100	3'100	758	193	951	6'500	6'500	1'076	407	1'483
Sitten	2'900	2'900	885	185	1'070	6'100	6'100	1'543	378	1'921
Neuenburg	3'000	3'000	857	189	1'046	6'300	6'300	1'251	392	1'643
Genf 5)	3'000	3'000	867	189	1'056	6'300	6'300	1'330	392	1'722
Delsberg	2'800	2'800	1'069	182	1'251	5'900	5'900	1'694	363	2'057
	Reingewinn 20'000 Franken 3)					Reingewinn 30'000 Franken 3)				
Zürich	14'700	14'700	4'020	1'326	5'346	21'500	21'500	6'400	2'149	8'549
Bern	16'300	16'300	2'213	1'520	3'733	24'000	24'000	3'504	2'432	5'936
Luzern	15'600	15'600	2'868	1'435	4'303	23'400	23'400	4'248	2'373	6'621
Aldorf	14'900	14'900	3'757	1'350	5'107	22'200	22'200	5'506	2'234	7'740
Schwyz	16'100	16'100	2'461	1'496	3'957	22'600	22'600	5'141	2'282	7'423
Sarnen	15'600	15'600	2'922	1'435	4'357	23'400	23'400	4'225	2'373	6'598
Stans	15'600	15'600	2'996	1'435	4'431	23'300	23'300	4'326	2'363	6'689
Glarus	14'400	14'400	4'253	1'290	5'543	21'600	21'600	6'258	2'161	8'419
Zug	16'300	16'300	2'200	1'520	3'720	24'400	24'400	3'167	2'471	5'638
Freiburg	14'600	14'600	4'123	1'314	5'437	21'800	21'800	6'070	2'185	8'255
Solothurn 4)	14'900	14'900	3'765	1'350	5'115	22'000	22'000	5'733	2'210	7'943
Basel	14'700	14'700	4'034	1'326	5'360	21'500	21'500	6'355	2'149	8'504
Liestal	14'800	14'800	3'849	1'338	5'187	21'500	21'500	6'373	2'149	8'522
Schaffhausen 4)	16'000	16'000	2'471	1'484	3'955	24'000	24'000	3'584	2'432	6'016
Herisau	15'100	15'100	3'469	1'375	4'844	22'700	22'700	4'951	2'294	7'245
Appenzell	15'300	15'300	3'236	1'399	4'635	23'000	23'000	4'664	2'331	6'995
St. Gallen 4)	15'500	15'500	3'110	1'423	4'533	23'100	23'100	4'615	2'343	6'958
Chur *	20'000	16'400	2'057	1'532	3'589	30'000	24'300	3'226	2'461	5'687
Aarau	16'000	16'000	2'534	1'484	4'018	23'700	23'700	3'942	2'403	6'345
Frauenfeld 4)	15'800	15'800	2'677	1'459	4'136	23'700	23'700	3'920	2'403	6'323
Bellinzona	14'500	14'500	4'261	1'302	5'563	21'700	21'700	6'086	2'173	8'259
Lausanne	15'800	15'800	2'693	1'459	4'152	22'900	22'900	4'747	2'318	7'065
Sitten	14'600	14'600	4'131	1'314	5'445	21'600	21'600	6'263	2'161	8'424
Neuenburg	15'400	15'400	3'151	1'411	4'562	22'200	22'200	5'590	2'234	7'824
Genf 5)	14'500	14'500	4'134	1'302	5'436	20'700	20'700	7'224	2'052	9'276
Delsberg	15'100	15'100	3'549	1'375	4'924	22'600	22'600	5'062	2'282	7'344

\*) In der Bemessungsperiode bezahlte Steuern können nicht abgezogen werden

1) Handels-, Industrie-, Bank-AG, ohne Beteiligungen. Allfällige Liegenschaftssteuern siehe Seite 78

2) Inbegriffen Kirchensteuer

3) Reingewinn vor Abzug der im Geschäftsjahr bezahlten Steuern

4) Angenommene mittlere Ausschüttung: 4,5 % vom steuerbaren Kapital und Reserven, höchstens aber 70 % vom Reingewinn

5) Ohne Gewerbesteuer

## Sociétés anonymes 1)

Bénéfice net: capital et réserves 100'000 francs

Bénéfice net déterminant pour le calcul de l'impôt en francs		Montants d'impôt en francs			Bénéfice net déterminant pour le calcul de l'impôt en francs		Montants d'impôt en francs			38	Chefs-lieux-des cantons
Canton et commune	Confédération	Canton et commune 2)	Confédération	Total	Canton et commune	Confédération	Canton et commune 2)	Confédération	Total		
Bénéfice net 12'000 francs 3)					Bénéfice net 16'000 francs 3)						
9'200	9'200	2'095	661	2'756	11'900	11'900	3'040	987	4'027	Zurich	
10'000	10'000	1'246	758	2'004	13'200	13'200	1'693	1'145	2'838	Berne	
9'400	9'400	1'952	685	2'637	12'500	12'500	2'460	1'060	3'520	Lucerne	
9'100	9'100	2'234	649	2'883	12'000	12'000	2'995	1'000	3'995	Aldorf	
9'900	9'900	1'280	745	2'025	12'800	12'800	2'051	1'096	3'147	Schwyz	
9'400	9'400	1'887	685	2'572	12'500	12'500	2'405	1'060	3'465	Sarnen	
9'400	9'400	1'924	685	2'609	12'500	12'500	2'460	1'060	3'520	Stans	
9'100	9'100	2'279	649	2'928	11'800	11'800	3'285	975	4'260	Glaris	
10'100	10'100	1'125	770	1'895	13'100	13'100	1'718	1'133	2'851	Zoug	
9'300	9'300	1'958	673	2'631	12'000	12'000	2'941	1'000	3'941	Fribourg	
9'200	9'200	2'185	661	2'846	12'000	12'000	2'961	1'000	3'961	Soleure 4)	
9'100	9'100	2'197	649	2'846	12'000	12'000	3'070	1'000	4'070	Bâle	
9'200	9'200	2'179	661	2'840	12'000	12'000	2'931	1'000	3'931	Liestal	
9'700	9'700	1'594	721	2'315	12'900	12'900	2'039	1'108	3'147	Schaffhouse 4)	
9'100	9'100	2'299	649	2'948	12'100	12'100	2'884	1'012	3'896	Hérisau	
9'200	9'200	2'104	661	2'765	12'300	12'300	2'679	1'036	3'715	Appenzell	
9'400	9'400	1'902	685	2'587	12'400	12'400	2'496	1'048	3'544	Saint-Gall 4)	
12'000	10'000	1'277	758	2'035	16'000	13'200	1'667	1'145	2'812	Coire *	
9'600	9'600	1'706	709	2'415	12'800	12'800	2'120	1'096	3'216	Aarau	
9'600	9'600	1'700	709	2'409	12'700	12'700	2'189	1'084	3'273	Frauenfeld 4)	
8'600	8'600	2'765	588	3'353	11'500	11'500	3'500	939	4'439	Bellinzona	
9'900	9'900	1'395	745	2'140	12'900	12'900	2'049	1'108	3'157	Lausanne	
9'000	9'000	2'426	637	3'063	11'800	11'800	3'278	975	4'253	Sion	
9'600	9'600	1'645	709	2'354	12'700	12'700	2'183	1'084	3'267	Neuchâtel	
9'300	9'300	1'963	673	2'636	12'000	12'000	2'972	1'000	3'972	Genève 5)	
9'000	9'000	2'319	637	2'956	12'100	12'100	2'944	1'012	3'956	Delémont	
Bénéfice net 40'000 francs 3)					Bénéfice net 50'000 francs 3)						
28'300	28'300	8'780	2'853	11'633	35'400	35'400	10'995	3'549	14'544	Zurich	
32'000	32'000	4'846	3'216	8'062	39'900	39'900	6'171	3'990	10'161	Berne	
31'300	31'300	5'543	3'147	8'690	39'200	39'200	6'839	3'922	10'761	Lucerne	
29'800	29'800	7'178	3'000	10'178	37'400	37'400	8'850	3'745	12'595	Aldorf	
30'200	30'200	6'715	3'040	9'755	37'900	37'900	8'310	3'794	12'104	Schwyz	
31'300	31'300	5'544	3'147	8'691	39'200	39'200	6'862	3'922	10'784	Sarnen	
31'200	31'200	5'691	3'138	8'829	39'000	39'000	7'039	3'902	10'941	Stans	
28'900	28'900	8'235	2'912	11'147	36'200	36'200	10'213	3'628	13'841	Glaris	
32'600	32'600	4'145	3'275	7'420	40'800	40'800	5'123	4'078	9'201	Zoug	
29'100	29'100	7'942	2'932	10'874	36'500	36'500	9'839	3'657	13'496	Fribourg	
29'300	29'300	7'757	2'951	10'708	36'600	36'600	9'780	3'667	13'447	Soleure 4)	
28'800	28'800	8'326	2'902	11'228	36'100	36'100	10'297	3'618	13'915	Bâle	
28'800	28'800	8'244	2'902	11'146	36'200	36'200	10'139	3'628	13'767	Liestal	
32'100	32'100	4'712	3'226	7'938	40'200	40'200	5'839	4'020	9'859	Schaffhouse 4)	
30'500	30'500	6'472	3'069	9'541	38'200	38'200	7'974	3'824	11'798	Hérisau	
30'800	30'800	6'111	3'098	9'209	38'600	38'600	7'558	3'863	11'421	Appenzell	
30'800	30'800	6'140	3'098	9'238	38'500	38'500	7'664	3'853	11'517	Saint-Gall 4)	
40'000	32'200	4'611	3'236	7'847	50'000	39'800	6'170	3'980	10'150	Coire *	
31'100	31'100	5'722	3'128	8'850	38'600	38'600	7'526	3'863	11'389	Aarau	
31'600	31'600	5'164	3'177	8'341	39'600	39'600	6'424	3'961	10'385	Frauenfeld 4)	
29'100	29'100	7'962	2'932	10'894	36'500	36'500	9'838	3'657	13'495	Bellinzona	
29'700	29'700	7'372	2'991	10'363	36'400	36'400	9'959	3'647	13'606	Lausanne	
28'700	28'700	8'424	2'893	11'317	35'900	35'900	10'447	3'598	14'045	Sion	
28'200	28'200	8'996	2'844	11'840	33'900	33'900	12'743	3'402	16'145	Neuchâtel	
27'700	27'700	9'516	2'795	12'311	34'700	34'700	11'809	3'481	15'290	Genève 5)	
30'300	30'300	6'614	3'049	9'663	38'000	38'000	8'167	3'804	11'971	Delémont	

\*) Les impôts payés pendant la période de calcul ne peuvent pas être déduits

1) SA commerciales, industrielles ou bancaires, sans participations Impôts immobiliers, si prévus par la loi, voir page 78

2) Impôts paroissiaux compris

3) Bénéfice net avant déduction des impôts payés pendant l'exercice

4) Distribution moyenne supposée 4,5 % du capital et réserves imposables, au maximum 70 % du bénéfice net

5) Sans la taxe professionnelle fixe

## Aktiengesellschaften 1)

Reingewinn: Kapital und Reserven 2'000'000 Franken

39  Kantonshauptorte	Für die Steuerberechnung massgebender Reingewinn in Franken		Steuerbeträge in Franken			Für die Steuerberechnung massgebender Reingewinn in Franken		Steuerbeträge in Franken		
	Kanton und Gemeinde	Bund	Kanton und Gemeinde 2)	Bund	Total	Kanton und Gemeinde	Bund	Kanton und Gemeinde 2)	Bund	Total
	Reingewinn 80000 Franken 3)					Reingewinn 160'000 Franken 3)				
Zürich	62'400	62'400	13'740	3'865	17'605	126'200	126'200	25'895	7'858	33'753
Bern	61'300	61'300	14'841	3'825	18'666	128'000	128'000	23'965	7'989	31'954
Luzern	58'500	58'500	17'794	3'724	21'518	123'800	123'800	28'503	7'684	36'187
Altdorf	56'400	56'400	19'937	3'647	23'584	123'200	123'200	29'221	7'640	36'861
Schwyz	59'600	59'600	16'611	3'763	20'374	125'000	125'000	27'184	7'771	34'955
Sarnen	59'900	59'900	16'360	3'774	20'134	125'000	125'000	27'229	7'771	35'000
Stans	61'700	61'700	14'442	3'840	18'282	126'500	126'500	25'639	7'880	33'519
Glarus	58'300	58'300	17'943	3'716	21'659	121'700	121'700	30'755	7'531	38'286
Zug	66'900	66'900	9'104	4'028	13'132	137'900	137'900	13'339	8'708	22'047
Freiburg	61'300	61'300	14'824	3'825	18'649	128'300	128'300	23'655	8'011	31'666
Solothurn 4)	62'200	62'200	13'931	3'858	17'789	124'900	124'900	27'314	7'764	35'078
Basel	58'300	58'300	17'944	3'716	21'660	122'800	122'800	29'592	7'611	37'203
Liestal	54'900	54'900	21'483	3'593	25'076	123'100	123'100	29'289	7'633	36'922
Schaffhausen 4)	61'500	61'500	14'604	3'832	18'436	125'600	125'600	26'615	7'815	34'430
Herisau	55'100	55'100	21'244	3'600	24'844	119'000	119'000	33'705	7'335	41'040
Appenzell	57'700	57'700	18'653	3'695	22'348	121'900	121'900	30'562	7'546	38'108
St. Gallen 4)	60'600	60'600	15'629	3'800	19'429	126'300	126'300	25'832	7'865	33'697
Chur *	80'000	54'800	21'633	3'589	25'222	160'000	112'700	40'434	6'878	47'312
Aarau	59'300	59'300	16'929	3'753	20'682	124'300	124'300	28'044	7'720	35'764
Frauenfeld 4)	60'700	60'700	15'477	3'803	19'280	128'100	128'100	23'948	7'996	31'944
Bellinzona	51'700	51'700	24'806	3'477	28'283	112'800	112'800	40'295	6'885	47'180
Lausanne	61'100	61'100	15'079	3'818	18'897	125'300	125'300	26'918	7'793	34'711
Sitten	58'500	58'500	17'793	3'724	21'517	121'700	121'700	30'765	7'531	38'296
Neuenburg	59'200	59'200	17'036	3'749	20'785	115'800	115'800	37'139	7'103	44'242
Genf 5)	59'100	59'100	17'210	3'745	20'955	125'600	125'600	26'543	7'815	34'358
Delsberg	55'200	55'200	21'215	3'604	24'819	118'700	118'700	34'020	7'314	41'334
	Reingewinn 400'000 Franken 3)					Reingewinn 600'000 Franken 3)				
Zürich	293'400	293'400	80'190	26'453	106'643	429'300	429'300	127'755	42'897	170'652
Bern	306'200	306'200	65'799	28'002	93'801	453'200	453'200	101'020	45'789	146'809
Luzern	311'900	311'900	59'352	28'692	88'044	467'700	467'700	84'903	47'435	132'338
Altdorf	297'900	297'900	75'123	26'998	102'121	444'900	444'900	110'328	44'785	155'113
Schwyz	301'100	301'100	71'567	27'385	98'952	451'600	451'600	102'737	45'596	148'333
Sarnen	312'700	312'700	58'565	28'789	87'354	468'000	468'000	84'493	47'464	131'957
Stans	313'200	313'200	57'901	28'849	86'750	467'900	467'900	84'633	47'454	132'087
Glarus	286'900	286'900	87'362	25'667	113'029	429'800	429'800	127'269	42'958	170'227
Zug	325'700	325'700	43'969	30'362	74'331	487'400	487'400	63'260	49'365	112'625
Freiburg	291'500	291'500	82'218	26'223	108'441	435'200	435'200	121'186	43'611	164'797
Solothurn 4)	297'800	297'800	75'242	26'986	102'228	440'800	440'800	114'882	44'289	159'171
Basel	293'200	293'200	80'371	26'429	106'800	429'900	429'900	127'073	42'970	170'043
Liestal	297'600	297'600	75'446	26'962	102'408	431'200	431'200	125'673	43'127	168'800
Schaffhausen 4)	298'300	298'300	74'695	27'046	101'741	441'200	441'200	114'478	44'337	158'815
Herisau	302'800	302'800	69'546	27'591	97'137	454'800	454'800	99'186	45'983	145'169
Appenzell	307'000	307'000	64'898	28'099	92'997	460'100	460'100	93'299	46'624	139'923
St. Gallen 4)	309'500	309'500	62'106	28'401	90'507	456'200	456'200	97'706	46'152	143'858
Chur *	400'000	278'300	97'071	24'626	121'697	600'000	413'900	145'086	41'034	186'120
Aarau	301'800	301'800	70'733	27'470	98'203	448'700	448'700	106'062	45'245	151'307
Frauenfeld 4)	304'800	304'800	67'338	27'833	95'171	450'500	450'500	104'043	45'462	149'505
Bellinzona	289'100	289'100	84'987	25'933	110'920	434'600	434'600	121'871	43'539	165'410
Lausanne	289'400	289'400	84'593	25'969	110'562	422'100	422'100	135'829	42'026	177'855
Sitten	291'400	291'400	82'438	26'211	108'649	431'700	431'700	125'160	43'188	168'348
Neuenburg	267'900	267'900	108'686	23'368	132'054	402'200	402'200	158'179	39'618	197'797
Genf 5)	290'800	290'800	83'090	26'139	109'229	414'300	414'300	144'583	41'092	185'665
Delsberg	301'600	301'600	70'904	27'446	98'350	452'800	452'800	101'395	45'741	147'136

\*) In der Bemessungsperiode bezahlte Steuern können nicht abgezogen werden

1) Handels-, Industrie-, Bank-AG, ohne Beteiligungen. Allfällige Liegenschaftsteuern siehe Seite 78

2) Inbegriffen Kirchensteuer

3) Reingewinn vor Abzug der im Geschäftsjahr bezahlten Steuern

4) Angenommene mittlere Ausschüttung: 4,5 % vom steuerbaren Kapital und Reserven, höchstens aber 70 % vom Reingewinn

5) Ohne Gewerbesteuer

## Sociétés anonymes 1)

Bénéfice net: capital et réserves 2'000'000 francs

Bénéfice net déterminant pour le calcul de l'impôt en francs		Montants d'impôt en francs			Bénéfice net déterminant pour le calcul de l'impôt en francs		Montants d'impôt en francs			39	Chefs-lieux-des cantons
Canton et commune	Confédération	Canton et commune 2)	Confédération	Total	Canton et commune	Confédération	Canton et commune 2)	Confédération	Total		
Bénéfice net 240'000 francs 3)					Bénéfice net 320'000 francs 3)						
184'600	184'600	42'110	13'289	55'399	239'000	239'000	61'150	19'971	81'021	Zurich	
188'600	188'600	37'622	13'773	51'395	247'400	247'400	51'710	20'887	72'597	Berne	
187'400	187'400	38'934	13'627	52'561	249'700	249'700	49'151	21'166	70'317	Lucerne	
182'300	182'300	44'749	13'010	57'759	240'100	240'100	59'936	20'004	79'940	Aldorf	
180'600	180'600	46'610	12'805	59'415	240'800	240'800	59'078	20'089	79'167	Schwyz	
188'400	188'400	37'813	13'748	51'561	250'500	250'500	48'181	21'262	69'443	Sarnen	
189'600	189'600	36'543	13'894	50'437	251'400	251'400	47'222	21'371	68'593	Stans	
179'800	179'800	47'468	12'708	60'176	233'400	233'400	67'434	19'193	86'627	Glaris	
202'100	202'100	22'516	15'406	37'922	262'700	262'700	34'517	22'739	57'256	Zoug	
187'000	187'000	39'476	13'579	53'055	240'800	240'800	59'149	20'089	79'238	Fribourg	
183'300	183'300	43'503	13'131	56'634	240'600	240'600	59'386	20'065	79'451	Soleure 4)	
182'800	182'800	44'160	13'071	57'231	239'000	239'000	61'070	19'871	80'941	Bâle	
185'000	185'000	41'715	13'337	55'052	242'400	242'400	57'247	20'282	77'529	Liestal	
183'900	183'900	42'846	13'204	56'050	241'100	241'100	58'770	20'125	78'895	Schaffhouse 4)	
181'300	181'300	45'853	12'889	58'742	242'100	242'100	57'709	20'246	77'955	Hérisau	
184'500	184'500	42'175	13'276	55'451	245'800	245'800	53'546	20'694	74'240	Appenzell	
188'200	188'200	38'089	13'724	51'813	248'800	248'800	50'087	21'057	71'144	Saint-Gall 4)	
240'000	169'300	59'313	11'437	70'750	320'000	223'800	78'192	18'032	96'224	Coire *	
184'300	184'300	42'474	13'252	55'726	243'000	243'000	56'591	20'355	76'946	Aarau	
188'300	188'300	37'990	13'736	51'726	246'600	246'600	52'676	20'791	73'467	Frauenfeld 4)	
172'700	172'700	55'479	11'849	67'328	230'900	230'900	70'233	18'891	89'124	Bellinzona	
183'300	183'300	43'628	13'131	56'759	236'300	236'300	64'091	19'544	83'635	Lausanne	
179'100	179'100	48'243	12'623	60'866	235'200	235'200	65'325	19'411	84'736	Sion	
162'700	162'700	66'714	10'639	77'353	214'200	214'200	88'897	16'870	105'767	Neuchâtel	
186'900	186'900	39'555	13'567	53'122	240'400	240'400	59'607	20'040	79'647	Genève 5)	
180'700	180'700	46'523	12'817	59'340	241'200	241'200	58'723	20'137	78'860	Delémont	
Bénéfice net 800'000 francs 3)					Bénéfice net 1'000'000 francs 3)						
566'900	566'900	175'915	57'156	233'071	708'800	708'800	220'140	71'062	291'202	Zurich	
602'500	602'500	136'792	60'645	197'437	752'100	752'100	172'637	75'306	247'943	Berne	
626'100	626'100	110'880	62'958	173'838	784'600	784'600	136'874	78'491	215'365	Lucerne	
596'300	596'300	143'636	60'037	203'673	748'100	748'100	177'032	74'914	251'946	Aldorf	
604'700	604'700	134'446	60'861	195'307	757'900	757'900	166'176	75'874	242'050	Schwyz	
626'100	626'100	110'887	62'958	173'845	784'300	784'300	137'299	78'461	215'760	Sarnen	
625'300	625'300	111'832	62'879	174'711	782'700	782'700	139'031	78'305	217'336	Stans	
575'300	575'300	166'685	57'979	224'664	721'400	721'400	206'263	72'297	278'560	Glaris	
651'700	651'700	82'861	65'467	148'328	816'000	816'000	102'463	81'568	184'031	Zoug	
582'400	582'400	158'933	58'675	217'608	730'100	730'100	196'809	73'150	269'959	Fribourg	
585'900	585'900	155'103	59'018	214'121	731'300	731'300	195'408	73'267	268'675	Soleure 4)	
575'600	575'600	166'412	58'009	224'421	721'800	721'800	205'886	72'336	278'222	Bâle	
578'300	578'300	163'360	58'273	221'633	726'000	726'000	201'201	72'748	273'949	Liestal	
586'100	586'100	154'818	59'038	213'856	731'400	731'400	195'270	73'277	268'547	Schaffhouse 4)	
609'400	609'400	129'333	61'321	190'654	764'000	764'000	159'480	76'472	235'952	Hérisau	
615'900	615'900	122'199	61'958	184'157	771'700	771'700	151'100	77'227	228'327	Appenzell	
599'400	599'400	140'237	60'341	200'578	742'800	742'800	182'827	74'394	257'221	Saint-Gall 4)	
800'000	549'800	194'751	55'480	250'231	1'000'000	684'200	247'101	68'652	315'753	Coire *	
597'900	597'900	141'945	60'194	202'139	747'300	747'300	177'876	74'835	252'711	Aarau	
598'400	598'400	141'302	60'243	201'545	746'600	746'600	178'636	74'767	253'403	Frauenfeld 4)	
582'100	582'100	159'262	58'646	217'908	730'100	730'100	196'780	73'150	269'930	Bellinzona	
564'400	564'400	178'680	56'911	235'591	707'500	707'500	221'610	70'935	292'545	Lausanne	
573'800	573'800	168'429	57'832	226'261	718'800	718'800	209'167	72'042	281'209	Sion	
537'600	537'600	208'076	54'285	262'361	674'000	674'000	258'342	67'652	325'994	Neuchâtel	
553'800	553'800	190'263	55'872	246'135	694'100	694'100	236'206	69'622	305'828	Genève 5)	
606'600	606'600	132'410	61'047	193'457	760'400	760'400	163'425	76'119	239'544	Delémont	

\*) Les impôts payés pendant la période de calcul ne peuvent pas être déduits

1) SA commerciales, industrielles ou bancaires, sans participations Impôts immobiliers, si prévus par la loi, voir page 78

2) Impôts paroissiaux compris

3) Bénéfice net avant déduction des impôts payés pendant l'exercice

4) Distribution moyenne supposée 4,5 % du capital et réserves imposables, au maximum 70 % du bénéfice net

5) Sans la taxe professionnelle fixe

## Aktiengesellschaften 1) / Sociétés anonymes 1)

Kapital: Belastung durch Kantons-, Gemeinde- und Kirchensteuern

Capital: charge due aux impôts cantonaux, communaux et paroissiaux

40 Kantonshauptorte Chefs-lieux des cantons  Bund Confédération	Steuerbares Kapital in Franken / Capital imposable en francs						
	100'000	500'000	1'000'000	5'000'000	10'000'000	50'000'000	100'000'000
	Steuerbelastung in Franken / Charge fiscale en francs						
Zürich	375	1'875	3'750	18'750	37'500	187'500	375'000
Bern	288	1'785	4'174	23'342	47'302	238'982	478'582
Luzern	410	2'050	4'100	20'500	41'000	205'000	410'000
Altdorf	623	3'113	6'225	31'125	62'250	311'250	622'500
Schwyz	460	2'301	4'603	23'013	46'025	230'125	460'250
Sarnen	318	1'590	3'180	15'900	31'800	159'000	318'000
Stans	300	945	1'890	9'450	18'900	94'500	189'000
Glarus	406	2'032	4'064	31'154	65'016	444'276	918'351
Zug	256	1'278	2'556	12'782	25'565	127'823	255'645
Fribourg	479	2'396	4'792	23'961	47'923	239'614	479'228
Solothurn	454	2'268	4'536	22'680	45'360	226'800	453'600
Basel	550	2'750	5'500	27'500	55'000	275'000	550'000
Liestal	865	3'800	7'600	38'000	76'000	380'000	760'000
Schaffhausen	348	1'740	3'480	17'400	34'800	174'000	348'000
Herisau	525	2'625	5'250	26'250	52'500	262'500	525'000
Appenzell	398	1'988	3'975	19'875	39'750	198'750	397'500
St. Gallen	413	2'063	4'125	20'625	41'250	206'250	412'500
Chur	498	2'490	4'980	27'484	60'047	343'547	739'172
Aarau	925	2'313	4'625	23'125	46'250	231'250	462'500
Frauenfeld	472	2'362	4'724	23'618	47'235	236'175	472'350
Bellinzona	585	2'925	5'850	29'250	58'500	292'500	585'000
Lausanne	468	2'340	4'680	23'400	46'800	234'000	468'000
Sion	609	3'045	6'090	30'450	60'900	304'500	609'000
Neuchâtel	498	2'490	4'980	24'900	49'800	249'000	498'000
Genève	446	2'229	4'458	22'290	44'580	222'900	445'800
Delémont	504	2'521	5'042	25'208	50'415	252'075	504'150
Direkte Bundessteuer Impôt fédéral direct	80	400	800	4'000	8'000	40'000	80'000

1) Handels-, Industrie-, Bank-AG

1) SA commerciales, industrielles ou bancaires



**Holdinggesellschaften / Sociétés holding**
**Reingewinn: Kapital und Reserven 2'000'000 Franken / Bénéfice net: capital et réserves 2'000'000 de francs**
**Annahmen**
**Steuersubjekt** Reine Holding-Aktiengesellschaft mit ausschliesslicher Beteiligung an anderen Gesellschaften

**Steuerobjekt** 1'000'000 Fr Kapital, 500'000 Fr offene Reserven und 500'000 Fr versteuerte stille Reserven kombiniert mit verschiedenen Renditetypen

**Hypothèses**
**Sujet fiscal** société anonyme holding ayant exclusivement des participations à d'autres sociétés

**Objet fiscal** 1'000'000 fr de capital, 500'000 fr de réserves apparentes et 500'000 fr de réserves latentes imposées, combinées avec différents types de rendement

41  Kantonshauptorte Chefs-lieux des cantons	Reingewinn 1) / Bénéfice net 1)								
	0 Franken			80'000 Franken			160'000 Franken		
	Steuerbeträge in Franken / Montants d'impôt en francs								
	Kanton und Gemeinde	Bund	Total	Canton et commune	Confédération	Total	Kanton und Gemeinde	Bund	Total
Zürich	1'500	1'600	3'100	1'500	1'600	3'100	1'500	1'600	3'100
Bern	1'040	1'600	2'640	1'040	1'600	2'640	1'040	1'600	2'640
Luzern	1'000	1'600	2'600	1'000	1'600	2'600	1'000	1'600	2'600
Altdorf	1'000	1'600	2'600	1'000	1'600	2'600	1'000	1'600	2'600
Schwyz	750	1'600	2'350	750	1'600	2'350	750	1'600	2'350
Sarnen	800	1'600	2'400	800	1'600	2'400	800	1'600	2'400
Stans	750	1'600	2'350	750	1'600	2'350	750	1'600	2'350
Glarus	2'000	1'600	3'600	2'000	1'600	3'600	2'000	1'600	3'600
Zug	1'000	1'600	2'600	1'000	1'600	2'600	1'000	1'600	2'600
Fribourg	2'400	1'600	4'000	2'400	1'600	4'000	2'400	1'600	4'000
Solothurn	945	1'600	2'545	945	1'600	2'545	945	1'600	2'545
Basel	1'500	1'600	3'100	1'500	1'600	3'100	1'500	1'600	3'100
Liestal	806	1'600	2'406	806	1'600	2'406	806	1'600	2'406
Schaffhausen	464	1'600	2'064	464	1'600	2'064	464	1'600	2'064
Herisau	1'000	1'600	2'600	1'000	1'600	2'600	1'000	1'600	2'600
Appenzell	1'000	1'600	2'600	1'000	1'600	2'600	1'000	1'600	2'600
St. Gallen	1'980	1'600	3'580	1'980	1'600	3'580	1'980	1'600	3'580
Chur	500	1'600	2'100	500	1'600	2'100	500	1'600	2'100
Aarau	1'200	1'600	2'800	1'200	1'600	2'800	1'200	1'600	2'800
Frauenfeld	630	1'600	2'230	630	1'600	2'230	630	1'600	2'230
Bellinzona	1'000	1'600	2'600	1'000	1'600	2'600	1'000	1'600	2'600
Lausanne	4'212	1'600	5'812	4'212	1'600	5'812	4'212	1'600	5'812
Sion	1'200	1'600	2'800	1'200	1'600	2'800	1'200	1'600	2'800
Neuchâtel	1'992	1'600	3'592	1'992	1'600	3'592	1'992	1'600	3'592
Genève 2)	1'003	1'600	2'603	1'003	1'600	2'603	1'003	1'600	2'603
Delémont	842	1'600	2'442	842	1'600	2'442	842	1'600	2'442

1) Reingewinn vor Abzug der im Geschäftsjahr bezahlten Steuern

1) Bénéfice net avant déduction des impôts payés pendant l'exercice

2) Ohne Gewerbesteuer

2) Sans la taxe professionnelle

## Domizilgesellschaften / Sociétés de domicile

Reingewinn: Kapital und Reserven 2'000'000 Franken / Bénéfice net: capital et réserves 2'000'000 de francs

## Annahmen:

Steuersubjekt: Ausländisch beherrschte Gesellschaft, die nur ihren formellen Sitz im Kanton hat, ohne hier jedoch eine Geschäftstätigkeit auszuüben

Steuerobjekt: 1'000'000 Fr. Kapital, 500'000 Fr. offene Reserven und 500'000 Fr. versteuerte stille Reserven kombiniert mit verschiedenen Renditetypen

## Hypothèses:

Sujet fiscal: société dominée de l'étranger n'ayant qu'un domicile formel dans le canton sans cependant y exercer une activité commerciale

Objet fiscal: 1'000'000 fr. de capital, 500'000 fr. de réserves apparentes et 500'000 fr. de réserves latentes imposées, combinés avec différents types de rendement

42  Kantons- hauptorte Chefs-lieux des cantons	Reingewinn 1) / Bénéfice net 1)								
	0 Franken			80'000 Franken			160'000 Franken		
	Steuerbeträge in Franken / Montants d'impôt en francs								
	Kanton und Gemeinde	Bund 2)	Total	Canton et commune	Confédération 2)	Total	Kanton und Gemeinde	Bund 2)	Total
Zürich	7'500	1'600	9'100	7'500	4'083	11'583	7'500	9'106	16'606
Bern 3)	1'040	1'600	2'640	1'040	4'309	5'349	1'040	9'543	10'583
Luzern	1'200	1'600	2'800	1'200	4'304	5'504	1'200	9'532	10'732
Altdorf	3'900	1'600	5'500	3'900	4'209	8'109	3'900	9'350	13'250
Schwyz	750	1'600	2'350	750	4'319	5'069	750	9'563	10'313
Sarnen	800	1'600	2'400	800	4'318	5'118	800	9'559	10'359
Stans	500	1'600	2'100	500	4'328	4'828	500	9'580	10'080
Glarus	1'000	1'600	2'600	1'000	4'311	5'311	1'000	9'546	10'546
Zug	1'000	1'600	2'600	1'000	4'311	5'311	1'000	9'546	10'546
Fribourg	2'400	1'600	4'000	2'400	4'262	6'662	2'400	9'451	11'851
Solothurn	945	1'600	2'545	945	4'313	5'258	945	9'550	10'495
Basel	1'500	1'600	3'100	1'500	4'293	5'793	1'500	9'512	11'012
Liestal	3'180	1'600	4'780	3'180	4'234	7'414	3'180	9'398	12'578
Schaffhausen	464	1'600	2'064	464	4'329	4'793	464	9'582	10'046
Herisau	1'000	1'600	2'600	1'000	4'311	5'311	1'000	9'546	10'546
Appenzell	750	1'600	2'350	1'211	4'303	5'514	1'649	9'502	11'151
St. Gallen	1'980	1'600	3'580	1'980	4'276	6'256	1'980	9'480	11'460
Chur	500	1'600	2'100	500	4'328	4'828	500	9'580	10'080
Aarau	1'200	1'600	2'800	1'200	4'304	5'504	1'200	9'532	10'732
Frauenfeld	1'260	1'600	2'860	1'260	4'302	5'562	1'260	9'528	10'788
Bellinzona	1'000	1'600	2'600	1'000	4'311	5'311	1'000	9'546	10'546
Lausanne 2) 3)	4'212	1'600	5'812	5'709	4'146	9'855	9'266	8'986	18'252
Sion	1'218	1'600	2'818	1'218	4'303	5'521	1'218	9'531	10'749
Neuchâtel	1'992	1'600	3'592	1'992	4'276	6'268	1'992	9'479	11'471
Genève	1'337	1'600	2'937	1'337	4'299	5'636	1'337	9'523	10'860
Delémont 3)	842	1'600	2'442	842	4'316	5'158	1'148	9'536	10'684

1) Reingewinn vor Abzug der im Geschäftsjahr bezahlten Steuern

1) Bénéfice net avant déduction des impôts payés pendant l'exercice

2) Besteuerung wie Aktiengesellschaften

2) Imposition comme pour les sociétés anonymes

3) Für die Berechnung des Reingewinnes ist die Tatsache des Sitzes im Kanton und dessen Bedeutung im Rahmen der Geschäftstätigkeit des Gesamtunternehmens zu berücksichtigen

3) Pour le calcul du bénéfice net, il y a lieu de tenir compte du siège effectif dans le canton et du rôle joué par ce siège par rapport à l'ensemble de l'entreprise

## B) Kantonale Belastungs- und Indexziffern der Aktiengesellschaften

Erläuterungen zu den Seiten 74 bis 76

Die Richtlinien für die Berechnung der Indexziffern sind wie folgt festgelegt worden

### Indexgemeinden

Alle Gemeinden mit einem Ertrag aus der direkten Bundessteuer der juristischen Personen von 200'000 Fr und mehr, mindestens aber 5 Gemeinden pro Kanton. Ergänzung durch die Gemeinden mit nächstkleinerem Steuerertrag, bis mindestens 80% des Ertrages der juristischen Personen pro Kanton erfasst sind

### Grundlagen für die Indexberechnungen

Belastung des Reingewinns für eine AG mit einem steuerbaren Kapital und Reserven von 2 Mio Fr kombiniert mit verschiedenen Renditetypen  
Belastung des steuerbaren Kapitals mit Reserven für eine AG

### Kantonsziffern

Gewogenes Mittel aus den Belastungen in den Indexgemeinden pro Kanton und Steuerobjekt. Jede Gemeinde erhält als Gewicht den entsprechenden Ertrag gemäss neuester Statistik über die direkte Bundessteuer

### Schweizerisches Mittel

Gewogenes Mittel der Kantonsziffern pro Steuerobjekt

Reingewinn: Jeder Kanton erhält als Gewicht pro Renditetype den entsprechenden Reingewinn der Aktiengesellschaften und Genossenschaften zusammen gemäss neuester Statistik über die direkte Bundessteuer (typenspezifische Kantonsgewichte)

Kapital: Jeder Kanton erhält als Gewicht pro Kapitaltype das entsprechende steuerbare Kapital der Aktiengesellschaften und Genossenschaften zusammen gemäss neuester Statistik über die direkte Bundessteuer (typenspezifische Kantonsgewichte)

### Einzelindizes

Indizierte Kantonsziffern pro Steuerobjekt (Schweiz = 100)

### Index

Zusammenzug der Einzelindizes pro Kanton

Reingewinn: Jeder Renditetype erhält als Gewicht pro Kanton den entsprechenden Reingewinn der Aktiengesellschaften und Genossenschaften zusammen gemäss neuester Statistik über die direkte Bundessteuer (kantonsspezifische Typengewichte)

Kapital: Jeder Kapitaltype erhält als Gewicht pro Kanton das entsprechende steuerbare Kapital der Aktiengesellschaften und Genossenschaften zusammen gemäss neuester Statistik über die direkte Bundessteuer (kantonsspezifische Typengewichte)

### Totalindex der Reingewinn- und Kapitalbelastung

Zusammenzug des Indexes der Reingewinnbelastung und des Indexes der Kapitalbelastung pro Kanton

Der Index der Reingewinnbelastung und der Index der Kapitalbelastung erhalten als Gewicht pro Kanton die entsprechenden Einnahmen der Kantone und Gemeinden aus Gewinn- und Kapitalsteuern gemäss Finanzstatistik<sup>1)</sup> im Durchschnitt der letzten 4 Jahre (kantonsspezifische Zusammenzugsgewichte)

<sup>1)</sup> Vgl. Fussnote 1 auf Seite 47

## B) Nombres cantonaux indiquant la charge et indices relatifs aux sociétés anonymes

Explications concernant les pages 74 à 76

Les règles pour le calcul des indices ont été fixées comme il suit

### Communes choisies pour le calcul de l'indice

Toutes les communes dont le produit de l'impôt fédéral direct des personnes morales s'élève à 200'000 de fr ou plus, mais au moins 5 communes par canton. On ajoute à ces communes les communes les plus voisines s'agissant du produit de l'impôt jusqu'à ce que celui-ci atteigne au moins 80% des recettes afférentes aux personnes morales, pour chaque canton

### Bases de calcul des indices

Charge afférente au bénéfice net pour une SA avec 2 mio de fr de capital et réserves imposables, combinés avec différents types de rendement. Charge du capital et réserves imposables d'une SA

### Nombres cantonaux

Moyenne pondérée des charges des communes choisies, par canton et objet fiscal. La pondération s'effectue pour chaque commune à l'aide du coefficient de pondération correspondant, compte tenu de la dernière statistique de l'impôt fédéral direct

### Moyenne suisse

Moyenne pondérée des nombres cantonaux par objet fiscal

Bénéfice net: on attribue à chaque canton comme coefficient de pondération, pour chaque type de rendement, le bénéfice net total correspondant des sociétés anonymes et des sociétés coopératives, selon la dernière statistique de l'impôt fédéral direct (coefficients de pondération propres à chaque canton, par type)

Kapital: on attribue à chaque canton comme coefficient de pondération, pour chaque type de capital, le capital imposable total correspondant des sociétés anonymes et des sociétés coopératives, selon la dernière statistique de l'impôt fédéral direct (coefficients de pondération propres à chaque canton, par type).

### Indices particuliers

Nombres cantonaux indexés pour chaque objet fiscal (moy. suisse = 100)

### Indice

Concentration des indices particuliers par canton

Bénéfice net: on attribue à chaque type de rendement comme coefficient de pondération, par canton, le bénéfice net total correspondant des sociétés anonymes et des sociétés coopératives selon la dernière statistique de l'impôt fédéral direct (coefficients de pondération propres à chaque type, par canton)

Kapital: on attribue à chaque type de capital comme coefficient de pondération, par canton, le capital imposable total correspondant des sociétés anonymes et des sociétés coopératives, selon la dernière statistique de l'impôt fédéral direct (coefficients de pondération propres à chaque type, par canton)

### Indice total de la charge grevant le bénéfice net et le capital

Concentration de l'indice de la charge grevant le bénéfice net et de l'indice de la charge grevant le capital, par canton

On attribue à l'indice de la charge grevant le bénéfice net et à l'indice de la charge grevant le capital, comme coefficient de pondération, par canton, la moyenne des recettes des 4 dernières années de chaque canton et de ses communes au titre des impôts sur le bénéfice net et sur le capital, selon la statistique financière<sup>1)</sup> (concentration à l'aide des coefficients de pondération propres à chaque canton)

<sup>1)</sup> Voir remarque 1 à la page 47

**Aktiengesellschaften 1) mit 2'000'000 Franken Kapital und Reserven**  
**Sociétés anonymes 1) avec 2'000'000 de francs de capital et réserves**

Reingewinn: Belastungen in Franken und Einzelindizes

Bénéfice net: charges en francs et indices particuliers

43 Kantone Cantons	Rendite in Prozenten / Rendement en pour-cent										
	2	4	6	8	12	16	20	25	30	40	50
	Mittlere, gewogene Belastung durch Kantons-, Gemeinde- und Kirchensteuern in Franken										
Zürich	2'685	6'135	11'303	18'117	34'126	52'855	71'619	95'047	118'476	165'916	209'314
Bern	2'515	5'942	9'690	15'162	28'935	43'184	57'434	75'227	93'020	129'189	165'407
Luzern	4'169	9'744	15'253	20'644	31'276	41'674	52'071	65'064	78'073	104'527	130'998
Uri	2'947	7'487	11'987	16'771	32'299	47'486	62'673	81'466	97'878	131'186	164'582
Schwyz	2'962	6'910	10'802	16'893	34'741	46'277	57'832	72'262	86'711	116'081	145'470
Obwalden	4'508	10'177	15'761	21'260	32'069	42'639	53'209	66'426	79'660	106'572	133'502
Nidwalden	4'715	10'128	15'459	20'709	30'999	41'110	51'205	63'845	76'500	102'216	127'932
Glarus	2'874	7'017	12'357	19'661	36'201	55'885	75'569	95'605	114'790	153'666	192'674
Zug	1'816	4'004	6'150	8'265	17'469	29'523	39'020	48'682	58'392	78'076	97'771
Fribourg	2'183	5'191	8'149	13'937	29'595	49'068	72'001	91'949	110'354	147'669	185'086
Solothurn	1'947	4'718	9'900	17'747	33'441	48'788	64'161	83'372	102'556	141'536	180'596
Basel-Stadt	2'458	6'944	12'380	18'592	33'160	50'071	69'371	96'419	116'073	155'412	194'886
Basel-Landschaft	2'343	6'358	10'328	14'217	26'690	42'276	60'527	86'549	110'854	148'654	186'608
Schaffhausen	3'113	7'522	11'894	19'318	35'239	50'835	66'458	85'966	105'474	145'061	184'729
Appenzell A.Rh.	4'429	10'797	17'107	23'279	35'487	47'382	59'296	74'169	89'061	119'317	149'592
Appenzell I.Rh.	4'619	10'703	16'714	22'612	34'225	45'596	56'949	71'139	85'349	114'249	143'150
St. Gallen	3'026	7'379	11'761	17'582	29'839	41'837	53'856	68'864	89'456	131'987	174'577
Graubünden	4'117	11'485	20'854	30'302	49'198	68'093	86'989	110'608	135'046	184'755	237'151
Aargau	3'238	7'679	12'069	18'794	33'224	47'342	61'483	79'136	96'812	132'695	168'626
Thurgau	2'464	6'151	9'933	14'850	29'187	44'249	59'284	78'084	96'911	135'083	173'333
Ticino	5'132	12'603	20'073	27'353	41'794	55'829	69'863	87'431	104'974	140'610	176'317
Vaud	2'328	5'486	10'304	16'877	33'032	52'723	72'426	97'052	121'603	167'061	210'043
Valais	1'896	5'572	11'466	18'450	35'806	52'740	69'703	90'886	112'068	154'975	195'358
Neuchâtel	2'912	6'988	16'946	26'846	56'153	77'860	97'478	121'883	146'325	195'571	245'179
Genève	3'518	8'283	12'992	17'617	30'598	50'623	74'075	107'488	135'551	181'170	227'084
Jura	4'557	10'922	17'247	23'455	35'673	47'597	59'521	74'431	89'341	119'671	150'021
Schweiz / Suisse	2'700	6'926	11'755	17'572	30'640	48'104	67'409	88'985	102'467	141'028	167'913
	Einzelindizes										
Zürich	99.5	88.6	96.2	103.1	111.4	109.9	106.2	106.8	115.6	117.6	124.7
Bern	93.2	85.8	82.4	86.3	94.4	89.8	85.2	84.5	90.8	91.6	98.5
Luzern	154.4	140.7	129.8	117.5	102.1	86.6	77.2	73.1	76.2	74.1	78.0
Uri	109.2	108.1	102.0	95.4	105.4	98.7	93.0	91.6	95.5	93.0	98.0
Schwyz	109.7	99.8	91.9	96.1	113.4	96.2	85.8	81.2	84.6	82.3	86.6
Obwalden	167.0	146.9	134.1	121.0	104.7	88.6	78.9	74.6	77.7	75.6	79.5
Nidwalden	174.7	146.2	131.5	117.9	101.2	85.5	76.0	71.7	74.7	72.5	76.2
Glarus	106.4	101.3	105.1	111.9	118.2	116.2	112.1	107.4	112.0	109.0	114.7
Zug	67.3	57.8	52.3	47.0	57.0	61.4	57.9	54.7	57.0	55.4	58.2
Fribourg	80.8	75.0	69.3	79.3	96.6	102.0	106.8	103.3	107.7	104.7	110.2
Solothurn	72.1	68.1	84.2	101.0	109.1	101.4	95.2	93.7	100.1	100.4	107.6
Basel-Stadt	91.1	100.3	105.3	105.8	108.2	104.1	102.9	108.4	113.3	110.2	116.1
Basel-Landschaft	86.8	91.8	87.9	80.9	87.1	87.9	89.8	97.3	108.2	105.4	111.1
Schaffhausen	115.3	108.6	101.2	109.9	115.0	105.7	98.6	96.6	102.9	102.9	110.0
Appenzell A.Rh.	164.0	155.9	145.5	132.5	115.8	98.5	88.0	83.4	86.9	84.6	89.1
Appenzell I.Rh.	171.1	154.5	142.2	128.7	111.7	94.8	84.5	79.9	83.3	81.0	85.3
St. Gallen	112.1	106.5	100.1	100.1	97.4	87.0	79.9	77.4	87.3	93.6	104.0
Graubünden	152.5	165.8	177.4	172.4	160.6	141.6	129.0	124.3	131.8	131.0	141.2
Aargau	119.9	110.9	102.7	107.0	108.4	98.4	91.2	88.9	94.5	94.1	100.4
Thurgau	91.3	88.8	84.5	84.5	95.3	92.0	87.9	87.8	94.6	95.8	103.2
Ticino	190.1	182.0	170.8	155.7	136.4	116.1	103.6	98.3	102.4	99.7	105.0
Vaud	86.2	79.2	87.7	96.0	107.8	109.6	107.4	109.1	118.7	118.5	125.1
Valais	70.2	80.5	97.5	105.0	116.9	109.6	103.4	102.1	109.4	109.9	116.3
Neuchâtel	107.9	100.9	144.2	152.8	183.3	162.1	144.6	137.0	142.8	138.7	146.0
Genève	130.3	119.6	110.5	100.3	99.9	105.2	109.9	120.8	132.3	128.5	135.2
Jura	168.8	157.7	146.7	133.5	116.4	98.9	88.3	83.6	87.2	84.9	89.3
Schweiz / Suisse	100.0	100.0	100.0	100.0	100.0	100.0	100.0	100.0	100.0	100.0	100.0

1) Handels-, Industrie-, Bank-AG, ohne Beteiligungen

Aktiengesellschaften 1)  
Sociétés anonymes 1)

Kapital: Belastungen in Franken und Einzelindizes

Capital: charges en francs et indices particuliers

44 Kantone Cantone	Kapital und Reserven in 1'000 Franken / Capital et réserves en 1'000 francs						
	100	500	1'000	5'000	10'000	50'000	100'000
	Charge moyenne pondérée due aux impôts cantonaux, communaux et paroissiaux en francs						
Zürich	368	1'838	3'675	18'376	36'753	183'763	367'527
Bern	291	1'808	4'229	23'648	47'923	242'120	484'865
Luzern	419	2'093	4'186	20'929	41'858	209'289	418'578
Uri	623	3'113	6'225	31'125	62'250	311'250	622'500
Schwyz	420	2'101	4'203	21'013	42'026	210'132	420'264
Obwalden	325	1'626	3'253	16'263	32'526	162'630	325'261
Nidwalden	300	886	1'772	8'862	17'723	88'617	177'234
Glarus	399	1'996	3'991	30'600	63'861	436'385	902'039
Zug	257	1'284	2'569	12'844	25'688	128'439	256'878
Fribourg	471	2'355	4'710	23'551	47'102	235'509	471'019
Solothurn	436	2'180	4'360	21'800	43'599	217'997	435'995
Basel-Stadt	550	2'750	5'500	27'500	55'000	275'000	550'000
Basel-Landschaft	854	3'743	7'487	37'433	74'866	374'330	748'660
Schaffhausen	340	1'698	3'396	16'981	33'963	169'813	339'625
Appenzell A.Rh.	528	2'638	5'276	26'378	52'757	263'785	527'570
Appenzell I.Rh.	398	1'988	3'975	19'875	39'750	198'750	397'500
St. Gallen	413	2'063	4'125	20'625	41'250	206'250	412'500
Graubünden	498	2'492	4'984	27'506	60'093	343'784	739'648
Aargau	925	2'313	4'625	23'125	46'250	231'250	462'500
Thurgau	487	2'434	4'869	24'345	48'689	243'446	486'891
Ticino	551	2'754	5'508	27'541	55'081	275'406	550'813
Vaud	444	2'222	4'443	22'216	44'433	222'163	444'326
Valais	603	3'013	6'026	30'131	60'262	301'311	602'623
Neuchâtel	490	2'448	4'896	24'480	48'960	244'799	489'598
Genève	445	2'226	4'452	22'259	44'517	222'587	445'175
Jura	491	2'455	4'911	24'555	49'110	245'549	491'098
Schweiz / Suisse	457	2'174	4'377	22'051	44'485	222'576	433'573
	Indices particuliers						
Zürich	80.5	84.5	84.0	83.3	82.6	82.6	84.8
Bern	83.8	83.2	96.6	107.2	107.7	108.8	111.8
Luzern	91.7	96.3	95.6	94.9	94.1	94.0	96.5
Uri	136.4	143.1	142.2	141.1	139.9	139.8	143.6
Schwyz	92.1	96.6	96.0	95.3	94.5	94.4	96.9
Obwalden	71.2	74.8	74.3	73.8	73.1	73.1	75.0
Nidwalden	65.7	40.8	40.5	40.2	39.8	39.8	40.9
Glarus	87.4	91.8	91.2	138.8	143.6	196.1	208.0
Zug	56.3	59.1	58.7	58.2	57.7	57.7	59.2
Fribourg	103.2	108.3	107.6	106.8	105.9	105.8	108.6
Solothurn	95.5	100.3	99.6	98.9	98.0	97.9	100.6
Basel-Stadt	120.5	126.5	125.6	124.7	123.6	123.6	126.9
Basel-Landschaft	187.0	172.2	171.0	169.8	168.3	168.2	172.7
Schaffhausen	74.4	78.1	77.6	77.0	76.3	76.3	78.3
Appenzell A.Rh.	115.6	121.3	120.5	119.6	118.6	118.5	121.7
Appenzell I.Rh.	87.1	91.4	90.8	90.1	89.4	89.3	91.7
St. Gallen	90.4	94.9	94.2	93.5	92.7	92.7	95.1
Graubünden	109.2	114.6	113.9	124.7	135.1	154.5	170.6
Aargau	202.6	106.4	105.7	104.9	104.0	103.9	106.7
Thurgau	106.7	112.0	111.2	110.4	109.5	109.4	112.3
Ticino	120.7	126.7	125.8	124.9	123.8	123.7	127.0
Vaud	97.3	102.2	101.5	100.7	99.9	99.8	102.5
Valais	132.0	138.6	137.7	136.6	135.5	135.4	139.0
Neuchâtel	107.2	112.6	111.9	111.0	110.1	110.0	112.9
Genève	97.5	102.4	101.7	100.9	100.1	100.0	102.7
Jura	107.6	112.9	112.2	111.4	110.4	110.3	113.3
Schweiz / Suisse	100.0	100.0	100.0	100.0	100.0	100.0	100.0

1) SA commerciales, industrielles et bancaires, sans participations

## Aktiengesellschaften 1) / Sociétés anonymes 1)

## Totalindex der Reingewinn- und Kapitalbelastung

## Indice total de la charge grevant le bénéfice net et le capital

45 Kantone Cantons	Index der Reingewinnbelastung  Indice de la charge grevant le bénéfice net	Index der Kapitalbelastung  Indice de la charge grevant le capital	Totalindex der Reingewinn- und Kapitalbelastung  Indice total de la charge grevant le bénéfice net et le capital
Zürich	108.1	84.3	103.3
Bern	91.0	106.6	95.3
Luzern	87.5	95.5	89.3
Uri	97.4	142.4	113.6
Schwyz	89.8	96.0	91.9
Obwalden	92.6	74.0	87.9
Nidwalden	99.7	41.3	86.7
Glarus	114.0	185.2	145.6
Zug	57.3	58.9	57.6
Fribourg	100.2	107.9	101.8
Solothurn	96.3	99.7	97.1
Basel-Stadt	107.4	126.5	113.4
Basel-Landschaft	99.2	170.8	108.8
Schaffhausen	106.8	77.7	101.7
Appenzell A.Rh.	107.1	120.3	109.1
Appenzell I.Rh.	96.4	90.0	95.1
St. Gallen	94.3	93.8	94.2
Graubünden	145.5	141.6	144.3
Aargau	101.6	107.8	103.0
Thurgau	93.6	110.7	96.9
Ticino	120.9	125.9	121.9
Vaud	107.7	101.9	105.9
Valais	104.5	137.1	114.2
Neuchâtel	144.5	111.8	138.6
Genève	121.7	101.9	117.5
Jura	102.7	111.6	104.7
Schweiz / Suisse	100.0	100.0	100.0

1) Handels-, Industrie-, Bank-AG, ohne Beteiligungen

1) SA commerciales, industrielles ou bancaires, sans participations

# **III**

**Andere Steuern**

**Autres impôts**

**A) Liegenschaftssteuern**

Natürliche oder juristische Personen, die über Grundeigentum verfügen, haben in einigen Kantonen neben Einkommens- und Vermögenssteuern, bzw. Reingewinn- und Kapitalsteuern, Liegenschaftssteuern zu bezahlen. Diese Sondersteuer auf dem Grundeigentum ohne Schuldenabzug ist in allen Kantonen proportional. Ordentliche Liegenschaftssteuern werden in 15 Kantonen erhoben.

**A) Impôts immobiliers**

Les personnes physiques ou morales ayant une propriété foncière doivent payer, dans quelques cantons, outre les impôts sur le revenu et sur la fortune, resp. sur le bénéfice net et sur le capital, des impôts immobiliers. Cet impôt spécial sur la propriété foncière sans déduction des dettes est proportionnel dans tous les cantons. Des impôts immobiliers ordinaires sont prélevés dans 15 cantons.

Kantone Cantons	Natürliche Personen - Personnes physiques			Juristische Personen - Personnes morales		
	Kantonssteuer Impôt cantonal	Gemeindesteuer - Impôt communal		Kantonssteuer Impôt cantonal	Gemeindesteuer - Impôt communal	
		obligatorisch obligatoire	fakultativ facultatif		obligatorisch obligatoire	fakultativ facultatif
Bern			x			x
Luzern		x			x	
Zug				x		
Fribourg			x	x		x
Basel-Land						x
Appenzell I Rh			x			x
St. Gallen		x			x	
Graubünden			x			x
Thurgau	x			x		
Tessin		x		x	x	
Vaud			x	x		x
Valais		x		x	x	
Neuchâtel			x	x		x
Genève	x			x		
Jura		x			x	

**Liegenschaftssteuern<sup>1)</sup>**

**Impôts immobiliers<sup>1)</sup>**

46 Kantonshauptorte Chefs-lieux des cantons	Liegenschaftssteuern für je 100'000 Fr. Grundeigentum Impôt immobilier par 100 000 fr. de propriété foncière		Bewertungsgrundlage base d'estimation
	natürliche Person personne physique	juristische Person personne morale	
Zürich	-	-	-
Bern	150	150	amtlicher Wert
Luzern	50	50	-
Altdorf	-	-	-
Schwyz	-	-	-
Sarnen	-	-	-
Stans	-	-	-
Glarus	-	-	-
Zug	-	100 <sup>3)</sup>	amtlicher Steuerwert
Fribourg	240	390 <sup>2)</sup>	valeur fiscale
Solothurn	-	-	-
Basel	-	-	-
Liestal	-	200 <sup>3)</sup>	amtlicher Steuerwert
Schaffhausen	-	-	-
Hensau	-	-	-
Appenzell	-	-	-
St. Gallen	100	100	amtlicher Steuerwert
Chur	50	50	Verkehrswert
Aarau	-	-	-
Frauenfeld	50	50	amtliche Steuerschätzung
Bellinzona	100	300	valeur cadastrale
Lausanne	150	300 <sup>2)</sup>	estimation fiscale
Sion	100	225	valeur fiscale
Neuchâtel	-	150 <sup>2)</sup>	valeur cadastrale
Genève	100	200 <sup>2)</sup>	valeur officielle fiscale
Delémont	170	170	valeur officielle

<sup>1)</sup> Ohne Minimalsteuern auf dem Grundeigentum, die in einigen Kantonen von den juristischen oder natürlichen Personen erhoben werden (vgl. Aktiengesellschaften, Seite 64).  
Sans les impôts minimums perçus dans quelques cantons sur la propriété foncière des personnes morales ou des personnes physiques (voir sociétés anonymes, page 64).

<sup>2)</sup> Steuererleichterungen werden gewährt für Liegenschaften, die dem eigenen Geschäftsbetrieb dienen.  
Des allègements fiscaux sont accordés pour les immeubles servant à une exploitation appartenant au contribuable.

<sup>3)</sup> Eine Liegenschaftsteuer wird nur erhoben von juristischen Personen, die gemäss Steuergesetz von der Kantons- und Gemeindesteuer befreit sind.  
Un impôt immobilier n'est prélevé qu'auprès des personnes morales qui sont exemptées selon la loi fiscale de l'impôt cantonal et communal.



## B) Liegenschaftsgewinnsteuer

Erläuterungen zu den Seiten 80 und 81

### Liegenschaftsgewinne

#### Annahmen

Steuersubjekt	Veräusserer einer Liegenschaft (natürliche Person),
Steuerobjekt	Liegenschaftsgewinne bei verschiedener Besitzesdauer

Die bei der Veräusserung von Liegenschaften nicht gewerbsmässig erzielten Liegenschaftsgewinne werden in allen Kantonen durch eine Sondersteuer erfasst

Als Liegenschaftsgewinn wird in der Regel die Differenz zwischen Anlagekosten und Veräusserungserlös bezeichnet, wobei in den Kantonen Basel-Landschaft, Graubünden, Wallis und Jura bei der Festsetzung des Anlagewertes die Veränderung des Geldwertes, die seit dem Erwerb der Liegenschaft eingetreten ist, berücksichtigt wird

#### Ausnahmen

Freiburg bei einer Besitzesdauer von über 15 Jahren Differenz zwischen dem Veräusserungserlös und dem mindestens 4 Jahre vor der Veräusserung festgesetzten Steuerwert;

Dieser unterschiedlichen Begriffsumschreibung ist nicht Rechnung getragen worden Die Liegenschaftsgewinnsteuern der oben erwähnten Kantone sind deshalb nur bedingt vergleichbar

## B) Impôts sur les gains immobiliers

Explications concernant les pages 80 et 81

### Gains immobiliers

#### Hypothèses

Sujet fiscal	l'aliénateur d'un immeuble (personne physique),
Objets fiscal	gains immobiliers pour diverses durées de possession

Les gains immobiliers provenant de l'aliénation d'immeubles à titre non professionnel sont frappés dans tous les cantons d'un impôt spécial La différence entre le prix d'acquisition augmenté des impenses et le prix d'aliénation est généralement considérée comme gain immobilier Cependant lors de la détermination de la valeur d'investissement, il est tenu compte, dans les cantons de Bâle-Campagne, des Grisons, du Valais et du Jura des changements de la valeur de la monnaie intervenus depuis l'acquisition de l'immeuble

#### Exceptions

Freibourg pour une durée de possession supérieure à 15 ans différence entre le produit de l'aliénation et la valeur fiscale fixée au moins quatre ans avant l'aliénation,

Il n'est pas tenu compte de ces cas spéciaux Les impôts sur les gains immobiliers des cantons susmentionnés ne sont par conséquent comparables que sous réserve

Maximale Zuschläge und Ermässigungen bei der Liegenschaftsgewinnsteuer Majorations et réductions les plus élevées de l'impôt sur les gains immobiliers

47 Kantone Cantons	Maximaler Zuschlag - majoration la plus élevée		Maximale Ermässigung- réduction la plus élevée			
	bei kürzerer Besitzesdauer als durée de propriété plus courte que	Jahr(e) - pour une année(s)	%	bei einer Besitzesdauer von pour une durée de propriété de	Jahren années	%
Zürich	1		50	20		50
Bern	1		70	35		70
Luzern	1		50	33 +		25
Uri	1		25	25		65
Schwyz	1		40	25		70
Obwalden	1		30	20 +		30
Nidwalden	1		40	30 +		14
Glarus	1		25	20		60
Zug	1/12		60	25		25
Freibourg	2*)		120	-		-
Solothurn	-		-	30		50
Basel-Stadt	3*)		60	25		60
Basel-Landschaft	1/12		100	30	Fr 50'000	
Schaffhausen	1/2		50	17		60
Appenzell A Rh	1/2		25	25		50
Appenzell I Rh	1/12		36	20		50
St Gallen	-		-	35		30
Graubünden	1/12		48	40		60
Aargau	-		-	29 +		100
Thurgau	1/12		36	19		60
Ticino	1		48	30 +		97
Vaud <sup>1)</sup>	-		-	20 +		33 1/3
Valais	-		-	25 +		100
Neuchâtel	1		60	14 +		60
Genève	-		-	25 +		100
Jura	2		50	30		30

+ Mehr als Jahre / Plus de ans

\* Bis Jahr(e) / Jusqu'à an(s)

<sup>1)</sup> Ermässigung wird nur bei der Veräusserung von Wohnhäusern oder landwirtschaftlichen Grundstücken und Gebäuden gewährt

<sup>1)</sup> La réduction n'est accordée que lors de l'aliénation de maisons d'habitation ou d'immeubles et terrains agricoles

Liegenschaftsgewinne

48 Kantonshauptorte	Besitzesdauer in Jahren											
	1/2	5	10	20	30	50	1/2	5	10	20	30	50
	Kantons-, Gemeinde- und Kirchensteuern in Franken											
	Gewinn 10'000 Franken						Gewinn 20'000 Franken					
Zürich	2'550	1'615	1'360	850	850	850	6'675	4'228	3'560	2'225	2'225	2'225
Bern	2'440	1'240	1'045	654	344	230	6'270	3'218	2'747	1'826	1'045	654
Luzern	910	668	595	534	473	455	3'185	2'335	2'081	1'868	1'656	1'592
Aldorf 1)	625	475	450	300	175	175	2'500	1'900	1'800	1'200	700	700
Schwyz	1'176	756	630	378	252	252	3'584	2'304	1'920	1'152	768	768
Sarnen	777	538	538	478	418	418	2'255	1'561	1'561	1'388	1'214	1'214
Stans	4'000	2'900	2'400	1'900	1'400	1'400	8'000	5'800	4'800	3'800	2'800	2'800
Glarus	1'563	1'188	1'000	500	500	500	4'375	3'325	2'800	1'400	1'400	1'400
Zug 1)	2'000	1'000	1'000	1'000	1'000	1'000	4'000	2'000	2'000	2'000	2'000	2'000
Freiburg	3'520	2'880	2'240	1'600	1'600	1'600	7'040	5'760	4'480	3'200	3'200	3'200
Solothurn	221	221	150	8	-	-	1'472	1'472	1'164	606	221	221
Basel	6'000	4'800	2'550	1'650	1'200	1'200	12'000	9'600	5'100	3'300	2'400	2'400
Basel 2)	3'000	3'000	2'550	1'650	1'200	1'200	6'000	6'000	5'100	3'300	2'400	2'400
Liestal	1'140	600	600	600	600	600	3'420	1'800	1'800	1'800	1'800	1'800
Liestal 2)	1'140	600	600	600	-	-	3'420	1'800	1'800	1'800	-	-
Schaffhausen	2'132	1'470	1'103	588	588	588	6'039	4'165	3'124	1'666	1'666	1'666
Herisau	996	830	726	519	415	415	2'856	2'380	2'083	1'488	1'190	1'190
Appenzell	1'690	1'235	1'040	650	650	650	4'420	3'230	2'720	1'700	1'700	1'700
St. Gallen	564	564	564	522	437	395	2'317	2'317	2'317	2'143	1'795	1'622
Chur	1'420	1'044	1'044	835	626	418	3'172	2'332	2'332	1'866	1'399	933
Aarau	4'000	3'200	2'000	1'000	-	-	8'000	6'400	4'000	2'000	-	-
Frauenfeld	5'200	4'000	3'200	1'600	1'120	1'120	10'400	8'000	6'400	3'200	2'240	2'240
Bellinzona	4'800	2'800	1'000	400	300	300	9'600	5'600	2'000	800	600	600
Lausanne	1'800	1'800	1'800	1'800	1'800	1'800	3'600	3'600	3'600	3'600	3'600	3'600
Sitten	1'200	1'200	1'200	1'200	-	-	3'200	3'200	3'200	3'200	-	-
Neuenburg	2'000	1'175	800	500	500	500	5'200	3'055	2'080	1'300	1'300	1'300
Genf	5'000	3'000	1'000	1'000	-	-	10'000	6'000	2'000	2'000	-	-
Delsberg	2'617	1'744	1'570	1'396	1'221	1'221	5'233	3'489	3'140	2'791	2'442	2'442
	Gewinn 200'000 Franken						Gewinn 500'000 Franken					
Zürich	112'050	70'965	59'760	37'350	37'350	37'350	292'050	184'965	155'760	97'350	97'350	97'350
Bern	113'302	59'176	51'703	36'863	22'971	16'024	308'337	162'000	142'625	104'012	66'649	47'967
Luzern	68'749	50'416	44'916	40'333	35'749	34'374	189'000	138'600	123'480	110'880	98'280	94'500
Aldorf 1)	87'500	66'500	63'000	42'000	24'500	24'500	218'750	166'250	157'500	105'000	61'250	61'250
Schwyz	77'154	49'599	41'333	24'800	16'533	16'533	203'154	130'599	108'833	65'300	43'533	43'533
Sarnen	46'611	32'269	32'269	28'684	25'098	25'098	121'023	83'785	83'785	74'476	65'166	65'166
Stans	80'000	58'000	48'000	38'000	28'000	28'000	200'000	145'000	120'000	95'000	70'000	70'000
Glarus	71'875	54'625	46'000	23'000	23'000	23'000	184'375	140'125	118'000	59'000	59'000	59'000
Zug 1)	120'000	40'000	20'000	20'000	20'000	20'000	300'000	250'000	125'000	50'000	50'000	50'000
Freiburg	70'400	57'600	44'800	32'000	32'000	32'000	190'080	144'000	112'000	80'000	80'000	80'000
Solothurn	52'979	52'979	46'759	34'320	21'934	21'934	151'630	151'630	136'467	106'141	71'531	71'531
Basel	120'000	96'000	51'000	33'000	24'000	24'000	300'000	240'000	127'500	82'500	60'000	60'000
Basel 2)	60'000	60'000	51'000	33'000	24'000	24'000	150'000	150'000	127'500	82'500	60'000	60'000
Liestal	95'000	50'000	50'000	50'000	50'000	50'000	237'500	125'000	125'000	125'000	125'000	125'000
Liestal 2)	95'000	50'000	50'000	50'000	37'500	37'500	237'500	125'000	125'000	125'000	112'500	112'500
Schaffhausen	100'000	73'500	55'125	29'400	29'400	29'400	250'000	183'750	137'813	73'500	73'500	73'500
Herisau	73'776	61'480	53'795	38'425	30'740	30'740	199'776	166'480	145'670	104'050	83'240	83'240
Appenzell	90'220	65'930	55'520	34'700	34'700	34'700	246'220	179'930	151'520	94'700	94'700	94'700
St. Gallen	57'090	57'090	57'090	52'808	44'245	39'963	160'842	160'842	160'842	148'779	124'653	112'589
Chur	81'600	60'000	60'000	48'000	36'000	24'000	204'000	150'000	150'000	120'000	90'000	60'000
Aarau	80'000	64'000	40'000	20'000	-	-	200'000	160'000	100'000	50'000	-	-
Frauenfeld	104'000	80'000	64'000	32'000	22'400	22'400	260'000	200'000	160'000	80'000	56'000	56'000
Bellinzona	96'000	56'000	20'000	8'000	6'000	6'000	240'000	140'000	50'000	20'000	15'000	15'000
Lausanne	36'000	36'000	36'000	36'000	36'000	36'000	90'000	90'000	90'000	90'000	90'000	90'000
Sitten	80'000	80'000	80'000	80'000	-	-	200'000	200'000	200'000	200'000	-	-
Neuenburg	96'000	56'400	38'400	24'000	24'000	24'000	240'000	141'000	96'000	60'000	60'000	60'000
Genf	100'000	60'000	20'000	20'000	-	-	250'000	150'000	50'000	50'000	-	-
Delsberg	82'236	54'824	49'342	43'859	38'377	38'377	224'280	149'520	134'568	119'616	104'664	104'664

1) Annahme:

Gewinn in Franken		Anlagekosten in Franken	
200'000	bis 100'000	200'000	100'000
1'000'000	bis 500'000	1'000'000	200'000
	bis 2'000'000		1'000'000

2) Für ausschliesslich selbstgenutzte Wohnliegenschaft

Gains immobiliers

Durée de propriété en années												48	Chefs-lieux des cantons
1/2	5	10	20	30	50	1/2	5	10	20	30	50		
<b>Impôts cantonaux, communaux et paroissiaux en francs</b>													
Gain 50'000 francs						Gain 100'000 francs							
22'050	13'965	11'760	7'350	7'350	7'350	52'050	32'965	27'760	17'350	17'350	17'350	Zurich	
21'337	11'006	9'472	6'406	3'688	2'512	50'859	28'444	22'971	16'024	9'472	6'406	Berne	
12'231	8'970	7'991	7'176	6'360	6'116	30'527	22'386	19'944	17'909	15'874	15'263	Lucerne	
15'625	11'875	11'250	7'500	4'375	4'375	37'500	28'500	27'000	18'000	10'500	10'500	Altdorf 1)	
14'154	9'099	7'583	4'550	3'033	3'033	35'154	22'599	18'833	11'300	7'533	7'533	Schwyz	
9'405	6'511	6'511	5'788	5'064	5'064	21'807	15'097	15'097	13'420	11'742	11'742	Sarnen	
20'000	14'500	12'000	9'500	7'000	7'000	40'000	29'000	24'000	19'000	14'000	14'000	Stans	
15'625	11'875	10'000	5'000	5'000	5'000	34'375	26'125	22'000	11'000	11'000	11'000	Glaris	
30'000	8'250	5'000	5'000	5'000	5'000	60'000	20'000	10'000	10'000	10'000	10'000	Zoug 1)	
17'600	14'400	11'200	8'000	8'000	8'000	35'200	28'800	22'400	16'000	16'000	16'000	Fribourg	
8'142	8'142	6'985	4'693	2'475	2'475	21'934	21'934	19'005	13'325	8'142	8'142	Soleure	
30'000	24'000	12'750	8'250	6'000	6'000	60'000	48'000	25'500	16'500	12'000	12'000	Bâle	
15'000	15'000	12'750	8'250	6'000	6'000	30'000	30'000	25'500	16'500	12'000	12'000	Bâle 2)	
15'200	8'000	8'000	8'000	8'000	8'000	43'700	23'000	23'000	23'000	23'000	23'000	Liestal	
15'200	8'000	8'000	8'000	-	-	43'700	23'000	23'000	23'000	8'000	8'000	Liestal 2)	
20'605	14'210	10'658	5'684	5'684	5'684	50'000	36'750	27'563	14'700	14'700	14'700	Schaffhouse	
12'576	10'480	9'170	6'550	5'240	5'240	31'776	26'480	23'170	16'550	13'240	13'240	Hérisau	
15'470	11'305	9'520	5'950	5'950	5'950	38'220	27'930	23'520	14'700	14'700	14'700	Appenzell	
9'656	9'656	9'656	8'932	7'483	6'759	24'090	24'090	24'090	22'283	18'670	16'863	Saint-Gall	
10'505	7'724	7'724	6'179	4'634	3'090	29'692	21'832	21'832	17'466	13'099	8'733	Coire	
20'000	16'000	10'000	5'000	-	-	40'000	32'000	20'000	10'000	-	-	Aarau	
26'000	20'000	16'000	8'000	5'600	5'600	52'000	40'000	32'000	16'000	11'200	11'200	Frauenfeld	
24'000	14'000	5'000	2'000	1'500	1'500	48'000	28'000	10'000	4'000	3'000	3'000	Bellinzona	
9'000	9'000	9'000	9'000	9'000	9'000	18'000	18'000	18'000	18'000	18'000	18'000	Lausanne	
14'000	14'000	14'000	14'000	-	-	40'000	40'000	40'000	40'000	-	-	Sion	
16'400	9'635	6'560	4'100	4'100	4'100	42'400	24'910	16'960	10'600	10'600	10'600	Neuchâtel	
25'000	15'000	5'000	5'000	-	-	50'000	30'000	10'000	10'000	-	-	Genève	
13'083	8'722	7'850	6'978	6'105	6'105	33'642	22'428	20'185	17'942	15'700	15'700	Delémont	
Gain 1'000'000 francs						Gain 2'000'000 francs							
592'050	374'965	315'760	197'350	197'350	197'350	1'192'050	754'965	635'760	397'350	397'350	397'350	Zurich	
637'716	336'377	297'626	220'125	142'625	104'012	1'296'473	685'130	607'629	452'628	297'626	220'125	Berne	
378'000	277'200	246'960	221'760	196'560	189'000	756'000	554'400	493'920	443'520	393'120	378'000	Lucerne	
437'500	332'500	315'000	210'000	122'500	122'500	875'000	665'000	630'000	420'000	245'000	245'000	Altdorf 1)	
413'154	265'599	221'333	132'800	88'533	88'533	833'154	535'599	446'333	267'800	178'533	178'533	Schwyz	
245'043	169'645	169'645	150'796	131'946	131'946	493'083	341'365	341'365	303'436	265'506	265'506	Sarnen	
400'000	290'000	240'000	190'000	140'000	140'000	800'000	580'000	480'000	380'000	280'000	280'000	Stans	
371'875	282'625	238'000	119'000	119'000	119'000	746'875	567'625	478'000	239'000	239'000	239'000	Glaris	
600'000	200'000	100'000	100'000	100'000	100'000	1'200'000	800'000	400'000	200'000	200'000	200'000	Zoug 1)	
436'480	288'000	224'000	160'000	160'000	160'000	929'280	576'000	448'000	320'000	320'000	320'000	Fribourg	
303'260	303'260	272'934	212'282	151'630	151'630	606'520	606'520	545'868	424'564	303'260	303'260	Soleure	
600'000	480'000	255'000	165'000	120'000	120'000	1'200'000	960'000	510'000	330'000	240'000	240'000	Bâle	
300'000	300'000	255'000	165'000	120'000	120'000	600'000	600'000	510'000	330'000	240'000	240'000	Bâle 2)	
475'000	250'000	250'000	250'000	250'000	250'000	950'000	500'000	500'000	500'000	500'000	500'000	Liestal	
475'000	250'000	250'000	250'000	237'500	237'500	950'000	500'000	500'000	500'000	487'500	487'500	Liestal 2)	
500'000	367'500	275'625	147'000	147'000	147'000	1'000'000	735'000	551'250	294'000	294'000	294'000	Schaffhouse	
409'776	341'480	298'795	213'425	170'740	170'740	829'776	691'480	605'045	432'175	345'740	345'740	Hérisau	
506'220	369'930	311'520	194'700	194'700	194'700	1'026'220	749'930	631'520	394'700	394'700	394'700	Appenzell	
330'000	330'000	330'000	305'250	255'750	231'000	660'000	660'000	660'000	610'500	511'500	462'000	Saint-Gall	
408'000	300'000	300'000	240'000	180'000	120'000	816'000	600'000	600'000	480'000	360'000	240'000	Coire	
400'000	320'000	200'000	100'000	-	-	800'000	640'000	400'000	200'000	-	-	Aarau	
520'000	400'000	320'000	160'000	112'000	112'000	1'040'000	800'000	640'000	320'000	224'000	224'000	Frauenfeld	
480'000	280'000	100'000	40'000	30'000	30'000	960'000	560'000	200'000	80'000	60'000	60'000	Bellinzona	
180'000	180'000	180'000	180'000	180'000	180'000	360'000	360'000	360'000	360'000	360'000	360'000	Lausanne	
400'000	400'000	400'000	400'000	-	-	800'000	800'000	800'000	800'000	-	-	Sion	
480'000	282'000	192'000	120'000	120'000	120'000	960'000	564'000	384'000	240'000	240'000	240'000	Neuchâtel	
500'000	300'000	100'000	100'000	-	-	1'000'000	600'000	200'000	200'000	-	-	Genève	
448'560	299'040	269'136	239'232	209'328	209'328	897'120	598'080	538'272	478'464	418'656	418'656	Delémont	

1) Hypothèse:

Gain en francs	Prix d'acquisition augmentés des impenses
Jusqu'à 100'000	100'000 fr.
200'000 jusqu'à 50'000	200'000 fr.
1'000'000 jusqu'à 200'000	1'000'000 fr.

2) Pour les propriétés habitées exclusivement par leur propriétaires

**C) Erbschafts- und Schenkungssteuern**

**C) Impôts sur les successions et les donations**

**Nachlasssteuer**

Steuer auf der Hinterlassenschaft des Erblassers;  
Progressive Steuersätze nach der Höhe der Hinterlassenschaft  
Soleure, Graubünden und Neuchâtel.

**Annahmen**

Steuersubjekt Erben;  
Steuerobjekt Hinterlassenschaft des Erblassers;

**Impôt sur la masse successorale**

Impôt sur la succession du défunt,  
Taux progressifs de l'impôt selon le montant de la succession:  
Soleure, Grisons et Neuchâtel

**Hypothèses**

Sujet fiscal héritiers;  
Objet fiscal succession du défunt,

49 Kantone Cantons	Nachlass in Franken / Masse successorale en francs													
	10'000		20 000		50'000		100 000		200'000		500 000		1 000'000	
	Nachlasssteuer / Impôt sur la masse successorale													
	Fr	%	Fr	%	Fr	%	Fr	%	Fr	%	Fr	%	Fr	%
Soleure	80	0.8	160	0.8	400	0.8	800	0.8	1'600	0.8	4'000	0.8	9'000	0.9
Graubünden	100	1.0	200	1.0	500	1.0	1 040	1.0	4'160	2.1	20 000	4.0	40'000	4.0
Neuchâtel <sup>1)</sup>	200	2.0	400	2.0	1'000	2.0	2'500	2.5	7'000	3.5	27 000	5.4	60'000	6.0

1) Ein Abzug von 5 000 Fr wird dem überlebenden Ehegatten und jedem Kind gewährt. Dieser Abzug ist in den angegebenen Beträgen nicht berücksichtigt.  
Une déduction de 5'000 fr est accordée au conjoint survivant et à chaque enfant. Cette déduction n'a pas été prise en considération pour les montants indiqués.

**Erbanfall- und Schenkungssteuern**

Erläuterungen zu den Seiten 84 bis 86:

Die Erbanfallsteuer erfasst die einzelnen Erbquoten und Vermächnisse. Die Steuersätze sind progressiv.

- 1 nach dem Verwandtschaftsgrad;
- 2 nach der Höhe des Erbanfalls,
- 3 nach der Höhe des Vermögens des Erben  
(in vielen Gemeinden des Kantons Graubünden)

**Annahmen**

Steuersubjekt Erben verschiedener Verwandtschaftsgrade;  
Steuerobjekt Erbanfälle verschiedener Grossen

Schenkungen unterliegen in der Regel den gleichen Besteuerungsgrundsätzen (persönliche Abzüge vom Vermögensanfall und Steuersätze) wie Erbanfälle.

Gegenüber der Erbschaftsteuer abweichende Besteuerungsgrundsätze kommen in den Kantonen Bern, Luzern, Soleure, Basel-Stadt, St. Gallen, Graubünden, Thurgau, Waadt, Neuchâtel, Genève und Jura zur Anwendung.

Die Belastung durch die Schenkungssteuer ist demzufolge in den meisten Kantonen identisch mit der Erbschaftsteuer oder weicht nur unwesentlich davon ab. Deshalb wird auf die Darstellung der Schenkungssteuerbelastung verzichtet (vgl. jedoch die Übersicht auf Seite 83).

**Impôts sur les parts héréditaires et les donations**

Explications concernant les pages 84 à 86

L'impôt sur les parts héréditaires frappe les différentes parts héréditaires et les legs. Les taux de l'impôt sont progressifs selon:

- 1 le degré de parenté,
- 2 le montant de la part héréditaire;
- 3 le montant de la fortune de l'héritier  
(nombre de communes du canton des Grisons)

**Hypothèses:**

Sujet fiscal: héritiers de différents degrés de parenté,  
Objet fiscal: parts héréditaires de montants différents

En général, les donations sont soumises aux mêmes principes d'imposition (déductions personnelles sur les dévolutions de fortune et taux d'impôt) que les parts héréditaires.

Dans les cantons de Berne, Lucerne, Soleure, Bâle-Ville, St. Gall, Grisons, Thurgovie, Vaud, Neuchâtel, Genève et Jura les principes applicables en ce qui concerne l'imposition des donations diffèrent de ceux qui régissent l'imposition des successions.

En conséquence, la charge fiscale afférente à l'impôt sur les donations est, dans la plus part des cantons, identique à celle de l'impôt sur les successions, ou ne diffère que très peu. C'est pourquoi on renonce à présenter la charge fiscale afférente à l'impôt sur les donations (voir cependant l'aperçu de la page 83).

## Uebersicht

## Aperçu

50 Kantone Cantons	Nachlasssteuern Impôts sur la masse successorale		Erbfallsteuern Impôts sur les parts héréditaires		Schenkungssteuern Impôts sur les donations		Steuerbar sind auch Erbanfälle an .. Les parts héréditaires au(x) sont egalement imposables		
	Kantone Cantons	Gemeinden Communes	Kantone Cantons	Gemeinden Communes	Kantone Cantons	Gemeinden Communes	Ehegatten / Conjoint		Nach- kommen  Descen- dants
							ohne Kinder sans enfants	mit Kindern avec enfants	
Zürich			x		x				x
Bern			x		x				x
Luzern			x	x <sup>1)</sup>					x <sup>2)</sup>
Un Schwyz <sup>3)</sup>			x		x				
Obwalden			x		x				
Nidwalden			x		x				
Glarus			x		x				x
Zug			x		x				
Fribourg			x	x <sup>4)</sup>	x	x <sup>4)</sup>	x	x	
Solothurn	x		x		x				
Basel-Stadt			x		x				x
Basel-Landschaft			x		x				x
Schaffhausen			x		x				
Appenzell A Rh			x		x				x
Appenzell I Rh			x		x				x
St Gallen			x		x				x
Graubünden	x	x <sup>5)</sup>	x	x <sup>5)</sup>	x	x <sup>5)</sup>	x <sup>5)</sup>	x <sup>5)</sup>	x <sup>5)</sup>
Aargau			x		x				x
Thurgau			x		x				x
Ticino			x		x				x
Vaud			x	x <sup>4)</sup>	x	x <sup>4)</sup>	x	x	x
Valais			x		x				
Neuchâtel	x		x		x		x		
Geneve			x		x		x	x	x
Jura			x		x		x	x	x

1) Nur Erbanfälle an die Nachkommen

Seules les parts héréditaires attribuées aux descendants

2) Erbanfälle an Nachkommen können nur von den Gemeinden besteuert werden

Les parts héréditaires attribuées aux descendants ne peuvent être imposées que par les communes

3) Keine Erbschafts- oder Schenkungssteuer

Pas d'impôt sur les successions ou sur les donations

4) Die Gemeinden können Zuschläge in Prozenten der Kantonssteuer erheben

Les communes peuvent prélever des centimes additionnels à l'impôt cantonal

5) Die Gemeinden können eine Nachlasssteuer, eine Erbanfall- und/oder Schenkungssteuer erheben

Les communes peuvent prélever un impôt sur la masse successorale, un impôt sur les parts héréditaires et/ou un impôt sur les donations.

## Erbanfälle

Kinder und Ehegatten mit Kindern / Enfants et époux avec enfants

51 Steuerhoheit	Erbanfälle an Kinder Parts héréditaires des enfants								Erbanfälle an Ehegatten mit Kindern Parts héréditaires des époux avec enfants							
	20'000 Fr.		50'000 Fr.		100'000 Fr.		500'000 Fr.		20'000 Fr.		50'000 Fr.		100'000 Fr.		500'000 Fr.	
Kantone	Erbanfallsteuern															
	Fr.	o/o	Fr.	o/o	Fr.	o/o	Fr.	o/o	Fr.	o/o	Fr.	o/o	Fr.	o/o	Fr.	o/o
Zürich	-	-	-	-	-	-	19'600	3.9	-	-	-	-	-	-	-	-
Bern	27	0.1	327	0.7	1'000	1.0	7'125	1.4	-	-	-	-	-	-	-	-
Luzern	-	-	-	-	-	-	-	-	-	-	-	-	-	-	-	-
Uri	-	-	-	-	-	-	-	-	-	-	-	-	-	-	-	-
Schwyz	-	-	-	-	-	-	-	-	-	-	-	-	-	-	-	-
Obwalden	-	-	-	-	-	-	-	-	-	-	-	-	-	-	-	-
Nidwalden	-	-	-	-	-	-	-	-	-	-	-	-	-	-	-	-
Glarus	173	0.9	759	1.5	2'174	2.2	18'596	3.7	-	-	-	-	-	-	-	-
Zug	-	-	-	-	-	-	-	-	-	-	-	-	-	-	-	-
Freiburg	-	-	-	-	-	-	-	-	-	-	1'500	3.0	3'000	3.0	15'000	3.0
Solothurn 1)	-	-	-	-	-	-	-	-	-	-	-	-	-	-	-	-
Basel-Stadt	270	1.4	1'080	2.2	2'700	2.7	19'110	3.8	-	-	-	-	-	-	-	-
Basel-Landschaft	92	0.5	733	1.5	2'475	2.5	22'458	4.5	-	-	-	-	-	-	-	-
Schaffhausen	-	-	-	-	-	-	-	-	-	-	-	-	-	-	-	-
Appenzell A.Rh.	110	0.6	560	1.1	1'710	1.7	15'680	3.1	-	-	-	-	-	-	-	-
Appenzell I.Rh.	-	-	-	-	600	0.6	9'000	1.8	-	-	-	-	-	-	-	-
St. Gallen	-	-	469	0.9	1'969	2.0	24'938	5.0	-	-	-	-	-	-	-	-
Graubünden 1)	-	-	-	-	-	-	-	-	-	-	-	-	-	-	-	-
Aargau	-	-	-	-	1'000	1.0	18'000	3.6	-	-	-	-	-	-	-	-
Thurgau	-	-	105	0.2	780	0.8	15'180	3.0	-	-	-	-	-	-	-	-
Tessin	250	1.3	1'000	2.0	2'750	2.8	29'000	5.8	-	-	-	-	-	-	-	-
Waadt	-	-	-	-	984	1.0	14'295	2.9	-	-	-	-	984	1.0	14'295	2.9
Wallis	-	-	-	-	-	-	-	-	-	-	-	-	-	-	-	-
Neuenburg 1)	-	-	-	-	-	-	-	-	-	-	-	-	-	-	-	-
Genf	400	2.0	1'300	2.6	3'050	3.1	21'550	4.3	400	2.0	1'300	2.6	3'050	3.1	21'550	4.3
Jura	150	0.8	500	1.0	1'125	1.1	9'500	1.9	150	0.8	500	1.0	1'125	1.1	9'500	1.9
Gemeinden																
Luzern (Stadt)	220	1.1	700	1.4	1'500	1.5	9'500	1.9	-	-	-	-	-	-	-	-
Freiburg (Stadt)	-	-	-	-	-	-	-	-	-	-	1'000	2.0	2'000	2.0	10'000	2.0
Chur	50	0.3	350	0.7	1'020	1.0	9'700	1.9	-	-	-	-	-	-	-	-
Lausanne 2)	-	-	-	-	984	1.0	14'295	2.9	-	-	-	-	984	1.0	14'295	2.9

1) Kantone, die eine Nachlasssteuer erheben (siehe Seite 82)

2) Die Gemeinden können Zuschläge von höchstens 100 % zur kantonalen Steuer erheben

## Parts héréditaires

Geschwister sowie Neffen und Nichten / Frères et soeurs ainsi que neveux et nièces

Erbanfälligkeit an Geschwister Parts héréditaires des frères et soeurs								Erbanfälligkeit an Neffen und Nichten Parts héréditaires des neveux et nièces								51 Souveraineté fiscale
20'000 fr.		50'000 fr.		100'000 fr.		500'000 fr.		20'000 fr.		50'000 fr.		100'000 fr.		500'000 fr.		Cantons
fr.	o/o	fr.	o/o	fr.	o/o	fr.	o/o	fr.	o/o	fr.	o/o	fr.	o/o	fr.	o/o	
600	3.0	3'000	6.0	8'400	8.4	75'000	15.0	2'000	10.0	6'500	13.0	16'000	16.0	128'000	25.6	Zurich
1'500	7.5	3'750	7.5	8'288	8.3	64'200	12.8	2'000	10.0	5'000	10.0	11'050	11.1	85'600	17.1	Berne
1'320	6.6	4'200	8.4	9'000	9.0	57'000	11.4	1'320	6.6	4'200	8.4	9'000	9.0	57'000	11.4	Lucerne
1'000	5.0	3'000	6.0	7'000	7.0	50'000	10.0	1'500	7.5	4'500	9.0	10'500	10.5	75'000	15.0	Uri
-	-	-	-	-	-	-	-	-	-	-	-	-	-	-	-	Schwyz
-	-	-	-	-	-	-	-	2'000	10.0	5'000	10.0	10'000	10.0	50'000	10.0	Unterwald-le-Haut
1'000	5.0	2'500	5.0	5'000	5.0	25'000	5.0	1'000	5.0	2'500	5.0	5'000	5.0	25'000	5.0	Unterwald-le-Bas
860	4.3	3'027	6.1	8'478	8.5	77'731	15.5	1'771	8.9	5'635	11.3	15'295	15.3	136'850	27.4	Glaris
800	4.0	2'040	4.1	4'320	4.3	28'360	5.7	1'200	6.0	3'060	6.1	6'480	6.5	42'540	8.5	Zoug
1'200	6.0	3'000	6.0	6'000	6.0	30'000	6.0	1'800	9.0	4'500	9.0	9'000	9.0	45'000	9.0	Fribourg
800	4.0	3'549	7.1	9'340	9.3	50'000	10.0	1'800	9.0	7'986	16.0	21'015	21.0	112'500	22.5	Soleure 1)
1'458	7.3	3'888	7.8	8'820	8.8	58'266	11.7	1'944	9.7	5'184	10.4	11'760	11.8	77'688	15.5	Bâle-Ville
1'286	6.4	4'725	9.5	11'800	11.8	76'091	15.2	2'143	10.7	7'875	15.8	19'667	19.7	126'818	25.4	Bâle-Campagne
400	2.0	2'600	5.2	7'800	7.8	70'600	14.1	600	3.0	3'900	7.8	11'700	11.7	105'900	21.2	Schaffhouse
1'440	7.2	4'500	9.0	12'000	12.0	96'000	19.2	2'160	10.8	6'750	13.5	18'000	18.0	144'000	28.8	Appenzell Rh.-Ext.
720	3.6	2'280	4.6	5'440	5.4	39'840	8.0	1'200	6.0	3'600	7.2	8'400	8.4	60'000	12.0	Appenzell Rh.-Int.
1'680	8.4	5'250	10.5	14'000	14.0	122'500	24.5	2'400	12.0	7'500	15.0	20'000	20.0	175'000	35.0	Saint-Gall
-	-	-	-	-	-	-	-	-	-	-	-	-	-	-	-	Grisons 1)
1'200	6.0	3'000	6.0	6'000	6.0	60'000	12.0	1'600	8.0	4'000	8.0	8'000	8.0	85'000	17.0	Argovie
880	4.4	2'500	5.0	6'000	6.0	70'000	14.0	1'320	6.6	3'750	7.5	9'000	9.0	105'000	21.0	Thurgovie
1'500	7.5	4'100	8.2	9'350	9.4	70'475	14.1	1'950	9.8	5'330	10.7	12'155	12.2	91'618	18.3	Tessin
1'188	5.9	3'498	7.0	8'118	8.1	62'500	12.5	1'782	8.9	5'247	10.5	12'177	12.2	82'500	16.5	Vaud
2'000	10.0	5'000	10.0	10'000	10.0	50'000	10.0	2'000	10.0	5'000	10.0	10'000	10.0	50'000	10.0	Valais
1'800	9.0	4'500	9.0	9'000	9.0	45'000	9.0	2'400	12.0	6'000	12.0	12'000	12.0	60'000	12.0	Neuchâtel 1)
3'339	16.7	8'694	17.4	17'619	17.6	107'919	21.6	4'158	20.8	10'773	21.5	21'798	21.8	128'898	25.8	Genève
1'500	7.5	4'219	8.4	10'312	10.3	70'312	14.1	2'500	12.5	7'031	14.1	17'188	17.2	117'188	23.4	Jura
																Communes
-	-	-	-	-	-	-	-	-	-	-	-	-	-	-	-	Lucerne (Ville)
800	4.0	2'000	4.0	4'000	4.0	20'000	4.0	1'200	6.0	3'000	6.0	6'000	6.0	30'000	6.0	Fribourg (Ville)
250	1.3	1'750	3.5	5'100	5.1	48'500	9.7	250	1.3	1'750	3.5	5'100	5.1	48'500	9.7	Coire
1'188	5.9	3'498	7.0	8'118	8.1	62'500	12.5	1'782	8.9	5'247	10.5	12'177	12.2	82'500	16.5	Lausanne 2)

1) Cantons percevant un impôt sur la masse successorale (voir page 82)

2) Les communes peuvent percevoir des centimes additionnels à l'impôt perçu par le canton, mais au maximum 100 centimes par fr.

## Erbanfälle / Parts héréditaires

Onkel und Tanten sowie Nichtverwandte / Oncles et tantes ainsi que personnes sans lien de parenté

51 Steuerhoheit Souveraineté fiscale	Erbanfälle an Onkel und Tanten Parts héréditaires des oncles et tantes								Erbanfälle an Nichtverwandte Parts héréditaires des personnes sans lien de parenté									
	20'000 Fr.		50'000 Fr.		100'000 Fr.		500'000 Fr.		20'000 Fr.		50'000 Fr.		100'000 Fr.		500'000 Fr.			
Kantone / Cantons	Erbanfallsteuern / Impôts sur les parts héréditaires																	
	Fr.	o/o	Fr.	o/o	Fr.	o/o	Fr.	o/o	Fr.	o/o	Fr.	o/o	Fr.	o/o	Fr.	o/o	Fr.	o/o
Zürich	2'000	10.0	6'500	13.0	16'000	16.0	128'000	25.6	2'400	12.0	7'800	15.6	19'200	19.2	153'600	30.7		
Bern	2'500	12.5	6'250	12.5	13'813	13.8	107'000	21.4	4'000	20.0	10'000	20.0	22'100	22.1	171'200	34.2		
Luzern	3'300	16.5	10'500	21.0	22'500	22.5	142'500	28.5	4'400	22.0	14'000	28.0	30'000	30.0	190'000	38.0		
Uri	1'500	7.5	4'500	9.0	10'500	10.5	75'000	15.0	3'000	15.0	9'000	18.0	21'000	21.0	150'000	30.0		
Schwyz	-	-	-	-	-	-	-	-	-	-	-	-	-	-	-	-		
Obwalden	2'000	10.0	5'000	10.0	10'000	10.0	50'000	10.0	4'000	20.0	10'000	20.0	20'000	20.0	100'000	20.0		
Nidwalden	2'000	10.0	5'000	10.0	10'000	10.0	50'000	10.0	3'000	15.0	7'500	15.0	15'000	15.0	75'000	15.0		
Glarus	1'771	8.9	5'635	11.3	15'295	15.3	136'850	27.4	3'795	19.0	12'075	24.2	32'775	32.8	293'250	58.7		
Zug	1'200	6.0	3'060	6.1	6'480	6.5	42'540	8.5	2'000	10.0	5'100	10.2	10'800	10.8	70'900	14.2		
Fribourg	1'800	9.0	4'500	9.0	9'000	9.0	45'000	9.0	6'000	30.0	15'000	30.0	30'000	30.0	150'000	30.0		
Solothurn 1)	1'800	9.0	7'986	16.0	21'015	21.0	112'500	22.5	2'400	12.0	10'648	21.3	28'021	28.0	150'000	30.0		
Basel-Stadt	2'430	12.2	6'480	13.0	14'700	14.7	97'110	19.4	4'374	21.9	11'664	23.3	26'460	26.5	174'798	35.0		
Basel-Landschaft	2'143	10.7	7'875	15.8	19'667	19.7	126'818	25.4	3'429	17.1	12'600	25.2	31'467	31.5	202'909	40.6		
Schaffhausen	600	3.0	3'900	7.8	11'700	11.7	105'900	21.2	800	4.0	5'200	10.4	15'600	15.6	141'200	28.2		
Appenzell A.Rh.	2'160	10.8	6'750	13.5	18'000	18.0	144'000	28.8	3'120	15.6	9'750	19.5	26'000	26.0	208'000	41.6		
Appenzell I.Rh.	1'600	8.0	4'800	9.6	11'200	11.2	80'000	16.0	2'000	10.0	6'000	12.0	14'000	14.0	100'000	20.0		
St. Gallen	2'400	12.0	7'500	15.0	20'000	20.0	175'000	35.0	2'880	14.4	9'000	18.0	24'000	24.0	210'000	42.0		
Graubünden 1)	-	-	-	-	-	-	-	-	-	-	-	-	-	-	-	-		
Aargau	1'800	9.0	4'500	9.0	9'000	9.0	90'000	18.0	2'400	12.0	6'000	12.0	12'000	12.0	120'000	24.0		
Thurgau	1'320	6.6	3'750	7.5	9'000	9.0	105'000	21.0	1'760	8.8	5'000	10.0	12'000	12.0	140'000	28.0		
Ticino	1'950	9.8	5'330	10.7	12'155	12.2	91'618	18.3	4'500	22.5	12'300	24.6	28'050	28.1	211'425	42.3		
Vaud	1'782	8.9	5'247	10.5	12'177	12.2	82'500	16.5	3'564	17.8	10'494	21.0	24'354	24.4	125'000	25.0		
Valais	3'000	15.0	7'500	15.0	15'000	15.0	75'000	15.0	5'000	25.0	12'500	25.0	25'000	25.0	125'000	25.0		
Neuchâtel 1)	2'400	12.0	6'000	12.0	12'000	12.0	60'000	12.0	7'200	36.0	18'000	36.0	36'000	36.0	180'000	36.0		
Genève	4'158	20.8	10'773	21.5	21'798	21.8	128'898	25.8	9'576	47.9	24'696	49.4	49'896	49.9	268'296	53.7		
Jura	2'500	12.5	7'031	14.1	17'188	17.2	117'188	23.4	4'000	20.0	11'250	22.5	27'500	27.5	187'500	37.5		
<b>Gemeinden/Communes</b>																		
Luzern (Stadt)	-	-	-	-	-	-	-	-	-	-	-	-	-	-	-	-		
Fribourg (Ville)	1'200	6.0	3'000	6.0	6'000	6.0	30'000	6.0	4'000	20.0	10'000	20.0	20'000	20.0	100'000	20.0		
Chur	750	3.8	5'250	10.5	15'300	15.3	145'500	29.1	750	3.8	5'250	10.5	15'300	15.3	145'500	29.1		
Lausanne 2)	1'782	8.9	5'247	10.5	12'177	12.2	82'500	16.5	3'564	17.8	10'494	21.0	24'354	24.4	125'000	25.0		

1) Kantone, die eine Nachlasssteuer erheben (siehe Seite 82)

1) Cantons percevant un impôt sur la masse successorale (voir page 82)

2) Die Gemeinden können Zuschläge von höchstens 100 % zur kantonalen Steuer erheben

2) Les communes peuvent percevoir des centimes additionnels à l'impôt perçu par le canton, mais au maximum 100 centimes par fr.



**D) Motorfahrzeugsteuern**

Erläuterungen zu den Seiten 90 bis 94

Die kantonalen Motorfahrzeugsteuern sind auf den nachfolgenden Tabellen dargestellt. Die Gemeinden erheben keine Motorfahrzeugsteuern. Lediglich in den Kantonen Obwalden, Glarus, Freiburg, Schaffhausen, Waadt und Neuenburg erhalten sie einen gesetzlich festgelegten oder durch Dekret bestimmten Anteil am Steuerertrag.

*Personenwagen***Grundlagen für die Indexberechnungen**

Belastung durch die Personenwagensteuern für 20 Hubraumtypen. Die Umrechnung in Gesamtgewicht, Steuer-PS und DIN-PS erfolgt nach den folgenden Formeln:

$$Y = -3330 + 654 \cdot 1n x$$

$$Z = 0,005093 \cdot x$$

$$W = -15,8125 + 0,0682 \cdot x - 0,000004864 \cdot x^2$$

wobei  $x$  = Hubraum in  $\text{cm}^3$

$Y$  = Gesamtgewicht in kg

$Z$  = Steuer-PS

$W$  = DIN-PS

**Schweizerisches Mittel**

Gewogenes Mittel der kantonalen Belastung pro Hubraumtyp. Jeder Kanton erhält als Gewicht pro Hubraumtyp den entsprechenden Personenwagenbestand gemäss neuester Statistik über den Motorfahrzeugbestand in der Schweiz (typenspezifische Kantongewichte).

**Einzelindizes**

Indizierte kantonale Belastungen pro Hubraumtyp (schweizerisches Mittel = 100).

**Index**

Zusammenzug der Einzelindizes pro Kanton. Jeder Hubraumtyp erhält als Gewicht pro Kanton den entsprechenden Personenwagenbestand gemäss neuester Statistik über den Motorfahrzeugbestand in der Schweiz (kantonsspezifische Typengewichte).

**D) Impôts sur les véhicules à moteur**

Explications concernant les pages 90 à 94:

Les impôts cantonaux sur les véhicules à moteur font l'objet des tableaux suivants. Les communes ne prélèvent pas ce type d'impôt, en revanche une partie du produit de celui-ci leur est attribuée par la loi ou par décret dans les cantons d'Unterwald-le Haut, Glaris, Fribourg, Schaffhouse, Vaud et Neuchâtel.

*Voitures de tourisme***Bases de calcul des indices**

Charge due aux impôts sur les voitures de tourisme pour 20 types de cylindrée. Les formules de conversion en poids total, en CV-impôt et en CV DIN sont les suivantes:

$$Y = -3330 + 654 \cdot 1n x$$

$$Z = 0,005093 \cdot x$$

$$W = -15,8125 + 0,0682 \cdot x - 0,000004864 \cdot x^2$$

ou  $x$  = signifie cylindrée en  $\text{cm}^3$

$Y$  = signifie poids total en kg

$Z$  = signifie CV-impôt

$W$  = signifie DIN PS

**Moyenne suisse**

Moyenne pondérée des charges cantonales par type de cylindrée. On attribue à chaque canton, comme coefficient de pondération, pour chaque type de cylindrée, l'effectif des voitures de tourisme considérées, selon la dernière statistique concernant l'effectif des véhicules à moteur en Suisse (coefficients de pondération propres à chaque canton, par type).

**Indices particuliers**

Charges cantonales indexées pour chaque type de cylindrée (moyenne suisse = 100).

**Indice**

Concentration des indices particuliers par canton. On attribue à chaque type de cylindrée, comme coefficient de pondération, pour chaque canton, l'effectif des voitures de tourisme considérées, selon la dernière statistique concernant l'effectif des véhicules à moteur en Suisse (coefficients de pondération propres à chaque type, par canton).

*Lastwagen*

**Grundlagen für die Indexberechnungen**

Belastung durch die Lastwagensteuern für 12 ausgewählte Lastwagenmodelle

**Schweizerisches Mittel**

Gewogenes Mittel der kantonalen Belastungen pro Lastwagentyp. Jeder Kanton erhält als Gewicht pro Lastwagentyp den entsprechenden Lastwagenbestand gemäss neuster Statistik über den Motorfahrzeugbestand in der Schweiz (typenspezifische Kantongewichte)

**Einzelindizes**

Indizierte kantonale Belastungen pro Lastwagentyp (schweizerisches Mittel = 100)

**Index**

Zusammenzug der Einzelindizes pro Kanton. Jeder Lastwagentyp erhält als Gewicht pro Kanton den entsprechenden Lastwagenbestand gemäss neuster Statistik über den Motorfahrzeugbestand in der Schweiz (kantonsspezifische Typengewichte)

*Motorrad, Sattelschlepper, Anhänger*

**Grundlagen für die Indexberechnungen**

Belastung durch die Motorfahrzeugsteuern für je ein ausgewähltes Fahrzeugmodell

**Schweizerisches Mittel**

Gewogenes Mittel der kantonalen Belastungen pro Fahrzeugmodell. Jeder Kanton erhält als Gewicht pro Fahrzeugmodell den entsprechenden Fahrzeugbestand gemäss neuster Statistik über den Motorfahrzeugbestand in der Schweiz

**Index**

Indizierte kantonale Belastungen pro Fahrzeugkategorie (schweizerisches Mittel = 100)

**Totalindex der Motorfahrzeugsteuern**

Zusammenzug der Indizes der einzelnen Fahrzeugkategorien pro Kanton. Die Indizes der einzelnen Fahrzeugkategorien erhalten als Gewicht pro Kanton die entsprechenden kantonalen Erträge aus den Motorfahrzeugsteuern (kantonale Zusammenzugsgewichte)

*Camions*

**Base de calcul des indices**

Charge due aux impôts sur les camions pour 12 modèles choisis de camions

**Moyenne suisse**

Moyenne pondérée des charges cantonales par modèle de camion. On attribue à chaque canton, comme coefficient de pondération, pour chaque modèle de camion, l'effectif des camions considérés selon la dernière statistique concernant l'effectif des véhicules à moteur en Suisse (coefficients de pondération propres à chaque canton, par type)

**Indices particuliers**

Charges cantonales indexées par modèle de camion (moyenne suisse = 100)

**Indice**

Concentration des indices particuliers par canton. On attribue à chaque modèle de camion, comme coefficient de pondération, pour chaque canton, l'effectif des camions considérés, selon la dernière statistique concernant l'effectif des véhicules à moteur en Suisse (coefficients de pondération propres à chaque type, par canton)

*Motocycle, tracteur à sellette, remorque*

**Base de calcul des indices**

Charge due aux impôts sur les véhicules à moteur pour un modèle choisi de véhicule

**Moyenne suisse**

Moyenne pondérée des charges cantonales par modèle de véhicule. On attribue à chaque canton, comme coefficient de pondération, pour chaque modèle de véhicule, l'effectif des véhicules considérés selon la dernière statistique concernant l'effectif des véhicules à moteur en Suisse

**Indice**

Charges cantonales indexées par catégorie de véhicule (moyenne suisse = 100)

**Indice total des impôts sur les véhicules à moteur**

Concentration des indices des catégories particulières de véhicules par canton. On attribue à chacun des indices des catégories particulières de véhicules, comme coefficient de pondération, pour chaque canton, les produits correspondants des impôts cantonaux sur les véhicules à moteur (concentration à l'aide des coefficients de pondération propres à chaque canton)

**Uebersicht**

Die nachfolgende Uebersicht beschränkt sich auf die Wiedergabe der kantonalen Besteuerungskriterien der Personen- und Lastwagen

**Aperçu**

L'aperçu ci-après se limite à indiquer les critères d'imposition cantonaux pour les voitures de tourisme et les camions

52	Personenwagen / Voitures de tourisme			Lastwagen <sup>1)</sup> / Camions <sup>1)</sup>			
	Hubraum	Steuer-PS	Maximal zulässiges Gesamtgewicht	Hubraum	Steuer-PS	Maximal zulässiges Gesamtgewicht	Maximal zulässige Nutzlast
Cantons	Cylindree	CV-impôt	Poids total maximum autorise	Cylindree	CV-impôt	Poids total maximum autorise	Charge utile maximum autorisee
Zurich	x						x
Bern			x			x	
Luzern		x					x
Uri	x			x		x	
Schwyz	x					x	
Obwalden	x			x			x
Nidwalden	x					x	
Glarus	x						x
Zug	x					x	
Fribourg	x						x
Solothurn	x						x
Basel-Stadt		x					x
Basel-Landschaft			x			x	
Schaffhausen	x						x
Appenzell A Rh	x						x
Appenzell I Rh			x			x	
St Gallen			x			x	
Graubunden		x				x	
Aargau		x					x
Thurgau		x			x		
Ticino		x <sup>2)</sup>	x <sup>2)</sup>		x <sup>3)</sup>		
Vaud	x					x	
Valais		x			x		
Neuchâtel	x					x	
Geneve		x					x
Jura			x			x	

1) Ueber 3'500 kg Gesamtgewicht / Poids total excédant 3 500 kg

2) DIN PS kombiniert mit dem Gesamtgewicht / CV DIN combiné avec le poids total

3) DIN PS / CV DIN

## Motorfahrzeugsteuern: Belastungen in Franken und Einzelindizes

## Personenwagen und Motorrad

53 Kantone	Personenwagen										
	Hubraum (cm <sup>3</sup> )										
	400	600	800	1'000	1'200	1'400	1'600	1'800	2'000	2'200	2'400
	Steuer-PS										
	2.04	3.06	4.08	5.10	6.12	7.13	8.15	9.17	10.19	11.21	12.23
Maximal zulässiges Gesamtgewicht in kg											
	588	854	1'042	1'188	1'307	1'408	1'495	1'572	1'641	1'703	1'760
	Motorfahrzeugsteuern in Franken										
Zürich	200	200	200	233	265	298	330	363	395	428	460
Bern	191	277	336	376	410	438	462	483	503	520	536
Luzern	206	222	239	276	293	309	353	370	389	417	444
Uri	160	160	180	200	220	240	260	280	304	328	352
Schwyz	195	195	195	221	246	272	297	323	348	378	408
Obwalden	164	164	164	186	208	230	252	274	296	318	340
Nidwalden	166	166	166	194	221	249	276	304	332	359	387
Glarus	220	220	220	237	271	305	339	373	407	441	475
Zug	146	169	192	215	238	261	284	307	330	353	376
Freiburg	202	232	261	290	319	341	363	384	406	428	450
Solothurn	173	173	207	230	253	276	306	336	366	396	426
Basel-Stadt	68	102	136	170	204	238	272	306	332	357	383
Basel-Landschaft	154	223	272	310	342	368	391	411	429	445	460
Schaffhausen	120	120	120	144	168	192	216	240	264	288	312
Appenzell A.Rh.	260	260	260	260	287	314	359	387	415	464	493
Appenzell I.Rh.	200	200	215	257	293	323	350	374	395	413	428
St. Gallen	159	231	280	315	343	367	388	406	422	437	451
Graubünden	288	288	306	306	350	394	438	482	526	570	614
Aargau	180	180	180	180	204	228	252	276	300	324	348
Thurgau	96	120	144	168	192	216	240	264	288	312	336
Tessin	158	175	196	221	246	274	301	329	358	386	414
Waadt	250	250	250	290	330	370	410	450	490	530	570
Wallis	125	125	125	125	145	165	185	205	220	235	250
Neuenburg	222	222	222	222	252	282	312	342	372	402	432
Genf	164	164	164	164	188	212	236	260	284	308	332
Jura	181	262	318	357	388	415	438	458	476	493	508
Schweiz	181	206	218	246	282	310	338	366	392	418	443
	Einzelindizes										
Zürich	110.8	97.2	91.9	94.8	94.0	96.2	97.6	99.2	100.9	102.5	104.0
Bern	105.5	134.4	154.3	153.1	145.3	141.4	136.6	132.1	128.4	124.5	121.1
Luzern	114.1	107.9	109.8	112.3	104.0	99.8	104.4	101.1	99.3	99.9	100.3
Uri	88.6	77.7	82.7	81.4	78.1	77.5	76.9	76.5	77.6	78.5	79.5
Schwyz	108.0	94.7	89.6	89.7	87.3	87.7	87.8	88.1	88.9	90.5	92.2
Obwalden	90.8	79.7	75.4	75.7	73.8	74.3	74.5	74.9	75.6	76.2	76.8
Nidwalden	91.9	80.6	76.3	78.9	78.4	80.4	81.6	83.1	84.8	86.0	87.5
Glarus	121.8	106.9	101.1	96.4	96.1	98.5	100.2	101.9	103.9	105.6	107.3
Zug	80.9	82.1	88.2	87.5	84.4	84.3	84.0	83.9	84.3	84.5	85.0
Freiburg	111.9	112.7	119.9	118.0	113.2	110.1	107.3	105.0	103.7	102.5	101.7
Solothurn	95.5	83.8	95.1	93.6	89.8	89.1	90.5	91.8	93.5	94.8	96.3
Basel-Stadt	37.7	49.6	62.5	69.2	72.4	76.9	80.4	83.6	84.7	85.5	86.4
Basel-Landschaft	85.3	108.3	125.0	126.1	121.3	118.9	115.6	112.3	109.6	106.6	104.0
Schaffhausen	66.5	58.3	55.1	58.6	59.6	62.0	63.9	65.6	67.4	69.0	70.5
Appenzell A.Rh.	144.0	126.3	119.5	105.8	101.8	101.4	106.1	105.8	106.0	111.1	111.4
Appenzell I.Rh.	110.8	97.2	98.8	104.6	104.0	104.3	103.5	102.2	100.9	98.9	96.7
St. Gallen	88.1	112.2	128.7	128.2	121.7	118.5	114.7	111.0	107.8	104.7	101.9
Graubünden	159.5	139.9	140.6	124.5	124.2	127.3	129.5	131.7	134.3	136.5	138.8
Aargau	99.7	87.4	82.7	73.2	72.4	73.6	74.5	75.4	76.6	77.6	78.6
Thurgau	53.2	58.3	66.2	68.4	68.1	69.8	71.0	72.2	73.5	74.7	75.9
Tessin	87.5	85.0	90.1	89.9	87.3	88.5	89.0	89.9	91.4	92.4	93.6
Waadt	138.5	121.5	114.9	118.0	117.1	119.5	121.2	123.0	125.1	126.9	128.8
Wallis	69.2	60.7	57.4	50.9	51.4	53.3	54.7	56.0	56.2	56.3	56.5
Neuenburg	123.0	107.9	102.0	90.3	89.4	91.1	92.3	93.5	95.0	96.3	97.6
Genf	90.8	79.7	75.4	66.7	66.7	68.5	69.8	71.1	72.5	73.8	75.0
Jura	100.0	127.4	146.2	145.1	137.7	133.9	129.4	125.2	121.6	118.0	114.7
Schweiz	100.0	100.0	100.0	100.0	100.0	100.0	100.0	100.0	100.0	100.0	100.0

## Impôts sur les véhicules à moteur: charges en francs et indices particuliers

## Voitures de tourisme et un type de motocycle

Voitures de tourisme										Motorrad	53
Cylindrée (cm3)										Motocycle	
2'600	2'800	3'000	3'500	4'000	4'500	5'000	5'500	6'000		50	Cantons
CV-impôt											
13.25	14.26	15.28	17.83	20.38	22.92	25.47	28.02	30.56		0.25	
Poids total maximum autorisé en kg											
1'813	1'861	1'906	2'007	2'094	2'171	2'240	2'303	2'359		145	
Impôts sur les véhicules à moteur en francs											
493	525	558	639	720	801	883	964	1'045		23	Zurich
551	564	576	604	625	644	660	675	689		47	Berne
473	501	528	686	764	884	983	1'131	1'280		30	Lucerne
376	400	424	484	544	604	664	724	784		30	Uri
438	468	498	588	648	738	798	888	948		29	Schwyz
362	384	406	461	516	571	626	681	736		30	Unterwald-le-Haut
414	442	470	539	608	677	746	815	884		40	Unterwald-le-Bas
509	545	583	678	773	868	963	1'058	1'153		90	Glaris
399	422	445	503	560	618	675	733	790		40	Zoug
472	493	522	609	668	733	777	842	896		48	Fribourg
456	486	516	591	666	741	816	891	966		33	Soleure
408	434	459	536	587	663	714	791	867		40	Bâle-Ville
474	486	498	525	547	567	585	602	617		44	Bâle-Campagne
336	360	384	444	504	564	624	684	744		24	Schaffhouse
522	551	580	653	725	798	870	943	1'015		42	Appenzell Rh.-Ext.
446	461	473	503	530	554	572	593	608		60	Appenzell Rh.-Int.
463	475	485	509	528	544	558	571	583		39	Saint-Gall
658	702	746	878	966	1'098	1'186	1'318	1'450		52	Grisons
372	396	420	492	540	612	660	732	804		30	Argovie
360	384	408	480	528	600	648	720	792		30	Thurgovie
442	469	496	560	620	673	721	761	794		50	Tessin
610	650	690	790	890	990	1'090	1'190	1'290		59	Vaud
265	280	295	340	370	430	470	530	590		30	Valais
462	492	522	639	717	834	912	1'029	1'107		60	Neuchâtel
362	391	421	509	584	697	772	884	997		9	Genève
522	534	546	573	592	610	625	640	653		45	Jura
468	491	519	593	655	723	777	850	925		38	Suisse
Indices particuliers											
105.3	106.8	107.5	107.8	109.9	110.8	113.6	113.4	113.0		61.2	Zurich
117.6	114.8	111.0	101.9	95.4	89.1	85.0	79.4	74.5		125.0	Berne
101.0	102.0	101.7	115.7	116.6	122.3	126.5	133.1	138.4		79.8	Lucerne
80.3	81.4	81.7	81.6	83.0	83.6	85.4	85.2	84.8		79.8	Uri
93.6	95.2	95.9	99.2	98.9	102.1	102.7	104.5	102.5		77.1	Schwyz
77.3	78.1	78.2	77.7	78.7	79.0	80.6	80.1	79.6		79.8	Unterwald-le-Haut
88.4	90.0	90.5	90.9	92.8	93.7	96.0	95.9	95.6		106.4	Unterwald-le-Bas
108.7	110.9	112.3	114.3	118.0	120.1	123.9	124.5	124.7		239.3	Glaris
85.2	85.9	85.7	84.8	85.5	85.5	86.9	86.2	85.4		106.4	Zoug
100.8	100.3	100.5	102.7	101.9	101.4	100.0	99.1	95.8		127.7	Fribourg
97.4	98.9	99.4	99.7	101.6	102.5	105.0	104.8	104.4		87.8	Soleure
87.1	88.2	88.4	90.3	89.5	91.7	91.9	93.0	93.7		106.4	Bâle-Ville
101.2	98.9	95.9	88.5	83.5	78.5	75.3	70.8	66.7		116.3	Bâle-Campagne
71.8	73.3	74.0	74.9	76.9	78.0	80.3	80.5	80.4		63.8	Schaffhouse
111.5	112.1	111.7	110.0	110.6	110.3	112.0	110.9	109.7		111.7	Appenzell Rh.-Ext.
95.3	93.8	91.1	84.8	80.9	76.7	73.6	69.8	65.7		159.6	Appenzell Rh.-Int.
98.9	96.7	93.4	85.8	80.6	75.3	71.8	67.2	63.0		103.7	Saint-Gall
140.5	142.9	143.7	148.1	147.4	151.9	152.6	155.1	156.8		139.1	Grisons
79.5	80.6	80.9	83.0	82.4	84.7	84.9	86.1	86.9		79.8	Argovie
76.9	78.1	78.6	80.9	80.6	83.0	83.4	84.7	85.6		79.8	Thurgovie
94.4	95.4	95.5	94.4	94.6	93.1	92.8	89.5	85.8		133.0	Tessin
130.3	132.3	132.9	133.2	135.8	137.0	140.3	140.0	139.5		156.9	Vaud
56.6	57.0	56.8	57.3	56.5	59.5	60.5	62.3	63.8		79.8	Valais
98.7	100.1	100.5	107.8	109.4	115.4	117.4	121.1	119.7		159.6	Neuchâtel
77.2	79.6	81.0	85.8	89.1	96.4	99.3	104.0	107.7		23.1	Genève
111.4	108.7	105.2	96.6	90.4	84.4	80.5	75.3	70.6		118.3	Jura
100.0	100.0	100.0	100.0	100.0	100.0	100.0	100.0	100.0		100.0	Suisse

## Motorfahrzeugsteuern: Belastungen in Franken und Einzelindizes

## Lastwagen, Sattelschlepper und Anhänger

54  Kantone	Lastwagen						
	Maximal zulässiges Gesamtgewicht in kg						
	4'500	5'300	6'500	7'800	9'400	11'000	13'500
	Maximal zulässige Nutzlast in kg						
	2'500	2'750	3'200	3'500	5'250	6'600	8'500
	Hubraum (cm <sup>3</sup> )						
	2'383	4'570	3'782	6'224	6'128	5'496	6'595
Steuer-PS / DIN-PS							
12.14 / 90	23.28 / 100	19.27 / 85	31.70 / 128	31.21 / 130	28.00 / 133	33.59 / 145	
Motorfahrzeugsteuern in Franken							
Zürich	675	750	825	825	1'140	1'410	1'680
Bern	1'137	1'271	1'444	1'599	1'752	1'874	2'011
Luzern	380	450	530	530	650	800	950
Uri	505	803	741	1'092	1'131	1'098	1'315
Schwyz	550	626	702	816	945	1'074	1'304
Obwalden	473	706	669	894	1'025	1'067	1'271
Nidwalden	580	660	780	910	1'070	1'230	1'480
Glarus	610	705	800	800	1'180	1'465	1'750
Zug	700	780	900	1'030	1'190	1'350	1'600
Freiburg	871	871	1'089	1'089	1'597	1'706	1'924
Solothurn	605	715	825	825	1'265	1'463	1'595
Basel-Stadt	569	669	769	592	1'169	1'469	1'769
Basel-Landschaft	633	746	915	1'098	1'323	1'548	1'900
Schaffhausen	420	480	540	540	780	960	1'140
Appenzell A.Rh.	764	851	938	938	1'286	1'547	1'808
Appenzell I.Rh.	725	797	905	1'022	1'166	1'310	1'535
St. Gallen	982	1'106	1'268	1'419	1'572	1'699	1'849
Graubünden	763	875	1'041	1'222	1'444	1'667	2'014
Aargau	492	564	636	636	936	1'188	1'440
Thurgau	370	660	554	898	871	792	950
Tessin	729	799	694	994	1'008	1'029	1'113
Waadt	650	780	910	1'040	1'300	1'430	1'820
Wallis	280	500	420	680	660	600	720
Neuenburg	828	909	990	1'071	1'233	1'314	1'557
Genf	421	482	542	542	784	966	1'147
Jura	1'077	1'205	1'368	1'515	1'660	1'775	1'906
Schweiz	688	826	921	983	1'195	1'361	1'563
Einzelindizes							
Zürich	98.1	90.8	89.6	84.0	95.4	103.6	107.5
Bern	165.2	154.0	156.8	162.8	146.7	137.7	128.7
Luzern	55.2	54.5	57.6	53.9	54.4	58.8	60.8
Uri	73.4	97.3	80.5	111.1	94.7	80.7	84.1
Schwyz	79.9	75.8	76.3	83.0	79.1	78.9	83.4
Obwalden	68.7	85.5	72.7	91.0	85.8	78.4	81.3
Nidwalden	84.3	79.9	84.7	92.6	89.6	90.4	94.7
Glarus	88.6	85.4	86.9	81.4	98.8	107.7	111.9
Zug	101.7	94.5	97.8	104.8	99.6	99.2	102.3
Freiburg	126.5	105.5	118.3	110.8	133.7	125.4	123.1
Solothurn	87.9	86.6	89.6	84.0	105.9	107.5	102.0
Basel-Stadt	82.7	81.0	83.5	60.2	97.9	108.0	113.2
Basel-Landschaft	92.0	90.3	99.4	111.7	110.7	113.8	121.5
Schaffhausen	61.0	58.1	58.7	55.0	65.3	70.6	72.9
Appenzell A.Rh.	111.0	103.1	101.9	95.5	107.7	113.7	115.7
Appenzell I.Rh.	105.3	96.5	98.3	104.0	97.6	96.3	98.2
St. Gallen	142.6	134.0	137.7	144.4	131.6	124.9	118.3
Graubünden	110.8	106.0	113.1	124.4	120.9	122.5	128.8
Aargau	71.5	68.3	69.1	64.7	78.4	87.3	92.1
Thurgau	53.7	79.9	60.2	91.4	72.9	58.2	60.8
Tessin	105.9	98.8	75.4	101.2	84.4	75.6	71.2
Waadt	94.4	94.5	98.9	105.8	108.8	105.1	116.4
Wallis	40.7	60.6	45.8	69.2	55.3	44.1	46.1
Neuenburg	120.3	110.1	107.5	109.0	103.2	96.6	99.6
Genf	61.2	58.3	58.9	55.2	65.6	71.0	73.4
Jura	156.5	145.9	148.6	154.2	139.0	130.5	121.9
Schweiz	100.0	100.0	100.0	100.0	100.0	100.0	100.0

## Impôts sur les véhicules à moteur: charges en francs et indices particuliers

## Camions et un type de tracteur à sellette et de remorque

Camions					Sattelschlepper <sup>1)</sup> Tracteur à sellette <sup>1)</sup>	Anhänger Remorque	54
Cantons							
Poide total maximum autorisé en kg							
14'500	16'000	19'000	25'000	28'000	19'650	8'800	
Charge utile maximum autorisée en kg							
9'050	8'700	11'250	16'000	18'200	9'800	5'900	
Cylindrée (cm <sup>3</sup> )							
10'456	11'967	11'413	12'000	14'620	6'595	-	
CV-Impôt / CV DIN							
53.26 / 204	60.95 / 360	58.13 / 280	61.12 / 330	74.46 / 330	33.59 / 145	-	
Impôt sur les véhicules à moteur en francs							
1'860	1'770	2'265	3'210	3'735	2'131	326	Zurich
2'054	2'107	2'183	2'261	2'280	3'121	850	Berne
950	950	1'100	1'400	1'600	1'800	480	Lucerne
1'817	2'048	2'090	2'354	2'780	1'536	390	Uri
1'400	1'544	1'904	2'546	2'816	2'024	902	Schwyz
1'692	1'792	1'922	2'282	2'700	1'376	415	Unterwald-le-Haut
1'580	1'730	1'970	2'450	2'690	2'022	505	Unterwald-le-Bas
1'940	1'845	2'320	3'175	3'650	1'220	460	Glaris
1'700	1'830	2'070	2'550	2'790	1'830	565	Zoug
2'033	1'924	2'251	2'796	3'014	2'119	740	Fribourg
1'683	1'639	1'859	2'255	2'475	1'540	561	Soleure
1'969	1'869	2'369	3'269	3'769	1'737	468	Bâle-Ville
2'041	2'252	2'674	3'518	3'940	2'765	592	Bâle-Campagne
1'260	1'200	1'536	2'184	2'544	1'320	270	Schaffhouse
1'982	1'895	2'330	3'113	3'548	2'175	340	Appenzell Rh.-Ext.
1'625	1'760	2'030	2'570	2'840	2'544	556	Appenzell Rh.-Int.
1'898	1'960	2'053	2'159	2'189	2'893	759	Saint-Gall
2'153	2'362	2'674	3'298	3'610	2'123	623	Grisons
1'608	1'524	1'944	2'700	3'120	2'055	270	Argovie
1'452	1'663	1'584	1'663	2'006	1'300	350	Thurgovie
1'525	2'615	2'056	2'406	2'406	1'213	100	Tessin
1'950	2'080	2'470	3'250	3'640	2'500	420	Vaud
1'100	1'260	1'200	1'260	1'520	920	300	Valais
1'638	1'719	2'142	2'988	3'411	1'704	942	Neuchâtel
1'268	1'208	1'510	1'640	1'640	1'080	540	Genève
1'946	1'996	2'068	2'142	2'161	2'957	805	Jura
1'712	1'805	2'029	2'483	2'799	2'062	526	Suisse
Indices particuliers							
108.7	98.1	111.6	129.3	133.4	103.4	61.9	Zurich
120.0	116.8	107.6	91.1	81.5	151.4	161.5	Berne
55.5	52.6	54.2	56.4	57.2	87.3	91.2	Lucerne
106.1	113.5	103.0	94.8	99.3	74.5	74.1	Uri
81.8	85.6	93.9	102.5	100.6	98.2	171.4	Schwyz
98.8	99.3	94.7	91.9	96.5	66.7	78.9	Unterwald-le-Haut
92.3	95.9	97.1	98.7	96.1	98.1	96.0	Unterwald-le-Bas
113.3	102.2	114.4	127.9	130.4	59.2	87.4	Glaris
99.3	101.4	102.0	102.7	99.7	88.8	107.4	Zoug
118.8	106.6	111.0	112.6	107.7	102.8	140.6	Fribourg
98.3	90.8	91.6	90.8	88.4	74.7	106.6	Soleure
115.0	103.6	116.8	131.6	134.7	84.2	98.9	Bâle-Ville
119.2	124.8	131.8	141.7	140.8	134.1	112.4	Bâle-Campagne
73.6	66.5	75.7	88.0	90.9	64.0	51.3	Schaffhouse
115.8	105.0	114.9	125.4	126.8	105.5	64.6	Appenzell Rh.-Ext.
94.9	97.5	100.1	103.5	101.5	123.4	105.7	Appenzell Rh.-Int.
110.9	108.6	101.2	96.9	78.2	140.3	144.2	Saint-Gall
125.8	130.9	131.8	132.8	129.0	103.0	118.4	Grisons
93.9	84.5	95.8	108.7	111.5	99.7	51.3	Argovie
84.8	92.2	78.1	67.0	71.7	63.1	66.5	Thurgovie
89.1	144.9	101.3	96.9	86.0	58.8	19.0	Tessin
113.9	115.3	121.8	130.9	130.0	121.3	79.8	Vaud
64.3	69.8	59.2	50.7	54.3	44.6	57.0	Valais
95.7	95.3	105.6	120.3	121.9	82.6	179.0	Neuchâtel
74.1	66.9	74.4	66.0	58.6	52.4	102.6	Genève
113.7	110.6	101.9	86.3	77.2	143.4	153.0	Jura
100.0	100.0	100.0	100.0	100.0	100.0	100.0	Suisse

1) Diese Angaben beziehen sich auf die Kombination. Der Schlepper hat ein maximal zulässiges Gesamtgewicht von 16'000 kg und eine maximale Nutzlast von 10'720 kg.

Für den Auflieger ergibt sich ein maximal zulässiges Gesamtgewicht von 13'850 kg und eine maximal zulässige Nutzlast von 9'800 kg. Der Sattelruck beträgt 5'800 kg.

Ces données se rapportent au véhicule combiné. Pour le tracteur le poids total maximum autorisé est de 16'000 kg et la charge utile maximum de 10'720 kg.

Pour la semi-remorque le poids total maximum autorisé s'établit ainsi à 13'850 kg et la charge utile maximum à 9'800 kg. La pression sur la sellette est de 5'800 kg.

## Totalindex der Motorfahrzeugsteuern / Indice total des impôts sur les véhicules à moteur

Personenwagen, Motorräder, Lastwagen, Sattelschlepper und Anhänger

Voitures de tourisme, motocycles, camions, tracteurs à sellette et remorque

55 Kantone Cantons	Index der ..... / Indice des .....					Totalindex der Motorfahrzeugsteuern
	Personenwagen- steuern Impôts sur les voitures de tourisme	Motorradsteuern Impôts sur les motocycles	Lastwagensteuern Impôts sur les camions	Sattelschlepper- steuern Impôts sur les tracteurs à sellette	Anhängersteuern Impôts sur les remorques	Indice total des impôts sur les véhicules à moteur
Zürich	100.3	61.2	110.7	103.4	61.9	100.4
Bern	131.8	125.0	114.5	151.4	161.5	130.9
Luzern	102.2	79.8	55.4	87.3	91.2	98.2
Uri	77.9	79.8	102.0	74.5	74.1	80.5
Schwyz	89.8	77.1	88.7	98.2	171.4	90.4
Obwalden	75.3	79.8	94.0	66.7	78.9	77.2
Nidwalden	83.7	106.4	93.6	98.1	96.0	85.2
Glarus	102.7	239.3	110.9	59.2	87.4	110.4
Zug	84.6	106.4	100.5	88.8	107.4	86.4
Fribourg	106.7	127.7	112.4	102.8	140.6	107.9
Solothurn	92.8	87.8	93.2	74.7	106.6	92.5
Basel-Stadt	82.1	106.4	111.9	84.2	88.9	85.4
Basel-Landschaft	110.6	116.3	125.6	134.1	112.4	112.3
Schaffhausen	65.9	63.8	74.4	64.0	51.3	66.5
Appenzell A.Rh.	106.5	111.7	114.0	105.5	64.6	107.0
Appenzell I.Rh.	100.4	159.6	98.4	123.4	105.7	103.1
St. Gallen	109.7	103.7	104.8	140.3	144.2	109.7
Graubünden	133.0	139.1	126.4	103.0	118.4	132.2
Aargau	76.2	79.8	93.6	99.7	51.3	78.3
Thurgau	72.6	79.8	79.7	63.1	66.5	73.3
Ticino	90.3	133.0	99.3	58.8	19.0	92.1
Vaud	123.3	156.9	117.4	121.3	79.8	123.9
Valais	55.0	79.8	59.7	44.6	57.0	56.0
Neuchâtel	93.8	159.6	105.1	82.6	179.0	97.8
Genève	72.2	23.1	66.7	52.4	102.6	71.7
Jura	126.1	118.3	100.7	143.4	153.0	124.9
Schweiz / Suisse	100.0	100.0	100.0	100.0	100.0	100.0



## **IV**

**Gesamtindex der Steuerbelastung**

**Indice global de la charge fiscale**

## Gesamtindex der Steuerbelastung

Index der Einkommensbelastung insgesamt der natürlichen Personen ohne Berücksichtigung teuerungsbedingter Veränderungen des Einkommens

Indice global de la charge grevant le revenu des personnes physiques sans tenir compte des modifications du revenu causées par le renchérissement

## Erläuterungen

Der Zusammenzug der einzelnen Indizes zu einem Gesamtindex der Steuerbelastung erfolgt aufgrund kantonspezifischer Zusammengewichte.

Für die Berechnung der Gewichte sind die Steuereinnahmen der Kantone und Gemeinden gemäss Publikation "Öffentliche Finanzen der Schweiz" massgebend.

## Explications

La concentration des différents indices en vue d'obtenir un indice global de la charge fiscale s'effectue à l'aide des coefficients de pondération propres à chaque canton.

Pour le calcul des coefficients de pondération les recettes fiscales des cantons et des communes tirées de la publication "Finances publiques en Suisse" sont déterminantes.

56 Kantone Cantons	Totalindex der Einkommens- und Vermögensbelastung der natürlichen Personen 1) Indice total de la charge grevant le revenu et la fortune des personnes physiques 1)	Totalindex der Reingewinn- und Kapitalbelastung der Aktiengesellschaften 2) Indice total de la charge grevant le bénéfice net et le capital des sociétés anonymes 2)	Totalindex der Motorfahrzeugsteuern 3) Indice total des impôts sur les véhicules à moteur 3)	Gesamtindex der Steuerbelastung Indice global de la charge fiscale
Zürich	76.7	103.3	100.4	82.5
Bern	119.7	95.3	130.9	118.3
Luzern	119.9	89.3	98.2	116.0
Uri	91.2	113.6	80.5	92.3
Schwyz	87.3	91.9	90.4	88.0
Obwalden	123.6	87.9	77.2	118.6
Nidwalden	71.2	86.7	85.2	74.4
Glarus	111.1	145.6	110.4	115.8
Zug	55.8	57.6	86.4	57.4
Fribourg	136.3	101.8	107.9	131.1
Solothurn	96.0	97.1	92.5	96.0
Basel-Stadt	108.5	113.4	85.4	109.3
Basel-Landschaft	89.2	108.8	112.3	92.6
Schaffhausen	106.4	101.7	66.5	104.7
Appenzell A.Rh.	108.0	109.1	107.0	108.1
Appenzell I.Rh.	101.6	95.1	103.1	100.9
St. Gallen	98.7	94.2	109.7	98.6
Graubünden	89.5	144.3	132.2	102.4
Aargau	99.0	103.0	78.3	98.9
Thurgau	98.7	96.9	73.3	97.5
Ticino	90.4	121.9	92.1	96.5
Vaud	108.0	105.9	123.9	108.4
Valais	129.3	114.2	56.0	125.3
Neuchâtel	123.5	138.6	97.8	124.7
Genève	109.1	117.5	71.7	110.2
Jura	128.2	104.7	124.9	126.1
Schweiz / Suisse	100.0	100.0	100.0	100.0

1) Vgl. Seite 61

2) Vgl. Seite 76

3) Vgl. Seite 94

1) Voir page 61

2) Voir page 76

3) Voir page 94

## Indice global de la charge fiscale

Indice global de la charge grevant le revenu des personnes physiques en tenant compte des modifications du revenu causées par le renchérissement

Index der Einkommensbelastung insgesamt der natürlichen Personen mit Berücksichtigung teuerungsbedingter Veränderungen des Einkommens

## Explications

La concentration des différents indices en vue d'obtenir un indice global de la charge fiscale s'effectue à l'aide des coefficients de pondération propres à chaque canton.

Pour le calcul des coefficients de pondération les recettes fiscales des cantons et des communes tirées de la publication "Finances publiques en Suisse" sont déterminantes.

## Erläuterungen

Der Zusammenschluss der einzelnen Indizes zu einem Gesamtindex der Steuerbelastung erfolgt aufgrund kantonspezifischer Zusammengewichte.

Für die Berechnung der Gewichte sind die Steuereinnahmen der Kantone und Gemeinden gemäss Publikation "Öffentliche Finanzen der Schweiz" massgebend.

57 Cantons Kantone	Indice total de la charge grevant le revenu et la fortune des personnes physiques 1) Totalindex der Einkommens- und Vermögensbelastung der natürlichen Personen 1)	Indice total de la charge grevant le bénéfice net et le capital des sociétés anonymes 2) Totalindex der Reingewinn- und Kapitalbelastung der Aktiengesellschaften 2)	Indice total des impôts sur les véhicules à moteur 3) Totalindex der Motorfahrzeugsteuern 3)	Indice global de la charge fiscale Gesamtindex der Steuerbelastung
Zürich	77.3	103.3	100.4	82.9
Bern	119.2	95.3	130.9	117.8
Luzern	119.4	89.3	98.2	115.6
Uri	90.8	113.6	80.5	92.0
Schwyz	87.0	91.9	90.4	87.7
Obwalden	123.1	87.9	77.2	118.2
Nidwalden	70.9	86.7	85.2	74.2
Glarus	110.7	145.6	110.4	115.5
Zug	55.6	57.6	86.4	57.3
Fribourg	135.8	101.8	107.9	130.6
Solothurn	96.9	97.1	92.5	96.8
Basel-Stadt	109.9	113.4	85.4	110.3
Basel-Landschaft	88.9	108.8	112.3	92.3
Schaffhausen	106.0	101.7	66.5	104.4
Appenzell A.Rh.	107.7	109.1	107.0	107.8
Appenzell I.Rh.	101.3	95.1	103.1	100.6
St. Gallen	98.2	94.2	109.7	98.2
Graubünden	89.2	144.3	132.2	102.2
Aargau	98.6	103.0	78.3	98.6
Thurgau	98.3	96.9	73.3	97.1
Ticino	90.0	121.9	92.1	96.2
Vaud	107.6	105.9	123.9	108.1
Valais	128.8	114.2	56.0	124.9
Neuchâtel	124.5	138.6	97.8	125.5
Genève	110.1	117.5	71.7	110.9
Jura	129.3	104.7	124.9	127.0
Suisse / Schweiz	100.0	100.0	100.0	100.0

1) Voir page 62

2) Voir page 76

3) Voir page 94

1) Vgl. Seite 62

2) Vgl. Seite 76

3) Vgl. Seite 94

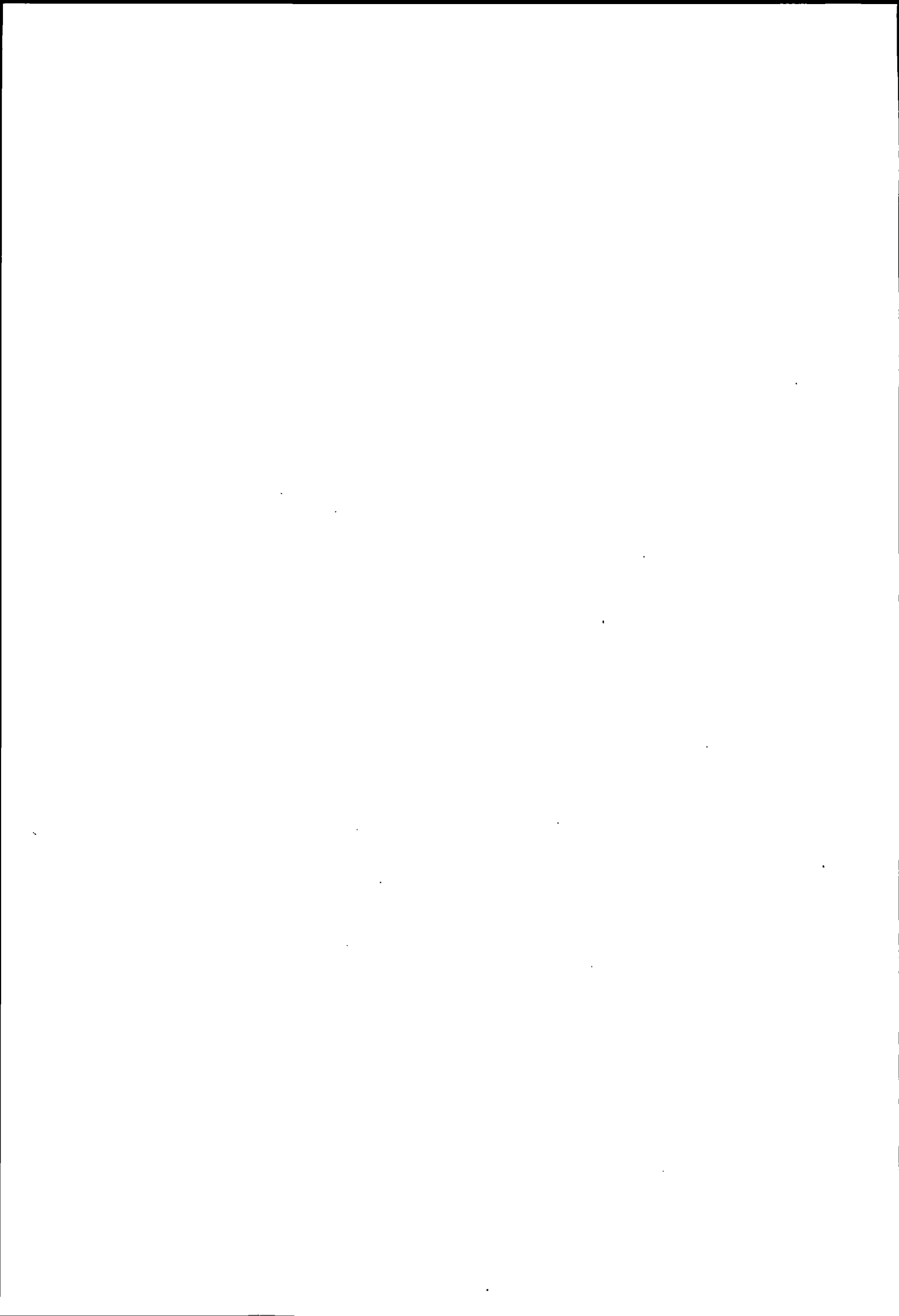

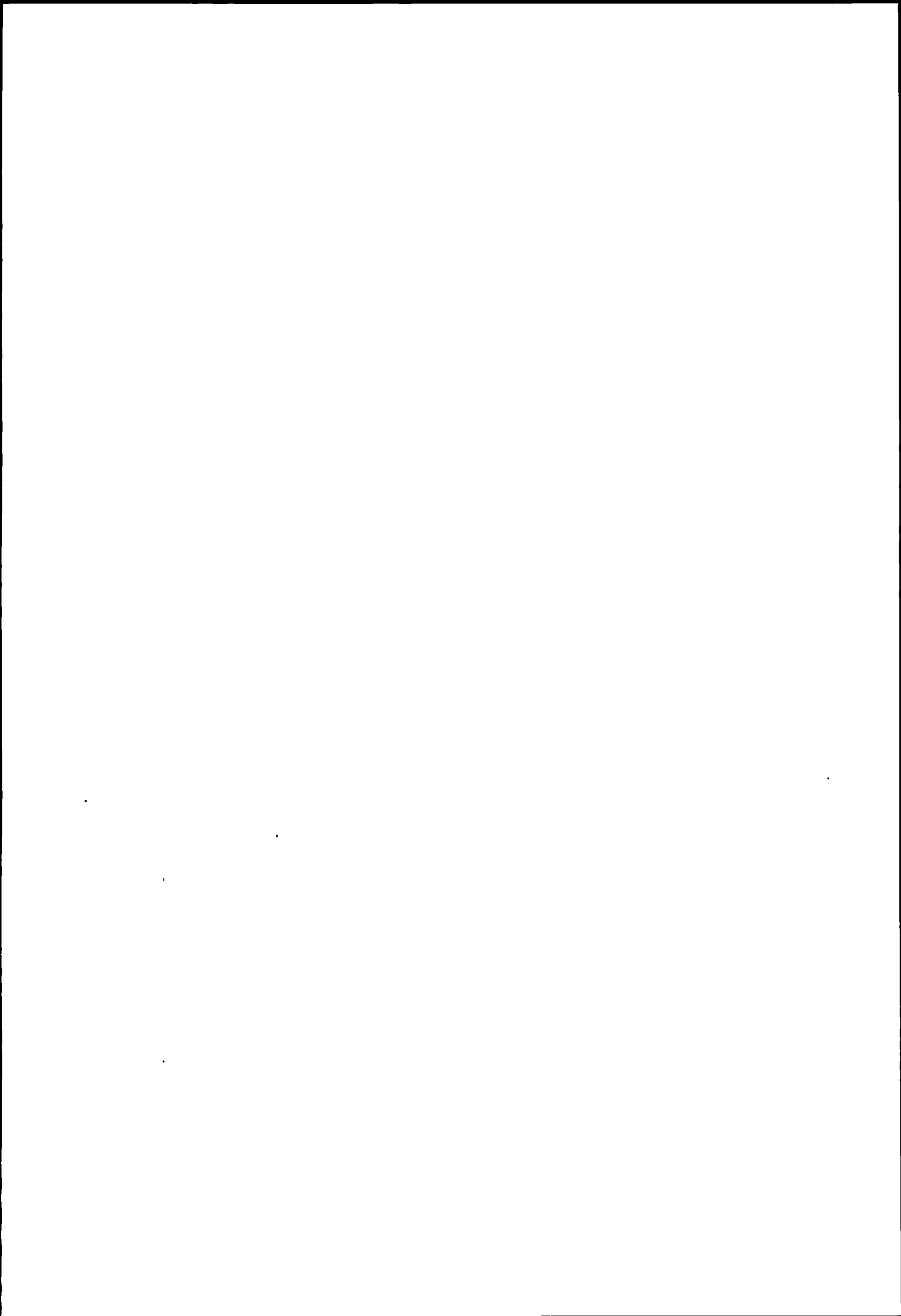

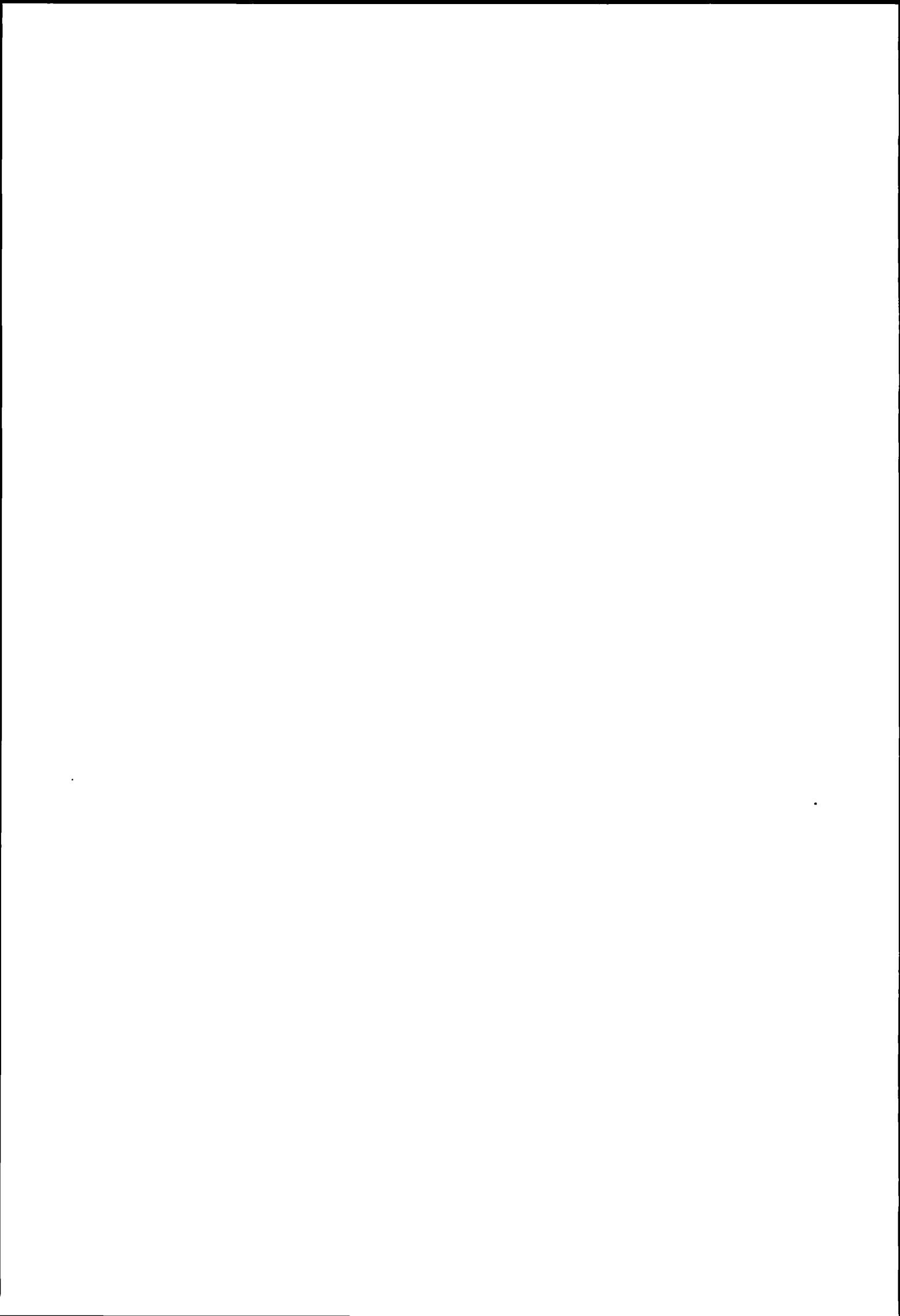

Die Publikationsreihe «Statistik der Schweiz» wird vom Bundesamt für Statistik (BFS) – als zentraler Statistikstelle des Bundes – herausgegeben und weiteren Stellen zur Verfügung gestellt (siehe auch Umschlagseite 2).

Einen Überblick über die statistische Information vermittelt ein jährlich erscheinender Katalog. Dieser kann beim BFS (Tel. 031 323 60 11) gratis bezogen werden.

La série «Statistique de la Suisse» est publiée par l'Office fédéral de la statistique (OFS), service statistique central de la Confédération, qui la met aussi à la disposition d'autres services (cf. 2<sup>e</sup> page de couverture).

Le catalogue des publications statistiques paraît chaque année. Il peut être obtenu gratuitement auprès de l'OFS (tél. 031 323 60 11).

---

### Publikationen ESTV

Die Eidg. Steuerverwaltung gibt folgende periodische Publikationen heraus.

In der Reihe Statistik der Schweiz:

Direkte Bundessteuer, Steuererträge und Kopfquoten nach Gemeinden der Veranlagungsperiode 1991/92, Bern 1995, 68 S., Fr. 10.—, Best.-Nr. 095-9200

Direkte Bundessteuer, Einschätzungsergebnisse der natürlichen und juristischen Personen der Veranlagungsperiode 1991/92, Bern 1995, 60 S., Fr. 9.—, Best.-Nr. 094-9200

Steuerbelastung in der Schweiz 1995, natürliche Personen nach Gemeinden, Bern 1996, 56 S., Fr. 8.—, Best.-Nr. 036-9500

Steuerbelastung in der Schweiz 1995, Kantonshauptorte – Kantonsziffern (vorliegende Publikation)

---

### Publications de l'AFC

L'Administration fédérale des contributions publie les publications périodiques suivantes:

Dans la série «Statistique de la Suisse»:

Impôt fédéral direct, rendements de l'impôt et cotes par tête par commune de la période de taxation 1991/92, Berne 1995, 68 p., 10 fr., numéro de commande 095-9200

Impôt fédéral direct, résultats de la taxation des personnes physiques et morales de la période de taxation 1991/92, Berne 1995, 60 p., 9 fr., numéro de commande 094-9200

Charge fiscale en Suisse 1995, personnes physiques par commune, Berne 1996, 56 p., 8 fr., numéro de commande 036-9500

Charge fiscale en Suisse 1995, Chefs-lieux des cantons – nombres cantonaux (la présente publication)

---

---

Die von der Eidgenössischen Steuerverwaltung erarbeitete Statistik informiert über die unterschiedlichen Belastungen der Kantons-, Gemeinde- und Kirchensteuern in den Kantonshauptorten für ausgewählte Steuersubjekte und -objekte. In der vorliegenden Publikation sind die mittleren, gewogenen kantonalen und gesamtschweizerischen Durchschnittswerte in Prozenten bzw. in Promillen ersichtlich.

Ausserdem beinhaltet sie den Totalindex der Einkommens- und Vermögensbelastung, den Totalindex der Reingewinn- und Kapitalbelastung, den Totalindex der Motorfahrzeugsteuern sowie den Gesamtindex der Steuerbelastung.

Folgende Steuern wurden berücksichtigt:

- Einkommens- und Vermögenssteuern der natürlichen Personen,
- Reingewinn- und Kapitalsteuern der juristischen Personen,
- Liegenschafts-, Liegenschaftsgewinn- und Erbschaftssteuern,
- Motorfahrzeugsteuern.

La statistique élaborée par l'Administration fédérale des contributions présente les différentes charges dues aux impôts cantonaux, communaux et paroissiaux dans les chefs-lieux cantonaux pour des sujets et objets fiscaux prédéterminés.

Elle indique en outre les valeurs moyennes pondérées des cantons et de l'ensemble de la Suisse, en pour cent et en pour mille.

La présente publication montre l'indice total de la charge fiscale grevant le revenu et la fortune, l'indice total relatif au bénéfice et au capital des sociétés anonymes, l'indice total des impôts sur les véhicules à moteur ainsi que l'indice global de la charge fiscale.

Ont été retenus:

- les impôts sur le revenu et sur la fortune des personnes physiques,
- les impôts sur le bénéfice net et les impôts sur le capital des personnes morales,
- les impôts immobiliers, les impôts sur les gains immobiliers et les impôts sur les successions et donations,
- les impôts sur les véhicules à moteur.