

18 Öffentliche Finanzen
Finances publiques

Steuerbelastung in der Schweiz

Charge fiscale en Suisse

1986

Kantonshauptorte · Kantonsziffern

Chefs-lieux des cantons · Nombres cantonaux

Eidg. Steuerverwaltung
Administration fédérale des contributions
Amministrazione federale delle contribuzioni

Bereiche der amtlichen Statistik**Domaines de la statistique officielle****1 Bevölkerung**

(Bevölkerungsstruktur, Zusammensetzung der Haushalte, Geburten, Todesfälle, Heiraten, Scheidungen, Adoptionen, Wanderungen)

1 Population

(structure de la population, composition des ménages, naissances, décès, mariages, divorces, adoptions, migrations)

2 Raum und Umwelt

(Boden, Wasser, Luft, Klima, Fauna und Flora, Immissionen, Entsorgung)

2 Espace et environnement

(sol, eaux, air, climat, faune et flore, immissions, élimination des déchets)

3 Erwerbsleben

(Beschäftigung, Arbeitsmarkt, Löhne, Arbeitsbedingungen)

3 Emploi et vie active

(emploi, marche du travail, salaires, conditions de travail)

4 Volkswirtschaft

(Volkswirtschaftliche Gesamtrechnung, Produktion, Umsätze, Verbrauch, Aussenhandel)

4 Economie

(comptes nationaux, production, chiffres d'affaires, consommation, commerce extérieur)

5 Preise

(Preise und Preisindizes für Güter und Dienstleistungen)

5 Prix

(prix et indices des prix des biens et des services)

6 Unternehmungen und Arbeitsstätten

(Struktur und Produktionsverhältnisse)

6 Entreprises et établissements

(structure et conditions de production)

7 Land- und Forstwirtschaft

(Betriebe, Arbeitskräfte, Maschinen, Nutzflächen, Tierbestände, Gartenbau, Wald und Holz, Fischerei)

7 Agriculture et sylviculture

(Exploitations, main-d'oeuvre, machines, surface utile, cheptel, horticulture, forêts et bois, pêche)

8 Energie

(Gesamtenergiebilanz, Produktion und Verbrauch von Energie)

8 Energie

(bilan énergétique, production et consommation d'énergie)

9 Bau- und Wohnungswesen

(Bestand, Produktion, Ausstattung)

9 Constructions et logements

(effectif, production, aménagement)

10 Tourismus

(Angebot und Nachfrage in Hotellerie und Parahotellerie)

10 Tourisme

(offre et demande dans l'hôtellerie et la parahôtellerie)

11 Verkehr

(Verkehrsanlagen, Verkehrsleistungen, Verkehrsunfälle, Strassen- und Eisenbahnrechnung)

11 Transports et communications

(infrastructure et prestations, accidents de la circulation, comptes routier et ferroviaire)

12 Geld, Kredit und Wahrung

(Bankwesen, Geldmenge, Geldstromrechnung)

12 Monnaie et crédit

(système bancaire, masse monétaire, comptabilité financière)

13 Versicherungswesen

(AHV, IV, Kranken- und Unfallversicherung, Arbeitslosenversicherung, Pensionskassen, Privatversicherungen)

13 Assurances

(AVS/AI, assurances maladie et assurances accidents, assurance chômage, caisses de pension, assurances privées)

14 Gesundheit

(Gesundheitseinrichtungen und -leistungen, Krankheits- und Todesursachen)

14 Santé

(infrastructure et prestations hospitalières et parahospitalières, causes des maladies et des décès)

15 Bildung und Wissenschaft

(Schulen, Hochschulen, Forschung und Entwicklung)

15 Education et science

(écoles, hautes écoles, recherche et développement)

16 Kultur und Lebensbedingungen

(Freizeit, Sport, Medien, kulturelle Aktivitäten)

16 Culture et conditions de vie

(sports, loisirs, médias, activités culturelles)

17 Politik

(Nationalratswahlen, Abstimmungen auf Bundesebene, Beteiligung am politischen Leben)

17 Politique

(élections au Conseil national, votations fédérales, participation à la vie politique)

18 Öffentliche Finanzen

(Einnahmen und Ausgaben von Bund, Kantonen und Gemeinden, Steuerbelastung)

18 Finances publiques

(recettes et dépenses de la Confédération, des cantons et des communes, charge fiscale)

19 Rechtspflege

(Delikte, Urteile, Strafvollzug)

19 Droit et justice

(délits, jugements, exécution des peines)

Statistische Resultate / Données statistiques

18 Öffentliche Finanzen
Finances publiques

Steuerbelastung in der Schweiz

Charge fiscale en Suisse

1986

Kantonshauptorte · Kantonsziffern

Chefs-lieux des cantons · Nombres cantonaux

Eidg. Steuerverwaltung
Administration fédérale des contributions
Amministrazione federale delle contribuzioni

**Publikationsprogramm
des Bundesamtes für Statistik**

**Programme des publications
de l'Office fédéral de la statistique**

Taschenstatistik
Kurzer Ueberblick in Zahlenform

Mémento statistique
Aperçu général (chiffres)

Statistisches Jahrbuch
Umfassendes Nachschlagewerk der amtlichen
Statistik

Annuaire statistique
Ouvrage de référence portant sur tous les
domaines de la statistique officielle

Statistisches Bulletin*
Unkommentierte kurzfristige Statistiken
über Wirtschaft und Bevölkerung

Bulletin statistique*
Statistiques économiques ou démographiques
d'actualité, sans commentaire

Statistische Hefte
Kommentierte Ergebnisse über einzelne Themen

Cahiers statistiques
Résultats commentés

Statistische Berichte
Ausführliche statistische Analysen

Etudes statistiques
Analyses statistiques détaillées

Statistische Resultate
Statistische Ergebnisse in Form von
Tabellen

Données statistiques
Résultats statistiques sous forme de
tableaux

Materialien zur Statistik
Klassifikationen, Nomenklaturen, Methoden

Documents techniques
Classifications, nomenclatures, méthodes

Statistik aktuell
Kurzmitteilungen zu einem spezifischen Thema

Actualité statistique
Information rapide sur un thème spécifique

* erscheint bis auf weiteres noch als
"Wirtschaftsspiegel"

* paraît sous le titre "Reflets de
l'économie" jusqu'à nouvel avis

Bearbeitung und Vertrieb:
Bundesamt für Statistik
Hallwylstrasse 15
3003 Bern
Tel. 031/61 88 36

Réalisation et diffusion:
Office fédéral de la statistique
Hallwylstrasse 15
3003 Berne
tél. 031/61 88 36

Zusätzliche Auskünfte:
H. Schneider, Tel. 031/61 73 82

Complément d'information:
H. Schneider, tél. 031/61 73 82

Urtext:
deutsch

Langue du texte original:
allemand

Bestellnummer:
18004

Numéro de commande:
18004

Fachreihe:
18 Oeffentliche Finanzen

Série:
18 Finances publiques

Preis:
Fr. 20,00

Prix:
20 francs

Abdruck unter Quellenangabe erwünscht mit
der Bitte um Zustellung eines Belegexemplares
an das Bundesamt für Statistik

Reproduction libre, avec indication de
la source et envoi d'un justificatif à
l'Office fédéral de la statistique

ISBN 3-303-18004-0

Inhaltsverzeichnis

Table des matières

Einleitung	5	Introduction	5
I Einkommens- und Vermögenssteuern der natürlichen Personen		I Impôts sur le revenu et sur la fortune des personnes physiques	
Vorbemerkung	9	Remarque préliminaire	9
A Steuerbelastung in den Kantonshauptorten		A Charge fiscale dans les chefs-lieux des cantons	
Bruttoarbeitseinkommen		Revenu brut du travail	
Lediger	10	Personne célibataire	10
Verheirateter ohne Kinder	14	Personne mariée, sans enfants	14
Verheirateter mit 2 Kindern	18	Personne mariée, avec 2 enfants	18
Alleinverdiener / Doppelverdiener und Konkubinats- / Doppelverdiener	22	Epoux dont un seul exerce une activité lucrative / époux exerçant tous deux une activité lucrative et concubinage / époux exerçant tous deux une activité lucrative	22
Entwicklung der Steuerbelastung	28	Evolution de la charge fiscale	28
AHV- und Pensioneinkommen		Revenu provenant de l'AVS et d'une pension	
Verheirateter Rentner	32	Rentier marié	32
Reinvermögen		Fortune nette	
Verheirateter ohne Kinder	36	Personne mariée, sans enfants	36
Gemischtes Einkommen und Reinvermögen		Revenu mixte et fortune nette	
Rentner / Nichtrentner	41	Rentier / Non-rentier	41
B Kantonale Belastungs- und Indexziffern der natürlichen Personen	44	B Nombres et indices cantonaux indiquant la charge fiscale des personnes physiques	44
Bruttoarbeitseinkommen		Revenu brut du travail	
Lediger	46	Personne célibataire	46
Verheirateter ohne Kinder	48	Personne mariée, sans enfants	48
Verheirateter mit 2 Kindern	50	Personne mariée, avec 2 enfants	50
AHV- und Pensioneinkommen		Revenu provenant de l'AVS et d'une pension	
Verheirateter Rentner	52	Rentier marié	52
Reinvermögen		Fortune nette	
Verheirateter ohne Kinder	54	Personne mariée, sans enfants	54
Gesamtindex der einzelnen Steuersubjekte	56	Indice global des divers sujets fiscaux ..	56
Totalindex	59	Indice total	59
II Reingewinn- und Kapitalsteuern der juristischen Personen		II Impôts sur le bénéfice net et sur le capital des personnes morales	
A Steuerbelastung in den Kantonshauptorten		A Charge fiscale dans les chefs-lieux des cantons	
Aktiengesellschaften	63	Sociétés anonymes	63
Reingewinn und Kapital	64	Bénéfice net et capital	64
Kapital	68	Capital	68

Holdinggesellschaften	69	Sociétés holding	69
Domizilgesellschaften	70	Sociétés de domicile	70
B Kantonale Belastungs- und Indexziffern der Aktiengesellschaften	71	B Nombres et indices cantonaux indiquant la charge fiscale des sociétés anonymes ...	71
Reingewinn	72	Bénéfice net	72
Kapital	73	Capital	73
Totalindex	74	Indice total	74
III Andere Steuern		III Autres impôts	
A Liegenschaftssteuern	77	A Impôts immobiliers	77
B Liegenschaftsgewinnsteuern	79	B Impôts sur les gains immobiliers	79
C Erbschafts- und Schenkungssteuern	82	C Impôts sur les successions et les donations	82
D Motorfahrzeugsteuern	87	D Impôts sur les véhicules à moteur	87
Personenwagen und Motorrad	90	Voitures de tourisme et un type de motorcycle	90
Lastwagen, Sattelschlepper und Anhänger ..	92	Camions, un type de tracteur à sellette et de remorque	92
Totalindex	94	Indice total	94
IV Gesamtindex der Steuerbelastung	96	IV Indice global de la charge fiscale	96

Einleitung

Die vorliegende Publikation informiert über die Steuerbelastung 1986 der natürlichen und juristischen Personen. Sie erscheint jährlich und zeigt einerseits die Belastung in den Kantonshauptorten und bei der direkten Bundessteuer, andererseits kantonale Durchschnittswerte und Indizes. Die Belastungen der natürlichen Personen in 646 Gemeinden sind in einem separaten Band veröffentlicht, der beim Bundesamt für Statistik bezogen werden kann (Tel. 031/61 88 36).

Unverändert geblieben ist gegenüber dem Vorjahr die Berechnungsmethode. Die ausgewiesenen Steuerbeträge in Franken und Prozents sind deshalb mit denjenigen des Vorjahres vergleichbar.

Für 1986 sind jedoch in den Kantonen Solothurn, Neuenburg und Genf neue bzw. revidierte Steuergesetze in Kraft getreten. Zusammen mit allfälligen Anpassungen der kantonalen und kommunalen Steuerfüsse an den neuen Finanzbedarf hat dies zu Abweichungen der ausgewiesenen Steuerbeträge gegenüber dem Vorjahr geführt.

Die vorliegende Publikation ist mit einigen neuen Tabellen ergänzt worden (Entwicklung der Steuerbelastung, Marginalbelastung, Vergleiche zwischen verschiedenen Steuersubjekten).

Nur bedingt vergleichbar mit dem Vorjahr sind die kantonalen Indexziffern als Folge der jährlichen Aktualisierung der Gewichte. Das Berechnen der mittleren gewogenen Belastungen in den Kantonen und der Schweiz insgesamt sowie der Indizes basiert auf folgenden statistischen Grundlagen (Vorjahr in Klammer):

- Natürliche Personen
 - Wehrsteuerstatistik der 21. Periode (21. Periode)
 - Vermögensstatistik 1981 (1981)
 - Kantons- und Gemeindesteuererträge 1981-1984 (1980-1983)
- Juristische Personen
 - Wehrsteuerstatistik der 21. Periode (21. Periode)
 - Kantons- und Gemeindesteuererträge 1981-1984 (1980-1983)
- Motorfahrzeugsteuern
 - Motorfahrzeugbestand 1985 (1984)
 - Steuererträge 1983-1986 (1982-1985)
- Gesamtindex der Steuerbelastung
 - Kantons- und Gemeindesteuererträge 1981-1984 (1980-1983)

Introduction

La présente publication renseigne sur la charge fiscale des personnes physiques et des personnes morales en 1986. Ce fascicule paraît chaque année. Il indique, d'une part, la charge fiscale dans les chefs-lieux cantonaux et celle afférente à l'impôt fédéral direct et, d'autre part, les moyennes cantonales et les indices. Les charges des personnes physiques dans 646 communes sont publiées dans un fascicule séparé qu'il est possible de commander à l'Office fédéral de la statistique (tél 031/61 88 36).

La méthode de calcul n'a pas changé depuis l'année dernière. Par conséquent, les montants d'impôt exprimés en francs et en pour-cent sont comparables à ceux de l'année précédente.

En 1986 cependant, des lois fiscales nouvelles, resp. révisées sont entrées en vigueur dans les cantons de Soleure, Neuchâtel et Genève. Ceci, conjointement avec d'éventuelles adaptations des multiples cantonaux et communaux aux nouveaux impé-ratifs financiers a provoqué des différences en ce qui concerne les montants d'impôt indiqués, par rapport à l'année précédente.

La présente publication a été complétée par quelques nouveaux tableaux (développement de la charge fiscale, charge marginale, comparaison entre les différents contribuables).

Les indices cantonaux ne sont comparables à ceux de l'année précédente que sous réserve étant donné que les coefficients de pondération sont adaptés chaque année. Le calcul des charges moyennes pondérées des cantons et de l'ensemble de la Suisse ainsi que celui des indices est fondé sur les données statistiques suivantes (entre parenthèses: année précédente):

- Personnes physiques
 - Statistique de l'impôt fédéral pour la défense nationale de la 21e période (21e période)
 - Statistique de la fortune 1981 (1981)
 - Recettes fiscales cantonales et communales des années 1981 à 1984 (1980 à 1983)
- Personnes morales
 - Statistique de l'impôt fédéral pour la défense nationale de la 21e période (21e période)
 - Recettes fiscales cantonales et communales des années 1981 à 1984 (1980 à 1983)
- Impôts sur les véhicules à moteur
 - Effectif des véhicules à moteur en 1985 (1984)
 - Recettes fiscales des années 1983 à 1986 (1982 à 1985)
- Indice global de la charge fiscale
 - Recettes fiscales cantonales et communales des années 1981-1984 (1980-1983)

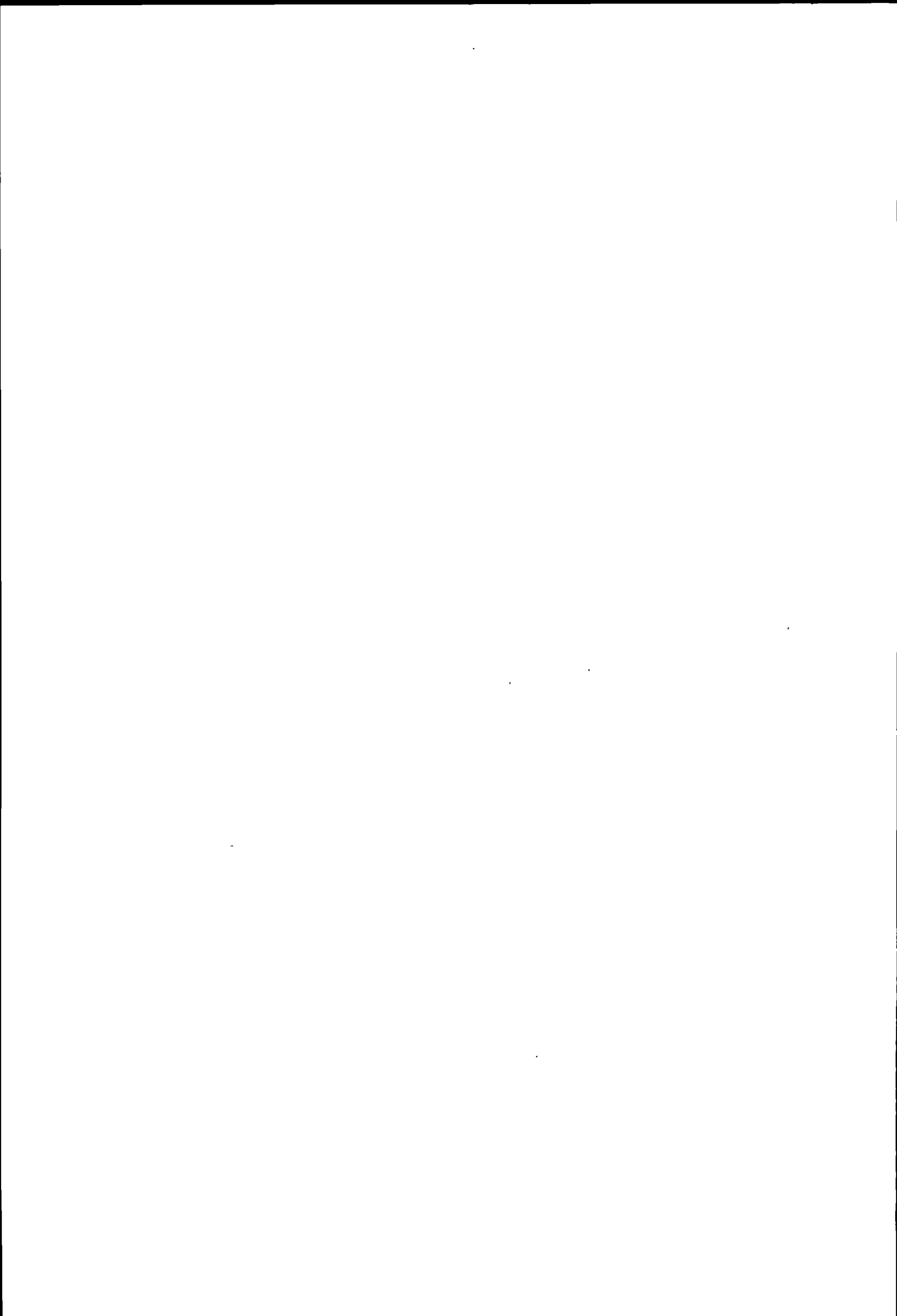

I

**Einkommens- und Vermögenssteuern
der natürlichen Personen**

**Impôts sur le revenu et sur la fortune
des personnes physiques**

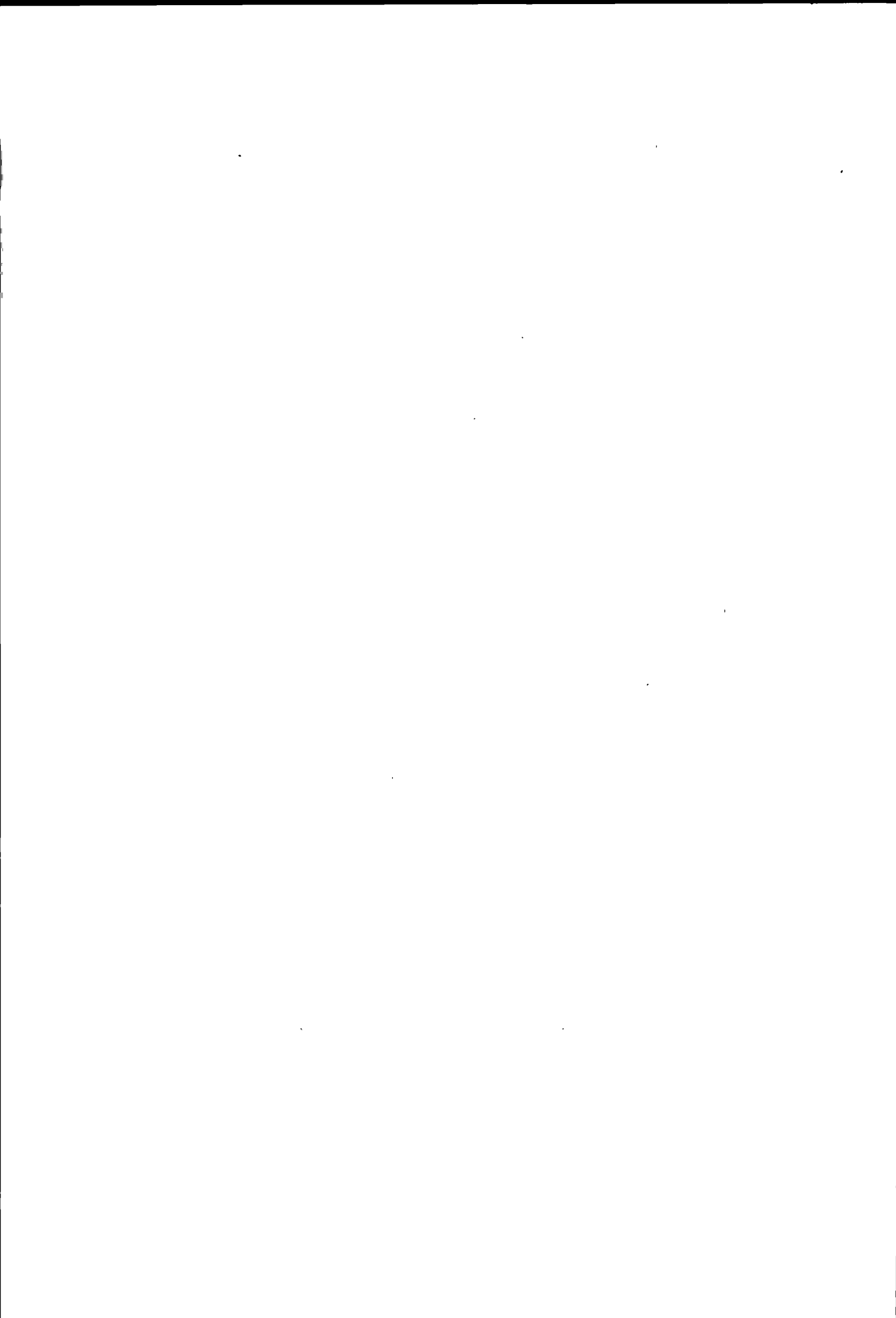

Vorbemerkung

Die nachfolgenden Tabellen zeigen die Belastungen durch Kantons-, Gemeinde- und Kirchensteuern in den Kantonshauptorten bzw. durch die direkte Bundessteuer für ausgewählte Steuersubjekte und -objekte. Für die Berechnung der Kirchensteuern sind die grössten Kirchgemeinden gemäss neuester Volkszählung massgebend. Somit werden beispielsweise in Zürich die Steuerfüsse der evangelischen und in Luzern der katholischen Kirche berücksichtigt.

Die Berechnungen basieren auf den folgenden Steuer-subjekten und -objekten:

- Unselbständig erwerbender Steuerpflichtiger mit einem Bruttoarbeitseinkommen, welches durch Lohnausweis belegt ist;
- Verheirateter Rentner, beide Ehegatten über 65 Jahre alt, mit einer ganzen Ehepaar-Altersrente der AHV und einer Pension aus der beruflichen Altersvorsorge;
- Unselbständig erwerbender Steuerpflichtiger bzw. verheirateter Rentner, beide Ehegatten über 65 Jahre alt, mit einem gemischten Einkommen (Bruttoarbeitseinkommen oder AHV- und Pensionseinkommen sowie 4% Vermögensertrag) und Reinvermögen;
- Erwerbsfähiger Steuerpflichtiger unter 65 Jahre alt mit einem Reinvermögen. Diese Uebersicht zeigt nur die Belastungen durch die Vermögenssteuer alleine.

Berücksichtigt werden sämtliche gesetzlichen Abzüge, die ohne Nachweis vorgenommen werden können.

Ausgenommen davon sind die Versicherungsprämien, die trotz der Nachweispflicht vom Einkommen abgezogen werden (vgl. auch Erläuterungen zu den Tabellen).

Die in den einschlägigen kantonalen und kommunalen Steuergesetzen vorgesehenen Personal-, Haus- bzw. Kopfsteuern werden in die Belastungen einbezogen. Demgegenüber bleiben Gebühren und Steuern unberücksichtigt.

Zeichenerklärung zu den Tabellen:

- Ein Strich (-) anstelle einer Zahl bedeutet, dass nichts vorkommt oder die begrifflichen Voraussetzungen dazu fehlen;
- Eine Null (0 oder 0,0 usw.) anstelle einer andern Zahl bezeichnet eine Grösse, die kleiner ist als die Hälfte der kleinsten Dezimalstelle;
- Drei Punkte (...) anstelle einer Zahl bedeuten, dass diese aus anderen Gründen nicht erhältlich oder nicht aufgeführt ist.

Remarque préliminaire

Les tableaux suivants indiquent les charges dues aux impôts cantonaux, communaux et paroissiaux dans les chefs-lieux cantonaux ainsi que les charges afférentes à l'impôt fédéral direct pour de sujets et objets fiscaux prédéterminés. Pour le calcul des impôts paroissiaux ce sont les paroisses comptant le plus grand nombre de membres dans la commune, selon le dernier recensement de la population, qui ont été choisies. A Zurich p.ex. les taux annuels de la paroisse réformée ont été pris en considération, tandis que pour Lucerne on a retenu ceux de la paroisse catholique.

Les calculs sont fondés sur les sujets et objets fiscaux suivants:

- Contribuable exerçant une activité lucrative dépendante avec un revenu brut du travail établi par un certificat de salaire;
- Rentier marié, les deux époux étant âgés de plus de 65 ans, avec une rente de vieillesse entière pour couple et une pension de la prévoyance professionnelle vieillesse;
- Contribuable exerçant une activité lucrative dépendante ou rentier marié, les deux époux étant âgés de plus de 65 ans, avec un revenu mixte (revenu brut du travail ou revenu provenant d'une rente AVS et d'une pension ainsi qu'un rendement de la fortune de 4%) et une fortune nette;
- Contribuable capable de travailler, de moins de 65 ans, avec fortune nette. Cet aperçu indique que les charges dues à l'impôt sur la fortune.

Toutes les déductions légales pouvant être admises sans justification sont prises en considération. Font exception les primes d'assurances qui sont déductibles du revenu malgré l'obligation de justifier (voir aussi les explications concernant les tableaux).

Les taxes personnelles, de ménage ou par tête prévues par les lois fiscales cantonales ou communales sont prises en considération pour le calcul des charges. Il n'est pas tenu compte en revanche des autres taxes et émoluments.

Explication des signes des tableaux:

- Un trait (-) mis à la place d'un nombre signifie que la donnée correspondante n'existe pas ou qu'elle est inconcevable;
- Un zéro (0 ou 0,0 etc.) mis à la place d'un nombre désigne une valeur inférieure à la moitié de la plus petite unité décimale;
- On met trois points (...) à la place d'un nombre lorsque celui-ci n'est pas disponible ou n'est pas publié.

A) Steuerbelastung in den Kantonshauptorten

A) Charge fiscale dans les chefs-lieux des cantons

Erläuterungen zu den Seiten 11 bis 13:

Explications concernant les pages 11 à 13:

Bruttoarbeitseinkommen

Revenu brut du travail

Annahmen:

Hypothèses:

Steuersubjekt: Lediger, unselbständig
Erwerbender, mit eigenem
Haushalt;

Steuerobjekt: Bruttoarbeitseinkommen gemäss
Lohnausweis;

Sujet fiscal: **personne célibataire exer-**
çant une activité lucrative dépen-
dante, avec son propre ménage;

Objet fiscal: revenu brut du travail selon cer-
tificat de salaire;

Berechnungsbeispiel (Gemeinde Zürich):

Exemple de calcul (commune de Zurich):

Bruttoarbeitseinkommen

50 000 Fr. **revenu brut du travail**

Abzüge

déductions

5% AHV-, IV- und EO-Beiträge
0,30% ALV-Beiträge, max. 209 Fr.
4% Pensionskassenbeiträge, max. 8000 Fr. }

2,7% Kranken- und Unfallkassenbeiträge, }
min. 810 Fr., max. 2160 Fr. }

0,9% übrige Versicherungsbeiträge, }
min. 270 Fr., max. 720 Fr. }
Pauschalabzug für Berufsauslagen (ohne
Nachweis)
Persönlicher Abzug

2 500 Fr.
150 Fr.

1 700 Fr.

1 400 Fr.
3 500 Fr.

5% cotisations à l'AVS, AI, APG
0,30% cotisations à l'AC, max. 209 fr.
4% cotisations aux caisses de pension,
max. 8000 fr.
2,7% cotisations aux caisses d'assurance
maladie et accidents,
min. 810 fr., max. 2160 fr.
0,9% autres cotisations d'assurances,
min. 270 fr., max. 720 fr.
déduction forfaitaire pour frais profession-
nels (sans justification)
déduction personnelle

Steuerbares Einkommen

40 750 Fr. **revenu imposable**

Einfache Steuer gemäss Tarif B

2393.-- Fr. **impôt simple selon le barème B**

Kantonssteuer **115%**
Gemeindesteuer **123%**
Personalsteuer
Ev. Kirchensteuer **11%**

2751.95 Fr. **impôt cantonal** **115%**
2943.40 Fr. **impôt communal** **123%**
12.-- Fr. **impôt personnel**
263.25 Fr. **impôt paroissial (relig. protestante)** **11%**

Steuerbelastung insgesamt

5970.60 Fr. **charge fiscale totale**

Beginn der Steuerpflicht

Début de l'assujettissement

Die nachfolgende Uebersicht enthält die Brut-
toarbeitseinkommen, bei denen die Steuer vom
Einkommen für einen Ledigen mit eigenem Haus-
halt einsetzt.

L'aperçu ci-après indique les montants des revenus
bruts du travail à partir desquels débute la per-
ception de l'impôt sur le revenu d'une personne
célibataire ayant son propre ménage.

Unberücksichtigt sind die in einigen Kantonen
erhobenen Mindest- sowie Personalsteuern.

Les impôts minimums et personnels perçus dans quel-
ques cantons ne sont pas pris en considération.

Annahmen: wie oben

Hypothèses: comme ci-dessus

Zürich	6 703 Fr.	Fribourg	9 571 fr.	Aarau	3 506 Fr.
Bern	5 711 Fr.	Solothurn	6 043 Fr.	Frauenfeld	7 039 Fr.
Luzern	3 168 Fr.	Basel	7 497 Fr.	Bellinzona	10 015 fr.
Altdorf	3 696 Fr.	Liestal	12 144 Fr.	Lausanne	9 820 fr.
Schwyz	6 103 Fr.	Schaffhausen	5 111 Fr.	Sion	2 172 fr.
Sarnen	2 933 Fr.	Herisau	4 808 Fr.	Neuchâtel	3 617 fr.
Stans	3 051 Fr.	Appenzell	4 392 Fr.	Genève	4 941 fr.
Glarus	6 125 Fr.	St. Gallen	4 683 Fr.	Delémont	5 931 fr.
Zug	6 419 Fr.	Chur	6 924 Fr.	Direkte Bundessteuer	
				Impôt fédéral direct	15 082 fr.

Bruttoarbeitseinkommen: Belastung durch Kantons-, Gemeinde- und Kirchensteuern
Revenu brut du travail: charge due aux impôts cantonaux, communaux et paroissiaux

Marginalbelastung in den Kantonshauptorten
 Charge marginale dans les chefs-lieux des cantons

Lediger / Personne célibataire

1 Kantonshauptorte Chefs-lieux des cantons Bund Confédération	Bruttoarbeitseinkommen in 1000 Fr. / Revenu brut du travail en 1000 fr.												
	15 bis / à 20	20 bis / à 30	30 bis / à 40	40 bis / à 50	50 bis / à 60	60 bis / à 80	80 bis / à 100	100 bis / à 150	150 bis / à 200	200 bis / à 300	300 bis / à 400	400 bis / à 500	500 bis / à 1000
	Marginalbelastung in % / Charge marginale en %												
Zürich	10,5	13,3	16,6	19,1	19,9	22,2	24,6	27,3	30,0	30,8	30,8	30,8	30,8
Bern	14,7	17,9	20,0	20,9	24,1	26,0	26,1	27,2	28,3	29,6	30,7	30,7	30,7
Luzern	14,6	16,7	18,7	19,8	21,5	22,8	23,4	23,4	24,8	25,4	24,7	23,4	23,4
Altdorf	11,2	13,2	14,9	15,9	17,8	18,6	20,1	22,4	23,8	22,8	20,8	20,8	20,8
Schwyz	10,0	12,9	15,0	16,8	17,8	18,7	20,3	23,0	18,9	18,9	18,9	18,9	18,9
Sarnen	10,0	13,6	16,6	17,3	17,3	17,2	17,3	17,3	17,3	17,3	17,3	17,3	17,3
Stans	8,4	10,5	12,8	14,5	16,0	17,4	17,6	17,2	17,0	16,2	16,0	16,0	16,0
Glarus	10,9	15,8	19,4	22,6	21,7	24,9	24,3	25,1	26,0	25,4	23,8	23,8	23,8
Zug	7,0	9,3	11,3	11,8	12,5	13,1	14,2	15,4	13,0	13,6	13,6	13,6	13,6
Fribourg	15,1	17,3	19,8	20,4	22,8	23,5	26,3	29,7	25,6	24,6	24,6	24,6	24,6
Solothurn	15,9	19,7	21,8	23,3	25,5	27,1	29,2	30,4	30,4	31,0	28,8	28,8	28,8
Basel	10,7	15,5	22,0	24,3	25,4	26,2	29,1	29,8	29,8	29,8	29,8	32,7	32,8
Liestal	9,4	12,8	16,6	17,9	19,7	21,5	23,0	26,6	24,6	26,1	29,1	29,8	30,5
Schaffhausen	12,6	15,3	17,9	20,9	22,6	23,8	25,1	26,9	27,4	30,4	31,0	31,0	29,7
Herisau	9,9	13,2	14,7	14,6	16,5	18,7	16,0	16,9	18,7	19,8	17,5	17,5	17,5
Appenzell	11,6	14,4	14,5	15,0	17,1	17,6	18,9	22,2	24,0	19,5	19,5	19,5	19,5
St. Gallen	11,9	15,5	17,7	19,3	22,1	22,0	23,6	24,9	25,8	25,5	23,5	23,5	23,5
Chur	6,9	10,6	14,7	16,2	18,3	20,9	22,9	22,7	22,9	24,5	24,8	26,5	23,7
Aarau	9,3	12,2	15,6	19,6	21,0	22,6	23,5	24,6	25,3	26,8	27,1	27,1	27,1
Frauenfeld	12,9	16,0	18,0	20,9	22,1	23,7	24,6	25,4	26,1	26,8	26,8	26,8	26,8
Bellinzona	11,0	18,8	21,4	23,7	23,9	25,7	26,7	27,4	27,8	30,6	30,7	30,7	30,7
Lausanne	21,7	17,0	18,7	20,9	22,8	25,2	27,0	29,0	29,8	31,1	29,7	28,5	28,5
Sion	9,8	14,0	18,3	21,1	23,1	26,7	31,0	27,4	25,7	25,8	24,6	24,6	24,6
Neuchâtel	13,6	16,9	19,0	19,8	21,4	22,5	25,2	26,9	28,9	25,9	24,9	24,9	24,9
Genève	13,8	24,7	22,5	22,3	22,7	24,6	27,6	29,6	31,4	32,3	32,0	32,5	34,2
Delémont	16,3	19,5	22,0	22,2	27,5	27,7	27,8	29,4	30,1	31,7	32,7	32,7	32,7
Direkte Bundessteuer Impôt fédéral direct	1,1	1,0	2,5	3,3	6,2	7,6	9,8	12,1	12,5	12,5	12,5	11,7	10,9

Bruttoarbeitseinkommen: Belastung durch Kantons-, Gemeinde- und Kirchensteuern

Lediger

2 Kantonshauptorte Bund	Bruttoarbeitseinkommen in Franken										
	12 500	15 000	17 500	20 000	25 000	30 000	35 000	40 000	45 000	50 000	60 000
	Steuerbelastung in Franken										
Zürich	333	545	774	1 070	1 680	2 397	3 212	4 061	5 017	5 971	7 965
Bern	629	959	1 274	1 694	2 577	3 482	4 470	5 480	6 536	7 570	9 981
Luzern	583	897	1 232	1 627	2 408	3 296	4 196	5 162	6 148	7 141	9 288
Altdorf	586	835	1 096	1 394	2 017	2 713	3 423	4 204	5 000	5 793	7 570
Schwyz	318	486	717	985	1 588	2 277	3 012	3 780	4 586	5 464	7 239
Sarnen	508	706	946	1 207	1 835	2 564	3 367	4 224	5 100	5 957	7 690
Stans	396	564	774	982	1 477	2 029	2 646	3 306	4 028	4 751	6 348
Glarus	320	541	795	1 086	1 781	2 662	3 609	4 602	5 730	6 863	9 033
Zug	237	369	527	720	1 143	1 649	2 188	2 779	3 356	3 957	5 202
Freiburg	256	553	940	1 307	2 153	3 041	3 960	5 018	5 996	7 059	9 343
Solothurn	460	752	1 123	1 546	2 488	3 519	4 568	5 703	6 869	8 034	10 584
Basel	346	609	857	1 143	1 799	2 689	3 748	4 884	6 102	7 318	9 858
Liestal	399	581	798	1 050	1 640	2 333	3 108	3 994	4 901	5 782	7 752
Schaffhausen	447	710	1 009	1 340	2 073	2 871	3 735	4 656	5 673	6 747	9 006
Herisau	409	618	862	1 113	1 781	2 436	3 165	3 904	4 633	5 360	7 008
Appenzell	502	707	977	1 285	1 985	2 724	3 448	4 172	4 911	5 674	7 380
St. Gallen	352	553	812	1 147	1 869	2 698	3 574	4 470	5 366	6 402	8 614
Chur	202	400	559	746	1 215	1 806	2 471	3 271	4 080	4 893	6 723
Aarau	421	640	850	1 104	1 664	2 321	3 054	3 877	4 820	5 838	7 933
Frauenfeld	298	537	826	1 181	1 919	2 776	3 661	4 572	5 627	6 660	8 874
Bellinzona	271	522	780	1 073	1 945	2 957	3 973	5 099	6 282	7 470	9 864
Lausanne	225	576	1 088	1 661	2 504	3 365	4 292	5 239	6 271	7 324	9 601
Sitten	514	705	936	1 193	1 833	2 591	3 448	4 425	5 454	6 531	8 837
Neuenburg	457	736	1 057	1 417	2 217	3 104	4 013	5 001	5 977	6 982	9 125
Genf	165	363	634	1 055	2 252	3 526	4 730	5 776	6 882	8 006	10 272
Delsberg	662	1 029	1 365	1 845	2 784	3 795	4 894	5 994	7 119	8 218	10 968
Direkte Bundessteuer	-	-	39	56	93	151	265	396	538	728	1 345
	Steuerbelastung in Prozenten des Bruttoarbeitseinkommens										
Zürich	2,66	3,63	4,42	5,35	6,72	7,99	9,18	10,15	11,15	11,94	13,28
Bern	5,03	6,39	7,28	8,47	10,31	11,61	12,77	13,70	14,52	15,14	16,64
Luzern	4,66	5,98	7,04	8,14	9,63	10,99	11,99	12,91	13,66	14,28	15,48
Altdorf	4,69	5,57	6,26	6,97	8,07	9,04	9,78	10,51	11,11	11,59	12,62
Schwyz	2,54	3,24	4,10	4,93	6,35	7,59	8,61	9,45	10,19	10,93	12,07
Sarnen	4,06	4,71	5,41	6,04	7,34	8,55	9,62	10,56	11,33	11,91	12,82
Stans	3,17	3,76	4,42	4,91	5,91	6,76	7,56	8,27	8,95	9,50	10,58
Glarus	2,56	3,61	4,54	5,43	7,12	8,87	10,31	11,51	12,73	13,73	15,06
Zug	1,90	2,46	3,01	3,60	4,57	5,50	6,25	6,95	7,46	7,91	8,67
Freiburg	2,05	3,69	5,37	6,54	8,61	10,14	11,31	12,55	13,32	14,12	15,57
Solothurn	3,68	5,01	6,42	7,73	9,95	11,73	13,05	14,26	15,26	16,07	17,64
Basel	2,77	4,06	4,90	5,72	7,20	8,96	10,71	12,21	13,56	14,64	16,43
Liestal	3,19	3,87	4,56	5,25	6,56	7,78	8,88	9,99	10,89	11,56	12,92
Schaffhausen	3,58	4,73	5,77	6,70	8,29	9,57	10,67	11,64	12,61	13,49	15,01
Herisau	3,27	4,12	4,93	5,57	7,12	8,12	9,04	9,76	10,30	10,72	11,68
Appenzell	4,02	4,71	5,58	6,43	7,94	9,08	9,85	10,43	10,91	11,35	12,30
St. Gallen	2,82	3,69	4,64	5,74	7,48	8,99	10,21	11,18	11,92	12,80	14,36
Chur	1,62	2,67	3,19	3,73	4,86	6,02	7,06	8,18	9,07	9,79	11,21
Aarau	3,37	4,27	4,86	5,52	6,66	7,74	8,73	9,69	10,71	11,68	13,22
Frauenfeld	2,38	3,58	4,72	5,91	7,68	9,25	10,46	11,43	12,50	13,32	14,79
Bellinzona	2,17	3,48	4,46	5,37	7,78	9,86	11,35	12,75	13,96	14,94	16,44
Lausanne	1,80	3,84	6,22	8,31	10,02	11,22	12,26	13,10	13,94	14,65	16,00
Sitten	4,11	4,70	5,35	5,97	7,33	8,64	9,85	11,06	12,12	13,06	14,73
Neuenburg	3,66	4,91	6,04	7,09	8,87	10,35	11,47	12,50	13,28	13,96	15,21
Genf	1,32	2,42	3,62	5,28	9,01	11,75	13,51	14,44	15,29	16,01	17,12
Delsberg	5,30	6,86	7,80	9,23	11,14	12,65	13,98	14,99	15,82	16,44	18,28
Direkte Bundessteuer	-	-	0,22	0,28	0,37	0,50	0,76	0,99	1,20	1,46	2,24

Revenu brut du travail: charge due aux impôts cantonaux, communaux et paroissiaux

Célibataire

Revenu brut du travail en francs										Chefs-lieux des cantons Confédération	2
70 000	80 000	90 000	100 000	150 000	200 000	300 000	400 000	500 000	1 000 000		
Charge fiscale en francs											
10 072	12 412	14 778	17 330	30 963	45 965	76 716	107 468	138 219	291 977	Zurich	
12 564	15 176	17 788	20 400	34 016	48 164	77 744	108 421	139 099	292 486	Berne	
11 510	13 852	16 195	18 538	30 251	42 643	68 022	92 717	116 144	233 279	Lucerne	
9 328	11 293	13 269	15 308	26 511	38 386	61 191	81 949	102 706	206 494	Altdorf	
8 994	10 979	12 976	15 042	26 524	35 952	54 807	73 662	92 517	186 793	Schwyz	
9 404	11 137	12 870	14 603	23 267	31 931	49 259	66 587	83 915	170 555	Sarnen	
8 078	9 833	11 589	13 345	21 928	30 440	46 600	62 560	78 520	158 320	Stans	
11 402	14 020	16 392	18 877	31 415	44 410	69 770	93 520	117 270	236 020	Glaris	
6 480	7 818	9 183	10 649	18 341	24 857	38 461	52 065	65 669	133 689	Zoug	
11 685	14 050	16 600	19 309	34 147	46 967	71 591	96 215	120 839	243 959	Fribourg	
13 152	16 005	18 858	21 837	37 039	52 241	83 228	112 038	140 847	284 896	Soleure	
12 393	15 106	17 954	20 924	35 801	50 678	80 432	110 186	142 894	307 054	Bâle	
9 983	12 053	14 278	16 660	29 948	42 247	68 325	97 444	127 238	279 668	Liestal	
11 290	13 765	16 277	18 790	32 238	45 943	76 334	107 333	138 331	286 581	Schaffhouse	
8 810	10 740	12 290	13 934	22 379	31 728	51 499	68 955	86 411	173 693	Hérisau	
9 074	10 903	12 732	14 675	25 784	37 775	57 282	76 789	96 296	193 831	Appenzell	
10 802	13 014	15 243	17 731	30 171	43 079	68 553	92 051	115 549	233 040	Saint-Gall	
8 948	10 909	13 111	15 484	26 852	38 309	62 765	87 548	114 035	232 703	Coire	
10 182	12 457	14 775	17 157	29 467	42 126	68 920	96 052	123 184	258 844	Aarau	
11 235	13 621	16 008	18 534	31 212	44 277	71 124	97 971	124 818	259 053	Frauenfeld	
12 400	14 994	17 644	20 341	34 052	47 970	78 597	109 282	139 967	293 392	Bellinzona	
12 042	14 648	17 310	20 049	34 524	49 430	80 552	110 280	138 780	281 280	Lausanne	
11 361	14 184	17 190	20 390	34 082	46 936	72 778	97 330	121 883	244 647	Sion	
11 314	13 627	16 093	18 663	32 131	46 563	72 450	97 388	122 325	247 013	Neuchâtel	
12 628	15 198	17 918	20 718	35 527	51 236	83 521	115 530	148 059	319 245	Genève	
13 718	16 498	19 278	22 059	36 734	51 793	83 502	116 155	148 807	312 070	Delémont	
2 027	2 863	3 787	4 832	10 878	17 148	29 688	42 228	53 968	108 593	Impôt fédéral direct	
Charge fiscale en pour-cent du revenu brut du travail											
14,39	15,52	16,42	17,33	20,64	22,98	25,57	26,87	27,64	29,20	Zurich	
17,95	18,97	19,76	20,40	22,68	24,08	25,91	27,11	27,82	29,25	Berne	
16,44	17,32	17,99	18,54	20,17	21,32	22,67	23,18	23,23	23,33	Lucerne	
13,33	14,12	14,74	15,31	17,67	19,19	20,40	20,49	20,54	20,65	Altdorf	
12,85	13,72	14,42	15,04	17,68	19,98	18,27	18,42	18,50	18,68	Schwyz	
13,43	13,92	14,30	14,60	15,51	15,97	16,42	16,65	16,78	17,06	Sarnen	
11,54	12,29	12,88	13,35	14,62	15,22	15,53	15,64	15,70	15,83	Stans	
16,29	17,53	18,21	18,88	20,94	22,21	23,26	23,38	23,45	23,60	Glaris	
9,26	9,77	10,20	10,65	12,23	12,43	12,82	13,02	13,13	13,37	Zoug	
16,69	17,56	18,44	19,31	22,76	23,48	23,86	24,05	24,17	24,40	Fribourg	
18,79	20,01	20,95	21,84	24,69	26,12	27,74	28,01	28,17	28,49	Soleure	
17,70	18,88	19,95	20,92	23,87	25,34	26,81	27,55	28,58	30,71	Bâle	
14,26	15,07	15,86	16,66	19,97	21,12	22,78	24,36	25,45	27,97	Liestal	
16,13	17,21	18,09	18,79	21,49	22,97	25,44	26,83	27,67	28,66	Schaffhouse	
12,59	13,43	13,66	13,93	14,92	15,86	17,17	17,24	17,28	17,37	Hérisau	
12,96	13,63	14,15	14,68	17,19	18,89	19,09	19,20	19,26	19,38	Appenzell	
15,43	16,27	16,94	17,73	20,11	21,54	22,85	23,01	23,11	23,30	Saint-Gall	
12,78	13,64	14,57	15,48	17,90	19,15	20,92	21,89	22,81	23,27	Coire	
14,55	15,57	16,42	17,16	19,64	21,06	22,97	24,01	24,64	25,88	Aarau	
16,05	17,03	17,79	18,53	20,81	22,14	23,71	24,49	24,96	25,91	Frauenfeld	
17,71	18,74	19,60	20,34	22,70	23,99	26,20	27,32	27,99	29,34	Bellinzona	
17,20	18,31	19,23	20,05	23,02	24,72	26,85	27,57	27,76	28,13	Lausanne	
16,23	17,73	19,10	20,39	22,72	23,47	24,26	24,33	24,38	24,46	Sion	
16,16	17,03	17,88	18,66	21,42	23,28	24,15	24,35	24,47	24,70	Neuchâtel	
18,04	19,00	19,91	20,72	23,68	25,62	27,84	28,88	29,61	31,92	Genève	
19,60	20,62	21,42	22,06	24,49	25,90	27,83	29,04	29,76	31,21	Delémont	
2,90	3,58	4,21	4,83	7,25	8,57	9,90	10,56	10,79	10,86	Impôt fédéral direct	

Erläuterungen zu den Seiten 15 bis 17:

Explications concernant les pages 15 à 17:

Bruttoarbeitseinkommen

Revenu brut du travail

Annahmen:

Hypothèses:

Steuersubjekt: **Verheirateter, unselbständig Erwerbender, ohne Kinder;**

Sujet fiscal: **personne mariée exerçant une activité lucrative dépendante, sans enfants;**

Steuerobjekt: **Bruttoarbeitseinkommen gemäss Lohnausweis;**

Objet fiscal: **revenu brut du travail selon certificat de salaire;**

Berechnungsbeispiel (Gemeinde Zürich):

Exemple de calcul (commune de Zurich):

Bruttoarbeitseinkommen	50 000 Fr.	revenu brut du travail	
Abzüge		déductions	
5% AHV-, IV- und EO-Beiträge	2 500 Fr.	5% cotisations à l'AVS, AI, APG	
0,30% ALV-Beiträge, max. 209 Fr.	150 Fr.	0,30% cotisations à l'AC, max. 209 fr.	
4% Pensionskassenbeiträge, max. 8000 Fr.		4% cotisations aux caisses de pension, max. 8000 fr.	
3,6% Kranken- und Unfallkassenbeiträge, min. 1080 Fr., max. 2880 Fr.	3 400 Fr.	3,6% cotisations aux caisses d'assurance maladie et accidents, min. 1080 fr., max. 2880 fr.	
1,2% übrige Versicherungsbeiträge, min. 360 Fr., max. 960 Fr.		1,2% autres cotisations d'assurances, min. 360 fr., max. 960 fr.	
Pauschalabzug für Berufsauslagen (ohne Nachweis)	1 400 Fr.	déduction forfaitaire pour frais professionnels (sans justification)	
Persönlicher Abzug	<u>7 000 Fr.</u>	déduction personnelle	
Steuerbares Einkommen	<u>35 550 Fr.</u>	revenu imposable	
Einfache Steuer gemäss Tarif A	<u>1715.-- Fr.</u>	impôt simple selon le barème A	
Kantonssteuer 115%	1972.25 Fr.	impôt cantonal	115%
Gemeindesteuer 123%	2109.45 Fr.	impôt communal	123%
Personalsteuer	12.-- Fr.	impôt personnel	
Ev. Kirchensteuer 11%	<u>188.65 Fr.</u>	impôt paroissial (relig. protestante)	11%
Steuerbelastung insgesamt	<u>4282.35 Fr.</u>	charge fiscale totale	

Beginn der Steuerpflicht

Début de l'assujettissement

Die nachfolgende Uebersicht enthält die Bruttoarbeitseinkommen, bei denen die Steuer vom Einkommen für einen Verheirateten ohne Kinder einsetzt.

L'aperçu ci-après indique les montants des revenus bruts du travail à partir desquels débute la perception de l'impôt sur le revenu d'une personne mariée, sans enfants.

Unberücksichtigt sind die in einigen Kantonen erhobenen Mindest- sowie Personalsteuern.

Les impôts minimums et personnels perçus dans quelques cantons ne sont pas pris en considération.

Annahmen: wie oben

Hypothèses: comme ci-dessus

Zürich	10 959 Fr.	Fribourg	11 622 fr.	Aarau	10 298 Fr.
Bern	8 826 Fr.	Solothurn	11 401 Fr.	Frauenfeld	16 361 Fr.
Luzern	11 868 Fr.	Basel	9 715 Fr.	Bellinzona	15 899 fr.
Altdorf	6 336 Fr.	Liestal	13 833 Fr.	Lausanne	12 144 fr.
Schwyz	11 204 Fr.	Schaffhausen	9 381 Fr.	Sion	3 870 fr.
Sarnen	6 453 Fr.	Herisau	11 573 Fr.	Neuchâtel	6 549 fr.
Stans	5 514 Fr.	Appenzell	10 885 Fr.	Genève	7 101 fr.
Glarus	11 951 Fr.	St. Gallen	13 184 Fr.	Delémont	10 381 fr.
Zug	10 582 Fr.	Chur	9 082 Fr.	Direkte Bundessteuer	
				Impôt fédéral direct	20 221 fr.

Bruttoarbeitseinkommen: Belastung durch Kantons-, Gemeinde- und Kirchensteuern
Revenu brut du travail: charge due aux impôts cantonaux, communaux et paroissiaux

Auswirkungen der Sozialabzüge / Effets des déductions sociales

Entlastung eines Verheirateten ohne Kinder gegenüber einem Ledigen
 Diminution pour une personne mariée, sans enfants, par rapport à une personne célibataire

3 Kantonshauptorte Chefs-lieux des cantons Bund / Confédération	Bruttoarbeitseinkommen in Fr. / Revenu brut du travail en fr									
	15 000	20 000	30 000	40 000	50 000	70 000	100 000	150 000	200 000	500 000
	Entlastung in Fr. / Diminution en fr									
Zürich	349	538	928	1 385	1 689	2 306	3 274	4 462	4 970	4 970
Bern	488	592	886	1 309	1 309	1 636	1 636	1 773	1 772	1 841
Luzern	540	575	999	1 090	1 116	1 143	1 143	1 142	1 170	1 143
Altdorf	271	310	406	581	643	711	853	950	950	830
Schwyz	332	420	563	702	971	990	1 184	1 157	1 052	1 052
Sarnen	251	352	738	1 017	1 108	1 108	1 108	1 108	1 108	1 108
Stans	168	208	281	343	353	388	389	376	376	353
Glarus	293	400	958	1 559	1 758	1 815	1 820	1 818	1 847	1 800
Zug	232	336	485	691	793	1 025	1 291	1 724	430	430
Fribourg	260	290	370	496	517	680	940	948	803	803
Solothurn	539	925	1 738	2 237	2 694	3 616	5 278	7 269	7 911	1 298
Basel	166	227	400	758	907	1 012	1 342	2 115	2 681	173
Liestal	126	173	247	310	304	399	409	393	431	512
Schaffhausen	472	723	1 189	1 589	1 948	2 510	3 140	4 026	4 247	4 350
Herisau	340	345	585	923	916	951	985	930	940	955
Appenzell	498	670	908	909	948	1 065	1 211	1 515	1 314	1 211
St. Gallen	395	393	798	1 300	1 926	2 048	2 086	2 086	2 106	2 067
Chur	162	220	363	527	572	808	880	743	911	1 034
Aarau	304	309	462	762	1 228	1 671	1 982	2 249	1 823	850
Frauenfeld	537	757	985	1 300	1 690	2 186	2 244	2 244	2 301	2 301
Bellinzona	502	702	1 437	2 058	2 510	2 922	3 063	2 881	2 375	3 018
Lausanne	342	805	563	603	643	840	973	1 023	1 024	180
Sion	136	178	301	493	584	678	888	686	719	672
Neuchâtel	321	380	525	655	730	974	1 185	1 563	1 907	1 761
Genève	185	461	1 088	1 295	1 585	2 124	3 373	4 595	5 063	4 016
Delémont	666	801	990	1 173	1 173	1 467	1 467	1 589	1 586	1 649
Direkte Bundessteuer Impôt fédéral direct	-	56	59	134	193	378	528	634	634	552
	Entlastung in Prozenten / Diminution en pour-cent									
Zürich	64,0	50,3	38,7	34,1	28,3	22,9	18,9	14,4	10,8	3,6
Bern	50,9	34,9	25,4	23,9	17,3	13,0	8,0	5,2	3,7	1,3
Luzern	60,2	35,3	30,3	21,1	15,6	9,9	6,2	3,8	2,7	1,0
Altdorf	32,5	22,2	15,0	13,8	11,1	7,6	5,6	3,6	2,5	0,8
Schwyz	68,3	42,6	24,7	18,6	17,8	11,0	7,9	4,4	2,9	1,1
Sarnen	35,6	29,2	28,8	24,1	18,6	11,8	7,6	4,8	3,5	1,3
Stans	29,8	21,2	13,8	10,4	7,4	4,8	2,9	1,7	1,2	0,4
Glarus	54,2	36,8	36,0	33,9	25,6	15,9	9,6	5,8	4,2	1,5
Zug	62,9	46,7	29,4	24,9	20,0	15,8	12,1	9,4	1,7	0,7
Fribourg	47,0	22,2	12,2	9,9	7,3	5,8	4,9	2,8	1,7	0,7
Solothurn	71,7	59,8	49,4	39,2	33,5	27,5	24,2	19,6	15,1	0,9
Basel	27,3	19,9	14,9	15,5	12,4	8,2	6,4	5,9	5,3	0,1
Liestal	21,7	16,5	10,6	7,8	5,3	4,0	2,5	1,3	1,0	0,4
Schaffhausen	66,5	54,0	41,4	34,1	28,9	22,2	16,7	12,5	9,2	3,1
Herisau	55,0	31,0	24,0	23,6	17,1	10,8	7,1	4,2	3,0	1,1
Appenzell	70,4	52,1	33,3	21,8	16,7	11,7	8,3	5,9	3,5	1,3
St. Gallen	71,4	34,3	29,6	29,1	30,1	19,0	11,8	6,9	4,9	1,8
Chur	40,5	29,5	20,1	16,1	11,7	9,0	5,7	2,8	2,4	0,9
Aarau	47,5	28,0	19,9	19,7	21,0	16,4	11,6	7,6	4,3	0,7
Frauenfeld	100,0	64,1	35,5	28,4	25,4	19,5	12,1	7,2	5,2	1,8
Bellinzona	96,2	65,4	48,6	40,4	33,6	23,6	15,1	8,5	5,0	2,2
Lausanne	59,4	48,5	16,7	11,5	8,8	7,0	4,9	3,0	2,1	0,1
Sion	19,3	14,9	11,6	11,1	8,9	6,0	4,4	2,0	1,5	0,6
Neuchâtel	43,6	26,8	16,9	13,1	10,5	8,6	6,3	4,9	4,1	1,4
Genève	51,0	43,7	30,9	22,4	19,8	16,8	16,3	12,9	9,9	2,7
Delémont	64,7	43,4	26,1	19,6	14,3	10,7	6,7	4,3	3,1	1,1
Direkte Bundessteuer Impôt fédéral direct	-	100,0	39,1	33,8	26,5	18,6	10,9	5,8	3,7	1,0

Bruttoarbeitslohn: Belastung durch Kantons-, Gemeinde- und Kirchensteuern

Verheirateter ohne Kinder

4 Kantonshauptorte Bund	Bruttoarbeitslohn in Franken										
	12 500	15 000	17 500	20 000	25 000	30 000	35 000	40 000	45 000	50 000	60 000
	Steuerbelastung in Franken										
Zürich	82	196	361	532	963	1 469	2 019	2 676	3 463	4 282	5 893
Bern	258	471	772	1 102	1 831	2 596	3 302	4 171	5 227	6 261	8 350
Luzern	86	357	688	1 052	1 658	2 297	3 107	4 072	5 059	6 025	8 172
Altdorf	351	564	813	1 084	1 667	2 307	2 945	3 623	4 370	5 150	6 859
Schwyz	51	154	346	565	1 090	1 714	2 375	3 078	3 780	4 493	6 248
Sarnen	301	455	650	855	1 294	1 826	2 459	3 207	3 992	4 849	6 582
Stans	265	396	574	774	1 228	1 748	2 337	2 963	3 676	4 398	5 984
Glarus	55	248	495	686	1 128	1 704	2 367	3 043	3 937	5 105	7 246
Zug	69	137	246	384	738	1 164	1 626	2 088	2 625	3 164	4 260
Freiburg	103	293	606	1 017	1 831	2 671	3 540	4 522	5 537	6 542	8 725
Solothurn	66	213	417	621	1 177	1 781	2 596	3 466	4 398	5 340	7 438
Basel	216	443	659	916	1 527	2 289	3 152	4 126	5 240	6 411	8 856
Liestal	-	455	649	877	1 427	2 086	2 826	3 684	4 620	5 478	7 404
Schaffhausen	105	238	397	617	1 099	1 682	2 299	3 067	3 895	4 799	6 737
Herisau	78	278	523	768	1 361	1 851	2 364	2 981	3 698	4 444	6 075
Appenzell	81	209	378	615	1 156	1 816	2 540	3 263	4 003	4 726	6 320
St. Gallen	12	158	419	754	1 320	1 900	2 535	3 170	3 805	4 476	6 565
Chur	95	238	371	526	927	1 443	2 041	2 744	3 527	4 321	6 038
Aarau	140	336	555	795	1 328	1 859	2 470	3 115	3 858	4 610	6 469
Frauenfeld	-	-	135	424	1 086	1 791	2 520	3 272	4 092	4 970	6 753
Bellinzona	20	20	207	371	879	1 520	2 227	3 041	3 989	4 960	7 059
Lausanne	56	234	468	856	1 995	2 802	3 695	4 636	5 645	6 681	8 859
Sitten	405	569	770	1 015	1 589	2 290	3 051	3 932	4 910	5 947	8 208
Neuenburg	202	415	702	1 037	1 756	2 579	3 422	4 346	5 297	6 252	8 263
Genf	73	178	333	594	1 421	2 438	3 525	4 481	5 449	6 421	8 440
Delsberg	153	363	693	1 044	1 866	2 805	3 746	4 821	5 945	7 045	9 502
Direkte Bundessteuer	-	-	-	-	55	92	141	262	396	535	1 028
	Steuerbelastung in Prozenten des Bruttoarbeitslohn										
Zürich	0,66	1,31	2,06	2,66	3,85	4,90	5,77	6,69	7,70	8,56	9,82
Bern	2,06	3,14	4,41	5,51	7,32	8,65	9,43	10,43	11,62	12,52	13,92
Luzern	0,69	2,38	3,93	5,26	6,63	7,66	8,88	10,18	11,24	12,05	13,62
Altdorf	2,81	3,76	4,65	5,42	6,67	7,69	8,41	9,06	9,71	10,30	11,43
Schwyz	0,41	1,03	1,98	2,83	4,36	5,71	6,79	7,70	8,40	8,99	10,41
Sarnen	2,41	3,03	3,71	4,28	5,18	6,09	7,03	8,02	8,87	9,70	10,97
Stans	2,12	2,64	3,28	3,87	4,91	5,83	6,68	7,41	8,17	8,80	9,97
Glarus	0,44	1,65	2,83	3,43	4,51	5,68	6,76	7,61	8,75	10,21	12,08
Zug	0,55	0,91	1,41	1,92	2,95	3,88	4,65	5,22	5,83	6,33	7,10
Freiburg	0,82	1,95	3,46	5,09	7,32	8,90	10,11	11,31	12,30	13,08	14,54
Solothurn	0,53	1,42	2,38	3,11	4,71	5,94	7,42	8,67	9,77	10,68	12,40
Basel	1,73	2,95	3,77	4,58	6,11	7,63	9,01	10,32	11,64	12,82	14,76
Liestal	-	3,03	3,71	4,39	5,71	6,95	8,07	9,21	10,27	10,96	12,34
Schaffhausen	0,84	1,59	2,27	3,09	4,40	5,61	6,57	7,67	8,66	9,60	11,23
Herisau	0,62	1,85	2,99	3,84	5,44	6,17	6,75	7,45	8,22	8,89	10,13
Appenzell	0,65	1,39	2,16	3,08	4,62	6,05	7,26	8,16	8,90	9,45	10,53
St. Gallen	0,10	1,05	2,39	3,77	5,28	6,33	7,24	7,93	8,46	8,95	10,94
Chur	0,76	1,59	2,12	2,63	3,71	4,81	5,83	6,86	7,84	8,64	10,06
Aarau	1,12	2,24	3,17	3,98	5,31	6,20	7,06	7,79	8,57	9,22	10,78
Frauenfeld	-	-	0,77	2,12	4,34	5,97	7,20	8,18	9,09	9,94	11,26
Bellinzona	0,16	0,13	1,18	1,86	3,52	5,07	6,36	7,60	8,86	9,92	11,77
Lausanne	0,45	1,56	2,67	4,28	7,98	9,34	10,56	11,59	12,54	13,36	14,77
Sitten	3,24	3,79	4,40	5,08	6,36	7,63	8,72	9,83	10,91	11,89	13,68
Neuenburg	1,62	2,77	4,01	5,19	7,02	8,60	9,78	10,87	11,77	12,50	13,77
Genf	0,58	1,19	1,90	2,97	5,68	8,13	10,07	11,20	12,11	12,84	14,07
Delsberg	1,22	2,42	3,96	5,22	7,46	9,35	10,70	12,05	13,21	14,09	15,84
Direkte Bundessteuer	-	-	-	-	0,22	0,31	0,40	0,66	0,88	1,07	1,71

Revenu brut du travail: charge due aux impôts cantonaux, communaux et paroissiaux

Personne mariée, sans enfants

Revenu brut du travail en francs										Chefs-lieux des cantons Confédération
70 000	80 000	90 000	100 000	150 000	200 000	300 000	400 000	500 000	1 000 000	
Charge fiscale en francs										
7 766	9 740	11 869	14 056	26 501	40 995	71 746	102 498	133 249	287 007	Zurich
10 928	13 540	16 152	18 764	32 243	46 392	75 933	106 581	137 258	290 645	Berne
10 367	12 710	15 052	17 395	29 109	41 473	66 853	91 574	115 001	232 136	Lucerne
8 617	10 503	12 479	14 455	25 561	37 436	60 361	81 118	101 876	205 663	Altdorf
8 004	9 865	11 862	13 858	25 367	34 900	53 755	72 610	91 465	185 741	Schwyz
8 296	10 029	11 762	13 495	22 159	30 823	48 151	65 479	82 807	169 447	Sarnen
7 690	9 445	11 201	12 956	21 552	30 064	46 247	62 207	78 167	157 967	Stans
9 587	12 177	14 586	17 057	29 597	42 563	67 970	91 720	115 470	234 220	Glaris
5 455	6 722	8 025	9 358	16 617	24 427	38 031	51 635	65 239	133 259	Zoug
11 005	13 218	15 714	18 369	33 199	46 164	70 788	95 412	120 036	243 156	Fribourg
9 536	11 861	14 200	16 559	29 770	44 330	76 070	107 809	139 549	284 714	Soleure
11 381	14 049	16 766	19 582	33 686	47 997	77 971	109 889	142 721	306 881	Bâle
9 584	11 687	13 886	16 251	29 555	41 816	67 863	96 930	126 726	279 153	Liestal
8 780	11 064	13 348	15 650	28 212	41 696	71 984	102 983	133 981	285 325	Schaffhouse
7 859	9 773	11 373	12 949	21 449	30 788	50 543	68 000	85 456	172 737	Hérisau
8 009	9 767	11 596	13 464	24 269	36 461	56 071	75 578	95 085	192 619	Appenzell
8 754	10 965	13 177	15 645	28 085	40 973	66 485	89 983	113 482	230 973	Saint-Gall
8 140	10 167	12 310	14 604	26 109	37 398	61 937	86 670	113 001	231 867	Coire
8 511	10 620	12 892	15 175	27 218	40 303	67 609	95 026	122 334	258 325	Aarau
9 049	11 436	13 822	16 290	28 968	41 976	68 823	95 670	122 517	256 752	Frauenfeld
9 478	11 969	14 634	17 278	31 171	45 595	75 919	106 264	136 949	290 374	Bellinzona
11 202	13 757	16 386	19 076	33 501	48 406	79 528	110 100	138 600	281 100	Lausanne
10 683	13 372	16 354	19 502	33 396	46 217	72 106	96 658	121 211	243 975	Sion
10 340	12 599	14 987	17 478	30 568	44 656	70 689	95 626	120 564	245 251	Neuchâtel
10 504	12 593	14 882	17 345	30 932	46 173	78 244	110 718	144 043	316 179	Genève
12 251	15 032	17 812	20 592	35 145	50 207	81 853	114 505	147 158	310 420	Delémont
1 649	2 441	3 277	4 304	10 244	16 514	29 054	41 594	53 416	108 041	Impôt fédéral direct
Charge fiscale en pour-cent du revenu brut du travail										
11,09	12,18	13,19	14,06	17,67	20,50	23,92	25,62	26,65	28,70	Zurich
15,61	16,93	17,95	18,76	21,50	23,20	25,31	26,65	27,45	29,06	Berne
14,81	15,89	16,72	17,40	19,41	20,74	22,28	22,89	23,00	23,21	Lucerne
12,31	13,13	13,87	14,46	17,04	18,72	20,12	20,28	20,38	20,57	Altdorf
11,43	12,33	13,18	13,86	16,91	17,45	17,92	18,15	18,29	18,57	Schwyz
11,85	12,54	13,07	13,50	14,77	15,41	16,05	16,37	16,56	16,94	Sarnen
10,99	11,81	12,45	12,96	14,37	15,03	15,42	15,55	15,63	15,80	Stans
13,70	15,22	16,21	17,06	19,73	21,28	22,66	22,93	23,09	23,42	Glaris
7,79	8,40	8,92	9,36	11,08	12,21	12,68	12,91	13,05	13,33	Zoug
15,72	16,52	17,46	18,37	22,13	23,08	23,60	23,85	24,01	24,32	Fribourg
13,62	14,83	15,78	16,56	19,85	22,17	25,36	26,95	27,91	28,47	Soleure
16,26	17,56	18,63	19,58	22,46	24,00	25,99	27,47	28,54	30,69	Bâle
13,69	14,61	15,43	16,25	19,70	20,91	22,62	24,23	25,35	27,92	Liestal
12,54	13,83	14,83	15,65	18,81	20,85	23,99	25,75	26,80	28,53	Schaffhouse
11,23	12,22	12,64	12,95	14,30	15,39	16,85	17,00	17,09	17,27	Hérisau
11,44	12,21	12,88	13,46	16,18	18,23	18,69	18,89	19,02	19,26	Appenzell
12,51	13,71	14,64	15,65	18,72	20,49	22,16	22,50	22,70	23,10	Saint-Gall
11,63	12,71	13,68	14,60	17,41	18,70	20,65	21,67	22,60	23,19	Coire
12,16	13,28	14,32	15,18	18,15	20,15	22,54	23,76	24,47	25,83	Aarau
12,93	14,30	15,36	16,29	19,31	20,99	22,94	23,92	24,50	25,68	Frauenfeld
13,54	14,96	16,26	17,28	20,78	22,80	25,31	26,57	27,39	29,04	Bellinzona
16,00	17,20	18,21	19,08	22,33	24,20	26,51	27,53	27,72	28,11	Lausanne
15,26	16,72	18,17	19,50	22,26	23,11	24,04	24,16	24,24	24,40	Sion
14,77	15,75	16,65	17,48	20,38	22,33	23,56	23,91	24,11	24,53	Neuchâtel
15,01	15,74	16,54	17,35	20,62	22,09	23,68	23,98	24,81	31,62	Genève
17,50	18,79	19,79	20,59	23,43	25,10	27,28	28,63	29,43	31,04	Delémont
2,36	3,05	3,64	4,30	6,83	8,26	9,68	10,40	10,68	10,80	Impôt fédéral direct

Erläuterungen zu den Seiten 19 bis 21:

Explications concernant les pages 19 à 21:

Bruttoarbeitseinkommen

Revenu brut du travail

Annahmen:

Hypothèses:

Steuersubjekt: **Verheirateter, unselbstständig Erwerbender, mit 2 Kindern;**

Sujet fiscal: **personne mariée exerçant une activité lucrative dépendante, avec 2 enfants;**

Steuerobjekt: **Bruttoarbeitseinkommen gemäss Lohnausweis;**

Objet fiscal: **revenu brut du travail selon certificat de salaire;**

Berechnungsbeispiel (Gemeinde Zürich):

Exemple de calcul (commune de Zurich):

Bruttoarbeitseinkommen	50 000 Fr.	revenu brut du travail	
Abzüge		déductions	
5% AHV-, IV- und EO-Beiträge	2 500 Fr.	5% cotisations à l'AVS, AI, APG	
0,30% ALV-Beiträge, max. 209 Fr.	150 Fr.	0,30% cotisations à l'AC, max. 209 fr.	
4% Pensionskassenbeiträge, max. 8000 Fr.	} 4 400 Fr.	4% cotisations aux caisses de pension, max. 8000 fr.	
4,5% Kranken- und Unfallkassenbeiträge, min. 1350 Fr., max. 3600 Fr.			4,5% cotisations aux caisses d'assurance maladie et accidents, min. 1350 fr., max. 3600 fr.
1,5% Übrige Versicherungsbeiträge, min. 450 Fr., max. 1200 Fr.			1,5% autres cotisations d'assurances, min. 450 fr., max. 1200 fr.
Pauschalabzug für Berufsauslagen (ohne Nachweis)	1 400 Fr.	déduction forfaitaire pour frais professionnels (sans justification)	
Persönlicher Abzug	7 000 Fr.	déduction personnelle	
Kinderabzug	6 000 Fr.	déduction pour enfants	
Steuerbares Einkommen	28 550 Fr.	revenu imposable	
Einfache Steuer gemäss Tarif A	1225.-- Fr.	impôt simple selon le barème A	
Kantonssteuer 115%	1408.75 Fr.	impôt cantonal	115%
Gemeindesteuer 123%	1506.75 Fr.	impôt communal	123%
Personalsteuer	12.-- Fr.	impôt personnel	
Ev. Kirchensteuer 11%	134.75 Fr.	impôt paroissial (relig. protestante)	11%
Steuerbelastung insgesamt	3062.25 Fr.	charge fiscale totale	

Beginn der Steuerpflicht

Début de l'assujettissement

Die nachfolgende Uebersicht enthält die Bruttoarbeitseinkommen, bei denen die Steuer vom Einkommen für einen Verheirateten mit 2 Kindern einsetzt.

L'aperçu ci-après indique les montants des revenus bruts du travail à partir desquels débute la perception de l'impôt sur le revenu d'une personne mariée, avec 2 enfants.

Unberücksichtigt sind die in einigen Kantonen erhobenen Mindest- sowie Personalsteuern.

Les impôts minimums et personnels perçus dans quelques cantons ne sont pas pris en considération.

Annahmen: wie oben

Hypothèses: comme ci-dessus

Zürich	17 971 Fr.	Fribourg	18 634 fr.	Aarau	15 546 Fr.
Bern	14 710 Fr.	Solothurn	15 988 Fr.	Frauenfeld	21 169 Fr.
Luzern	16 539 Fr.	Basel	16 051 Fr.	Bellinzona	23 506 fr.
Altdorf	10 824 Fr.	Liestal	17 212 Fr.	Lausanne	18 302 fr.
Schwyz	16 979 Fr.	Schaffhausen	15 869 Fr.	Sion	8 324 fr.
Sarnen	10 677 Fr.	Herisau	15 737 Fr.	Neuchâtel	11 467 fr.
Stans	9 504 Fr.	Appenzell	15 059 Fr.	Genève	13 231 fr.
Glarus	16 758 Fr.	St. Gallen	17 861 Fr.	Delémont	16 207 fr.
Zug	19 515 Fr.	Chur	11 617 Fr.	Direkte Bundessteuer	
				Impôt fédéral direct	25 469 fr.

Bruttoarbeitseinkommen: Belastung durch Kantons-, Gemeinde- und Kirchensteuern
Revenu brut du travail: charge due aux impôts cantonaux, communaux et paroissiaux
Auswirkungen der Sozialabzüge / Effets des déductions sociales

 Entlastung eines Verheirateten mit 2 Kindern gegenüber einem Verheirateten ohne Kinder
 Diminution pour une personne mariée, avec 2 enfants, par rapport à une personne mariée, sans enfants

5 Kantonshauptorte Chefs lieux des cantons Bund / Confédération	Bruttoarbeitseinkommen in Fr / Revenu brut du travail en fr									
	15 000	20 000	30 000	40 000	50 000	70 000	100 000	150 000	200 000	500 000
	Entlastung in Fr / Diminution en fr									
Zürich	184	425	685	946	1 220	1 395	1 626	1 918	2 266	2 265
Bern	443	603	686	790	873	1 091	1 090	1 181	1 182	1 227
Luzern	337	637	578	863	863	1 019	1 036	1 036	1 122	1 025
Altdorf	308	379	493	533	565	636	708	850	850	743
Schwyz	126	411	600	736	762	859	966	1 181	913	913
Sarnen	246	350	519	656	657	656	657	657	657	657
Stans	196	307	430	514	571	629	628	609	609	571
Glarus	248	418	553	662	1 143	1 173	1 211	1 261	1 219	1 150
Zug	97	335	687	849	1 003	1 088	1 190	1 377	1 260	1 160
Fribourg	226	883	1 199	1 441	1 524	1 825	2 057	2 111	1 815	1 815
Solothurn	197	374	556	807	873	972	1 100	1 317	1 403	1 404
Basel	443	612	935	1 225	1 484	1 617	1 778	1 782	1 814	2 073
Liestal	455	299	451	592	592	763	815	788	863	1 029
Schaffhausen	218	466	733	949	1 117	1 275	1 423	1 546	1 687	1 827
Herisau	266	403	356	402	486	594	524	585	647	551
Appenzell	195	314	480	554	554	647	732	924	924	740
St. Gallen	146	538	504	605	612	838	943	943	995	891
Chur	146	249	438	628	716	1 025	1 065	994	992	1 251
Aarau	288	478	557	718	828	1 138	1 254	1 440	1 421	1 440
Frauenfeld	-	424	673	768	897	1 205	1 281	1 281	1 357	1 357
Bellinzona	-	351	838	1 139	1 412	1 495	1 603	1 776	1 819	1 841
Lausanne	234	723	1 073	1 160	1 280	1 468	1 666	1 835	1 834	1 680
Sion	278	405	631	807	905	1 142	1 423	1 103	1 159	1 085
Neuchâtel	331	557	714	883	933	1 053	1 214	1 328	1 437	1 208
Genève	159	466	1 247	1 323	1 310	1 450	1 667	2 349	2 724	3 006
Delémont	363	657	898	1 124	1 124	1 405	1 405	1 523	1 525	1 582
Direkte Bundessteuer Impôt fédéral direct	-	-	38	116	131	291	484	581	581	506
	Entlastung in Prozenten / Diminution en pour cent									
Zürich	93,9	79,9	46,6	35,4	28,5	18,0	11,6	7,2	5,5	1,7
Bern	94,1	54,7	26,4	18,9	13,9	10,0	5,8	3,7	2,5	0,9
Luzern	94,4	60,6	25,2	21,2	14,3	9,8	6,0	3,6	2,7	0,9
Altdorf	54,6	35,0	21,4	14,7	11,0	7,4	4,9	3,3	2,3	0,7
Schwyz	81,8	72,7	35,0	23,9	17,0	10,7	7,0	4,7	2,6	1,0
Sarnen	54,1	40,9	28,4	20,5	13,5	7,9	4,9	3,0	2,1	0,8
Stans	49,5	39,7	24,6	17,3	13,0	8,2	4,8	2,8	2,0	0,7
Glarus	100,0	60,9	32,5	21,8	22,4	12,2	7,1	4,3	2,9	1,0
Zug	70,8	87,2	59,0	40,7	31,7	19,9	12,7	8,3	5,2	1,8
Fribourg	77,1	86,8	44,9	31,9	23,3	16,6	11,2	6,4	3,9	1,5
Solothurn	92,5	60,2	31,2	23,3	16,3	10,2	6,6	4,4	3,2	1,0
Basel	100,0	66,8	40,8	29,7	23,1	14,2	9,1	5,3	3,8	1,5
Liestal	100,0	34,1	21,6	16,1	10,8	8,0	5,0	2,7	2,1	0,8
Schaffhausen	91,6	75,5	43,6	30,9	23,3	14,5	9,1	5,5	4,0	1,4
Herisau	95,7	52,5	19,2	13,5	10,9	7,6	4,0	2,7	2,1	0,6
Appenzell	93,3	51,1	26,4	17,0	11,7	8,1	5,4	3,8	2,5	0,8
St. Gallen	92,4	71,4	26,5	19,1	13,7	9,6	6,0	3,4	2,4	0,8
Chur	61,3	47,3	30,4	22,9	16,6	12,6	7,3	3,8	2,7	1,1
Aarau	85,7	60,1	30,0	23,0	18,0	13,4	8,3	5,3	3,5	1,2
Frauenfeld	-	100,0	37,6	23,5	18,0	13,3	7,9	4,4	3,2	1,1
Bellinzona	-	94,6	55,1	37,5	28,5	15,8	9,3	5,7	4,0	1,3
Lausanne	100,0	84,5	38,3	25,0	19,2	13,1	8,7	5,5	3,8	1,2
Sion	48,9	39,9	27,6	20,5	15,2	10,7	7,3	3,3	2,5	0,9
Neuchâtel	79,8	53,7	27,7	20,3	14,9	10,2	6,9	4,3	3,2	1,0
Genève	89,3	78,5	51,1	29,5	20,4	13,8	9,6	7,6	5,9	2,1
Delémont	100,0	62,9	32,0	23,3	16,0	11,5	6,8	4,3	3,0	1,1
Direkte Bundessteuer Impôt fédéral direct	-	-	41,3	44,3	24,5	17,6	11,2	5,7	3,5	0,9

Bruttoarbeitslohn: Belastung durch Kantons-, Gemeinde- und Kirchensteuern

Verheirateter mit 2 Kindern

6 Kantonshauptorte Bund	Bruttoarbeitslohn in Franken										
	12 500	15 000	17 500	20 000	25 000	30 000	35 000	40 000	45 000	50 000	60 000
	Steuerbelastung in Franken										
Zürich	12	12	12	107	390	784	1 207	1 730	2 348	3 062	4 614
Bern	-	28	224	499	1 145	1 910	2 616	3 381	4 355	5 388	7 478
Luzern	20	20	123	415	1 101	1 719	2 367	3 209	4 196	5 162	7 223
Altdorf	90	256	462	705	1 245	1 814	2 452	3 090	3 805	4 585	6 223
Schwyz	28	28	40	154	577	1 114	1 700	2 342	3 045	3 731	5 389
Sarnen	106	209	349	505	866	1 307	1 858	2 551	3 335	4 192	5 925
Stans	110	200	321	467	859	1 318	1 863	2 449	3 104	3 827	5 394
Glarus	-	-	69	268	695	1 151	1 717	2 381	3 073	3 962	6 181
Zug	40	40	40	49	192	477	828	1 239	1 701	2 161	3 226
Freiburg	67	67	67	134	691	1 472	2 266	3 081	4 006	5 018	7 009
Solothurn	16	16	85	247	655	1 225	1 795	2 659	3 535	4 467	6 466
Basel	-	-	112	304	774	1 354	2 072	2 901	3 867	4 927	7 310
Liestal	-	-	392	578	1 046	1 635	2 318	3 092	3 987	4 886	6 720
Schaffhausen	20	20	55	151	487	949	1 456	2 118	2 891	3 682	5 502
Herisau	12	12	148	365	917	1 495	1 992	2 579	3 239	3 958	5 535
Appenzell	14	14	124	301	748	1 336	1 985	2 709	3 448	4 172	5 674
St. Gallen	12	12	12	216	827	1 396	1 945	2 565	3 200	3 864	5 727
Chur	22	92	171	277	595	1 005	1 506	2 116	2 800	3 605	5 187
Aarau	48	48	126	317	759	1 302	1 804	2 397	3 058	3 782	5 443
Frauenfeld	-	-	-	-	436	1 118	1 777	2 504	3 272	4 073	5 848
Bellinzona	20	20	20	20	224	682	1 264	1 902	2 620	3 548	5 684
Lausanne	-	-	-	133	618	1 729	2 609	3 476	4 425	5 401	7 500
Sitten	190	291	440	610	1 072	1 659	2 357	3 125	4 016	5 042	7 191
Neuenburg	23	84	244	480	1 121	1 865	2 635	3 463	4 389	5 319	7 240
Genf	15	19	46	128	468	1 191	2 127	3 158	4 156	5 111	7 033
Delsberg	-	-	122	387	1 059	1 907	2 784	3 697	4 821	5 921	8 145
Direkte Bundessteuer	-	-	-	-	-	54	90	146	273	404	746
	Steuerbelastung in Prozenten des Bruttoarbeitslohns										
Zürich	0,10	0,08	0,07	0,54	1,56	2,61	3,45	4,33	5,22	6,12	7,69
Bern	-	0,19	1,28	2,50	4,58	6,37	7,47	8,45	9,68	10,78	12,46
Luzern	0,16	0,13	0,70	2,08	4,40	5,73	6,76	8,02	9,32	10,32	12,04
Altdorf	0,72	1,71	2,64	3,53	4,98	6,05	7,01	7,73	8,46	9,17	10,37
Schwyz	0,22	0,19	0,23	0,77	2,31	3,71	4,86	5,86	6,77	7,46	8,98
Sarnen	0,85	1,39	1,99	2,53	3,46	4,36	5,31	6,38	7,41	8,38	9,88
Stans	0,88	1,33	1,83	2,34	3,44	4,39	5,32	6,12	6,90	7,65	8,99
Glarus	-	-	0,39	1,34	2,78	3,84	4,91	5,95	6,83	7,92	10,30
Zug	0,32	0,27	0,23	0,25	0,77	1,59	2,37	3,10	3,78	4,32	5,38
Freiburg	0,54	0,45	0,38	0,67	2,76	4,91	6,47	7,70	8,90	10,04	11,68
Solothurn	0,13	0,11	0,49	1,24	2,62	4,08	5,13	6,65	7,86	8,93	10,78
Basel	-	-	0,64	1,52	3,10	4,51	5,92	7,25	8,59	9,85	12,18
Liestal	-	-	2,24	2,89	4,18	5,45	6,62	7,73	8,86	9,77	11,20
Schaffhausen	0,16	0,13	0,31	0,76	1,95	3,16	4,16	5,30	6,42	7,36	9,17
Herisau	0,10	0,08	0,85	1,83	3,67	4,98	5,69	6,45	7,20	7,92	9,23
Appenzell	0,11	0,09	0,71	1,51	2,99	4,45	5,67	6,77	7,66	8,34	9,46
St. Gallen	0,10	0,08	0,07	1,08	3,31	4,65	5,56	6,41	7,11	7,73	9,55
Chur	0,18	0,61	0,98	1,39	2,38	3,35	4,30	5,29	6,22	7,21	8,65
Aarau	0,38	0,32	0,72	1,59	3,04	4,34	5,15	5,99	6,80	7,56	9,07
Frauenfeld	-	-	-	-	1,74	3,73	5,08	6,26	7,27	8,15	9,75
Bellinzona	0,16	0,13	0,11	0,10	0,90	2,27	3,61	4,76	5,82	7,10	9,47
Lausanne	-	-	-	0,67	2,47	5,76	7,45	8,69	9,83	10,80	12,50
Sitten	1,52	1,94	2,51	3,05	4,29	5,53	6,73	7,81	8,92	10,08	11,99
Neuenburg	0,18	0,56	1,39	2,40	4,48	6,22	7,53	8,66	9,75	10,64	12,07
Genf	0,12	0,13	0,26	0,64	1,87	3,97	6,08	7,90	9,24	10,22	11,72
Delsberg	-	-	0,70	1,94	4,24	6,36	7,95	9,24	10,71	11,84	13,58
Direkte Bundessteuer	-	-	-	-	-	0,18	0,26	0,37	0,61	0,81	1,24

Revenu brut du travail: charge due aux impôts cantonaux, communaux et paroissiaux

Personne mariée, avec 2 enfants

Revenu brut du travail en francs										Chefs-lieux des cantons Confédération	6
70 000	80 000	90 000	100 000	150 000	200 000	300 000	400 000	500 000	1 000 000		
Charge fiscale en francs											
6 371	8 264	10 301	12 430	24 583	38 729	69 481	100 232	130 984	284 741	Zurich	
9 837	12 449	15 061	17 674	31 062	45 210	74 751	105 353	136 031	289 418	Berne	
9 348	11 674	14 017	16 359	28 073	40 351	65 731	90 539	113 966	231 101	Lucerne	
7 981	9 795	11 771	13 747	24 711	36 586	59 618	80 375	101 133	204 920	Altdorf	
7 145	8 920	10 895	12 892	24 186	33 987	52 842	71 697	90 552	184 828	Schwyz	
7 640	9 372	11 105	12 838	21 502	30 166	47 494	64 822	82 150	168 790	Sarnen	
7 061	8 817	10 573	12 328	20 943	29 455	45 676	61 636	77 596	157 396	Stans	
8 414	10 895	13 430	15 846	28 336	41 344	66 820	90 570	114 320	233 070	Glaris	
4 367	5 589	6 865	8 168	15 240	23 167	36 871	50 475	64 079	132 099	Zoug	
9 180	11 406	13 780	16 312	31 088	44 349	68 973	93 597	118 221	241 341	Fribourg	
8 564	10 782	13 121	15 459	28 453	42 927	74 666	106 406	138 145	283 440	Soleure	
9 764	12 364	15 032	17 804	31 904	46 183	76 027	107 816	140 648	304 808	Bâle	
8 821	10 987	13 133	15 436	28 767	40 953	66 936	95 897	125 697	278 129	Liestal	
7 505	9 658	11 943	14 227	26 666	40 009	70 157	101 155	132 154	283 610	Schaffhouse	
7 265	9 175	10 860	12 425	20 864	30 141	49 992	67 448	84 905	172 186	Hérisau	
7 362	9 074	10 903	12 732	23 345	35 537	55 332	74 838	94 345	191 880	Appenzell	
7 916	10 127	12 339	14 702	27 142	39 978	65 595	89 093	112 591	230 082	Saint-Gall	
7 115	9 255	11 321	13 539	25 115	36 406	60 846	85 497	111 750	230 805	Coire	
7 373	9 439	11 648	13 921	25 778	38 882	66 178	93 582	120 894	256 904	Aarau	
7 844	10 230	12 617	15 009	27 687	40 619	67 466	94 313	121 160	255 395	Frauenfeld	
7 983	10 474	13 031	15 675	29 395	43 776	74 100	104 424	135 108	288 533	Bellinzona	
9 734	12 184	14 748	17 410	31 666	46 572	77 694	108 420	136 920	279 420	Lausanne	
9 541	12 110	15 031	18 079	32 293	45 058	71 020	95 573	120 126	242 889	Sion	
9 287	11 445	13 829	16 264	29 240	43 219	69 481	94 419	119 356	244 044	Neuchâtel	
9 054	11 093	13 307	15 678	28 583	43 449	75 427	107 775	141 037	313 110	Genève	
10 846	13 626	16 406	19 187	33 622	48 682	80 272	112 924	145 576	308 839	Delémont	
1 358	2 054	2 890	3 820	9 663	15 933	28 473	41 013	52 910	107 535	Impôt fédéral direct	
Charge fiscale en pour-cent du revenu brut du travail											
9,10	10,33	11,45	12,43	16,39	19,36	23,16	25,06	26,20	28,47	Zurich	
14,05	15,56	16,73	17,67	20,71	22,61	24,92	26,34	27,21	28,94	Berne	
13,35	14,59	15,57	16,36	18,72	20,18	21,91	22,63	22,79	23,11	Lucerne	
11,40	12,24	13,08	13,75	16,47	18,29	19,87	20,09	20,23	20,49	Altdorf	
10,21	11,15	12,11	12,89	16,12	16,99	17,61	17,92	18,11	18,48	Schwyz	
10,91	11,72	12,34	12,84	14,33	15,08	15,83	16,21	16,43	16,88	Sarnen	
10,09	11,02	11,75	12,33	13,96	14,73	15,23	15,41	15,52	15,74	Stans	
12,02	13,62	14,92	15,85	18,89	20,67	22,27	22,64	22,86	23,31	Glaris	
6,24	6,99	7,63	8,17	10,16	11,58	12,29	12,62	12,82	13,21	Zoug	
13,11	14,26	15,31	16,31	20,73	22,17	22,99	23,40	23,64	24,13	Fribourg	
12,23	13,48	14,58	15,46	18,97	21,46	24,89	26,60	27,63	28,34	Soleure	
13,95	15,46	16,70	17,80	21,27	23,09	25,34	26,95	28,13	30,48	Bâle	
12,60	13,73	14,59	15,44	19,18	20,48	22,31	23,97	25,14	27,81	Liestal	
10,72	12,07	13,27	14,23	17,78	20,00	23,39	25,29	26,43	28,36	Schaffhouse	
10,38	11,47	12,07	12,43	13,91	15,07	16,66	16,86	16,98	17,22	Hérisau	
10,52	11,34	12,11	12,73	15,56	17,77	18,44	18,71	18,87	19,19	Appenzell	
11,31	12,66	13,71	14,70	18,09	19,99	21,87	22,27	22,52	23,01	Saint-Gall	
10,16	11,57	12,58	13,54	16,74	18,20	20,28	21,37	22,35	23,08	Coire	
10,53	11,80	12,94	13,92	17,19	19,44	22,06	23,40	24,18	25,69	Aarau	
11,21	12,79	14,02	15,01	18,46	20,31	22,49	23,58	24,23	25,54	Frauenfeld	
11,40	13,09	14,48	15,68	19,60	21,89	24,70	26,11	27,02	28,85	Bellinzona	
13,91	15,23	16,39	17,41	21,11	23,29	25,90	27,11	27,38	27,94	Lausanne	
13,63	15,14	16,70	17,48	21,53	22,53	23,67	23,89	24,03	24,29	Sion	
13,27	14,31	15,37	16,26	19,49	21,61	23,16	23,60	23,87	24,40	Neuchâtel	
12,93	13,87	14,79	15,68	19,06	21,72	25,14	26,94	28,21	31,31	Genève	
15,49	17,03	18,23	19,19	22,41	24,34	26,76	28,23	29,12	30,88	Delémont	
1,94	2,57	3,21	3,82	6,44	7,97	9,49	10,25	10,58	10,75	Impôt fédéral direct	

Erläuterungen zu den Seiten 23 bis 27:

Explications concernant les pages 23 à 27:

Alleinverdiener / Doppelverdiener
Konkubinat / DoppelverdienerEpoux dont un seul exerce une activité lucrative /
époux exerçant tous deux une activité lucrative
Concubinage / époux exerçant tous deux une activité
lucrative

Annahmen:

Hypothèses:

Steuersubjekte:

Sujets fiscaux:

1. Alleinverdiener: Verheirateter ohne Kinder, nur ein Ehegatte mit unselbständiger Erwerbstätigkeit;
2. Doppelverdiener: Verheirateter ohne Kinder, beide Ehegatten mit unselbständiger Erwerbstätigkeit;
3. Konkubinat: 2 Ledige in einem gemeinsamen Haushalt, beide mit unselbständiger Erwerbstätigkeit.

1. Epoux dont un seul exerce une activité lucrative dépendante, sans enfants;
2. Epoux exerçant tous deux une activité lucrative dépendante, sans enfants;
3. Concubinage: 2 personnes célibataires vivant en ménage commun, exerçant toutes deux une activité lucrative dépendante.

Steuerobjekte:

Objets fiscaux:

Bruttoarbeitseinkommen gemäss Lohnausweis;

Revenu brut du travail selon certificat de salaire;

Anteile am gesamten Bruttoarbeitseinkommen:

Parts à l'ensemble du revenu brut du travail:

1. Ledige 50 : 50 und 70 : 30
2. Doppelverdiener 50 : 50 und 70 : 30

1. Personen célibataires 50 : 50 et 70 : 30
2. Epoux exerçant tous deux une activité lucrative 50 : 50 et 70 : 30

Berechnungsbeispiel für den Doppelverdiener¹⁾
(Gemeinde Zürich):Exemple de calcul pour des époux exerçant tous deux
une activité lucrative¹⁾ (commune de Zurich):

Bruttoarbeitseinkommen des Ehemannes	25 000 Fr.
Bruttoarbeitseinkommen der Ehefrau	25 000 Fr.
Bruttoarbeitseinkommen insgesamt	50 000 Fr.

revenu brut du travail de l'époux	25 000 Fr.
revenu brut du travail de l'épouse	25 000 Fr.
ensemble du revenu brut du travail	50 000 Fr.

Abzüge

déductions

5% AHV-, IV- und EO-Beiträge	
Ehemann	1 250 Fr.
Ehefrau	1 250 Fr.
0,30% ALV-Beiträge, max. 209 Fr.	
Ehemann	75 Fr.
Ehefrau	75 Fr.
Pauschalabzug für Berufsauslagen	
Ehemann	1 400 Fr.
Ehefrau	1 400 Fr.
Zweitverdienerabzug	3 500 Fr.
4% Pensionskassenbeiträge, Ehemann max. 8000 Fr., Ehefrau max. 8000 Fr.	} 3 400 Fr.
3,6% Kranken- und Unfallkassenbeiträge, min. 1080 Fr., max. 2880 Fr.	
1,2% übrige Versicherungsbeiträge, min. 360 Fr., max. 960 Fr.	
Persönlicher Abzug	7 000 Fr.

5% cotisations à l'AVS, AI, APG	
époux	1 250 Fr.
épouse	1 250 Fr.
0,30% cotisations à l'AC, max. 209 fr.	
époux	75 fr.
épouse	75 fr.
déduction forfaitaire pour frais professionnels	
époux	1 400 fr.
épouse	1 400 fr.
déduction pour la deuxième personne exerçant une activité lucrative	3 500 fr.
4% cotisations aux caisses de pension, époux max. 8000 fr., épouse max. 8000 fr.	} 3 400 fr.
3,6% cotisations aux caisses d'assurance maladie et accidents, min. 1080 fr., max. 2880 fr.	
1,2% autres cotisations d'assurances, min. 360 fr., max. 960 fr.	
déduction personnelle	7 000 fr.

Steuerbares Einkommen 30 650 Fr.

revenu imposable

Einfache Steuer gemäss Tarif A 1372.-- Fr.

impôt simple selon le barème A

Kantonssteuer	115%	1577.80 Fr.
Gemeindesteuer	123%	1687.55 Fr.
Personalsteuer		12.-- Fr.
Ev. Kirchensteuer	11%	150.90 Fr.

impôt cantonal	115%
impôt communal	123%
impôt personnel	
impôt paroissial (relig. protestante)	11%

Steuerbelastung insgesamt 3428.25 Fr.

charge fiscale totale

1) Berechnungsbeispiele für den Ledigen bzw. verheirateten Alleinverdiener ohne Kinder vgl. Seiten 10 und 14.

1) Exemples de calcul pour une personne célibataire, resp. pour des époux dont un seul exerce une activité lucrative, sans enfants, voir pages 10 et 14.

Bruttoarbeitsinkommen: Belastung durch Kantons-, Gemeinde- und Kirchensteuern
Revenu brut du travail: charge due aux impôts cantonaux, communaux et paroissiaux

Indizierte Steuerbelastung / Charge fiscale indexée

7 Kantonshauptorte Chefs lieux des cantons Bund Confédération	Doppelverdiener gegenüber Alleinverdiener (Alleinverdiener = 100) Epoux exerçant tous deux une activité lucrative par rapport à ceux dont un seul exerce une activité lucrative (époux dont un seul exerce une activité lucrative = 100)							Doppelverdiener gegenüber Konkubinat (Konkubinat = 100) Epoux exerçant tous deux une activité lucrative par rapport au concubinage (concubinage = 100)						
	Bruttoarbeitsinkommen in 1000 Fr / Revenu brut du travail en 1000 fr													
	30	40	50	60	80	100	200	30	40	50	60	80	100	200
	Einkommensverteilung / Répartition du revenu 50 50													
Zürich	62,8	72,6	80,1	86,3	90,4	92,7	95,5	84,7	90,8	102,0	106,0	108,4	109,2	113,0
Bern	72,1	79,2	84,2	88,2	90,9	93,4	97,0	97,5	97,5	102,3	105,7	112,3	115,8	110,3
Luzern	78,9	84,9	89,8	91,7	94,2	95,7	97,9	101,0	106,2	112,3	113,7	115,9	116,6	109,6
Altdorf	91,2	93,6	95,2	95,9	97,0	97,8	98,9	126,0	121,6	121,5	121,2	121,2	122,1	120,9
Schwyz	56,8	68,1	78,0	82,1	87,8	90,9	96,5	100,2	106,4	110,3	112,6	114,5	115,3	111,9
Sarnen	92,2	91,5	90,2	90,0	92,2	94,2	97,3	119,2	121,5	119,2	115,5	109,4	106,7	102,7
Stans	77,3	86,7	91,6	93,0	93,5	93,9	97,2	119,9	130,9	136,4	137,2	133,6	128,0	109,5
Glarus	68,2	79,1	78,6	85,9	89,9	93,2	97,1	107,4	110,9	112,6	117,0	119,0	115,8	109,5
Zug	64,2	77,3	82,6	86,6	90,6	92,9	97,3	101,2	112,2	114,3	111,9	109,6	109,9	111,6
Fribourg	55,9	66,7	76,8	83,8	90,9	92,4	99,1	135,1	115,3	116,7	120,2	119,8	120,3	118,5
Solothurn	88,7	91,7	94,4	95,6	96,9	97,6	98,8	105,1	102,8	101,3	101,1	100,8	100,5	100,3
Basel	58,1	71,4	78,6	85,2	91,3	94,1	98,3	109,2	128,9	140,1	140,3	131,3	125,9	112,8
Liestal	48,2	64,1	74,6	82,9	88,6	91,7	97,6	86,6	112,5	124,6	131,6	129,6	128,9	122,5
Schaffhausen	69,1	78,2	82,0	84,0	86,8	90,6	95,7	81,8	89,5	94,9	98,6	103,2	105,1	106,1
Herisau	85,3	86,5	89,1	91,1	93,9	96,0	97,8	127,8	115,9	111,1	113,6	117,5	115,9	108,0
Appenzell	82,2	85,8	88,0	88,6	92,1	94,0	97,0	105,5	109,0	104,7	102,8	107,8	111,5	120,6
St. Gallen	72,2	77,6	81,7	80,5	88,3	90,8	96,2	124,0	107,3	97,9	97,9	108,3	110,9	111,1
Chur	70,1	77,5	84,7	87,0	92,1	93,5	97,5	126,4	142,5	150,5	145,4	143,2	139,5	117,8
Aarau	71,4	79,3	83,7	85,8	89,9	92,6	96,7	103,8	111,9	115,9	119,5	123,1	120,3	113,6
Frauenfeld	60,6	78,0	83,1	87,4	90,1	92,6	96,8	101,1	108,0	107,6	106,3	112,7	113,3	109,7
Bellinzona	57,8	72,1	79,5	84,6	90,1	92,7	96,7	84,2	102,2	101,4	101,0	105,8	107,2	108,4
Lausanne	76,4	84,0	88,4	91,2	93,3	95,3	98,2	185,9	117,2	117,9	120,1	122,5	124,1	118,6
Sion	73,7	80,4	85,5	88,2	91,2	93,0	97,6	119,6	132,5	138,7	139,7	137,8	138,9	110,6
Neuchâtel	72,3	80,6	86,1	88,8	92,0	94,0	97,1	126,7	123,6	121,5	118,2	115,9	117,6	116,2
Genève	58,5	74,5	82,4	90,2	93,2	94,4	97,4	196,4	158,2	117,4	107,9	101,6	102,3	108,5
Delémont	70,2	79,7	86,1	87,3	91,9	94,1	97,2	95,7	104,1	109,0	109,2	115,2	117,9	110,6
Durchschnitt/Moyenne ¹⁾	66,6	76,5	82,6	87,4	91,4	93,6	97,0	112,7	111,7	113,5	114,3	114,7	115,0	112,2
Direkte Bundessteuer Impôt fédéral direct	50,0	45,8	68,4	65,1	79,4	85,4	95,3	-	107,1	196,8	221,5	244,8	252,5	162,8
	Einkommensverteilung / Répartition du revenu 70 30													
Zürich	62,8	72,6	80,1	86,3	90,4	91,8	95,6	71,1	80,4	91,2	96,4	100,1	103,5	108,6
Bern	72,1	79,2	84,2	88,2	90,9	93,4	97,1	87,9	89,3	97,1	101,7	108,7	109,2	109,4
Luzern	78,9	84,9	89,8	91,7	94,2	95,7	98,0	89,4	99,4	106,2	109,1	112,1	112,5	109,3
Altdorf	91,2	93,6	95,2	95,9	97,0	97,8	98,9	113,9	113,6	115,1	115,9	116,5	117,5	116,8
Schwyz	72,2	76,1	79,1	82,1	87,8	90,9	96,5	103,6	103,1	101,5	105,4	108,3	111,8	106,9
Sarnen	93,9	91,5	90,6	92,2	93,8	94,6	97,4	108,0	107,4	107,9	109,1	108,3	106,7	102,7
Stans	74,1	83,2	88,2	89,8	91,2	93,6	97,3	100,3	113,6	120,8	122,1	122,0	120,0	110,0
Glarus	68,2	79,1	78,6	85,9	89,9	93,2	97,2	88,7	93,6	96,6	105,8	112,0	113,0	109,1
Zug	73,4	80,5	82,6	86,6	90,6	92,9	97,4	95,1	101,3	102,2	103,4	106,0	107,0	108,0
Fribourg	55,9	66,7	76,8	83,8	90,9	92,4	99,1	97,1	104,1	111,3	113,7	115,9	115,3	112,7
Solothurn	88,7	91,7	94,4	95,6	96,9	97,6	98,8	84,6	90,8	94,8	96,4	96,9	96,9	98,2
Basel	58,1	71,4	78,6	85,2	91,3	94,1	98,4	97,7	112,9	115,7	120,3	122,1	122,1	110,6
Liestal	59,0	64,1	74,6	82,9	88,6	91,7	97,6	106,2	115,6	110,8	117,3	122,5	121,1	115,4
Schaffhausen	69,1	78,2	82,0	84,4	88,7	91,4	95,7	70,3	82,0	88,5	92,5	97,7	101,0	103,7
Herisau	88,2	89,4	89,1	91,1	93,9	96,0	97,8	113,7	105,9	104,6	108,8	114,3	110,5	108,9
Appenzell	83,0	90,6	92,8	92,3	92,9	94,0	97,1	91,5	102,1	105,6	106,0	106,2	107,3	115,2
St. Gallen	79,5	83,2	85,3	83,7	89,0	90,8	96,2	106,3	98,7	92,6	96,4	103,3	105,2	108,6
Chur	70,1	77,5	84,7	87,0	92,1	93,5	97,5	117,1	121,6	127,4	125,0	132,4	127,0	116,1
Aarau	72,9	81,0	85,4	87,6	91,8	94,5	98,8	95,6	101,4	106,6	108,0	111,1	114,7	112,2
Frauenfeld	65,9	79,5	83,1	87,4	90,1	92,6	96,9	84,3	97,1	98,4	100,4	106,3	107,7	108,3
Bellinzona	57,8	72,1	79,5	84,6	90,1	92,7	96,8	70,9	78,7	87,8	93,4	101,3	104,3	107,3
Lausanne	76,4	84,0	88,4	91,2	93,3	95,3	98,3	117,0	122,2	121,3	118,2	116,9	117,9	115,6
Sion	73,7	80,4	85,5	88,2	91,2	93,0	97,6	105,2	114,7	122,5	124,7	127,1	130,1	111,6
Neuchâtel	74,4	80,6	86,1	88,8	92,0	94,0	97,1	110,2	110,5	113,4	112,4	112,6	113,9	112,8
Genève	75,2	82,1	84,1	90,2	93,2	94,4	97,4	147,3	117,7	106,1	110,2	103,8	101,4	105,3
Delémont	70,2	79,7	86,1	87,3	91,9	94,1	97,3	86,2	97,3	102,4	104,9	111,1	110,6	109,3
Durchschnitt/Moyenne ¹⁾	69,3	77,8	83,0	87,6	91,5	93,4	97,1	95,6	100,0	103,6	107,1	109,3	110,2	109,5
Direkte Bundessteuer Impôt fédéral direct	50,0	45,8	68,4	65,1	79,4	85,4	95,4	73,0	101,7	138,1	135,4	164,5	168,8	143,6

1) Gewogenes Mittel der Belastungen in den Kantonshauptorten
Moyenne pondérée des charges dans les chefs lieux des cantons

Bruttoarbeitseinkommen: Belastung durch Kantons-, Gemeinde- und Kirchensteuern

Alleinverdiener – Doppelverdiener

8 Kantonshauptorte Bund	Bruttoarbeitseinkommen in Franken							
	30 000		40 000		50 000		60 000	
	Allein- verdiener	Doppel- verdiener	Allein- verdiener	Doppel- verdiener	Allein- verdiener	Doppel- verdiener	Allein- verdiener	Doppel- verdiener
	Steuerbelastung in Franken							
	Einkommensverteilung 50 50							
Zürich	1 469	923	2 676	1 944	4 282	3 428	5 893	5 084
Bern	2 596	1 871	4 171	3 302	6 261	5 273	8 350	7 363
Luzern	2 297	1 812	4 072	3 456	6 025	5 408	8 172	7 494
Altdorf	2 307	2 104	3 623	3 390	5 150	4 901	6 859	6 579
Schwyz	1 714	974	3 078	2 097	4 493	3 503	6 248	5 128
Sarnen	1 826	1 683	3 207	2 934	4 849	4 375	6 582	5 925
Stans	1 748	1 352	2 963	2 570	4 398	4 028	5 984	5 567
Glarus	1 704	1 162	3 043	2 408	5 105	4 010	7 246	6 227
Zug	1 164	747	2 088	1 615	3 164	2 612	4 260	3 690
Freiburg	2 671	1 494	4 522	3 015	6 542	5 024	8 725	7 312
Solothurn	1 781	1 580	3 466	3 180	5 340	5 043	7 438	7 114
Basel	2 289	1 330	4 126	2 947	6 411	5 039	8 856	7 543
Liestal	2 086	1 006	3 684	2 363	5 478	4 088	7 404	6 141
Schaffhausen	1 682	1 162	3 067	2 399	4 799	3 936	6 737	5 662
Herisau	1 851	1 579	2 981	2 579	4 444	3 958	6 075	5 535
Appenzell	1 816	1 492	3 263	2 801	4 726	4 157	6 320	5 602
St. Gallen	1 900	1 371	3 170	2 461	4 476	3 658	6 565	5 285
Chur	1 443	1 011	2 744	2 126	4 321	3 658	6 038	5 252
Aarau	1 859	1 328	3 115	2 470	4 610	3 858	6 469	5 548
Frauenfeld	1 791	1 086	3 272	2 552	4 970	4 129	6 753	5 904
Bellinzona	1 520	879	3 041	2 193	4 960	3 945	7 059	5 973
Lausanne	2 802	2 142	4 636	3 894	6 681	5 905	8 859	8 082
Sitten	2 290	1 687	3 932	3 162	5 947	5 086	8 208	7 241
Neuenburg	2 579	1 865	4 346	3 504	6 252	5 386	8 263	7 335
Genf	2 438	1 426	4 481	3 337	6 421	5 289	8 440	7 612
Delsberg	2 805	1 970	4 821	3 843	7 045	6 068	9 502	8 292
Durchschnitt ¹⁾	2 061	1 372	3 614	2 763	5 460	4 511	7 428	6 494
Direkte Bundessteuer	92	46	262	120	535	366	1 028	669
	Einkommensverteilung 70 30							
Zürich	1 469	923	2 676	1 944	4 282	3 428	5 893	5 084
Bern	2 596	1 871	4 171	3 302	6 261	5 273	8 350	7 363
Luzern	2 297	1 812	4 072	3 456	6 025	5 408	8 172	7 494
Altdorf	2 307	2 104	3 623	3 390	5 150	4 901	6 859	6 579
Schwyz	1 714	1 238	3 078	2 342	4 493	3 552	6 248	5 128
Sarnen	1 826	1 715	3 207	2 934	4 849	4 393	6 582	6 071
Stans	1 748	1 296	2 963	2 464	4 398	3 877	5 984	5 376
Glarus	1 704	1 162	3 043	2 408	5 105	4 010	7 246	6 227
Zug	1 164	854	2 088	1 680	3 164	2 612	4 260	3 690
Freiburg	2 671	1 494	4 522	3 015	6 542	5 024	8 725	7 312
Solothurn	1 781	1 580	3 466	3 180	5 340	5 043	7 438	7 114
Basel	2 289	1 330	4 126	2 947	6 411	5 039	8 856	7 543
Liestal	2 086	1 230	3 684	2 363	5 478	4 088	7 404	6 141
Schaffhausen	1 682	1 162	3 067	2 399	4 799	3 936	6 737	5 683
Herisau	1 851	1 633	2 981	2 666	4 444	3 958	6 075	5 535
Appenzell	1 816	1 508	3 263	2 955	4 726	4 388	6 320	5 835
St. Gallen	1 900	1 510	3 170	2 639	4 476	3 820	6 565	5 494
Chur	1 443	1 011	2 744	2 126	4 321	3 658	6 038	5 252
Aarau	1 859	1 356	3 115	2 522	4 610	3 939	6 469	5 664
Frauenfeld	1 791	1 181	3 272	2 600	4 970	4 129	6 753	5 904
Bellinzona	1 520	879	3 041	2 193	4 960	3 945	7 059	5 973
Lausanne	2 802	2 142	4 636	3 894	6 681	5 905	8 859	8 082
Sitten	2 290	1 687	3 932	3 162	5 947	5 086	8 208	7 241
Neuenburg	2 579	1 920	4 346	3 504	6 252	5 386	8 263	7 335
Genf	2 438	1 834	4 481	3 679	6 421	5 403	8 440	7 612
Delsberg	2 805	1 970	4 821	3 843	7 045	6 068	9 502	8 292
Durchschnitt ¹⁾	2 061	1 429	3 614	2 812	5 460	4 532	7 428	6 506
Direkte Bundessteuer	92	46	262	120	535	366	1 028	669

¹⁾ Gewogenes Mittel der Belastungen in den Kantonshauptorten

Revenu brut du travail: charge due aux impôts cantonaux, communaux et paroissiaux

Epoux dont un seul exerce une activité lucrative – Epoux exerçant tous deux une activité lucrative

Revenu brut du travail en francs						Chefs lieux des cantons Confédération	8	
80 000		100 000		200 000				
Epoux dont un seul exerce une activité lucrative	Epoux exerçant tous deux une activité lucrative	Epoux dont un seul exerce une activité lucrative	Epoux exerçant tous deux une activité lucrative	Epoux dont un seul exerce une activité lucrative	Epoux exerçant tous deux une activité lucrative			
Charge fiscale en francs								
Répartition du revenu 50 50								
9 740	8 802	14 056	13 035	40 995	39 150	Zurich		
13 540	12 306	18 764	17 530	46 392	44 993	Berne		
12 710	11 970	17 395	16 655	41 473	40 619	Lucerne		
10 503	10 191	14 455	14 143	37 436	37 011	Altdorf		
9 865	8 658	13 858	12 597	34 900	33 670	Schwyz		
10 029	9 245	13 495	12 710	30 823	30 002	Sarnen		
9 445	8 835	12 956	12 162	30 064	29 222	Stans		
12 177	10 949	17 057	15 898	42 563	41 344	Glaris		
6 722	6 092	9 358	8 698	24 427	23 768	Zoug		
13 218	12 021	18 369	16 978	46 164	45 749	Fribourg		
11 861	11 494	16 559	16 156	44 330	43 792	Soleure		
14 049	12 825	19 582	18 422	47 997	47 186	Bâle		
11 687	10 356	16 251	14 910	41 816	40 802	Liestal		
11 064	9 608	15 650	14 176	41 696	39 889	Schaffhouse		
9 773	9 175	12 949	12 425	30 788	30 107	Hérisau		
9 767	8 997	13 464	12 655	36 461	35 383	Appenzell		
10 965	9 685	15 645	14 204	40 973	39 397	Saint-Gall		
10 167	9 368	14 604	13 653	37 398	36 477	Coire		
10 620	9 546	15 175	14 047	40 303	38 968	Aarau		
11 436	10 305	16 290	15 089	41 976	40 647	Frauenfeld		
11 969	10 789	17 278	16 012	45 595	44 095	Bellinzona		
13 757	12 839	19 076	18 171	48 406	47 545	Lausanne		
13 372	12 198	19 502	18 146	46 217	45 086	Sion		
12 599	11 595	17 478	16 422	44 656	43 375	Neuchâtel		
12 593	11 735	17 345	16 373	46 173	44 967	Genève		
15 032	13 810	20 592	19 370	50 207	48 814	Delémont		
11 850	10 831	16 636	15 571	43 505	42 219	Moyenne ¹⁾		
2 441	1 939	4 304	3 677	16 514	15 735	Impôt fédéral direct		
Répartition du revenu 70 30								
9 740	8 802	14 056	12 900	40 995	39 182	Zurich		
13 540	12 306	18 764	17 530	46 392	45 024	Berne		
12 710	11 970	17 395	16 655	41 473	40 645	Lucerne		
10 503	10 191	14 455	14 143	37 436	37 036	Altdorf		
9 865	8 658	13 858	12 597	34 900	33 689	Schwyz		
10 029	9 409	13 495	12 765	30 823	30 020	Sarnen		
9 445	8 614	12 956	12 125	30 064	29 240	Stans		
12 177	10 949	17 057	15 898	42 563	41 368	Glaris		
6 722	6 092	9 358	8 698	24 427	23 783	Zoug		
13 218	12 021	18 369	16 978	46 164	45 749	Fribourg		
11 861	11 494	16 559	16 156	44 330	43 802	Soleure		
14 049	12 825	19 582	18 422	47 997	47 214	Bâle		
11 687	10 356	16 251	14 910	41 816	40 814	Liestal		
11 064	9 809	15 650	14 302	41 696	39 919	Schaffhouse		
9 773	9 175	12 949	12 425	30 788	30 124	Hérisau		
9 767	9 074	13 464	12 655	36 461	35 409	Appenzell		
10 965	9 755	15 645	14 204	40 973	39 425	Saint-Gall		
10 167	9 368	14 604	13 653	37 398	36 477	Coire		
10 620	9 747	15 175	14 342	40 303	39 818	Aarau		
11 436	10 305	16 290	15 089	41 976	40 676	Frauenfeld		
11 969	10 789	17 278	16 012	45 595	44 127	Bellinzona		
13 757	12 839	19 076	18 171	48 406	47 576	Lausanne		
13 372	12 198	19 502	18 146	46 217	45 113	Sion		
12 599	11 595	17 478	16 422	44 656	43 375	Neuchâtel		
12 593	11 735	17 345	16 373	46 173	44 976	Genève		
15 032	13 810	20 592	19 370	50 207	48 848	Delémont		
11 850	10 841	16 636	15 540	43 505	42 254	Moyenne ¹⁾		
2 441	1 939	4 304	3 677	16 514	15 749	Impôt fédéral direct		

¹⁾ Moyenne pondérée des charges dans les chefs-lieux des cantons

Bruttoarbeitseinkommen: Belastung durch Kantons-, Gemeinde- und Kirchensteuern

Konkubinat – Doppelverdiener

9 Kantonshauptorte Bund	Bruttoarbeitseinkommen in Franken							
	30 000		40 000		50 000		60 000	
	Konkubinat	Doppelverdiener	Konkubinat	Doppelverdiener	Konkubinat	Doppelverdiener	Konkubinat	Doppelverdiener
	Steuerbelastung in Franken							
	Einkommensverteilung 50 50							
Zürich	1 090	923	2 140	1 944	3 360	3 428	4 794	5 084
Bern	1 918	1 871	3 388	3 302	5 154	5 273	6 964	7 363
Luzern	1 794	1 812	3 254	3 456	4 816	5 408	6 592	7 494
Altdorf	1 670	2 104	2 788	3 390	4 034	4 901	5 426	6 579
Schwyz	972	974	1 970	2 097	3 176	3 503	4 554	5 128
Sarnen	1 412	1 683	2 414	2 934	3 670	4 375	5 128	5 925
Stans	1 128	1 352	1 964	2 570	2 954	4 028	4 058	5 567
Glarus	1 082	1 162	2 172	2 408	3 562	4 010	5 324	6 227
Zug	738	747	1 440	1 615	2 286	2 612	3 298	3 690
Freiburg	1 106	1 494	2 614	3 015	4 306	5 024	6 082	7 312
Solothurn	1 504	1 580	3 092	3 180	4 976	5 043	7 038	7 114
Basel	1 218	1 330	2 286	2 947	3 598	5 039	5 378	7 543
Liestal	1 162	1 006	2 100	2 363	3 280	4 088	4 666	6 141
Schaffhausen	1 420	1 162	2 680	2 399	4 146	3 936	5 742	5 662
Herisau	1 236	1 579	2 226	2 579	3 562	3 958	4 872	5 535
Appenzell	1 414	1 492	2 570	2 801	3 970	4 157	5 448	5 602
St. Gallen	1 106	1 371	2 294	2 461	3 738	3 658	5 396	5 285
Chur	800	1 011	1 492	1 126	2 430	3 658	3 612	5 252
Aarau	1 280	1 328	2 208	2 470	3 328	3 858	4 642	5 548
Frauenfeld	1 074	1 086	2 362	2 552	3 838	4 129	5 552	5 904
Bellinzona	1 044	879	2 146	2 193	3 890	3 945	5 914	5 973
Lausanne	1 152	2 142	3 322	3 894	5 008	5 905	6 730	8 082
Sitten	1 410	1 687	2 386	3 162	3 666	5 086	5 182	7 241
Neuenburg	1 472	1 865	2 834	3 504	4 434	5 386	6 208	7 335
Genf	726	1 426	2 110	3 337	4 504	5 289	7 052	7 612
Delsberg	2 058	1 970	3 690	3 843	5 568	6 068	7 590	8 292
Durchschnitt ¹⁾	1 217	1 372	2 474	2 763	3 976	4 511	5 684	6 494
Direkte Bundessteuer	-	46	112	120	186	366	302	669
	Einkommensverteilung 70 30							
Zürich	1 299	923	2 417	1 944	3 757	3 428	5 273	5 084
Bern	2 129	1 871	3 697	3 302	5 429	5 273	7 239	7 363
Luzern	2 027	1 812	3 478	3 456	5 093	5 408	6 867	7 494
Altdorf	1 847	2 104	2 983	3 390	4 258	4 901	5 677	6 579
Schwyz	1 195	1 238	2 272	2 342	3 498	3 552	4 866	5 128
Sarnen	1 588	1 715	2 733	2 934	4 073	4 393	5 563	6 071
Stans	1 292	1 296	2 169	2 464	3 210	3 877	4 404	5 376
Glarus	1 310	1 162	2 574	2 408	4 150	4 010	5 887	6 227
Zug	898	854	1 658	1 680	2 557	2 612	3 570	3 690
Freiburg	1 539	1 494	2 896	3 015	4 513	5 024	6 433	7 312
Solothurn	1 868	1 580	3 501	3 180	5 320	5 043	7 378	7 114
Basel	1 362	1 330	2 610	2 947	4 357	5 039	6 270	7 543
Liestal	1 158	1 230	2 044	2 363	3 689	4 088	5 236	6 141
Schaffhausen	1 652	1 162	2 927	2 399	4 445	3 936	6 147	5 683
Herisau	1 436	1 633	2 518	2 666	3 783	3 958	5 085	5 535
Appenzell	1 648	1 508	2 893	2 955	4 155	4 388	5 506	5 835
St. Gallen	1 421	1 510	2 675	2 639	4 127	3 820	5 701	5 494
Chur	863	1 011	1 749	2 126	2 871	3 658	4 200	5 252
Aarau	1 419	1 356	2 486	2 522	3 694	3 939	5 246	5 664
Frauenfeld	1 401	1 181	2 679	2 600	4 198	4 129	5 878	5 904
Bellinzona	1 240	879	2 787	2 193	4 495	3 945	6 397	5 973
Lausanne	1 830	2 142	3 187	3 894	4 868	5 905	6 837	8 082
Sitten	1 603	1 687	2 757	3 162	4 153	5 086	5 805	7 241
Neuenburg	1 742	1 920	3 170	3 504	4 749	5 386	6 528	7 335
Genf	1 245	1 834	3 127	3 679	5 093	5 403	6 908	7 612
Delsberg	2 286	1 970	3 949	3 843	5 923	6 068	7 903	8 292
Durchschnitt ¹⁾	1 494	1 429	2 811	2 812	4 375	4 532	6 077	6 506
Direkte Bundessteuer	63	46	118	120	265	366	494	669

¹⁾ Gewogenes Mittel der Belastungen in den Kantonshauptorten

Revenu brut du travail: charge due aux impôts cantonaux, communaux et paroissiaux

Concubinage – Epoux exerçant tous deux une activité lucrative

Revenu brut du travail en francs						Chefs-lieux des cantons Confédération	9
80 000		100 000		200 000			
Concubinage	Epoux exerçant tous deux une activité lucrative	Concubinage	Epoux exerçant tous deux une activité lucrative	Concubinage	Epoux exerçant tous deux une activité lucrative		
Charge fiscale en francs							
Répartition du revenu 50 : 50							
8 122	8 802	11 942	13 035	34 660	39 150	Zurich	
10 960	12 306	15 140	17 530	40 800	44 993	Berne	
10 324	11 970	14 282	16 655	37 076	40 619	Lucerne	
8 408	10 191	11 586	14 143	30 616	37 011	Altdorf	
7 560	8 658	10 928	12 597	30 084	33 670	Schwyz	
8 448	9 245	11 914	12 710	29 206	30 002	Sarnen	
6 612	8 835	9 502	12 162	26 690	29 222	Stans	
9 204	10 949	13 726	15 898	37 754	41 344	Glaris	
5 558	6 092	7 914	8 698	21 298	23 768	Zoug	
10 036	12 021	14 118	16 978	38 618	45 749	Fribourg	
11 406	11 494	16 068	16 156	43 674	43 792	Soleure	
9 768	12 825	14 636	18 422	41 848	47 186	Bâle	
7 988	10 356	11 564	14 910	33 320	40 802	Liestal	
9 312	9 608	13 494	14 176	37 580	39 889	Schaffhouse	
7 808	9 175	10 720	12 425	27 868	30 107	Hérisau	
8 344	8 997	11 348	12 655	29 350	35 383	Appenzell	
8 940	9 685	12 804	14 204	35 462	39 397	Saint-Gall	
6 542	9 368	9 786	13 653	30 968	36 477	Coire	
7 754	9 546	11 676	14 047	34 314	38 968	Aarau	
9 144	10 305	13 320	15 089	37 068	40 647	Frauenfeld	
10 198	10 789	14 940	16 012	40 682	44 095	Bellinzona	
10 478	12 839	14 648	18 171	40 098	47 545	Lausanne	
8 850	12 198	13 062	18 146	40 780	45 086	Sion	
10 002	11 595	13 964	16 422	37 326	43 375	Neuchâtel	
11 552	11 735	16 012	16 373	41 436	44 967	Genève	
11 988	13 810	16 436	19 370	44 118	48 814	Delémont	
9 439	10 831	13 540	15 571	37 625	42 219	Moyenne ¹⁾	
792	1 939	1 456	3 677	9 664	15 735	Impôt fédéral direct	
Répartition du revenu 70 : 30							
8 794	8 802	12 469	12 900	36 089	39 182	Zurich	
11 319	12 306	16 046	17 530	41 167	45 024	Berne	
10 681	11 970	14 806	16 655	37 196	40 645	Lucerne	
8 745	10 191	12 041	14 143	31 706	37 036	Altdorf	
7 991	8 658	11 271	12 597	31 528	33 689	Schwyz	
8 689	9 409	11 968	12 765	29 224	30 020	Sarnen	
7 052	8 614	10 107	12 125	26 574	29 240	Stans	
9 773	10 949	14 064	15 898	37 906	41 368	Glaris	
5 747	6 092	8 129	8 698	22 014	23 783	Zoug	
10 372	12 021	14 726	16 978	40 610	45 749	Fribourg	
11 861	11 494	16 671	16 156	44 583	43 802	Soleure	
10 501	12 825	15 082	18 422	42 683	47 214	Bâle	
8 451	10 356	12 316	14 910	35 375	40 814	Liestal	
10 035	9 809	14 161	14 302	38 503	39 919	Schaffhouse	
8 028	9 175	11 246	12 425	27 656	30 124	Hérisau	
8 545	9 074	11 798	12 655	30 725	35 409	Appenzell	
9 440	9 755	13 500	14 204	36 297	39 425	Saint-Gall	
7 075	9 368	10 754	13 653	31 412	36 477	Coire	
8 774	9 747	12 503	14 342	35 477	39 818	Aarau	
9 696	10 305	14 011	15 089	37 550	40 676	Frauenfeld	
10 646	10 789	15 357	16 012	41 132	44 127	Bellinzona	
10 984	12 839	15 407	18 171	41 144	47 576	Lausanne	
9 598	12 198	13 952	18 146	40 422	45 113	Sion	
10 299	11 595	14 418	16 422	38 465	43 375	Neuchâtel	
11 308	11 735	16 154	16 373	42 717	44 976	Genève	
12 434	13 810	17 513	19 370	44 690	48 848	Delémont	
9 918	10 841	14 098	15 540	38 605	42 254	Moyenne ¹⁾	
1 179	1 939	2 178	3 677	10 969	15 749	Impôt fédéral direct	

¹⁾ Moyenne pondérée des charges dans les chefs-lieux des cantons

Entwicklung der Steuerbelastung bei Teuerungsausgleich ab 1975

Erläuterungen zu den Seiten 29 bis 31:

Bruttoarbeitseinkommen

Entwicklung der Belastung der um die Teuerung korrigierten Bruttoarbeitseinkommen seit 1975.

Das Bruttoarbeitseinkommen wird aufgrund der Entwicklung des Indexes der Konsumentenpreise wie folgt berechnet:

Index Dezember 1982: 124,7
 Index Dezember 1983: 127,3 (+2,09%)
 Index Dezember 1984: 131,0 (+2,91%)
 Index Dezember 1985: 135,3 (+3,28%)

Bruttoarbeitseinkommen

1983: 31 458 Fr.
 1984: 32 114 Fr. (+2,09%)
 1985: 33 047 Fr. (+2,91%)
 1986: 34 132 Fr. (+3,28%)

Die Belastungen 1986 werden demnach in 21 Kantonen und bei der direkten Bundessteuer auf einem Bruttoarbeitseinkommen von 31'786 Fr. (Durchschnitt 1983/84), in Zürich auf 32'114 Fr. (1984), in Solothurn, Neuenburg und Genf auf 33'047 Fr. (1985) und in Basel-Stadt auf 34'132 Fr. (1986) berechnet.

Die obligatorische Zwischenveranlagung im 2. Jahr einer zweijährigen Steuerperiode bei bestimmten Einkommenszunahmen im Kanton Zürich wird ebenfalls berücksichtigt.

Annahmen:

Steuersubjekt: Verheirateter, unselbstständig Erwerbender, ohne Kinder;

Steuerobjekt: Bruttoarbeitseinkommen gemäss Lohnausweis;

Berechnungsbeispiel für das Jahr 1985 (Gemeinde Zürich):

Bruttoarbeitseinkommen 1984

Abzüge

5% AHV-, IV- und EO-Beiträge 1 606 Fr.
 0,30% ALV-Beiträge, max. 209 Fr. 96 Fr.
 4% Pensionskassenbeiträge, max. 8000 Fr. 1 285 Fr.
 3,6% Kranken- und Unfallkassenbeiträge, min. 1080 Fr., max. 2880 Fr. 1 156 Fr.
 1,2% Übrige Versicherungsbeiträge, min. 360 Fr., max. 960 Fr. 385 Fr.
 Pauschalabzug für Berufsauslagen (ohne Nachweis) 1 400 Fr.
 Persönlicher Abzug 7 000 Fr.

Steuerbares Einkommen

Einfache Steuer gemäss Tarif A

Kantonssteuer	115%	776.25 Fr.	impôt cantonal	115%
Gemeindesteuer	123%	830.25 Fr.	impôt communal	123%
Personalsteuer		12.-- Fr.	impôt personnel	
Ev. Kirchensteuer	11%	74.25 Fr.	impôt paroissial (relig. protestante)	11%

Steuerbelastung insgesamt

1692.75 Fr. charge fiscale totale

Steuerbelastung in Prozenten des Bruttoarbeitseinkommens 1986 (34'132 Fr.)

4,96 %

Evolution de la charge fiscale avec compensation du renchérissement, dès 1975

Explications concernant les pages 29 à 31:

Revenu brut du travail

Evolution, dès 1975, de la charge des revenus bruts du travail augmentés du renchérissement.

Le revenu brut du travail est calculé sur la base de l'évolution de l'indice des prix de consommation de la façon suivante:

indice en décembre 1982: 124,7
 indice en décembre 1983: 127,3 (+2,09%)
 indice en décembre 1984: 131,0 (+2,91%)
 indice en décembre 1985: 135,3 (+3,28%)

revenu brut du travail

1983: 31 458 fr.
 1984: 32 114 fr. (+2,09%)
 1985: 33 047 fr. (+2,91%)
 1986: 34 132 fr. (+3,28%)

En conséquence, les charges fiscales pour 1986 sont calculées pour 21 cantons ainsi que pour l'impôt fédéral direct sur la base d'un revenu brut du travail de 31'786 fr. (moyenne 1983/84), pour Zurich sur la base de 32'114 fr. (1984), pour Soleure, Neuchâtel et Genève sur la base de 33'047 fr. (1985) et pour Bâle-Ville de 34'132 fr. (1986).

Est également prise en considération la taxation intermédiaire obligatoire pour la deuxième année d'une période fiscale bisannuelle pour certaines augmentations du revenu dans le canton de Zurich.

Hypothèses:

Sujet fiscal: personne mariée exerçant une activité lucrative dépendante, sans enfants;

Objet fiscal: revenu brut du travail selon certificat de salaire;

Exemple de calcul pour l'année 1985 (commune de Zurich):

32 114 Fr. revenu brut du travail en 1984

déductions

5% cotisations à l'AVS, AI, APG 1 606 Fr.
 0,30% cotisations à l'AC, max. 209 fr. 96 Fr.
 4% cotisations aux caisses de pension, max. 8000 fr. 1 285 Fr.
 3,6% cotisations aux caisses d'assurance maladie et accidents, min. 1080 fr., max. 2880 fr. 1 156 Fr.
 1,2% autres cotisations d'assurances, min. 360 fr., max. 960 fr. 385 Fr.
 déduction forfaitaire pour frais professionnels (sans justification) 1 400 Fr.
 déduction personnelle 7 000 Fr.

19 186 Fr. revenu imposable

675.-- Fr. impôt simple selon le barème A

776.25 Fr.	impôt cantonal	115%
830.25 Fr.	impôt communal	123%
12.-- Fr.	impôt personnel	
74.25 Fr.	impôt paroissial (relig. protestante)	11%

1692.75 Fr. charge fiscale totale

charge fiscale en pour-cent du revenu brut du travail en 1986 (34'132 fr.)

Entwicklung der Steuerbelastung bei Teuerungsausgleich 1986 gegenüber 1976 bzw. 1981
Evolution de la charge fiscale compte tenu de la compensation du renchérissement 1986 par rapport à 1976 resp. 1981

Veränderung der Belastung des Bruttoarbeitseinkommens durch Kantons-, Gemeinde- und Kirchensteuern in Prozenten

Changement de la charge du revenu brut du travail due aux impôts cantonaux, communaux et paroissiaux, en pour-cent

10 Kantonshauptorte Chefs-lieux des cantons Bund / Confédération	Bruttoarbeitseinkommen 1986 in Fr./Revenu brut du travail 1986 en fr.			
	34 132	68 264	136 530	273 057
	Bruttoarbeitseinkommen 1976 in Fr./Revenu brut du travail 1976 en fr.			
	24 697	49 395	98 789	197 578
	Mehrbelastung(+) bzw. Entlastung(-) 1986 gegenüber 1976 in %			
Zürich	- 28,8	- 1,7	- 4,6	- 5,6
Bern	+ 40,1	+ 23,3	+ 16,2	+ 13,7
Luzern	+ 19,7	+ 17,3	+ 10,8	+ 8,9
Altdorf	+ 39,1	+ 42,2	+ 56,7	+ 83,3
Schwyz	+ 9,2	- 3,3	- 9,5	+ 0,2
Sarnen	- 4,5	+ 4,7	- 2,0	- 3,8
Stans	+ 14,6	+ 10,0	+ 6,7	+ 2,4
Glarus	+ 30,9	+ 12,3	+ 12,2	+ 14,1
Zug	- 8,6	- 20,6	- 19,6	- 16,5
Fribourg	+ 27,8	+ 26,2	+ 24,9	+ 21,8
Solothurn	- 3,6	-	+ 6,7	+ 24,3
Basel	+ 32,6	+ 15,6	+ 4,2	+ 13,8
Liestal	+ 29,7	+ 18,4	+ 14,8	+ 8,4
Schaffhausen	- 19,6	- 10,5	- 5,9	+ 3,3
Herisau	- 12,7	- 13,7	- 14,9	- 5,4
Appenzell	+ 6,3	+ 5,2	+ 8,9	+ 3,5
St. Gallen	+ 4,7	- 4,4	- 11,4	- 1,1
Chur	+ 23,3	+ 14,6	+ 13,5	+ 11,9
Aarau	+ 29,2	+ 5,7	+ 0,5	+ 3,1
Frauenfeld	- 2,0	- 4,8	- 9,2	- 6,3
Bellinzona	+ 6,8	+ 4,6	+ 10,1	+ 9,4
Lausanne	+ 26,6	+ 24,8	+ 24,0	+ 17,7
Sion	- 0,4	- 2,2	+ 11,3	+ 20,7
Neuchâtel	+ 24,6	+ 6,5	+ 5,1	+ 1,2
Genève	+ 33,0	+ 5,0	+ 2,2	+ 8,5
Delémont
Durchschnitt/Moyenne ¹⁾	+ 8,7	+ 8,1	+ 3,3	+ 5,3
Direkte Bundessteuer Impôt fédéral direct	+ 29,2	+ 80,4	+ 51,5	+ 23,2
	Bruttoarbeitseinkommen 1981 in Fr./Revenu brut du travail 1981 en fr.			
	27 977	55 954	111 907	223 814
	Augmentation(+) resp. diminution(-) de la charge 1986 par rapport à 1981 en %			
Zürich	- 2,6	- 7,6	- 7,7	- 6,6
Bern	+ 10,9	+ 8,6	+ 3,8	+ 2,9
Luzern	+ 7,2	+ 4,1	+ 1,2	+ 0,7
Altdorf	+ 14,8	+ 11,4	+ 8,1	+ 4,2
Schwyz	+ 2,2	- 4,9	- 4,8	- 2,9
Sarnen	+ 6,4	+ 3,0	- 1,0	- 2,3
Stans	+ 5,9	+ 7,7	+ 11,2	+ 12,5
Glarus	+ 11,4	- 1,1	+ 0,6	+ 2,9
Zug	- 5,8	- 13,1	- 15,0	- 18,8
Fribourg	+ 9,4	+ 4,7	+ 4,0	- 0,8
Solothurn	- 5,7	- 1,7	-	+ 6,4
Basel	+ 24,5	+ 14,0	+ 6,9	+ 4,1
Liestal	- 2,0	- 3,9	- 4,8	- 4,9
Schaffhausen	- 20,8	- 17,9	- 12,0	- 7,2
Herisau	+ 3,5	+ 2,7	- 5,5	- 4,9
Appenzell	- 5,1	- 2,7	- 1,1	- 5,6
St. Gallen	+ 1,6	- 4,7	- 2,3	- 3,9
Chur	+ 5,0	+ 2,4	+ 2,1	+ 1,6
Aarau	+ 1,7	- 10,7	- 9,9	- 4,8
Frauenfeld	- 10,8	- 9,1	- 3,3	- 1,5
Bellinzona	- 13,1	- 6,9	- 1,1	+ 1,5
Lausanne	+ 5,2	+ 4,6	+ 3,7	+ 1,5
Sion	+ 3,2	+ 0,3	+ 1,1	- 1,8
Neuchâtel	+ 13,9	+ 2,9	+ 2,7	- 0,4
Genève	+ 16,0	+ 0,6	- 0,9	+ 7,3
Delémont	+ 10,4	+ 12,3	+ 6,4	+ 5,3
Durchschnitt/Moyenne ¹⁾	+ 7,6	+ 1,2	- 0,8	- 0,7
Direkte Bundessteuer Impôt fédéral direct	- 13,9	+ 5,1	+ 8,4	+ 2,4

1) Gewogenes Mittel der Belastungen in den Kantonshauptorten
Moyenne pondérée des charges dans les chefs-lieux des cantons

Entwicklung der Steuerbelastung bei Teuerungsausgleich ab

Belastung des Bruttoarbeitslohn durch Kantons-, Gemeinde- und Kirchensteuern in Prozenten für einen Verheirateten, unselbständig Erwerbenden mit Lohnausweis, ohne Kinder

11 Kantonshauptorte Bund	Jahre											
	1975	1976	1977	1978	1979	1980	1981	1982	1983	1984	1985	1986
	Index der Konsumentenpreise, Stand im Dezember des Vorjahres (September 1977 = 100)											
	94,6	97,9	99,1	100,3	101,0	106,2	110,9	118,2	124,7	127,3	131,0	135,3
	Bruttoarbeitslohn (Lohnausweis) bei Teuerungsausgleich in Franken											
	23 865	24 697	25 000	25 303	25 479	26 791	27 977	29 818	31 458	32 114	33 047	34 132
	Steuerbelastung in Prozenten des Bruttoarbeitslohn											
Zürich	7,21	6,97	4,85	4,80	5,02	4,78	5,09	4,78	4,95	4,81	5,16	4,96
Bern	6,17	5,96	8,13	8,04	7,73	7,35	7,53	7,06	7,69	7,53	8,63	8,35
Luzern	6,44	6,23	7,85	7,76	7,28	6,75	6,96	6,53	6,74	6,60	7,71	7,46
Altdorf	5,53	5,35	7,05	6,97	7,67	7,29	6,48	6,08	6,92	6,78	7,68	7,44
Schwyz	5,38	5,20	6,73	6,46	5,63	5,32	5,56	5,22	5,29	5,03	6,05	5,68
Sarnen	6,54	6,25	8,13	7,85	7,51	7,14	5,61	5,27	6,05	5,85	6,16	5,97
Stans	5,19	5,01	6,36	6,06	6,25	5,45	5,42	4,91	5,10	5,08	5,93	5,74
Glarus	4,49	4,34	6,31	6,24	5,65	5,33	5,10	4,75	5,20	5,13	6,06	5,68
Zug	4,34	4,28	5,64	5,44	4,36	4,15	4,15	3,72	3,95	3,78	4,15	3,91
Freiburg	7,07	6,83	8,68	8,58	9,00	8,56	7,98	7,45	8,60	8,42	9,02	8,73
Solothurn	6,38	6,90	7,18	7,16	7,45	6,86	7,05	6,93	7,42	8,02	5,82	6,65
Basel	6,33	6,56	6,49	6,58	6,56	6,97	6,99	7,37	7,83	8,03	8,42	8,70
Liestal	5,25	5,29	6,99	6,91	7,24	6,89	7,00	6,57	7,05	6,83	7,26	6,86
Schaffhausen	7,19	6,95	8,30	7,87	7,28	6,84	7,06	6,50	4,91	4,81	5,77	5,59
Herisau	7,26	6,84	7,44	6,93	7,21	6,43	5,77	5,41	5,87	5,75	6,58	5,97
Appenzell	6,03	5,73	7,58	7,09	6,98	6,76	6,42	6,13	6,24	6,11	6,33	6,09
St. Gallen	6,19	5,98	7,89	7,53	6,62	6,10	6,16	5,82	5,97	5,83	6,68	6,26
Chur	4,03	3,90	5,04	4,93	4,96	4,72	4,58	4,29	4,47	4,38	4,97	4,81
Aarau	4,82	4,66	6,30	6,22	6,63	6,10	5,92	5,58	6,26	6,13	6,35	6,02
Frauenfeld	6,30	6,09	7,48	7,14	6,74	6,41	6,69	6,27	6,22	6,09	6,17	5,97
Bellinzona	5,01	4,84	5,92	5,70	6,12	5,97	5,95	5,59	6,06	5,94	5,34	5,17
Lausanne	7,47	7,22	9,15	9,04	9,26	8,81	8,69	8,16	8,87	8,69	9,44	9,14
Sitten	7,78	7,52	7,64	7,55	7,97	7,58	7,26	6,82	7,52	7,37	7,74	7,49
Neuenburg	6,39	7,25	7,68	7,73	7,90	7,65	7,93	8,12	8,79	9,54	9,14	9,03
Genf	5,97	6,82	7,27	7,33	7,47	7,22	7,82	7,82	8,53	9,29	9,34	9,07
Delsberg	8,71	8,28	8,33	7,98	9,09	8,90	9,50	9,20
Durchschnitt 1)	6,52	6,52	6,73	6,66	6,67	6,44	6,59	6,37	6,76	6,78	7,25	7,09
Direkte Bundessteuer	0,25	0,24	0,34	0,34	0,37	0,35	0,36	0,33	0,30	0,29	0,32	0,31
	Bruttoarbeitslohn (Lohnausweis) bei Teuerungsausgleich in Franken											
	47 730	49 395	50 000	50 605	50 959	53 582	55 954	59 637	62 916	64 228	66 095	68 264
	Steuerbelastung in Prozenten des Bruttoarbeitslohn											
Zürich	8,98	9,97	10,49	10,36	10,67	10,15	10,61	9,96	9,83	10,57	10,20	9,80
Bern	11,43	11,04	13,63	13,47	13,35	12,70	12,53	11,75	12,58	12,32	14,06	13,61
Luzern	11,56	11,17	13,62	13,46	13,36	12,37	12,59	11,81	12,12	11,87	13,53	13,10
Altdorf	7,99	7,72	9,75	9,64	10,37	9,87	9,86	9,25	10,31	10,10	11,34	10,98
Schwyz	10,78	10,42	12,51	12,00	10,97	10,37	10,60	9,95	9,88	9,38	10,75	10,08
Sarnen	10,54	10,08	12,12	11,71	10,98	10,44	10,24	9,61	10,70	10,34	10,90	10,55
Stans	9,07	8,76	10,85	10,34	10,47	9,11	8,95	8,10	8,80	8,78	9,96	9,64
Glarus	10,90	10,53	13,92	13,75	13,45	12,69	11,95	11,13	11,19	11,05	12,60	11,82
Zug	8,77	8,65	10,34	9,96	8,31	7,91	7,91	7,09	7,24	6,92	7,29	6,87
Freiburg	11,49	11,10	13,60	13,44	13,94	13,26	13,38	12,49	13,89	13,61	14,47	14,01
Solothurn	11,95	12,77	13,22	13,15	13,44	12,64	12,99	12,81	13,41	14,21	10,98	12,77
Basel	13,28	13,76	13,58	13,67	13,60	14,21	13,96	14,50	14,99	15,24	15,68	15,91
Liestal	10,03	10,10	12,67	12,52	12,98	12,35	12,45	11,68	12,41	12,02	12,65	11,96
Schaffhausen	12,67	12,24	14,95	14,18	13,91	13,08	13,35	12,28	10,03	9,82	11,32	10,96
Herisau	12,05	11,35	12,85	11,97	12,06	10,75	9,54	8,95	9,74	9,54	10,81	9,80
Appenzell	10,17	9,65	11,55	10,80	10,92	10,58	10,43	9,97	10,35	10,14	10,55	10,15
St. Gallen	11,67	11,28	14,02	13,36	12,12	11,17	11,31	10,68	10,30	10,06	11,48	10,78
Chur	8,94	8,64	10,60	10,37	10,43	9,92	9,67	9,08	9,32	9,12	10,23	9,90
Aarau	10,34	10,00	12,73	12,58	13,21	12,16	11,83	11,15	12,24	11,99	11,15	10,57
Frauenfeld	12,01	11,61	13,67	13,05	12,41	11,80	12,16	11,40	11,37	11,14	11,41	11,05
Bellinzona	11,45	11,07	12,72	12,24	12,87	12,57	12,44	11,67	12,24	11,99	11,96	11,58
Lausanne	11,79	11,39	13,96	13,79	14,21	13,52	13,60	12,76	13,84	13,56	14,69	14,22
Sitten	14,07	13,59	13,94	13,77	14,39	13,69	13,25	12,43	13,38	13,11	13,72	13,29
Neuenburg	12,19	13,11	13,59	13,61	13,75	13,21	13,57	13,63	14,23	15,08	14,43	13,96
Genf	12,55	13,53	14,03	14,05	14,19	13,63	14,11	13,49	13,96	14,65	14,59	14,20
Delsberg	14,31	13,61	13,71	13,12	14,73	14,43	15,90	15,40
Durchschnitt 1)	11,16	11,48	12,67	12,52	12,57	12,12	12,26	11,75	12,08	12,28	12,73	12,41
Direkte Bundessteuer	1,06	1,02	1,54	1,52	1,71	1,62	1,75	1,65	1,74	1,71	1,90	1,84

1) Gewogenes Mittel der Belastungen in den Kantonshauptorten

Evolution de la charge fiscale compte tenu de la compensation du renchérissement dès

Charge du revenu brut du travail due aux impôts cantonaux, communaux et paroissiaux, en pour-cent, pour une personne mariée exerçant une activité lucrative dépendante, avec certificat de salaire, sans enfants

11 Chefs-lieux des cantons Confédération	Années											
	1975	1976	1977	1978	1979	1980	1981	1982	1983	1984	1985	1986
	Indice des prix à la consommation, état en décembre de l'année précédente (septembre 1977 = 100)											
	94,6	97,9	99,1	100,3	101,0	106,2	110,9	118,2	124,7	127,3	131,0	135,3
Revenu brut du travail (certificat de salaire), compte tenu de la compensation du renchérissement en francs												
	95 459	98 789	100 000	101 211	101 917	107 164	111 907	119 273	125 832	128 456	132 190	136 530
Charge fiscale en pour-cent du revenu brut du travail												
Zurich	15,51	16,80	17,44	17,24	17,72	16,85	17,36	17,40	15,72	16,59	15,95	16,02
Berne	16,88	16,31	19,52	19,29	19,29	18,35	18,26	17,13	18,17	17,80	19,58	18,96
Lucerne	16,27	15,72	18,65	18,43	18,53	17,16	17,21	16,15	16,56	16,22	17,99	17,42
Altdorf	9,85	9,52	11,53	11,39	12,03	11,44	13,80	12,95	14,20	13,91	15,41	14,92
Schwyz	16,62	16,06	17,19	16,48	15,97	15,10	15,27	14,33	14,55	13,82	15,50	14,54
Sarnen	14,24	13,61	16,56	16,00	15,06	14,32	13,47	12,64	13,57	13,12	13,78	13,34
Stans	12,57	12,14	14,42	13,73	13,79	12,00	11,65	10,55	12,28	12,24	13,38	12,95
Glaris	16,11	15,57	19,08	18,85	18,87	17,81	17,36	16,16	17,34	17,12	18,62	17,47
Zoug	12,18	12,02	13,97	13,44	11,90	11,32	11,37	10,19	10,31	9,84	10,27	9,67
Fribourg	16,07	15,52	18,46	18,24	18,99	18,06	18,64	17,40	19,19	18,80	20,02	19,39
Soleure	16,27	17,05	17,98	17,93	18,80	17,82	18,19	17,93	18,50	19,45	16,05	18,19
Bâle	20,61	20,90	20,17	20,19	19,94	20,33	20,36	20,78	21,12	21,32	21,68	21,77
Liestal	14,86	14,96	18,44	18,22	18,88	17,96	18,05	16,93	17,87	17,30	18,18	17,18
Schaffhouse	18,13	17,52	20,85	19,77	19,70	18,52	18,73	17,23	15,57	15,26	17,02	16,48
Hérisau	16,00	15,07	17,04	15,86	15,78	14,06	13,57	12,73	13,29	13,02	14,15	12,83
Appenzell	13,46	12,78	15,25	14,26	14,62	14,16	14,08	13,46	14,00	13,71	14,47	13,92
Saint-Gall	17,03	18,54	19,56	18,64	18,40	16,96	16,81	15,87	16,52	16,13	17,50	16,43
Coire	14,01	13,53	15,98	15,64	15,95	15,17	15,04	14,11	14,78	14,48	15,86	15,36
Aarau	16,23	15,68	18,90	18,67	19,34	17,80	17,50	16,49	17,68	17,32	16,62	15,76
Frauenfeld	17,14	18,71	19,23	18,36	18,32	17,42	17,57	16,48	16,92	17,94	17,55	16,99
Bellinzona	17,02	16,45	18,64	17,93	18,66	18,23	18,31	17,18	17,73	17,37	18,70	18,11
Lausanne	16,37	15,81	19,02	18,80	19,43	18,48	18,91	17,74	19,19	18,80	20,25	19,61
Sion	18,79	18,16	21,36	21,11	21,81	20,74	20,44	19,18	20,32	19,90	20,88	20,22
Neuchâtel	16,83	17,93	18,50	18,55	18,71	17,97	18,35	18,24	18,84	19,83	19,42	18,84
Genève	17,34	18,52	19,13	19,18	19,36	18,59	19,09	18,09	18,68	19,53	19,41	18,92
Delémont	20,37	19,37	19,47	18,63	20,11	19,70	21,40	20,72
Moyenne 1)	16,88	17,34	18,62	18,39	18,57	17,82	18,06	17,54	17,58	17,79	18,22	17,91
Impôt fédéral direct	3,69	3,57	4,86	4,80	5,10	4,85	4,99	4,68	5,23	5,12	5,59	5,41
Revenu brut du travail (certificat de salaire), compte tenu de la compensation du renchérissement en francs												
	190 918	197 578	200 000	202 422	203 835	214 329	223 814	238 547	251 665	256 912	264 379	273 057
Charge fiscale en pour-cent du revenu brut du travail												
Zurich	22,19	23,58	24,30	24,01	24,61	23,41	23,85	23,69	22,29	23,31	22,31	22,27
Berne	20,83	20,13	23,58	23,29	23,40	22,25	22,23	20,85	22,12	21,66	23,63	22,88
Lucerne	19,24	18,60	21,75	21,49	21,70	20,10	20,10	18,86	19,40	19,01	20,91	20,25
Altdorf	10,41	10,06	11,89	11,75	12,34	11,73	17,70	16,61	17,84	17,47	19,05	18,44
Schwyz	17,09	16,51	18,02	17,28	18,04	17,05	17,04	15,99	17,16	16,30	17,63	16,54
Sarnen	16,04	15,32	17,51	16,91	15,68	14,91	15,09	14,16	15,00	14,51	15,23	14,74
Stans	14,43	13,94	15,94	15,18	15,13	13,17	12,68	11,48	13,77	13,74	14,74	14,27
Glaris	19,41	18,75	22,49	22,22	22,35	21,09	20,80	19,36	20,83	20,56	22,81	21,40
Zoug	14,14	13,96	15,63	15,04	15,11	14,37	14,36	12,87	12,74	12,17	12,38	11,66
Fribourg	18,52	17,90	22,09	21,83	22,44	21,34	21,98	20,51	21,62	21,18	22,52	21,80
Soleure	18,24	19,09	20,91	21,00	23,07	21,92	22,29	21,97	22,48	23,46	20,48	23,72
Bâle	22,26	22,32	24,02	24,00	23,88	24,22	24,38	24,65	24,88	25,05	25,36	25,39
Liestal	18,67	18,80	22,15	21,89	22,55	21,45	21,42	20,09	21,11	20,44	21,56	20,38
Schaffhouse	21,24	20,52	25,26	23,95	24,14	22,69	22,84	21,01	20,15	19,74	21,88	21,19
Hérisau	17,21	16,21	18,97	17,66	17,63	15,70	16,13	15,13	15,80	15,48	16,92	15,34
Appenzell	16,07	16,69	19,87	18,58	19,06	18,47	18,31	17,50	17,86	17,49	17,96	17,28
Saint-Gall	21,19	20,47	24,12	22,99	23,26	21,44	21,07	19,89	20,77	20,28	21,55	20,24
Coire	17,27	16,69	19,48	19,06	19,47	18,52	18,38	17,24	18,05	17,69	19,29	18,67
Aarau	20,30	19,62	22,95	22,68	23,32	21,47	21,25	20,02	21,25	20,81	21,33	20,23
Frauenfeld	20,55	22,12	22,82	21,79	22,06	20,98	21,04	19,74	20,43	21,46	21,40	20,72
Bellinzona	21,51	20,78	22,74	21,88	22,59	22,06	22,40	21,02	21,67	21,23	23,49	22,74
Lausanne	21,04	20,33	23,96	23,68	24,43	23,23	23,57	22,11	23,69	23,20	24,72	23,93
Sion	19,05	18,41	23,56	23,28	23,98	22,80	22,62	21,23	22,34	21,89	22,95	22,22
Neuchâtel	21,11	22,36	23,02	23,06	23,26	22,31	22,72	22,42	22,71	23,51	23,16	22,63
Genève	21,41	22,54	23,13	23,18	23,35	22,39	22,78	23,16	23,63	24,56	24,42	24,45
Delémont	24,54	23,34	23,42	22,41	24,02	23,53	25,46	24,65
Moyenne 1)	21,03	21,33	23,30	23,00	23,33	22,36	22,61	22,04	22,19	22,40	22,80	22,45
Impôt fédéral direct	7,18	6,94	8,45	8,35	8,70	8,27	8,35	7,83	8,37	8,20	8,83	8,55

1) Moyenne pondérée des charges dans les chefs-lieux des cantons

Erläuterungen zu den Seiten 33 bis 35:

Explications concernant les pages 33 à 35:

AHV- und Pensioneinkommen

Revenu provenant de l'AVS et d'une pension

Annahmen:

Hypothèses:

Steuersubjekt: **Verheirateter Rentner,**
beide Ehegatten über 65 Jahre
alt;

Sujet fiscal: **rentier marié,** les époux
étant âgés de plus de 65 ans;

Steuerobjekt: AHV-und Pensioneinkommen;

Objet fiscal: **revenu provenant d'une rente**
AVS et d'une pension;

Berechnungsbeispiel (Gemeinde Zürich):

Exemple de calcul (commune de Zurich):

AHV-Einkommen	23 580 Fr.	revenu provenant de l'AVS	
Pensioneinkommen	<u>26 420 Fr.</u>	revenu provenant d'une pension	
Renteneinkommen insgesamt	50 000 Fr.	revenu total provenant de rentes	
Für die Steuer massgebliches Renteneinkommen (80%)	40 000 Fr.	revenu total provenant de rentes déterminant pour l'imposition (80%)	
Abzüge		déductions	
3,6% Kranken- und Unfallkassenbeiträge, min. 1080 Fr., max. 2880 Fr.	1 800 Fr.	3,6% cotisations aux caisses d'assurance maladie et accidents, min. 1080 fr., max. 2880 fr.	
1,2% übrige Versicherungsbeiträge, min. 360 Fr., max. 960 Fr.	600 Fr.	1,2% autres cotisations d'assurances, min. 360 fr., max. 960 fr.	
Persönlicher Abzug	7 000 Fr.	déduction personnelle	
Altersabzug	<u>2 200 Fr.</u>	déduction pour personnes âgées	
Steuerbares Einkommen	<u>28 400 Fr.</u>	revenu imposable	
Einfache Steuer gemäss Tarif A	<u>1218.-- Fr.</u>	impôt simple selon le barème A	
Kantonssteuer 115%	1400.70 Fr.	impôt cantonal	115%
Gemeindesteuer 123%	1498.15 Fr.	impôt communal	123%
Personalsteuer	12.-- Fr.	impôt personnel	
Ev. Kirchensteuer 11%	<u>134.-- Fr.</u>	impôt paroissial (relig. protestante)	11%
Steuerbelastung insgesamt	<u>3044.85 Fr.</u>	charge fiscale totale	

Beginn der Steuerpflicht

Début de l'assujettissement

Die nachfolgende Uebersicht enthält die AHV-Einkommen, bei denen die Steuer vom Einkommen für einen verheirateten Rentner einsetzt.

L'aperçu ci-après indique les montants des revenus provenant d'une rente AVS, à partir desquels débute la perception de l'impôt sur le revenu d'un rentier marié.

Unberücksichtigt sind die in einigen Kantonen erhobenen Mindest- sowie Personalsteuern.

Les impôts minimums et personnels perçus dans quelques cantons ne sont pas pris en considération.

Annahmen: wie oben

Hypothèses: comme ci-dessus

Zürich	13 425 Fr.	Fribourg	12 141 fr.	Aarau	12 300 Fr.
Bern	12 933 Fr.	Solothurn	16 176 Fr.	Frauenfeld	18 050 Fr.
Luzern	14 300 Fr.	Basel	8 200 Fr.	Bellinzona	16 800 fr.
Altdorf	6 000 Fr.	Liestal	22 600 Fr.	Lausanne	12 440 fr.
Schwyz	12 550 Fr.	Schaffhausen	11 040 Fr.	Sion	2 638 fr.
Sarnen	6 675 Fr.	Herisau	12 925 Fr.	Neuchâtel	6 550 fr.
Stans	8 175 Fr.	Appenzell	11 550 Fr.	Genève	18 861 fr.
Glarus	11 800 Fr.	St. Gallen	16 050 Fr.	Delémont	12 600 fr.
Zug	10 675 Fr.	Chur	9 550 Fr.	Direkte Bundessteuer	
				Impôt fédéral direct	21 175 fr.

AHV- und Pensionseinkommen: Belastung durch Kantons-, Gemeinde und Kirchensteuern Revenu provenant de l'AVS et d'une pension: charge due aux impôts cantonaux, communaux et paroissiaux

Auswirkungen der Sozialabzüge / Effets des déductions sociales

Entlastung bzw. Mehrbelastung (+) eines verheirateten Rentners gegenüber einem verheirateten Unselbständigerwerbenden ohne Kinder
Diminution resp. augmentation (+) de la charge d'un rentier marié par rapport à une personne mariée exerçant une activité lucrative dépendante sans enfants

12 Kantonshauptorte Chefs lieux des cantons Bund / Confédération	Einkommen in Fr / Revenu en fr									
	15 000	20 000	30 000	40 000	50 000	60 000	70 000	80 000	90 000	100 000
	Entlastung bzw. Mehrbelastung (+) in Fr / Diminution resp. augmentation (+) en fr									
Zürich	119	224	456	772	1 237	1 541	2 072	2 452	2 988	3 397
Bern	318	402	+ 471	+ 758	+ 712	+ 712	+ 574	+ 546	+ 517	+ 488
Luzern	247	263	388	965	1 357	1 853	2 240	2 738	3 107	3 477
Altdorf	+ 33	50	+ 14	+ 99	+ 199	+ 318	+ 430	+ 582	+ 686	+ 853
Schwyz	56	117	308	540	713	1 158	1 513	1 973	2 438	2 753
Sarnen	50	87	190	419	748	1 022	1 277	1 550	1 824	2 098
Stans	156	181	310	453	605	833	1 146	1 423	1 700	1 977
Glarus	19	67	259	566	1 430	1 687	2 198	2 798	3 057	3 427
Zug	7	58	184	312	489	645	806	999	1 174	1 361
Fribourg	18	+ 39	+ 848	+1 197	+1 506	+1 884	+2 027	+2 411	+2 835	+3 293
Solothurn	197	426	439	621	986	1 458	1 733	2 207	2 490	2 793
Basel	148	240	606	1 135	1 809	2 407	2 962	3 599	4 172	4 819
Liestal	455	877	1 352	1 871	2 282	2 683	3 350	3 759	4 063	4 688
Schaffhausen	7	+ 141	+ 557	+1 009	+1 237	+1 446	+1 832	+2 058	+2 302	+2 761
Herisau	120	147	249	506	892	1 248	1 639	2 043	2 015	2 180
Appenzell	31	83	185	431	723	1 116	1 401	1 722	2 079	2 407
St. Gallen	146	364	352	443	523	1 164	1 607	2 025	2 375	2 980
Chur	112	55	226	501	706	1 034	1 539	1 779	2 144	2 639
Aarau	181	183	143	385	666	1 050	1 383	1 683	2 073	2 356
Frauenfeld	-	88	265	560	1 009	1 372	2 147	2 562	2 939	3 397
Bellinzona	20	-	+ 86	66	24	+ 193	+ 236	+ 247	+ 394	+ 573
Lausanne	9	+ 225	+ 774	+1 031	+1 310	+1 673	+2 106	+2 424	+2 751	+3 103
Sion	16	90	305	580	927	1 387	1 897	2 501	3 166	3 810
Neuchâtel	21	121	331	633	866	1 190	1 458	1 857	2 237	2 718
Genève	163	576	1 541	1 434	634	445	+ 367	+1 205	+1 573	+2 530
Delémont	170	229	+ 585	+ 758	+ 709	+ 825	+ 825	+ 794	+ 764	+ 733
Direkte Bundessteuer Impôt fédéral direct	-	-	16	84	151	422	581	845	1 039	1 362
	Entlastung bzw. Mehrbelastung (+) in % / Diminution resp. augmentation (+) en %									
Zürich	60,7	42,1	31,0	28,8	28,9	26,1	26,7	25,2	25,2	24,2
Bern	67,5	36,5	+ 18,1	+ 18,2	+ 11,4	+ 8,5	+ 5,3	+ 4,0	+ 3,2	+ 2,6
Luzern	69,2	25,0	16,9	23,7	22,5	22,7	21,6	21,5	20,6	20,0
Altdorf	+ 5,9	4,6	+ 0,6	+ 2,7	+ 3,9	+ 4,6	+ 5,0	+ 5,5	+ 5,5	+ 5,9
Schwyz	36,4	20,7	18,0	17,5	15,9	18,5	18,9	20,0	20,6	19,9
Sarnen	11,0	10,2	10,4	13,1	15,4	15,5	15,4	15,5	15,5	15,5
Stans	39,4	23,4	17,7	15,3	13,8	13,9	14,9	15,1	15,2	15,3
Glarus	7,7	9,8	15,2	18,6	28,0	23,3	22,9	23,0	21,0	20,1
Zug	5,1	15,1	15,8	14,9	15,5	15,1	14,8	14,9	14,6	14,5
Fribourg	6,1	+ 3,8	+ 31,7	+ 26,5	+ 23,0	+ 21,6	+ 18,4	+ 18,2	+ 18,0	+ 17,9
Solothurn	92,5	68,6	24,6	17,9	18,5	19,6	18,2	18,6	17,5	16,9
Basel	33,4	26,2	26,5	27,5	28,2	27,2	26,0	25,6	24,9	24,6
Liestal	100,0	100,0	64,8	50,8	41,7	36,2	35,0	32,2	29,3	28,8
Schaffhausen	2,9	+ 22,9	+ 33,1	+ 32,9	+ 25,8	+ 21,5	+ 20,9	+ 18,6	+ 17,2	+ 17,6
Herisau	43,2	19,1	13,5	17,0	20,1	20,5	20,9	20,9	17,7	16,8
Appenzell	14,8	13,5	10,2	13,2	15,3	17,7	17,5	17,6	17,9	17,9
St. Gallen	92,4	48,3	18,5	14,0	11,7	17,7	18,4	18,5	18,0	19,0
Chur	47,1	10,5	15,7	18,3	16,3	17,1	18,9	17,5	17,4	18,1
Aarau	53,9	23,0	7,7	12,4	14,4	16,2	16,2	15,8	16,1	15,5
Frauenfeld	-	20,8	14,8	17,1	20,3	20,3	23,7	22,4	21,3	20,9
Bellinzona	100,0	-	+ 5,7	2,2	0,5	+ 2,7	+ 2,5	+ 2,1	+ 2,7	+ 3,3
Lausanne	3,8	+ 26,3	+ 27,6	+ 22,2	+ 19,6	+ 18,9	+ 18,8	+ 17,6	+ 16,8	+ 16,3
Sion	2,8	8,9	13,3	14,8	15,6	16,9	17,8	18,7	19,4	19,5
Neuchâtel	5,1	11,7	12,8	14,6	13,9	14,4	14,1	14,7	14,9	15,6
Genève	91,6	97,0	63,2	32,0	9,9	5,3	+ 3,5	+ 9,6	+ 10,6	+ 14,6
Delémont	46,8	21,9	+ 20,9	+ 15,7	+ 10,1	+ 8,7	+ 6,7	+ 5,3	+ 4,3	+ 3,6
Direkte Bundessteuer Impôt fédéral direct	-	-	17,4	32,1	28,2	41,1	35,2	34,6	31,7	31,6

AHV- und Pensionseinkommen: Belastung durch Kantons-, Gemeinde- und Kirchensteuern

Verheirateter Rentner

13 Kantonshauptorte Bund	AHV- und Pensionseinkommen in Franken*)										
	12 500	15 000	17 500	20 000	25 000	30 000	35 000	40 000	45 000	50 000	60 000
	Steuerbelastung in Franken										
Zürich	12	77	176	308	615	1 013	1 444	1 904	2 467	3 045	4 352
Bern	-	153	385	700	1 361	3 067	3 896	4 929	5 962	6 973	9 062
Luzern	20	110	501	789	1 399	1 909	2 435	3 107	3 888	4 668	6 319
Altdorf	407	597	813	1 034	1 654	2 321	2 988	3 722	4 519	5 349	7 177
Schwyz	28	98	262	448	892	1 406	1 938	2 538	3 159	3 780	5 090
Sarnen	267	405	572	768	1 165	1 636	2 177	2 788	3 408	4 101	5 560
Stans	145	240	428	593	982	1 438	1 945	2 510	3 121	3 793	5 151
Glarus	62	229	437	619	990	1 445	1 955	2 477	3 028	3 675	5 559
Zug	67	130	219	326	622	980	1 379	1 776	2 199	2 675	3 615
Freiburg	82	275	606	1 056	2 519	3 519	4 619	5 719	6 860	8 048	10 609
Solothurn	16	16	69	195	555	1 342	2 144	2 845	3 581	4 354	5 980
Basel	165	295	482	676	1 152	1 683	2 289	2 991	3 747	4 602	6 449
Liestal	-	-	-	-	-	734	1 229	1 813	2 481	3 196	4 721
Schaffhausen	85	231	507	758	1 375	2 239	3 208	4 076	5 040	6 036	8 183
Herisau	12	158	377	621	1 150	1 602	2 037	2 475	2 981	3 552	4 827
Appenzell	55	178	332	532	1 028	1 631	2 262	2 832	3 417	4 003	5 204
St. Gallen	12	12	134	390	1 004	1 548	2 122	2 727	3 333	3 953	5 401
Chur	66	126	271	471	805	1 217	1 703	2 243	2 887	3 615	5 004
Aarau	-	155	374	612	1 240	1 716	2 199	2 730	3 277	3 944	5 419
Frauenfeld	-	-	-	336	898	1 526	2 119	2 712	3 320	3 961	5 381
Bellinzona	-	-	156	371	922	1 606	2 278	2 975	3 923	4 936	7 252
Lausanne	42	225	527	1 081	2 416	3 576	4 572	5 667	6 821	7 991	10 532
Sitten	405	553	722	925	1 412	1 985	2 642	3 352	4 164	5 020	6 821
Neuenburg	202	394	637	916	1 526	2 248	2 962	3 713	4 542	5 386	7 073
Genf	15	15	15	18	278	897	1 888	3 047	4 154	5 787	7 995
Delsberg	-	193	463	815	1 991	3 390	4 479	5 579	6 679	7 754	10 327
Direkte Bundessteuer	-	-	-	-	45	76	110	178	278	384	606
	Steuerbelastung in Prozenten des AHV- und Pensionseinkommens										
Zürich	0,10	0,51	1,01	1,54	2,46	3,38	4,13	4,76	5,48	6,09	7,25
Bern	-	1,02	2,20	3,50	5,44	10,22	11,13	12,32	13,25	13,95	15,10
Luzern	0,16	0,73	2,86	3,95	5,60	6,36	6,96	7,77	8,64	9,34	10,53
Altdorf	3,26	3,98	4,65	5,17	6,62	7,74	8,54	9,31	10,04	10,70	11,96
Schwyz	0,22	0,65	1,50	2,24	3,57	4,69	5,54	6,35	7,02	7,56	8,48
Sarnen	2,14	2,70	3,27	3,84	4,66	5,45	6,22	6,97	7,57	8,20	9,27
Stans	1,16	1,60	2,45	2,97	3,93	4,79	5,56	6,28	6,94	7,59	8,59
Glarus	0,50	1,53	2,50	3,10	3,96	4,82	5,59	6,19	6,73	7,35	9,27
Zug	0,54	0,87	1,25	1,63	2,49	3,27	3,94	4,44	4,89	5,35	6,03
Freiburg	0,66	1,83	3,46	5,28	10,08	11,73	13,20	14,30	15,24	16,10	17,68
Solothurn	0,13	0,11	0,39	0,98	2,22	4,47	6,13	7,11	7,96	8,71	9,97
Basel	1,32	1,97	2,75	3,38	4,61	5,61	6,54	7,48	8,33	9,20	10,75
Liestal	-	-	-	-	-	2,45	3,51	4,53	5,51	6,39	7,87
Schaffhausen	0,68	1,54	2,90	3,79	5,50	7,46	9,17	10,19	11,20	12,07	13,64
Herisau	0,10	1,05	2,15	3,11	4,60	5,34	5,82	6,19	6,62	7,10	8,05
Appenzell	0,44	1,19	1,90	2,66	4,11	5,44	6,46	7,08	7,59	8,01	8,67
St. Gallen	0,10	0,08	0,77	1,95	4,02	5,16	6,06	6,82	7,41	7,91	9,00
Chur	0,53	0,84	1,55	2,36	3,22	4,06	4,87	5,61	6,42	7,23	8,34
Aarau	-	1,03	2,14	3,06	4,96	5,72	6,28	6,83	7,28	7,89	9,03
Frauenfeld	-	-	-	1,68	3,59	5,09	6,05	6,78	7,38	7,92	8,97
Bellinzona	-	-	0,89	1,86	3,69	5,35	6,51	7,44	8,72	9,87	12,09
Lausanne	0,34	1,50	3,01	5,41	9,66	11,92	13,06	14,17	15,16	15,98	17,55
Sitten	3,24	3,69	4,13	4,63	5,65	6,62	7,55	8,38	9,25	10,04	11,37
Neuenburg	1,62	2,63	3,64	4,58	6,10	7,49	8,46	9,28	10,09	10,77	11,79
Genf	0,12	0,10	0,09	0,09	1,11	2,99	5,39	7,62	9,23	11,57	13,33
Delsberg	-	1,29	2,65	4,08	7,96	11,30	12,80	13,95	14,84	15,51	17,21
Direkte Bundessteuer	-	-	-	-	0,18	0,25	0,31	0,45	0,62	0,77	1,01
*) Anteil AHV-Einkommen	11 790	11 790	11 790	11 790	12 500	15 000	17 500	20 000	22 500	23 580	23 580

Revenu provenant de l'AVS et d'une pension: charge due aux impôts cantonaux, communaux
et paroissiaux

Rentier mariée

Revenu provenant de l'AVS et d'une pension en francs*)										Chefs-lieux des cantons Confédération	13
70 000	80 000	90 000	100 000	150 000	200 000	300 000	400 000	500 000	1 000 000		
Charge fiscale en francs											
5 694	7 288	8 881	10 659	20 365	31 755	57 212	83 108	109 004	238 484	Zurich	
11 502	14 086	16 669	19 252	32 616	46 610	74 596	103 577	132 640	277 954	Berne	
8 127	9 972	11 945	13 918	23 782	33 699	55 071	76 443	96 728	195 368	Lucerne	
9 047	11 085	13 165	15 308	27 136	39 636	63 376	85 226	107 076	216 326	Altdorf	
6 491	7 892	9 424	11 105	20 086	29 323	45 201	61 079	76 957	156 347	Schwyz	
7 019	8 479	9 938	11 397	18 693	25 989	40 581	55 173	69 765	142 725	Sarnen	
6 544	8 022	9 501	10 979	18 290	25 458	39 409	52 849	66 289	133 489	Stans	
7 389	9 379	11 529	13 630	24 068	34 924	56 925	77 145	97 145	197 145	Glaris	
4 649	5 723	6 851	7 997	14 154	20 983	32 976	44 432	55 888	113 168	Zoug	
13 032	15 629	18 549	21 662	37 299	50 259	76 179	102 099	128 019	257 619	Fribourg	
7 803	9 654	11 710	13 766	24 817	37 204	63 778	90 506	117 234	241 714	Soleure	
8 419	10 450	12 594	14 763	25 735	36 981	60 737	86 141	111 997	241 470	Bâle	
6 234	7 928	9 823	11 563	21 846	32 782	53 940	76 831	101 885	230 255	Liestal	
10 612	13 122	15 650	18 411	32 359	47 419	79 815	112 445	145 075	303 392	Schaffhouse	
6 220	7 730	9 358	10 769	17 677	25 174	41 930	57 324	72 024	145 524	Hérisau	
6 608	8 045	9 517	11 057	19 426	29 454	47 385	63 812	80 239	162 373	Appenzell	
7 147	8 940	10 802	12 665	23 056	33 592	55 708	75 959	95 747	194 687	Saint-Gall	
6 601	8 388	10 166	11 965	21 742	31 129	51 646	71 855	93 178	195 844	Coire	
7 128	8 937	10 819	12 819	23 029	34 491	57 496	80 484	103 547	218 167	Aarau	
6 902	8 874	10 883	12 893	23 443	34 119	56 614	79 222	101 830	214 870	Frauenfeld	
9 714	12 216	15 028	17 851	33 196	49 106	81 026	113 047	145 347	306 847	Bellinzona	
13 308	16 181	19 137	22 179	38 316	54 696	87 456	118 860	148 860	298 860	Lausanne	
8 786	10 871	13 188	15 692	28 281	38 961	61 143	82 030	102 706	206 086	Sion	
8 882	10 742	12 750	14 760	25 471	36 908	60 084	81 084	102 084	207 084	Neuchâtel	
10 871	13 798	16 455	19 875	34 799	51 043	84 850	119 367	154 664	336 135	Genève	
13 076	15 826	18 576	21 325	35 774	50 668	80 615	111 549	142 483	297 153	Delémont	
1 068	1 596	2 238	2 942	7 499	12 779	23 339	33 899	44 459	90 987	Impôt fédéral direct	
Charge fiscale en pour-cent du revenu provenant de l'AVS et d'une pension											
8,13	9,11	9,87	10,66	13,58	15,88	19,07	20,78	21,80	23,85	Zurich	
16,43	17,61	18,52	19,25	21,74	23,31	24,87	25,89	26,53	27,80	Berne	
11,61	12,47	13,27	13,92	15,85	16,85	18,36	19,11	19,35	19,54	Lucerne	
12,92	13,86	14,63	15,31	18,09	19,82	21,13	21,31	21,42	21,63	Altdorf	
9,27	9,87	10,47	11,11	13,39	14,66	15,07	15,27	15,39	15,63	Schwyz	
10,03	10,60	11,04	11,40	12,46	12,99	13,53	13,79	13,95	14,27	Sarnen	
9,35	10,03	10,56	10,98	12,19	12,73	13,14	13,21	13,26	13,35	Stans	
10,56	11,72	12,81	13,63	16,05	17,46	18,98	19,29	19,43	19,71	Glaris	
6,64	7,15	7,61	8,00	9,44	10,49	10,99	11,11	11,18	11,32	Zoug	
18,62	19,54	20,61	21,66	24,87	25,13	25,39	25,52	25,60	25,76	Fribourg	
11,15	12,07	13,01	13,77	16,54	18,60	21,26	22,63	23,45	24,17	Soleure	
12,03	13,06	13,99	14,76	17,16	18,49	20,25	21,54	22,40	24,15	Bâle	
8,91	9,91	10,91	11,56	14,56	16,39	17,98	19,21	20,38	23,03	Liestal	
15,16	16,40	17,39	18,41	21,57	23,71	26,61	28,11	29,02	30,34	Schaffhouse	
8,89	9,66	10,40	10,77	11,78	12,59	13,98	14,33	14,40	14,55	Hérisau	
9,44	10,06	10,57	11,06	12,95	14,73	15,80	15,95	16,05	16,24	Appenzell	
10,21	11,18	12,00	12,67	15,37	16,80	18,57	18,99	19,15	19,47	Saint-Gall	
9,43	10,49	11,30	11,97	14,49	15,56	17,22	17,96	18,64	19,58	Coire	
10,18	11,17	12,02	12,82	15,35	17,25	19,17	20,12	20,71	21,82	Aarau	
9,86	11,09	12,09	12,89	15,63	17,06	18,87	19,81	20,37	21,49	Frauenfeld	
13,88	15,27	16,70	17,85	22,13	24,55	27,01	28,26	29,07	30,68	Bellinzona	
19,01	20,23	21,26	22,18	25,54	27,35	29,15	29,72	29,77	29,89	Lausanne	
12,55	13,59	14,65	15,69	18,85	19,48	20,38	20,51	20,54	20,61	Sion	
12,69	13,43	14,17	14,76	16,98	18,45	20,03	20,27	20,42	20,71	Neuchâtel	
15,53	17,25	18,28	19,88	23,20	25,52	28,28	29,84	30,93	33,61	Genève	
18,68	19,78	20,64	21,33	23,85	25,33	26,87	27,89	28,50	29,72	Delémont	
1,53	2,00	2,49	2,94	5,00	6,39	7,78	8,47	8,89	9,10	Impôt fédéral direct	
23 580										*) Part du revenu provenant de l'AVS	

Erläuterungen zu den Seiten 37 bis 39:

Explications concernant les pages 37 à 39:

Reinvermögen**Fortune nette**

Darstellung der Steuerbelastung durch die Vermögenssteuer allein.

Présentation de la charge fiscale résultant uniquement de l'impôt sur la fortune.

Annahmen:**Hypothèses:**

Steuersubjekt: Erwerbsfähiger Verheiräteter ohne Kinder (Erwerbsunfähige geniessen in verschiedenen Kantonen Steuererleichterungen);

Sujet fiscal: **personne mariée, sans enfants**, capable de travailler (dans certains cantons, les personnes incapables de travailler jouissent d'allégements fiscaux);

Steuerobjekt: Reinvermögen;

Objet fiscal: fortune nette;

Berechnungsbeispiel (Gemeinde Zürich):**Exemple de calcul (commune de Zurich):**

Reinvermögen	200 000 Fr.	Fortune nette	
Persönlicher Abzug	100 000 Fr.	déduction personnelle	
Steuerbares Vermögen	100 000 Fr.	fortune imposable	
Einfache Steuer gemäss Tarif	50.-- Fr.	impôt simple selon le barème	
Kantonssteuer 115%	57.50 Fr.	impôt cantonal	115%
Gemeindesteuer 123%	61.50 Fr.	impôt communal	123%
Ev. Kirchensteuer 11%	5.50 Fr.	impôt paroissial (relig. protestante)	11%
Steuerbelastung insgesamt	124.50 Fr.	charge fiscale totale	

Beginn der Steuer vom Reinvermögen**Début de l'assujettissement de la fortune nette**

Die Tabelle enthält die Reinvermögen, bei denen die Steuer vom Vermögen einsetzt.

Ce tableau indique les montants des fortunes nettes à partir desquels débute la perception de l'impôt sur la fortune.

14 Kantonshauptorte Chefs-lieux des cantons	Erwerbsfähiger ¹⁾ / Personne capable de travailler ¹⁾			Verheirateter Rentner ¹⁾ Rentier marié ¹⁾
	Lediger Personne célibataire	Verheirateter / Personne mariée		
		ohne Kinder sans enfants	mit 2 Kindern avec 2 enfants	
Fr / fr				
Zürich	51 000	101 000	101 000	101 000
Bern	51 000	51 000	73 000	51 000
Luzern	21 000	51 000	61 000	51 000
Altdorf	11 000	21 000	25 000	21 000
Schwyz	41 000	81 000	85 000	81 000
Sarnen	21 000	21 000	21 000	21 000
Stans	16 000	31 000	41 000	31 000
Glarus	16 000	31 000	41 000	41 000
Zug	11 000	21 000	21 000	31 000
Fribourg	45 000	50 001	50 001	50 001
Solothurn	30 001	50 001	80 001	50 001
Basel	51 000	101 000	113 000	101 000
Liestal	60 000	110 000	110 000	110 000
Schaffhausen	51 000	101 000	101 000	101 000
Herisau	31 000	31 000	31 000	31 000
Appenzell	21 000	41 000	55 000	50 000
St. Gallen	21 000	41 000	61 000	56 000
Chur	16 900	16 900	21 700	16 900
Aarau	51 000	81 000	91 000	131 000
Frauenfeld	36 700	66 700	66 700	66 700
Bellinzona	40 000	50 000	70 000	50 000
Lausanne	20 000	20 000	30 000	20 000
Sion	21 000	41 000	41 000	41 000
Neuchâtel	16 000	31 000	31 000	31 000
Genève	50 001	100 001	150 001	150 001
Delémont	30 000	30 000	40 000	30 000

1) Nicht berücksichtigt sind die Abzüge für Pflichtige mit kleinen Einkommen
Les déductions pour contribuables ayant un revenu bas ne sont pas prises en considération

Reinvermögen: Belastung durch Kantons-, Gemeinde- und Kirchensteuern
Fortune nette: charge due aux impôts cantonaux, communaux et paroissiaux

Marginalbelastung in den Kantonshauptorten
 Charge marginale dans les chefs-lieux des cantons

Erwerbsfähiger Verheirateter ohne Kinder / Personne mariée, sans enfants, capable de travailler

15 Kantonshauptorte Chefs lieux des cantons	Reinvermögen in 1000 Fr / Fortune nette en 1000 fr												
	25 bis / à 50	50 bis / à 100	100 bis / à 150	150 bis / à 200	200 bis / à 250	250 bis / a 300	300 bis / à 400	400 bis / à 500	500 bis / a 600	600 bis / à 800	800 bis / a 1000	1000 bis / a 2000	2000 bis / a 5000
Marginalbelastung in ‰ / Charge marginale en ‰													
Zürich	-	-	1,2	1,3	1,2	2,5	2,5	2,5	3,7	3,7	4,4	5,6	7,4
Bern	-	5,9	3,8	3,8	4,3	4,8	4,8	5,5	6,0	6,1	6,5	7,3	7,4
Luzern	-	5,8	5,7	5,8	5,8	6,2	6,2	6,4	6,6	6,9	7,3	6,6	6,6
Altdorf	4,8	4,8	5,5	5,9	6,5	6,9	7,8	8,8	9,0	9,0	9,0	8,0	8,0
Schwyz	-	1,9	4,7	4,7	4,7	4,7	4,7	4,7	4,7	4,7	4,7	4,7	4,7
Sarnen	3,8	3,8	3,8	3,8	3,8	3,8	3,8	3,8	3,8	3,8	3,8	3,8	3,8
Stans	1,8	2,2	2,2	2,2	2,2	2,2	2,2	2,2	2,2	2,2	2,2	2,8	2,8
Glarus	4,1	5,6	6,1	6,2	6,4	6,6	6,6	6,4	6,3	6,3	6,3	6,3	6,3
Zug	1,8	2,9	3,6	3,6	3,6	3,6	3,6	3,6	4,3	4,5	4,5	4,5	4,5
Fribourg	-	7,4	6,5	6,7	6,2	5,4	6,2	6,6	8,2	7,8	8,7	7,4	7,2
Solothurn	-	2,6	3,8	4,5	5,1	6,4	6,4	6,4	6,4	6,4	6,4	6,4	6,4
Basel	-	-	10,2	5,0	5,8	6,6	7,8	9,4	8,0	8,9	10,1	9,7	9,2
Liestal	-	-	2,6	3,4	4,2	5,0	6,2	7,8	9,4	8,5	9,7	8,1	7,8
Schaffhausen	-	-	2,5	2,5	3,8	3,8	5,0	6,3	7,5	8,2	9,4	7,3	7,0
Herisau	3,0	3,7	3,7	3,7	3,7	5,6	4,1	4,0	5,3	4,8	4,4	4,4	4,4
Appenzell	1,6	3,8	4,1	5,1	5,1	5,1	5,1	5,1	5,1	5,1	5,1	5,1	5,1
St. Gallen	1,8	4,4	4,7	5,8	5,8	5,8	5,8	5,8	5,8	5,8	5,8	6,0	5,8
Chur	2,4	2,8	3,3	3,8	4,2	4,7	5,4	6,2	7,2	8,7	10,6	10,0	11,3
Aarau	-	1,5	3,8	4,4	4,8	5,3	5,3	5,8	6,2	7,0	7,9	8,0	7,1
Frauenfeld	-	3,8	4,7	4,7	4,7	4,7	4,7	4,7	5,3	6,3	6,3	7,0	6,3
Bellinzona	0,8	2,3	3,4	3,8	4,4	4,7	4,8	4,8	5,5	5,7	5,7	6,2	6,6
Lausanne	2,4	4,1	5,8	5,9	7,6	7,6	7,6	7,6	8,8	8,8	8,8	8,8	8,8
Sion	0,7	4,0	4,7	4,1	5,1	4,4	5,2	5,6	5,5	5,9	6,5	7,6	6,6
Neuchâtel	1,4	3,1	4,1	5,6	6,4	7,8	7,7	8,6	7,3	6,6	6,6	6,6	6,6
Genève	-	-	3,4	3,4	4,5	4,4	5,5	6,1	6,6	6,9	7,5	9,1	10,0
Delémont	4,7	4,1	4,1	4,1	4,9	5,1	5,1	6,2	6,4	6,6	6,9	7,9	7,9

Reinvermögen: Belastung durch Kantons-, Gemeinde- und Kirchensteuern

Verheirateter ohne Kinder

16 Kantonshauptorte	Reinvermögen in Franken							
	25 000	50 000	75 000	100 000	150 000	200 000	250 000	300 000
	Steuerbelastung in Franken							
Zürich	-	-	-	-	62	125	187	311
Bern	-	-	199	295	486	677	893	1 132
Luzern	-	-	144	288	575	863	1 151	1 459
Altdorf	24	145	266	387	660	955	1 281	1 627
Schwyz	-	-	-	93	327	560	794	1 027
Sarnen	19	114	209	304	494	684	874	1 064
Stans	-	45	101	157	269	381	493	605
Glarus	-	103	241	384	688	1 000	1 319	1 647
Zug	9	54	107	197	376	555	734	913
Freiburg	-	-	198	371	695	1 030	1 339	1 607
Solothurn	-	-	63	129	321	546	803	1 124
Basel	-	-	-	-	510	760	1 050	1 380
Liestal	-	-	-	-	129	298	507	756
Schaffhausen	-	-	-	-	126	251	439	628
Herisau	-	74	165	257	441	625	809	1 091
Appenzell	-	39	135	231	436	693	950	1 206
St. Gallen	-	44	153	262	495	786	1 077	1 368
Chur	56	116	186	257	422	610	819	1 052
Aarau	-	-	-	76	267	486	728	995
Frauenfeld	-	-	71	188	424	659	895	1 130
Bellinzona	-	19	67	133	304	494	713	950
Lausanne	23	82	184	287	579	872	1 252	1 632
Sitten	5	22	115	223	457	664	918	1 136
Neuenburg	10	45	120	198	405	685	1 003	1 392
Genf	-	-	-	-	169	338	561	783
Delsberg	-	117	219	321	525	728	973	1 227
	Steuerbelastung in Promillen des Reinvermögens							
Zürich	-	-	-	-	0,41	0,63	0,75	1,04
Bern	-	-	2,65	2,95	3,24	3,39	3,57	3,77
Luzern	-	-	1,92	2,88	3,83	4,32	4,60	4,86
Altdorf	0,96	2,90	3,55	3,87	4,40	4,78	5,12	5,42
Schwyz	-	-	-	0,93	2,18	2,80	3,18	3,42
Sarnen	0,76	2,28	2,79	3,04	3,29	3,42	3,50	3,55
Stans	-	0,90	1,35	1,57	1,79	1,91	1,97	2,02
Glarus	-	2,06	3,21	3,84	4,59	5,00	5,28	5,49
Zug	0,36	1,08	1,43	1,97	2,51	2,78	2,94	3,04
Freiburg	-	-	2,64	3,71	4,63	5,15	5,36	5,36
Solothurn	-	-	0,84	1,29	2,14	2,73	3,21	3,75
Basel	-	-	-	-	3,40	3,80	4,20	4,60
Liestal	-	-	-	-	0,86	1,49	2,03	2,52
Schaffhausen	-	-	-	-	0,84	1,26	1,76	2,09
Herisau	-	1,48	2,20	2,57	2,94	3,13	3,24	3,64
Appenzell	-	0,78	1,80	2,31	2,91	3,47	3,80	4,02
St. Gallen	-	0,88	2,04	2,62	3,30	3,93	4,31	4,56
Chur	2,24	2,32	2,48	2,57	2,81	3,05	3,28	3,51
Aarau	-	-	-	0,76	1,78	2,43	2,91	3,32
Frauenfeld	-	-	0,95	1,88	2,83	3,30	3,58	3,77
Bellinzona	-	0,38	0,89	1,33	2,03	2,47	2,85	3,17
Lausanne	0,92	1,64	2,45	2,87	3,86	4,36	5,01	5,44
Sitten	0,20	0,44	1,53	2,23	3,05	3,32	3,67	3,79
Neuenburg	0,40	0,90	1,60	1,98	2,70	3,43	4,01	4,64
Genf	-	-	-	-	1,13	1,69	2,24	2,61
Delsberg	-	2,34	2,92	3,21	3,50	3,64	3,89	4,09

Fortune nette: charge due aux impôts cantonaux, communaux et paroissiaux

Personne mariée, sans enfants

Fortune nette en francs							16 Chefs-lieux des cantons
400 000	500 000	600 000	800 000	1 000 000	2 000 000	5 000 000	
Charge fiscale en francs							
560	809	1 183	1 930	2 801	8 404	30 689	Zurich
1 610	2 162	2 760	3 975	5 266	12 604	34 850	Berne
2 076	2 713	3 370	4 747	6 206	12 823	32 551	Lucerne
2 405	3 288	4 191	5 999	7 806	15 814	39 775	Altdorf
1 494	1 961	2 428	3 362	4 296	8 966	22 976	Schwyz
1 444	1 824	2 204	2 964	3 724	7 524	18 924	Sarnen
829	1 053	1 277	1 725	2 173	4 956	13 356	Stans
2 303	2 938	3 563	4 813	6 063	12 313	31 063	Glaris
1 271	1 629	2 059	2 954	3 849	8 324	21 749	Zoug
2 225	2 884	3 708	5 274	7 004	14 420	36 050	Fribourg
1 767	2 409	3 052	4 337	5 622	12 047	31 322	Soleure
2 160	3 100	3 900	5 680	7 700	17 400	45 000	Bâle
1 376	2 156	3 098	4 788	6 735	14 831	38 247	Liestal
1 130	1 757	2 510	4 142	6 024	13 353	34 437	Schaffhouse
1 496	1 900	2 430	3 396	4 278	8 688	21 918	Hérisau
1 720	2 233	2 746	3 773	4 800	9 933	25 333	Appenzell
1 950	2 532	3 114	4 278	5 442	11 407	28 867	Saint-Gall
1 590	2 214	2 937	4 679	6 794	16 803	50 604	Coire
1 523	2 099	2 723	4 113	5 693	13 709	35 129	Aarau
1 601	2 072	2 606	3 862	5 118	12 089	31 023	Frauenfeld
1 425	1 900	2 451	3 591	4 731	10 897	30 837	Bellinzona
2 393	3 153	4 031	5 786	7 541	16 316	42 641	Lausanne
1 652	2 211	2 765	3 951	5 243	12 845	32 505	Sion
2 166	3 030	3 762	5 082	6 402	13 002	32 802	Neuchâtel
1 328	1 937	2 597	3 984	5 492	14 616	44 474	Genève
1 736	2 360	2 997	4 315	5 690	13 573	37 251	Delémont
Charge fiscale en pour-mille de la fortune nette							
1,40	1,62	1,97	2,41	2,80	4,20	6,14	Zurich
4,03	4,32	4,60	4,97	5,27	6,30	6,97	Berne
5,19	5,43	5,62	5,93	6,21	6,41	6,51	Lucerne
6,01	6,58	6,99	7,50	7,81	7,91	7,96	Altdorf
3,74	3,92	4,05	4,20	4,30	4,48	4,60	Schwyz
3,61	3,65	3,67	3,71	3,72	3,76	3,78	Sarnen
2,07	2,11	2,13	2,16	2,17	2,48	2,67	Stans
5,76	5,88	5,94	6,02	6,06	6,16	6,21	Glaris
3,18	3,26	3,43	3,69	3,85	4,16	4,35	Zoug
5,56	5,77	6,18	6,59	7,00	7,21	7,21	Fribourg
4,42	4,82	5,09	5,42	5,62	6,02	6,26	Soleure
5,40	6,20	6,50	7,10	7,70	8,70	9,00	Bâle
3,44	4,31	5,16	5,99	6,74	7,42	7,65	Liestal
2,83	3,51	4,18	5,18	6,02	6,68	6,89	Schaffhouse
3,74	3,80	4,05	4,25	4,28	4,34	4,38	Hérisau
4,30	4,47	4,58	4,72	4,80	4,97	5,07	Appenzell
4,88	5,06	5,19	5,35	5,44	5,70	5,77	Saint-Gall
3,98	4,43	4,90	5,85	6,79	8,40	10,12	Coire
3,81	4,20	4,54	5,14	5,69	6,85	7,03	Aarau
4,00	4,14	4,34	4,83	5,12	6,04	6,20	Frauenfeld
3,56	3,80	4,09	4,49	4,73	5,45	6,17	Bellinzona
5,98	6,31	6,72	7,23	7,54	8,16	8,53	Lausanne
4,13	4,42	4,61	4,94	5,24	6,42	6,50	Sion
5,42	6,06	6,27	6,35	6,40	6,50	6,56	Neuchâtel
3,32	3,87	4,33	4,98	5,49	7,31	8,89	Genève
4,34	4,72	5,00	5,39	5,69	6,79	7,45	Delémont

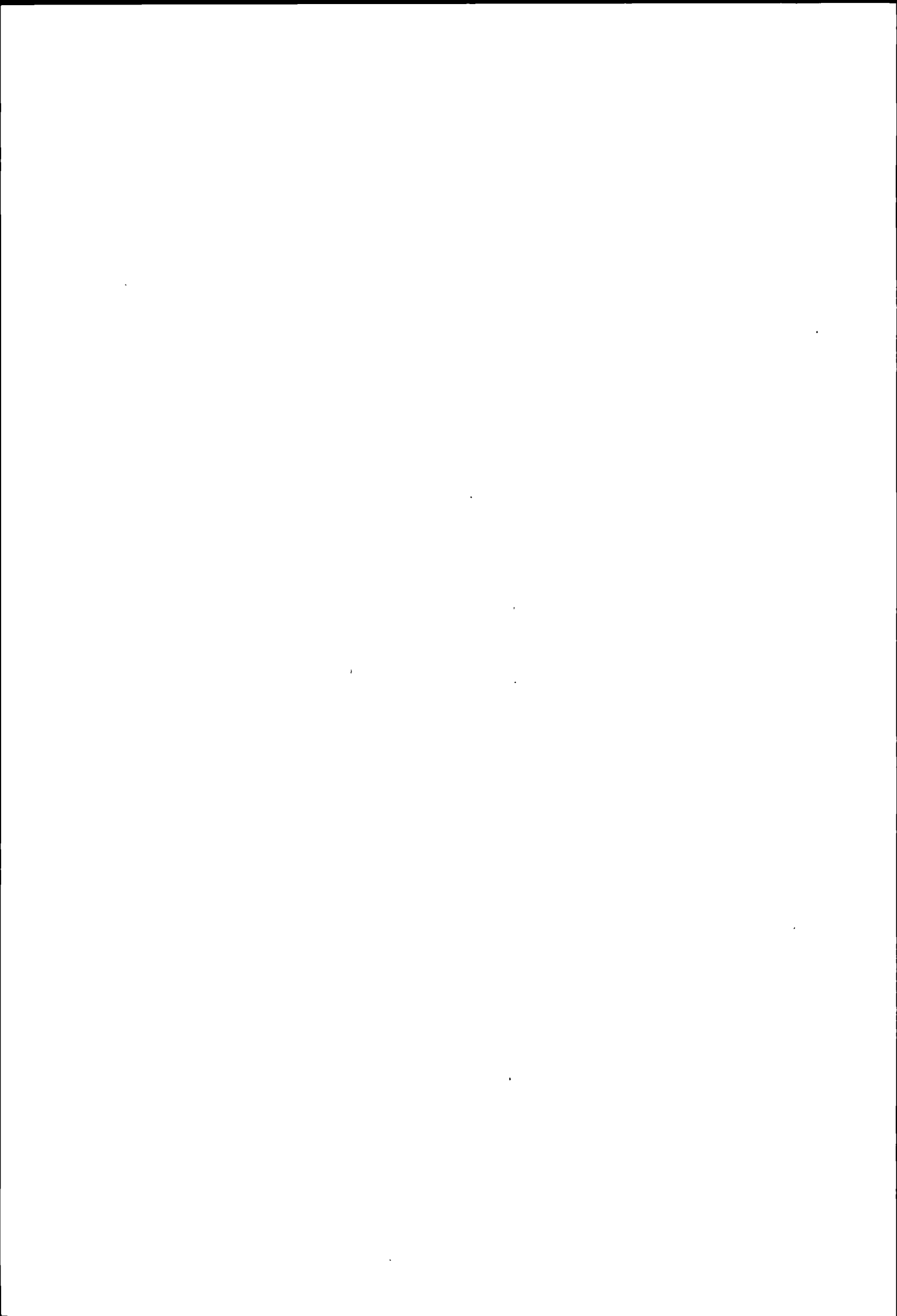

Erläuterungen zu den Seiten 42 und 43:

Explications concernant les pages 42 et 43:

Gemischtes Einkommen und Reinvermögen**Revenu mixte et fortune nette**

Belastung eines Rentners (über 65 Jahre alt) im Vergleich zu einem Nichtrentner.

Charge fiscale d'un rentier (âgé de plus de 65 ans) comparée avec celle d'un non-rentier.

Annahmen:**Hypothèses:**Steuersubjekt: **Verheirateter ohne Kinder**Sujet fiscal: **personne mariée, sans enfants**

1. Rentner, beide Ehegatten über 65 Jahre alt;
2. Nichtrentner (unselbständig Erwerbender);

1. Rentier, les époux étant âgés de plus de 65 ans;
2. Non-rentier (personne exerçant une activité lucrative dépendante);

Steuerobjekt:**Objet fiscal:**

1. Rentner (R)
Reinvermögen;
Vermögensertrag 4%;
Ehepaar-Altersrente von 18 000 Fr.;

Pensioneinkommen;
2. Nichtrentner (N)
Reinvermögen;
Vermögensertrag 4%;
Bruttoarbeitseinkommen gemäss Lohnausweis;

1. Rentier (R)
fortune nette;
rendement de la fortune de 4%;
rente de vieillesse pour un couple de 18 000 fr.;
revenu provenant d'une pension;
2. Non-rentier (N)
fortune nette;
rendement de la fortune de 4%;
revenu brut du travail selon certificat de salaire;

Berechnungsbeispiel für den Rentner (Gemeinde Zürich)¹⁾:Exemple de calcul pour un rentier (commune de Zurich)¹⁾:

AHV-Einkommen	18 000 Fr.	revenu provenant de l'AVS		
Pensioneinkommen	14 000 Fr.	revenu provenant d'une pension		
Renteneinkommen insgesamt	32 000 Fr.	revenu total provenant de rentes		
Für die Steuerberechnung massgebliches Renteneinkommen (80%)	25 600 Fr.	revenu total provenant de rentes déterminant pour l'imposition (80%)		
4% Vermögensertrag	8 000 Fr.	4% de rendement de la fortune		
Einkommen insgesamt	33 600 Fr.	revenu total		
Abzüge		déductions		
3,6% Kranken- und Unfallkassenbeiträge, min. 1080 Fr., max. 2880 Fr. ²⁾	} 3 400 Fr.	3,6% cotisations aux caisses d'assurance maladie et accidents, min. 1080 fr., max. 2880 fr. ²⁾	} 3 400 fr.	
1,2% übrige Versicherungsbeiträge, min. 360 Fr., max. 960 Fr. ²⁾		1,2% autres cotisations d'assurances, min. 360 fr., max. 960 fr. ²⁾		
Zinsen von Sparkapitalien		7 000 Fr.		intérêts de capitaux d'épargne
Persönlicher Abzug Altersabzug		2 200 Fr.		déduction personnelle déduction pour personnes âgées
Steuerbares Einkommen	<u>21 000 Fr.</u>	revenu imposable		
Reinvermögen	200 000 Fr.	fortune nette		
Abzüge		déductions		
Persönlicher Abzug	100 000 Fr.	déduction personnelle		
Altersabzug	- Fr.	déduction pour personnes âgées		
Steuerbares Vermögen	<u>100 000 Fr.</u>	fortune imposable		
Einfache Steuer vom Einkommen gemäss Tarif A	770.-- Fr.	impôt simple sur le revenu selon le barème A		
Einfache Steuer vom Vermögen gemäss Tarif	50.-- Fr.	impôt simple sur la fortune selon le barème		
Einfache Steuer insgesamt	<u>820.-- Fr.</u>	impôt simple total		
Kantonssteuer 115%	943.-- Fr.	impôt cantonal	115%	
Gemeindesteuer 123%	1008.60 Fr.	impôt communal	123%	
Personalsteuer	12.-- Fr.	impôt personnel		
Ev. Kirchensteuer 11%	90.20 Fr.	impôt paroissial (relig. protestante)	11%	
Steuerbelastung insgesamt	<u>2053.80 Fr.</u>	charge fiscale totale		

1) Vgl. auch Erläuterungen auf Seiten 14, 32 und 36

1) Voir aussi les explications des pages 14, 32 et 36

2) Berechnet vom Renteneinkommen insgesamt zuzüglich 4% Vermögensertrag

2) Calculé sur le revenu total du rentier plus 4% de rendement de la fortune

Gemischtes Einkommen und Reinvermögen: Belastung durch Kantons-, Gemeinde- und Kirchensteuern

Rentner – Nichtrentner

17 Kantonshauptorte Bund	Vermögen 25 000 Fr.						Vermögen 50 000 Fr.					
	Einkommen in Franken						Einkommen in Franken					
	20 000		30 000		40 000		20 000		30 000		40 000	
	R	N	R	N	R	N	R	N	R	N	R	N
Steuerbelastung in Franken												
Zürich	249	458	933	1 382	1 805	2 691	201	450	864	1 394	1 780	2 691
Bern	801	1 102	3 145	2 616	4 906	4 194	815	1 117	3 165	2 616	4 929	4 217
Luzern	745	969	1 867	2 227	3 047	3 990	774	986	1 894	2 241	3 086	3 990
Altdorf	1 083	1 108	2 345	2 345	3 746	3 663	1 229	1 241	2 466	2 466	3 867	3 784
Schwyz	374	467	1 294	1 588	2 407	2 930	299	383	1 182	1 476	2 277	2 930
Sarnen	797	885	1 670	1 871	2 843	3 226	902	992	1 781	1 988	2 956	3 339
Stans	602	783	1 451	1 773	2 540	2 994	666	847	1 522	1 831	2 615	3 053
Glarus	635	686	1 470	1 704	2 505	3 058	702	798	1 545	1 820	2 583	3 161
Zug	341	393	998	1 184	1 798	2 107	391	445	1 051	1 239	1 855	2 165
Freiburg	1 056	1 030	3 519	2 690	5 719	4 546	1 056	1 043	3 519	2 709	5 719	4 571
Solothurn	132	558	1 137	1 724	2 696	3 485	114	562	1 044	1 734	2 718	3 504
Basel	595	916	1 635	2 289	3 077	4 147	613	927	1 663	2 306	3 115	4 147
Liestal	-	880	818	2 090	1 781	3 690	-	890	834	2 104	1 813	3 695
Schaffhausen	758	627	2 239	1 712	4 076	3 102	758	637	2 239	1 727	4 076	3 120
Herisau	654	796	1 617	1 859	2 526	2 993	742	885	1 706	1 941	2 617	3 066
Appenzell	553	615	1 662	1 816	2 863	3 279	577	663	1 696	1 870	2 898	3 317
St. Gallen	419	754	1 573	1 915	2 757	3 185	449	812	1 599	1 973	2 786	3 244
Chur	541	581	1 299	1 505	2 333	2 808	618	655	1 387	1 588	2 429	2 878
Aarau	564	795	1 661	1 873	2 730	3 130	583	807	1 683	1 873	2 756	3 139
Frauenfeld	236	349	1 400	1 777	2 616	3 288	223	361	1 385	1 791	2 648	3 288
Bellinzona	390	390	1 634	1 534	3 063	3 063	447	437	1 716	1 568	3 082	3 104
Lausanne	1 104	936	3 599	2 843	5 691	4 680	1 163	1 009	3 657	2 902	5 749	4 760
Sitten	952	1 031	2 021	2 295	3 395	3 958	991	1 059	2 069	2 328	3 451	3 996
Neuenburg	946	1 037	2 284	2 598	3 757	4 367	977	1 125	2 320	2 680	3 801	4 453
Genf	18	601	530	2 456	3 047	4 502	18	608	530	2 475	3 047	4 523
Delsberg	922	1 044	3 477	2 826	5 554	4 846	937	1 176	3 618	2 964	5 696	4 987
Direkte Bundessteuer	-	-	70	88	156	265	-	-	66	89	156	265
Vermögen 200 000 Fr.												
Einkommen in Franken						Einkommen in Franken						
40 000		60 000		80 000		60 000		80 000		100 000		
R	N	R	N	R	N	R	N	R	N	R	N	
Steuerbelastung in Franken												
Zürich	2 054	2 876	4 668	6 217	7 731	9 955	4 994	6 444	8 077	10 186	11 508	14 516
Bern	5 744	5 032	9 826	9 223	14 849	14 447	10 395	9 792	15 418	14 988	20 585	20 212
Luzern	4 196	4 936	7 430	9 013	11 107	13 548	8 207	9 654	11 900	14 193	15 846	18 879
Altdorf	4 677	4 644	8 132	7 889	12 040	11 541	8 804	8 599	12 712	12 255	16 935	16 207
Schwyz	2 951	3 556	5 651	6 884	8 640	10 510	6 267	7 388	9 256	11 019	12 511	15 012
Sarnen	3 727	3 982	6 536	7 339	9 454	10 786	7 062	7 755	9 980	11 202	12 899	14 668
Stans	3 132	3 536	5 809	6 452	8 699	9 900	6 172	6 780	9 071	10 161	12 027	13 672
Glarus	3 640	4 119	6 850	8 341	10 734	13 291	7 673	9 036	11 589	13 995	15 813	18 863
Zug	2 467	2 741	4 334	4 909	6 457	7 392	4 792	5 321	6 926	7 792	9 217	10 438
Freiburg	6 749	5 747	11 639	9 941	16 659	14 434	12 216	10 625	17 236	15 118	23 268	20 307
Solothurn	3 488	4 140	6 869	8 156	10 611	12 593	7 632	8 820	11 395	13 265	15 507	17 989
Basel	4 062	4 996	7 781	9 723	11 875	14 921	8 570	10 397	12 692	15 597	17 092	21 141
Liestal	2 282	4 061	5 106	7 791	8 337	12 074	5 707	8 289	8 976	12 582	12 607	17 155
Schaffhausen	4 327	3 494	8 434	7 146	13 373	11 516	8 810	7 613	13 750	11 968	19 038	16 581
Herisau	3 309	3 688	5 721	6 753	8 671	10 509	6 324	7 284	9 298	11 006	12 281	14 132
Appenzell	3 725	4 033	6 105	7 085	8 979	10 537	6 762	7 635	9 637	11 089	12 679	14 793
St. Gallen	3 677	4 074	6 472	7 444	10 011	11 844	7 240	8 073	10 779	12 473	14 504	17 169
Chur	3 120	3 489	5 940	6 801	9 416	10 868	6 539	7 338	10 044	11 357	13 578	15 817
Aarau	3 194	3 715	6 010	7 121	9 565	11 305	6 633	7 723	10 208	11 886	14 147	16 441
Frauenfeld	3 499	4 012	6 339	7 497	9 935	12 196	6 960	8 011	10 607	12 717	14 626	17 581
Bellinzona	3 822	3 712	8 011	7 698	13 019	12 569	8 467	8 250	13 475	13 082	19 132	18 424
Lausanne	6 539	5 676	11 404	9 911	17 053	14 853	12 164	10 775	17 813	15 698	23 811	21 042
Sitten	4 330	4 743	7 880	8 972	11 970	14 160	8 554	9 493	12 665	14 693	17 585	20 842
Neuenburg	4 431	5 218	8 152	9 152	11 841	13 423	9 036	9 917	12 736	14 192	16 758	19 029
Genf	3 216	4 986	8 756	8 955	13 967	13 107	9 147	9 488	14 358	13 638	20 435	18 429
Delsberg	6 454	5 745	11 146	10 444	16 646	16 004	11 768	11 065	17 267	16 595	22 766	22 155
Direkte Bundessteuer	188	275	663	1 055	1 702	2 476	710	1 068	1 754	2 494	3 154	4 370

Revenu mixte et fortune nette: charge due aux impôts cantonaux, communaux et paroissiaux

Rentier – Non-rentier

Fortune 75 000 fr.						Fortune 100 000 fr.						Chefs-lieux des cantons Confédération	17
Revenu en francs						Revenu en francs							
30 000		40 000		50 000		40 000		60 000		80 000			
R	N	R	N	R	N	R	N	R	N	R	N		
Charge fiscale en francs													
884	1 394	1 805	2 706	2 975	4 317	1 830	2 706	4 404	6 053	7 447	9 785	Zurich	
3 364	2 835	5 151	4 439	7 126	6 529	5 270	4 558	9 328	8 726	14 352	13 950	Berne	
2 067	2 385	3 271	4 155	4 833	6 107	3 456	4 299	6 674	8 392	10 334	12 923	Lucerne	
2 587	2 602	3 988	3 922	5 615	5 449	4 109	4 043	7 564	7 284	11 472	10 931	Altdorf	
1 079	1 476	2 228	2 947	3 535	4 511	2 354	3 040	5 034	6 379	8 023	10 001	Schyz	
1 908	2 099	3 088	3 434	4 419	5 094	3 219	3 529	6 010	6 922	8 928	10 369	Sarnen	
1 604	1 913	2 701	3 140	3 995	4 566	2 787	3 211	5 446	6 175	8 327	9 639	Stans	
1 705	1 958	2 745	3 314	4 002	5 389	2 914	3 458	6 060	7 678	9 912	12 618	Glaris	
1 116	1 304	1 921	2 231	2 831	3 309	2 023	2 333	3 876	4 511	5 992	6 976	Zoug	
3 717	2 927	5 917	4 793	8 246	6 813	6 090	4 990	10 980	9 202	16 000	13 695	Fribourg	
1 160	1 808	2 820	3 588	4 418	5 469	2 921	3 671	6 266	7 652	9 988	12 082	Soleure	
1 683	2 306	3 140	4 169	4 915	6 463	3 177	4 169	6 852	8 910	10 918	14 105	Bâle	
858	2 108	1 837	3 712	3 104	5 506	1 869	3 718	4 668	7 443	7 862	11 736	Liestal	
2 239	1 742	4 076	3 137	6 036	4 859	4 076	3 155	8 183	6 805	13 122	11 164	Schaffhouse	
1 838	2 041	2 726	3 170	3 815	4 635	2 836	3 262	5 218	6 359	8 145	10 112	Hérisau	
1 839	1 981	3 025	3 429	4 195	4 892	3 152	3 525	5 523	6 587	8 385	10 037	Appenzell	
1 724	2 097	2 903	3 367	4 129	4 680	3 042	3 491	5 784	6 874	9 323	11 274	Saint-Gall	
1 480	1 663	2 535	2 976	3 934	4 573	2 640	3 057	5 432	6 388	8 840	10 471	Coire	
1 709	1 887	2 787	3 156	4 048	4 667	2 813	3 249	5 581	6 621	9 118	10 796	Aarau	
1 487	1 862	2 750	3 375	4 069	5 078	2 900	3 493	5 719	6 984	9 263	11 675	Frauenfeld	
1 797	1 629	3 174	3 174	5 292	5 099	3 284	3 262	7 650	7 264	12 658	12 154	Bellinzona	
3 760	3 024	5 852	4 883	8 175	6 935	5 954	5 066	10 819	9 223	16 468	14 156	Lausanne	
2 194	2 438	3 583	4 110	5 266	6 084	3 730	4 239	7 240	8 481	11 311	13 657	Sion	
2 357	2 779	3 844	4 555	5 573	6 462	3 904	4 657	7 488	8 582	11 167	12 873	Neuchâtel	
530	2 552	3 047	4 543	5 787	6 487	3 047	4 564	8 587	8 526	13 798	12 684	Genève	
3 745	3 087	5 822	5 113	7 924	7 338	5 948	5 240	10 617	9 914	16 116	15 475	Delémont	
68	89	162	267	378	541	167	267	621	1 042	1 649	2 458	Impôt fédéral direct	
Fortune 500 000 fr.						Fortune 1 000 000 fr.							
Revenu en francs						Revenu en francs							
60 000		80 000		100 000		100 000		120 000		150 000			
R	N	R	N	R	N	R	N	R	N	R	N		
Charge fiscale en francs													
5 771	7 021	8 894	10 796	12 365	15 114	15 253	17 380	19 123	22 086	25 358	29 894	Zurich	
11 655	11 023	16 678	16 247	21 844	21 443	25 523	25 093	30 690	30 288	38 971	38 629	Berne	
9 822	10 998	13 548	15 570	17 494	20 231	21 974	23 996	25 919	28 656	31 838	35 685	Lucerne	
10 465	10 334	14 373	14 019	18 596	17 955	23 114	22 725	27 694	27 053	34 942	33 867	Altdorf	
7 500	8 397	10 489	12 058	13 781	16 030	16 957	18 596	20 506	23 004	26 273	30 166	Schyz	
8 114	8 588	11 032	12 054	13 951	15 501	16 580	17 602	19 499	21 049	23 876	26 247	Sarnen	
6 898	7 419	9 814	10 701	12 771	14 194	14 630	15 517	17 587	18 976	21 897	24 083	Stans	
9 329	10 422	13 309	15 429	17 512	20 261	21 665	23 681	25 975	28 655	32 159	36 204	Glaris	
5 719	6 144	7 871	8 623	10 162	11 261	12 964	13 769	15 398	16 569	19 265	21 078	Zoug	
13 493	11 902	18 513	16 583	24 546	21 797	28 666	26 467	35 016	32 319	44 303	40 814	Fribourg	
9 287	10 277	13 091	14 741	17 203	19 477	21 443	23 207	25 915	28 344	32 792	36 521	Soleure	
10 629	12 223	14 805	17 458	19 245	22 978	24 928	27 905	29 454	33 515	36 208	41 980	Bâle	
7 406	9 790	10 753	14 083	14 374	18 657	19 879	23 514	23 850	28 744	30 631	36 782	Liestal	
9 940	8 900	14 879	13 298	20 168	17 904	24 435	22 695	29 957	27 693	38 383	35 230	Schaffhouse	
7 409	8 146	10 429	11 890	13 333	15 002	16 381	17 616	19 121	20 857	23 407	26 154	Hérisau	
8 076	8 733	10 951	12 212	14 014	15 902	17 351	18 694	20 619	22 678	26 028	29 582	Appenzell	
8 777	9 400	12 315	13 753	16 072	18 438	20 030	21 636	24 220	26 586	30 506	34 050	Saint-Gall	
8 042	8 670	11 543	12 597	15 107	17 088	20 662	21 918	24 757	26 616	30 488	33 298	Coire	
7 990	8 982	11 605	13 190	15 579	17 717	19 997	21 787	24 014	26 418	30 421	33 963	Aarau	
8 200	9 038	11 951	13 785	15 970	18 630	20 021	21 969	24 291	27 013	30 697	34 620	Frauenfeld	
9 417	9 393	14 425	14 172	20 082	19 487	22 913	22 642	28 922	28 316	38 270	37 024	Bellinzona	
13 685	12 476	19 334	17 444	25 332	22 776	29 719	27 742	36 029	33 367	45 857	42 221	Lausanne	
10 023	10 744	14 203	15 924	19 174	22 053	23 522	25 461	29 051	31 495	35 706	39 166	Sion	
11 055	11 745	14 776	16 031	18 819	20 772	23 247	24 567	27 478	29 488	34 105	37 530	Neuchâtel	
10 219	10 824	15 430	14 974	21 507	19 771	24 977	23 834	30 701	28 928	39 901	37 115	Genève	
13 145	12 412	18 644	17 972	24 144	23 502	28 085	27 413	33 686	32 991	42 623	42 027	Delémont	
805	1 094	1 886	2 538	3 294	4 414	3 721	4 535	5 481	6 746	8 555	10 508	Impôt fédéral direct	

B) Kantonale Belastungs- und Indexziffern der natürlichen Personen

(Seiten 46 bis 60)

Die Richtlinien für die Berechnung der Indexziffern sind wie folgt festgelegt worden:

Indexgemeinden

Alle Gemeinden mit 2000 und mehr Einwohnern, mindestens aber 5 Gemeinden pro Kanton. Ergänzung der 5 Gemeinden durch die nächstkleinern, bis mindestens 50% der Bevölkerung gemäss neuster Volkszählung pro Kanton erfasst sind. Gesamtschweizerisch werden somit die Belastungen für 646 Indexgemeinden berechnet.

Grundlagen für die Indexberechnungen

Belastung des Bruttoarbeitseinkommens für folgende Steuersubjekte:

- unselbständigerwerbender Lediger
- unselbständigerwerbender Verheirateter ohne bzw. mit 2 Kindern.

Belastung des AHV- und Pensionseinkommens für einen verheirateten Rentner ohne Unterhaltspflicht.

Belastung des Reinvermögens für einen erwerbsfähigen Verheirateten ohne Kinder.

Kantonsziffern

Gewogenes Mittel aus den Belastungen in den Indexgemeinden pro Kanton, Steuersubjekt und -objekt.

Jede Gemeinde erhält als Gewicht das entsprechende Reineinkommen (Normalfälle) gemäss neuster Statistik über die direkte Bundessteuer.

Schweizerisches Mittel

Gewogenes Mittel der Kantonsziffern pro Steuersubjekt und -objekt.

Einkommen: Jeder Kanton erhält als Gewicht pro Steuersubjekt und Einkommensstyp das entsprechende Reineinkommen (Normalfälle) gemäss neuster Statistik über die direkte Bundessteuer (typenspezifische Kantonsgewichte).

Vermögen: Jeder Kanton erhält als Gewicht pro Vermögenstyp das entsprechende Reinvermögen gemäss Vermögensstatistik 1981 (typenspezifische Kantonsgewichte).

Einzelindizes

Indizierte Kantonsziffern pro Steuersubjekt und -objekt (schweizerisches Mittel = 100).

B) Nombres cantonaux indiquant la charge et indices relatifs aux personnes physiques

(pages 46 à 60)

Les règles pour le calcul des indices ont été fixées comme il suit:

Communes choisies pour le calcul de l'indice

Toutes les communes du canton ayant 2000 habitants ou plus, mais au moins 5 communes par canton. A ces 5 communes on a ajouté les plus voisines quant au nombre d'habitants jusqu'à ce qu'on atteigne au moins 50% de la population du canton selon le dernier recensement de la population. Pour toute la Suisse on a calculé ainsi les charges pour 646 communes.

Bases de calcul des indices

Charge du revenu brut du travail des sujets fiscaux suivants:

- personne célibataire exerçant une activité lucrative dépendante
- personne mariée exerçant une activité lucrative dépendante sans enfants ou avec 2 enfants.

Charge du revenu provenant de l'AVS et d'une pension pour un rentier marié n'ayant pas d'obligation d'entretien.

Charge de la fortune nette pour une personne mariée capable de travailler, sans enfants.

Nombres cantonaux

Moyenne pondérée des charges des communes prises en considération pour chaque canton, sujet et objet fiscal.

La pondération s'effectue pour chaque commune à l'aide du revenu net la concernant selon la dernière statistique de l'impôt fédéral direct (cas normaux).

Moyenne suisse

Moyenne pondérée des nombres cantonaux par sujet et par objet fiscal.

Revenu: on attribue à chaque canton comme coefficient de pondération, par sujet fiscal ainsi que par type de revenu, le revenu net correspondant (cas normaux) selon la dernière statistique de l'impôt fédéral direct (coefficients de pondération propres à chaque canton, par type).

Fortune: on attribue à chaque canton comme coefficient de pondération, pour chaque type de fortune, la fortune nette correspondante selon la statistique de la fortune 1981 (coefficients de pondération propres à chaque canton, par type).

Indices particuliers

Nombres cantonaux indexés pour chaque sujet et objet fiscal (moyenne suisse = 100).

Gesamtindizes (Tab. 16-19 und 21)

Zusammenzug der Einzelindizes pro Kanton und Steuersubjekt.

Einkommen: Jeder Einkommenstyp erhält als Gewicht pro Kanton und Steuersubjekt das entsprechende Reineinkommen (Normalfälle) gemäss neuester Statistik über die direkte Bundessteuer (kantonsspezifische Typengewichte).

Vermögen: Jeder Vermögenstyp erhält als Gewicht pro Kanton das entsprechende Reinvermögen gemäss Vermögensstatistik 1981 (kantonsspezifische Typengewichte).

Index der Einkommensbelastung insgesamt (Tab. 20)

Zusammenzug der Gesamtindizes pro Kanton.

Die vier Steuersubjekte erhalten als Gewicht pro Kanton das entsprechende Reineinkommen gemäss neuester Statistik über die direkte Bundessteuer (kantonsspezifische Komponentengewichte).

Totalindex der Einkommens- und Vermögensbelastung (Tab. 22 und 23)

Zusammenzug des Indexes der Einkommensbelastung insgesamt und des Gesamtindex der Vermögensbelastung pro Kanton.

Der Index der Einkommensbelastung insgesamt und der Gesamtindex der Vermögensbelastung erhalten als Gewicht pro Kanton die entsprechenden Einnahmen der Kantone und Gemeinden aus Einkommens- bzw. Vermögenssteuern gemäss Finanzstatistik¹⁾ im Durchschnitt der letzten 4 Jahre (kantonsspezifische Zusammenzugsgewichte).

1) Eidg. Finanzverwaltung: Öffentliche Finanzen der Schweiz. Bern, Bundesamt für Statistik, Jahrespublikation – Statistische Quellenwerke der Schweiz

Indices globaux (tabl. 16 à 19 et 21)

Concentration des indices particuliers par canton et sujet fiscal.

Revenu: on attribue à chaque type de revenu comme coefficient de pondération, pour chaque canton et sujet fiscal, le revenu net correspondant (cas normaux) selon la dernière statistique de l'impôt fédéral direct (coefficients de pondération propres à chaque type, par canton).

Fortune: on attribue à chaque type de fortune comme coefficient de pondération, pour chaque canton, la fortune nette correspondante selon la statistique de la fortune 1981 (coefficients de pondération propres à chaque type, par canton).

Indice de la charge totale grevant le revenu (tabl. 20)

Concentration des indices globaux par canton.

On attribue à chacun des quatre sujet fiscaux comme coefficient de pondération, pour chaque canton, le revenu net correspondant selon la statistique de l'impôt fédéral direct (coefficients de pondération des composantes, par canton).

Indice total de la charge grevant le revenu et la fortune (tabl. 22 et 23)

Concentration de l'indice de la charge totale grevant le revenu à l'aide de l'indice global de la charge grevant la fortune, pour chaque canton.

On attribue à l'indice de la charge totale grevant le revenu et à l'indice global de la charge grevant la fortune comme coefficient de pondération, pour chaque canton, la moyenne des recettes correspondantes des 4 dernières années de chaque canton et de ses communes au titre des impôts sur le revenu, resp. de la fortune, selon la statistique financière¹⁾ (concentration à l'aide des coefficients de pondération propres à chaque canton).

1) Administration fédérale des finances: Finances publiques en Suisse. Berne, Office fédéral de la statistique, publication annuelle – Statistiques de la Suisse

Bruttoarbeitseinkommen: Kantonsziffern – Mittlere, gewogene Belastung in Prozenten¹⁾

Lediger

18

KANTONE	BRUTTOARBEITSEINKOMMEN IN FRANKEN												
	7500	10000	12500	15000	17500	20000	25000	30000	35000	40000	45000	50000	60000
ZH	0.68	1.57	2.59	3.53	4.30	5.20	6.53	7.76	8.91	9.86	10.83	11.60	12.90
BE	2.05	3.42	5.07	6.45	7.34	8.54	10.39	11.70	12.88	13.42	14.65	15.27	16.77
LU	2.01	3.54	4.79	6.14	7.23	8.35	9.89	11.28	12.31	13.25	14.03	14.67	15.90
UR	3.27	4.13	4.75	5.63	6.33	7.03	8.13	9.11	9.85	10.58	11.18	11.65	12.68
SZ	0.75	1.55	2.56	3.26	4.13	4.97	6.40	7.65	8.68	9.53	10.28	11.02	12.16
OW	2.80	3.62	4.33	5.02	5.76	6.43	7.82	9.11	10.25	11.25	12.07	12.69	13.66
NW	2.07	2.63	3.15	3.73	4.39	4.67	5.86	6.71	7.50	8.20	8.88	9.43	10.50
GL	0.74	1.52	2.57	3.62	4.56	5.45	7.15	8.91	10.36	11.55	12.79	13.78	15.12
ZG	0.79	1.36	2.06	2.69	3.29	3.94	5.01	6.03	6.86	7.63	8.19	8.69	9.52
FR	0.90	0.82	2.04	3.66	5.34	6.49	8.55	10.07	11.23	12.46	13.23	14.02	15.46
SO	0.71	2.20	3.61	4.91	6.28	7.56	9.74	11.47	12.76	13.94	14.92	15.71	17.25
BS	0.09	1.58	2.60	3.84	4.66	5.46	6.92	8.65	10.35	11.82	13.14	14.19	15.96
BL	-	-	3.22	3.89	4.55	5.21	6.47	7.64	8.70	9.76	10.63	11.28	12.58
SH	1.33	2.34	3.54	4.69	5.71	6.64	8.21	9.48	10.57	11.53	12.48	13.36	14.86
AR	1.63	2.45	3.34	4.20	5.03	5.68	7.27	8.29	9.23	9.96	10.51	10.94	11.93
AI	2.22	3.36	4.37	5.14	6.10	7.02	8.69	9.94	10.79	11.43	11.96	12.43	13.48
SG	1.00	1.79	2.66	3.48	4.38	5.41	7.05	8.48	9.62	10.53	11.24	12.07	13.53
GR	0.27	0.79	1.63	2.66	3.18	3.71	4.62	5.96	6.99	8.09	8.96	9.67	11.07
AG	1.61	2.58	3.48	4.41	5.02	5.70	6.87	7.99	9.01	10.01	11.06	12.06	13.66
TG	0.56	1.26	2.45	3.68	4.85	6.06	7.68	9.50	10.74	11.74	12.84	13.68	15.19
TI	0.27	0.20	2.10	3.36	4.31	5.18	7.52	9.52	10.96	12.31	13.48	14.43	15.88
VD	0.04	0.48	1.76	3.73	6.04	8.06	9.71	10.87	11.88	12.69	13.50	14.19	15.49
VS	3.06	3.49	4.04	4.64	5.30	5.92	7.29	8.60	9.82	11.01	12.09	13.03	14.70
NE	1.33	2.55	3.76	5.04	6.17	7.21	9.01	10.50	11.65	12.69	13.47	14.15	15.40
GE	0.33	0.54	1.33	2.43	3.64	5.29	9.04	11.80	13.57	14.50	15.35	16.07	17.19
JU	1.90	3.37	5.29	6.84	7.78	9.21	11.12	12.62	13.96	14.96	15.79	16.41	18.25
CH	1.13	1.97	3.22	4.37	5.36	6.41	8.03	9.35	10.46	11.47	12.43	13.23	14.64

Bruttoarbeitseinkommen: Kantonsziffern – Einzelindizes

Lediger

19

KANTONE	BRUTTOARBEITSEINKOMMEN IN FRANKEN												
	7500	10000	12500	15000	17500	20000	25000	30000	35000	40000	45000	50000	60000
ZH	59.8	79.6	80.6	80.8	80.3	81.2	81.3	83.1	85.2	86.0	87.1	87.7	88.1
BE	181.8	173.1	157.7	147.5	137.1	133.3	129.3	125.2	123.1	120.5	117.8	115.4	114.6
LU	178.1	179.2	148.9	140.5	135.0	130.4	123.1	120.7	117.7	115.6	112.9	110.9	108.6
UR	289.4	209.3	147.6	128.7	118.1	109.8	101.2	97.4	94.1	92.2	89.9	88.1	86.6
SZ	66.7	78.7	77.6	74.7	77.1	77.5	79.7	81.9	82.9	83.1	82.7	83.3	83.1
OW	247.5	183.4	134.6	114.8	107.6	100.4	97.4	97.4	98.0	98.1	97.2	95.9	93.3
NW	183.6	133.5	97.8	85.4	81.9	76.1	73.0	71.8	71.7	71.5	71.5	71.3	71.7
GL	65.1	77.2	80.0	82.8	85.2	85.1	89.0	95.3	99.0	100.8	102.9	104.2	103.3
ZG	69.7	68.8	64.1	61.5	61.5	61.6	62.4	64.5	65.6	66.5	65.9	65.7	65.0
FR	79.4	41.4	63.4	83.8	99.7	101.3	106.4	107.7	107.4	108.6	106.4	105.9	105.6
SO	62.7	111.2	112.2	112.3	117.3	118.1	121.2	122.7	122.0	121.6	120.1	118.7	117.8
BS	7.9	80.0	80.9	87.8	87.0	85.3	86.2	92.6	98.9	103.0	105.7	107.3	109.0
BL	-	-	100.1	88.9	85.0	81.4	80.6	81.7	83.2	85.1	85.5	85.2	85.9
SH	117.5	118.5	110.1	107.3	106.6	103.6	102.2	101.4	101.0	100.5	100.4	101.0	101.5
AR	144.3	124.0	103.7	96.2	93.9	88.7	90.5	88.7	88.2	86.9	84.6	82.7	81.5
AI	196.9	170.1	136.0	117.7	113.9	109.6	108.2	106.4	103.1	99.6	96.2	94.0	92.1
SG	88.6	90.8	82.8	79.6	81.7	84.4	87.7	90.7	92.0	91.8	90.4	91.2	92.4
GR	24.0	39.9	50.6	60.8	59.3	57.8	60.0	63.8	66.8	70.5	72.1	73.1	75.6
AG	142.2	130.8	108.2	100.9	93.6	89.0	85.5	85.5	86.1	87.3	89.0	91.2	93.3
TG	49.5	63.7	76.2	84.1	90.5	94.6	98.1	101.7	102.7	102.4	103.3	103.4	103.7
TI	23.6	10.1	65.2	76.9	80.4	80.9	93.5	101.9	104.8	107.3	108.5	109.0	108.4
VD	3.4	24.4	54.3	85.4	112.7	125.7	120.8	116.3	113.5	110.6	108.6	107.2	105.8
VS	270.7	176.8	125.6	106.2	98.9	92.4	90.8	92.0	93.9	96.1	97.2	98.5	100.4
NE	117.9	129.0	116.8	115.3	115.3	112.5	112.2	112.3	111.3	110.7	108.4	107.0	105.2
GE	29.0	27.2	41.3	55.5	67.9	82.6	112.5	126.2	129.7	126.4	123.5	121.5	117.4
JU	167.9	171.0	164.3	156.6	145.3	143.7	138.4	135.1	133.4	130.4	127.0	124.0	124.6
CH	100.0	100.0	100.0	100.0	100.0	100.0	100.0	100.0	100.0	100.0	100.0	100.0	100.0

¹⁾ Belastung durch Kantons-, Gemeinde- und Kirchensteuern

Revenu brut du travail: nombres cantonaux – charge moyenne pondérée en pour-cent¹⁾

Célibataire

18

REVENU BRUT DU TRAVAIL, EN FRANCS										CANTONS
70000	80000	90000	100000	150000	200000	300000	400000	500000	1000000	
13.98	15.07	15.95	16.83	20.05	22.33	24.84	26.10	26.85	28.36	ZH
18.10	19.13	19.93	20.57	22.87	24.28	26.13	27.33	28.05	29.49	BE
16.89	17.79	18.48	19.04	20.72	21.90	23.20	23.67	23.72	23.82	LU
13.39	14.18	14.81	15.38	17.74	19.26	20.47	20.56	20.61	20.72	UR
12.96	13.84	14.54	15.17	17.83	18.12	18.42	18.57	18.66	18.83	SZ
14.51	14.83	15.24	15.56	16.53	17.01	17.50	17.74	17.88	18.17	OW
11.45	12.19	12.77	13.24	14.50	15.10	15.41	15.52	15.58	15.71	NW
16.36	17.60	18.29	18.96	21.03	22.30	23.35	23.48	23.55	23.70	GL
10.17	10.73	11.21	11.70	13.43	13.65	14.08	14.30	14.43	14.69	ZG
16.57	17.44	18.31	19.17	22.60	23.31	23.69	23.87	23.99	24.21	FR
18.37	19.56	20.48	21.35	24.14	25.54	27.12	27.38	27.54	27.85	SO
17.22	18.39	19.45	20.41	23.35	24.83	26.34	27.10	28.12	30.16	BS
13.87	14.64	15.40	16.17	19.34	20.45	22.03	23.56	24.60	27.01	BL
15.97	17.04	17.91	18.61	21.28	22.75	25.20	26.57	27.40	28.38	SH
12.85	13.71	13.94	14.23	15.23	16.20	17.53	17.60	17.65	17.73	AR
14.21	14.94	15.50	16.08	18.84	20.70	20.93	21.04	21.11	21.25	AI
14.54	15.33	15.96	16.71	18.95	20.29	21.53	21.68	21.77	21.96	SG
12.63	13.47	14.39	15.30	17.68	18.92	20.66	21.62	22.52	22.98	GR
15.02	16.08	16.96	17.72	20.20	21.70	23.73	24.80	25.45	26.74	AG
16.48	17.49	18.27	19.03	21.37	22.74	24.35	25.15	25.64	26.60	TG
17.11	18.10	18.93	19.64	21.92	23.16	25.30	26.38	27.03	28.33	TI
16.66	17.73	18.62	19.41	22.28	23.93	25.93	26.72	27.09	27.75	VD
16.18	17.68	19.07	20.34	22.69	23.43	24.22	24.29	24.38	24.42	VS
16.37	17.29	18.19	19.05	22.17	24.37	25.27	25.48	25.61	25.86	NE
18.11	19.07	19.99	20.80	23.78	25.72	27.94	28.99	29.72	32.04	GE
19.56	20.58	21.38	22.02	24.44	25.85	27.78	28.98	29.71	31.15	JU
15.70	16.75	17.47	18.24	21.10	22.67	24.62	25.05	25.06	25.36	CH

Revenu brut du travail: nombres cantonaux – indices particuliers

Célibataire

19

REVENU BRUT DU TRAVAIL, EN FRANCS										CANTONS
70000	80000	90000	100000	150000	200000	300000	400000	500000	1000000	
89.1	90.0	91.3	92.3	95.1	98.5	100.9	104.2	107.2	111.9	ZH
115.3	114.2	114.1	112.8	108.4	107.1	106.1	109.1	112.0	116.3	BE
107.6	106.2	105.8	104.4	98.2	96.6	94.2	94.5	94.7	93.9	LU
85.3	84.7	84.8	84.3	84.1	85.0	83.1	82.1	82.3	81.7	UR
82.5	82.6	83.2	83.2	84.5	79.9	74.8	74.1	74.5	74.3	SZ
91.2	88.6	87.2	85.3	78.3	75.0	71.1	70.8	71.4	71.7	OW
72.9	72.8	73.1	72.6	68.7	66.6	62.6	61.9	62.2	61.9	NW
104.2	105.1	104.7	103.9	99.7	98.4	94.8	93.7	94.0	93.5	GL
64.8	64.1	64.2	64.1	63.7	60.2	57.2	57.1	57.6	57.9	ZG
105.6	104.1	104.8	105.1	107.1	102.8	96.2	95.3	95.7	95.5	FR
117.0	116.8	117.3	117.0	114.4	112.6	110.1	109.3	109.9	109.8	SO
109.7	109.8	111.3	111.9	110.7	109.5	107.0	108.2	112.2	118.9	BS
88.3	87.4	88.2	88.6	91.7	90.2	89.5	94.0	98.2	106.5	BL
101.8	101.7	102.5	102.0	100.9	100.3	102.3	106.1	109.3	111.9	SH
81.9	81.9	79.8	78.0	72.2	71.5	71.2	70.3	70.4	69.9	AR
90.5	89.2	88.7	88.2	89.3	91.3	85.0	84.0	84.3	83.8	AI
92.6	91.5	91.3	91.6	89.8	89.5	87.4	86.6	86.9	86.6	SG
80.5	80.4	82.4	83.9	83.8	83.4	83.9	86.3	89.9	90.6	GR
95.7	96.0	97.1	97.2	96.2	96.0	96.4	99.0	101.6	105.4	AG
105.0	104.4	104.6	104.4	101.3	100.3	98.9	100.4	102.3	104.9	TG
109.0	108.1	108.4	107.7	103.9	102.2	102.7	105.3	107.9	111.7	TI
106.1	105.9	106.6	106.4	105.6	105.5	105.7	100.7	108.1	109.4	VD
103.1	105.6	109.1	111.5	107.5	103.3	98.3	97.0	97.1	96.3	VS
104.3	103.2	104.1	104.0	105.1	102.6	102.6	101.7	102.2	102.0	NE
115.4	113.9	114.4	114.0	112.7	113.4	113.5	115.7	118.6	126.3	GE
124.6	122.9	122.4	120.7	115.9	114.0	112.8	115.7	118.5	122.8	JU
100.0	100.0	100.0	100.0	100.0	100.0	100.0	100.0	100.0	100.0	CH

¹⁾ Charge due aux impôts cantonaux, communaux et paroissiaux

Bruttoarbeitseinkommen: Kantonsziffern – Mittlere, gewogene Belastung in Prozenten¹⁾

Verheirateter ohne Kinder

20

KANTONE	BRUTTOARBEITSEINKOMMEN IN FRANKEN												
	7500	10000	12500	15000	17500	20000	25000	30000	35000	40000	45000	50000	60000
ZH	0.16	0.12	0.04	1.27	2.00	2.59	3.74	4.76	5.60	6.50	7.48	8.32	9.54
BE	-	0.84	2.08	3.16	4.45	5.56	7.39	8.73	9.51	10.52	11.71	12.63	14.03
LU	0.27	0.20	0.70	2.44	4.03	5.40	6.81	7.86	9.12	10.46	11.55	12.38	13.99
UR	0.92	1.99	2.86	3.81	4.70	5.47	6.72	7.75	8.47	9.12	9.77	10.36	11.49
SZ	0.38	0.28	0.41	1.04	1.99	2.85	4.40	5.76	6.84	7.76	8.47	9.06	10.50
OW	1.13	1.89	2.57	3.23	3.96	4.56	5.52	6.49	7.49	8.54	9.45	10.33	11.69
NW	1.03	1.59	2.11	2.62	3.25	3.84	4.68	5.73	6.63	7.35	8.10	8.73	9.89
GL	-	-	0.44	1.66	2.84	3.44	4.53	5.70	6.79	7.64	8.79	10.25	12.13
ZG	0.55	0.41	0.58	0.98	1.53	2.09	3.23	4.25	5.10	5.73	6.40	6.95	7.80
FR	0.90	0.67	0.82	1.94	3.44	5.05	7.28	8.84	10.04	11.23	12.22	12.99	14.44
SO	0.23	0.17	0.52	1.40	2.34	3.04	4.67	5.81	7.26	8.47	9.56	10.44	12.12
BS	-	0.23	1.62	2.79	3.55	4.32	5.77	7.27	8.63	9.92	11.23	12.38	14.30
BL	-	-	-	3.05	3.71	4.37	5.64	6.84	7.92	9.01	10.03	10.69	12.02
SH	0.27	0.35	0.84	1.57	2.24	3.06	4.35	5.55	6.51	7.59	8.57	9.50	11.12
AR	0.16	0.12	0.64	1.89	3.05	3.92	5.56	6.30	6.90	7.61	8.39	9.08	10.34
AI	0.16	0.12	0.68	1.51	2.35	3.35	5.06	6.62	7.94	8.94	9.74	10.36	11.54
SG	0.16	0.12	0.10	0.99	2.26	3.56	4.98	5.97	6.83	7.47	7.97	8.44	10.31
GR	0.25	0.29	0.80	1.60	2.12	2.62	3.68	4.77	5.77	6.79	7.75	8.54	9.95
AG	0.66	0.49	1.16	2.31	3.27	4.11	5.49	6.40	7.29	8.05	8.86	9.52	11.14
TG	-	-	-	-	0.79	2.18	4.46	6.13	7.39	8.40	9.34	10.21	11.56
TI	0.27	0.20	0.16	0.13	1.15	1.79	3.40	4.80	6.15	7.34	8.56	9.58	11.36
VD	0.04	0.03	0.46	1.53	2.61	4.16	7.74	9.05	10.23	11.23	12.15	12.94	14.30
VS	2.13	2.60	3.17	3.73	4.35	5.03	6.31	7.59	8.69	9.80	10.86	11.86	13.64
NE	0.28	0.71	1.60	2.83	4.13	5.30	7.15	8.74	9.93	11.04	11.95	12.68	13.95
GE	0.21	0.27	0.59	1.19	1.91	2.98	5.70	8.16	10.11	11.25	12.15	12.89	14.12
JU	-	-	1.22	2.41	3.95	5.21	7.45	9.33	10.68	12.03	13.19	14.06	15.81
CH	0.23	0.41	1.01	1.95	2.98	3.94	5.75	7.01	8.02	8.97	9.92	10.69	12.06

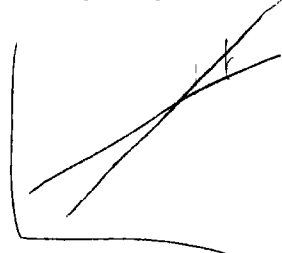

Bruttoarbeitseinkommen: Kantonsziffern – Einzelindizes

Verheirateter ohne Kinder

21

KANTONE	BRUTTOARBEITSEINKOMMEN IN FRANKEN												
	7500	10000	12500	15000	17500	20000	25000	30000	35000	40000	45000	50000	60000
ZH	70.8	29.5	62.9	65.2	67.1	65.7	65.1	67.9	69.9	72.4	75.4	77.8	79.1
BE	-	205.2	205.4	162.1	149.1	141.1	128.4	124.5	118.7	117.2	118.1	118.1	116.4
LU	118.0	49.1	69.0	125.1	135.2	137.1	118.4	112.2	113.7	116.6	116.4	115.8	116.0
UR	406.2	488.3	281.4	195.2	157.5	138.9	116.9	110.5	105.7	101.6	98.5	96.9	95.3
SZ	166.7	69.4	40.8	53.1	66.7	72.3	76.4	82.2	85.3	86.5	85.4	84.7	87.1
OW	501.6	463.6	252.8	165.7	132.6	115.6	95.9	92.5	93.4	95.2	95.3	96.6	96.9
NW	455.6	391.8	207.6	134.3	109.0	97.5	84.7	82.4	82.6	81.9	81.7	81.6	82.1
GL	-	-	43.1	85.1	95.2	87.4	78.8	81.4	84.7	85.1	88.6	95.9	100.6
ZG	244.0	101.6	57.4	50.4	51.2	53.2	56.2	60.7	63.6	63.8	64.5	65.0	64.7
FR	396.9	165.3	81.2	99.6	115.4	128.2	126.5	126.2	125.3	125.1	123.2	121.5	119.7
SO	99.6	41.5	51.7	71.7	78.3	77.2	80.1	82.9	90.5	94.4	96.4	97.7	100.5
BS	-	55.3	159.9	142.8	119.1	109.7	100.2	103.6	107.6	110.5	113.2	115.8	118.6
BL	-	-	-	156.4	124.3	110.9	98.1	97.6	98.8	100.4	101.1	100.0	99.7
SH	118.0	85.8	82.4	80.7	75.2	77.6	75.7	79.2	81.1	84.6	86.4	88.9	92.2
AR	70.8	29.5	62.6	97.0	102.2	99.5	96.6	89.9	86.0	84.8	84.6	84.9	85.7
AI	71.2	29.7	67.2	77.2	78.8	85.1	87.9	94.5	99.1	99.6	98.2	96.9	95.7
SG	70.8	29.5	9.5	50.9	75.8	90.3	86.5	85.2	85.2	83.3	80.3	78.9	85.5
GR	112.0	71.4	79.5	82.1	71.1	66.6	64.0	68.0	72.0	75.7	78.2	79.9	82.5
AG	290.1	120.8	114.4	118.4	109.7	104.2	95.4	91.3	90.9	89.7	89.3	89.1	92.4
TG	-	-	-	-	26.6	55.3	77.6	87.5	92.2	93.6	94.1	95.5	95.9
TI	118.0	49.1	15.8	6.8	38.4	45.5	59.0	69.8	76.7	81.8	86.3	89.6	94.2
VD	17.2	7.2	45.2	78.4	87.3	105.6	134.5	129.1	127.6	125.1	122.5	121.0	118.6
VS	941.9	639.4	312.1	191.3	145.9	127.6	109.7	108.3	108.3	109.2	109.5	111.0	113.1
NE	124.6	174.4	158.0	144.9	138.5	134.7	124.4	124.7	123.8	123.1	120.5	118.6	115.7
GE	93.1	67.1	57.7	60.9	64.0	75.7	99.1	116.4	126.1	125.3	122.5	120.6	117.1
JU	-	-	120.2	123.6	132.4	132.3	129.5	133.1	133.2	134.1	132.9	131.6	131.1
CH	100.0	100.0	100.0	100.0	100.0	100.0	100.0	100.0	100.0	100.0	100.0	100.0	100.0

¹⁾ Belastung durch Kantons-, Gemeinde- und Kirchensteuern

Revenu brut du travail: nombres cantonaux – charge moyenne pondérée en pour-cent¹⁾

Personne mariée, sans enfants

20

REVENU BRUT DU TRAVAIL, EN FRANCS

70000	80000	90000	100000	150000	200000	300000	400000	500000	1000000	CANTONS
10.78	11.83	12.81	13.65	17.16	19.91	23.23	24.89	25.89	27.88	ZH
15.74	17.07	18.10	18.92	21.68	23.39	25.52	26.87	27.68	29.31	BE
15.21	16.32	17.18	17.87	19.93	21.30	22.83	23.40	23.51	23.71	LU
12.37	13.19	13.93	14.52	17.11	18.79	20.19	20.35	20.44	20.64	UR
11.53	12.43	13.29	13.97	17.05	17.59	18.07	18.30	18.44	18.73	SZ
12.63	13.36	13.92	14.38	15.74	16.42	17.10	17.44	17.65	18.05	OW
10.90	11.71	12.35	12.85	14.25	14.91	15.29	15.43	15.51	15.67	NW
13.75	15.28	16.27	17.13	19.81	21.37	22.75	23.03	23.19	23.52	GL
8.56	9.23	9.79	10.28	12.17	13.42	13.93	14.18	14.34	14.64	ZG
15.61	16.40	17.33	18.23	21.97	22.91	23.42	23.63	23.83	24.13	FR
13.32	14.50	15.43	16.19	19.40	21.67	24.79	26.35	27.28	27.83	SO
15.79	17.08	18.15	19.09	21.98	23.55	25.55	27.02	28.08	30.14	BS
13.31	14.20	14.98	15.77	19.08	20.24	21.89	23.43	24.50	26.96	BL
12.42	13.69	14.69	15.50	18.62	20.64	23.76	25.49	26.53	28.25	SH
11.46	12.47	12.90	13.22	14.60	15.72	17.20	17.36	17.45	17.64	AR
12.54	13.38	14.12	14.76	17.73	19.98	20.49	20.71	20.85	21.11	AI
11.78	12.92	13.80	14.74	17.64	19.30	20.88	21.20	21.38	21.76	SG
11.49	12.56	13.51	14.43	17.19	18.47	20.39	21.40	22.32	22.90	GR
12.56	13.71	14.80	15.67	18.74	20.82	23.23	24.54	25.27	26.68	AG
13.28	14.68	15.77	16.73	19.83	21.55	23.56	24.56	25.16	26.37	TG
13.07	14.45	15.70	16.68	20.07	22.01	24.44	25.65	26.45	29.04	TI
15.49	16.65	17.63	18.47	21.62	23.43	25.63	26.58	26.99	27.71	VD
15.20	16.67	18.14	19.46	22.23	23.07	23.99	24.12	24.20	24.36	VS
14.96	15.98	16.93	17.83	21.08	23.40	24.68	25.03	25.25	25.68	NE
15.06	15.80	16.60	17.41	20.70	23.17	26.18	27.78	28.91	31.72	GE
17.47	18.75	19.75	20.55	23.39	25.06	27.23	28.57	29.38	30.98	JU
13.35	14.40	15.33	16.18	19.35	21.30	23.69	24.91	25.61	26.85	CH

Revenu brut du travail: nombres cantonaux – indices particuliers

Personne mariée, sans enfants

21

REVENU BRUT DU TRAVAIL, EN FRANCS

70000	80000	90000	100000	150000	200000	300000	400000	500000	1000000	CANTONS
80.7	82.1	83.6	84.4	88.7	93.5	98.1	99.9	101.1	103.8	ZH
118.0	118.5	118.0	116.9	112.0	109.8	107.8	107.8	108.1	109.1	BE
114.0	113.3	112.1	110.4	103.0	100.0	96.4	93.9	91.8	88.3	LU
92.7	91.6	90.9	89.7	88.4	88.2	85.2	81.7	79.8	76.8	UR
86.4	86.3	86.7	86.3	88.1	82.6	76.3	73.5	72.0	69.7	SZ
94.6	92.8	90.8	88.9	81.4	77.1	72.2	70.0	68.9	67.2	OW
81.7	81.3	80.5	79.4	73.7	70.0	64.6	61.9	60.6	58.4	NW
103.0	106.1	106.2	105.8	102.4	100.3	96.1	92.4	90.6	87.6	GL
64.1	64.1	63.9	63.5	62.0	63.0	58.8	56.9	56.0	54.5	ZG
116.9	113.9	113.1	112.7	113.6	107.6	98.9	95.0	93.1	89.9	FR
99.8	100.7	100.6	100.0	100.3	101.7	104.7	105.8	106.3	103.6	SO
118.3	118.6	118.4	118.0	113.6	110.5	107.9	108.5	109.7	112.3	BS
99.8	98.6	97.7	97.5	98.7	95.0	92.4	94.0	95.7	100.4	BL
93.1	95.1	95.8	95.8	96.3	96.9	100.3	102.3	103.6	105.2	SH
85.9	86.6	84.2	81.7	75.5	73.8	72.6	69.7	68.1	65.7	AR
93.9	92.9	92.1	91.2	91.7	93.8	86.5	83.1	81.4	78.6	AI
88.3	89.7	90.0	91.1	91.2	90.6	88.2	85.1	83.5	81.0	SE
86.1	87.2	88.1	89.2	88.9	86.7	86.1	85.9	87.2	85.3	GR
94.1	95.2	96.5	96.9	96.0	97.7	98.3	98.5	98.7	99.4	AG
99.5	101.9	102.9	103.4	102.5	101.2	99.5	98.6	98.3	98.2	TG
98.0	100.3	102.4	103.1	103.7	103.3	103.2	103.0	103.3	104.4	TI
116.1	115.6	115.0	114.1	111.8	110.0	108.2	106.7	105.4	103.2	VD
113.9	115.8	115.3	120.3	114.9	108.3	101.3	96.8	94.5	90.7	VS
112.1	111.0	110.5	110.2	109.0	109.8	104.2	100.5	98.6	95.6	NE
112.9	109.7	108.3	107.6	107.0	108.8	110.5	111.5	112.9	118.1	GE
130.9	130.2	128.9	127.0	120.9	117.6	115.0	114.7	114.7	115.4	JU
100.0	100.0	100.0	100.0	100.0	100.0	100.0	100.0	100.0	100.0	CH

¹⁾ Charge due aux impôts cantonaux, communaux et paroissiaux

Bruttoarbeitseinkommen: Kantonsziffern – Mittlere, gewogene Belastung in Prozenten¹⁾

Verheirateter mit 2 Kindern

22

KANTONE	BRUTTOARBEITSEINKOMMEN IN FRANKEN												
	7500	10000	12500	15000	17500	20000	25000	30000	35000	40000	45000	50000	60000
ZH	0.16	0.12	0.10	0.08	0.07	0.52	1.52	2.54	3.35	4.20	5.07	5.95	7.47
BE	-	-	-	0.19	1.29	2.52	4.62	6.42	7.54	8.52	9.76	10.87	12.57
LU	0.27	0.20	0.16	0.13	0.72	2.13	4.52	5.89	6.95	8.24	9.58	10.60	12.37
UR	0.18	0.13	0.75	1.74	2.68	3.57	5.03	6.10	7.06	7.78	8.51	9.23	10.43
SZ	0.38	0.28	0.23	0.19	0.23	0.78	2.33	3.74	4.90	5.90	6.82	7.52	9.06
OW	0.65	0.49	0.91	1.48	2.12	2.69	3.69	4.64	5.66	6.79	7.90	8.93	10.52
NW	0.40	0.44	0.87	1.32	1.82	2.32	3.41	4.36	5.28	6.07	6.84	7.59	8.92
GL	-	-	-	-	0.40	1.34	2.79	3.85	4.93	5.98	6.86	7.96	10.35
ZG	0.55	0.41	0.33	0.28	0.24	0.26	0.83	1.74	2.59	3.40	4.15	4.74	5.90
FR	0.90	0.67	0.54	0.45	0.38	0.67	2.75	4.88	6.43	7.65	8.84	9.96	11.60
SO	0.23	0.17	0.14	0.11	0.48	1.21	2.57	4.00	5.02	6.50	7.68	8.74	10.54
BS	-	-	-	-	0.60	1.43	2.92	4.26	5.60	6.86	8.15	9.41	11.72
BL	-	-	-	-	2.26	2.90	4.16	5.38	6.51	7.58	8.66	9.54	10.91
SH	0.27	0.20	0.16	0.13	0.31	0.75	1.93	3.13	4.12	5.24	6.36	7.29	9.08
AR	0.16	0.12	0.10	0.08	0.86	1.86	3.74	5.09	5.81	6.58	7.35	8.08	9.42
AI	0.16	0.12	0.10	0.08	0.76	1.64	3.27	4.87	6.21	7.42	8.39	9.14	10.36
SG	-	-	0.10	0.08	0.07	1.02	3.12	4.39	5.24	6.04	6.70	7.28	8.99
GR	0.25	0.19	0.22	0.64	0.99	1.39	2.37	3.33	4.27	5.24	6.15	7.13	8.55
AG	0.66	0.49	0.39	0.33	0.74	1.63	3.14	4.48	5.32	6.19	7.02	7.81	9.37
TG	-	-	-	-	-	-	1.79	3.83	5.21	6.43	7.47	8.37	10.01
TI	0.27	0.20	0.16	0.13	0.11	0.10	0.87	2.20	3.49	4.59	5.62	6.85	9.15
VD	0.04	0.03	0.02	0.02	0.02	0.66	2.40	5.59	7.22	8.42	9.53	10.46	12.10
VS	0.34	0.86	1.45	1.89	2.46	3.01	4.25	5.50	6.70	7.78	8.89	10.04	11.94
NE	0.17	0.13	0.18	0.52	1.40	2.48	4.58	6.33	7.65	8.79	9.91	10.80	12.23
GE	0.20	0.15	0.12	0.13	0.26	0.64	1.88	3.98	6.10	7.93	9.27	10.26	11.77
JU	-	-	-	-	0.70	1.93	4.23	6.35	7.94	9.22	10.69	11.82	13.55
CH	0.15	0.15	0.20	0.26	0.73	1.49	3.11	4.67	5.72	6.69	7.66	8.55	10.14

Bruttoarbeitseinkommen: Kantonsziffern – Einzelindizes

Verheirateter mit 2 Kindern

23

KANTONE	BRUTTOARBEITSEINKOMMEN IN FRANKEN												
	7500	10000	12500	15000	17500	20000	25000	30000	35000	40000	45000	50000	60000
ZH	104.7	81.2	48.4	30.3	9.3	34.9	48.8	54.4	58.6	62.8	66.2	69.6	73.7
BE	-	-	-	70.3	175.5	169.0	148.4	137.6	131.8	127.4	127.4	127.1	123.9
LU	174.6	135.3	80.6	50.5	97.6	142.7	145.3	126.2	121.4	123.2	125.0	124.0	121.9
UR	116.1	90.0	377.2	658.7	364.5	239.3	161.5	130.7	123.4	116.3	111.1	107.9	102.9
SZ	246.6	191.2	113.9	71.4	31.1	52.1	74.7	80.2	85.6	88.3	89.0	88.0	89.3
OW	424.1	328.7	457.1	562.6	289.0	180.7	118.6	99.5	98.9	101.6	103.1	104.5	103.8
NW	261.8	297.0	439.0	501.0	247.5	155.5	109.6	93.4	92.3	90.8	89.3	88.8	87.9
GL	-	-	-	-	54.0	90.2	89.7	82.5	86.1	89.4	89.5	93.1	102.0
ZG	360.9	279.8	166.7	104.5	32.2	17.2	26.8	37.2	45.3	50.8	54.1	55.5	58.2
FR	587.1	455.2	271.2	169.9	52.3	44.7	88.2	104.5	112.4	114.4	115.4	116.5	114.4
SO	147.4	114.2	68.1	42.7	65.2	81.5	82.5	85.7	87.7	97.2	100.3	102.2	103.9
BS	-	-	-	-	81.7	95.8	93.9	91.3	97.9	102.5	106.4	110.0	115.6
BL	-	-	-	-	307.8	194.6	133.5	115.3	113.8	113.3	113.1	111.6	107.6
SH	174.6	135.3	80.6	50.5	42.6	50.1	62.0	67.1	72.0	79.4	83.0	85.3	89.5
AR	104.7	81.2	48.4	30.3	117.2	124.9	120.3	109.0	101.6	98.4	95.9	94.5	92.9
AI	105.4	81.7	48.7	30.5	103.4	109.8	105.0	104.4	108.5	110.9	109.5	106.9	102.2
SG	-	-	48.4	30.3	9.3	68.4	100.2	94.0	91.5	90.3	87.5	85.2	88.7
GR	165.7	128.4	109.0	241.3	135.3	93.5	76.2	71.3	74.6	78.3	80.3	83.4	84.3
AG	429.1	332.7	198.2	124.2	101.3	109.7	100.8	96.1	93.1	92.5	91.6	91.4	92.4
TG	-	-	-	-	-	-	57.6	82.0	91.2	96.1	97.5	97.8	98.7
TI	174.6	135.3	80.6	50.5	15.5	6.7	27.9	47.1	61.0	68.7	73.4	80.2	90.2
VD	25.4	19.7	11.7	7.4	2.3	44.3	77.2	119.8	126.3	125.9	124.3	122.4	119.4
VS	224.9	578.7	731.5	716.0	335.0	201.7	136.7	117.8	117.1	116.4	116.1	117.5	117.7
NE	110.7	85.8	91.9	196.3	189.9	166.3	147.1	135.7	133.8	131.4	129.4	126.3	120.6
GE	130.9	101.5	60.5	47.4	36.0	43.2	60.3	85.4	106.7	118.5	121.0	120.0	116.0
JU	-	-	-	-	94.8	129.6	135.9	136.0	138.8	137.9	139.6	138.2	133.6
CH	100.0	100.0	100.0	100.0	100.0	100.0	100.0	100.0	100.0	100.0	100.0	100.0	100.0

¹⁾ Belastung durch Kantons-, Gemeinde- und Kirchensteuern

Revenu brut du travail: nombres cantonaux – charge moyenne pondérée en pour-cent¹⁾

Personne mariée, avec 2 enfants

22

REVENU BRUT DU TRAVAIL, EN FRANCS										CANTONS
70000	80000	90000	100000	150000	200000	300000	400000	500000	1000000	
8.84	10.03	11.12	12.07	15.92	18.81	22.57	24.34	25.45	27.66	ZH
14.17	15.69	16.88	17.82	20.88	22.79	25.13	26.56	27.43	29.18	BE
13.72	14.99	16.00	16.80	19.23	20.73	22.45	23.14	23.29	23.61	LU
11.46	12.31	13.14	13.81	16.54	18.36	19.94	20.16	20.29	20.56	UR
10.29	11.24	12.21	13.00	16.26	17.13	17.76	18.07	18.26	18.64	SZ
11.63	12.48	13.15	13.68	15.27	16.07	16.87	17.27	17.51	17.98	OW
10.01	10.93	11.65	12.23	13.85	14.61	15.10	15.29	15.40	15.61	NW
12.07	13.68	14.99	15.91	18.97	20.76	22.37	22.74	22.96	23.41	GL
6.85	7.67	8.38	8.97	11.16	12.73	13.50	13.86	14.08	14.51	ZG
13.02	14.15	15.20	16.19	20.57	22.01	22.82	23.23	23.47	23.95	FR
11.96	13.18	14.25	15.11	18.54	20.98	24.33	26.01	27.01	27.71	SO
13.48	14.99	16.23	17.33	20.82	22.66	24.92	26.52	27.68	29.95	BS
12.26	13.35	14.17	14.98	18.58	19.82	21.59	23.18	24.30	26.87	BL
10.62	11.96	13.14	14.09	17.60	19.81	23.16	25.04	26.17	28.08	SH
10.60	11.71	12.32	12.69	14.20	15.39	17.01	17.22	17.34	17.58	AR
11.52	12.43	13.28	13.95	17.06	19.48	20.22	20.51	20.68	21.03	AI
10.66	11.93	12.92	13.85	17.05	18.83	20.60	20.99	21.22	21.68	SG
10.04	11.43	12.43	13.38	16.54	17.98	20.03	21.11	22.07	22.79	GR
10.88	12.19	13.37	14.38	17.75	20.08	22.79	24.17	24.98	26.54	AG
11.51	13.13	14.40	15.41	18.96	20.86	23.10	24.21	24.89	26.23	TG
11.01	12.64	13.98	15.14	18.92	21.13	23.85	25.21	26.09	27.86	TI
13.47	14.75	15.87	16.86	20.44	22.54	25.04	26.16	26.65	27.54	VD
13.59	15.10	16.06	18.05	21.49	22.49	23.63	23.85	23.98	24.25	VS
13.44	14.50	15.61	16.56	20.13	22.64	24.25	24.72	25.00	25.55	NE
12.98	13.92	14.84	15.74	19.13	21.81	25.23	27.04	28.30	31.41	GE
15.47	17.00	18.20	19.15	22.37	24.30	26.71	28.18	29.06	30.83	JU
11.59	12.86	13.86	14.80	18.22	20.37	22.90	24.11	24.86	26.62	CH

Revenu brut du travail: nombres cantonaux – indices particuliers

Personne mariée, avec 2 enfants

23

REVENU BRUT DU TRAVAIL, EN FRANCS										CANTONS
70000	80000	90000	100000	150000	200000	300000	400000	500000	1000000	
76.3	78.1	80.2	81.6	87.4	92.3	98.2	101.0	102.4	103.9	ZH
122.3	122.1	121.7	120.4	114.6	111.9	109.7	110.2	110.4	109.6	BE
118.4	116.6	115.4	113.5	105.5	101.7	98.0	96.0	93.7	88.7	LU
98.9	95.7	94.8	93.3	90.5	90.1	87.1	83.6	81.7	77.2	UR
88.8	87.4	88.0	87.8	89.2	84.1	77.6	75.0	73.5	70.0	SZ
100.4	97.1	94.8	92.4	83.8	78.9	73.7	71.6	70.4	67.6	OW
86.4	85.0	84.1	82.6	76.0	71.7	66.0	63.4	61.9	58.7	NW
104.2	106.4	108.1	107.5	104.1	101.9	97.7	94.3	92.4	87.9	GL
59.1	59.7	60.4	60.6	61.3	62.5	59.0	57.5	56.6	54.5	ZG
112.4	110.1	109.6	109.4	112.9	108.0	99.6	96.3	94.4	90.0	FR
103.2	102.5	102.8	102.1	101.8	103.0	106.2	107.9	108.7	104.1	SO
116.4	116.6	117.1	117.1	114.2	111.2	108.8	110.0	111.4	112.5	BS
105.8	103.8	102.2	101.2	102.0	97.3	94.3	96.2	97.8	100.9	BL
91.6	93.0	94.8	95.2	96.6	97.2	101.1	103.9	105.3	105.5	SH
91.5	91.1	88.9	85.7	77.0	75.5	74.3	71.4	69.8	66.0	AR
99.5	96.7	95.8	94.2	93.6	95.6	88.3	85.1	83.2	79.0	AI
92.0	92.8	93.2	93.6	93.6	92.5	90.0	87.0	85.4	81.4	SG
86.7	88.9	89.6	90.3	90.5	88.3	87.5	87.6	88.8	85.6	GR
93.9	94.8	96.4	97.1	97.4	98.0	99.5	100.2	100.5	99.7	AG
99.3	102.1	103.8	104.1	104.0	102.4	100.8	100.4	100.1	98.5	TG
95.1	98.3	100.9	102.2	103.8	103.8	104.1	104.6	105.0	104.7	TI
116.2	114.7	114.4	113.9	112.2	110.7	109.3	108.5	107.2	103.4	VD
117.3	117.5	120.2	121.9	117.0	110.4	103.2	98.9	96.5	91.1	VS
116.0	112.8	112.6	111.9	110.5	111.2	105.9	102.5	100.6	96.0	NE
112.1	108.3	107.1	106.3	105.0	107.0	110.2	112.1	113.9	118.0	GE
133.5	132.2	131.2	129.4	122.8	119.3	116.6	116.9	116.9	115.8	JU
100.0	100.0	100.0	100.0	100.0	100.0	100.0	100.0	100.0	100.0	CH

¹⁾ Charge due aux impôts cantonaux, communaux et paroissiaux

AHV- und Pensionseinkommen: Kantonsziffern – Mittlere, gewogene Belastung in Prozenten¹⁾

Verheirateter Rentner

24

KANTONE	RENTEN- UND PENSIONSEINKOMMEN IN FRANKEN												
	7500	10000	12500	15000	17500	20000	25000	30000	35000	40000	45000	50000	60000
ZH	0.10	0.50	0.98	1.50	2.39	3.28	4.01	4.63	5.33	5.92	7.05
BE	-	1.03	2.22	3.53	5.49	10.31	11.22	12.43	13.36	14.06	15.23
LU	0.16	0.75	2.94	4.05	5.75	6.53	7.14	7.98	8.87	9.59	10.82
UR	3.30	4.03	4.70	5.22	6.07	7.80	8.60	9.37	10.10	10.76	12.03
SZ	0.23	0.66	1.51	2.26	3.60	4.72	5.58	6.40	7.08	7.62	8.55
OW	2.27	2.88	3.48	4.09	4.97	5.81	6.63	7.43	8.07	8.74	9.87
NW	1.15	1.59	2.43	2.94	3.90	4.76	5.51	6.22	6.88	7.53	8.52
GL	0.50	1.54	2.51	3.11	3.98	4.84	5.61	6.22	6.76	7.38	9.30
ZG	0.57	0.93	1.36	1.78	2.72	3.58	4.32	4.87	5.36	5.87	6.61
FR	0.65	1.82	3.44	5.25	10.01	11.65	13.11	14.20	15.14	15.98	17.55
SO	0.14	0.11	0.39	0.96	2.17	4.38	5.99	6.96	7.78	8.52	9.75
BS	1.24	1.85	2.60	3.19	4.37	5.36	6.28	7.20	8.04	8.90	10.42
BL	-	-	-	-	-	2.44	3.48	4.47	5.41	6.26	7.68
SH	0.68	1.53	2.87	3.75	5.45	7.39	9.09	10.09	11.09	11.96	13.50
AR	3.10	1.07	2.20	3.17	4.70	5.45	5.94	6.32	6.76	7.25	8.21
AI	0.46	1.28	2.06	2.90	4.49	5.95	7.09	7.75	8.32	8.77	9.50
SG	0.10	0.08	0.73	1.84	3.79	4.86	5.71	6.43	6.98	7.45	8.48
GR	0.57	0.86	1.56	2.35	3.20	4.02	4.82	5.55	6.35	7.15	8.24
AG	-	1.07	2.21	3.16	5.12	5.91	6.49	7.05	7.52	8.15	9.33
TG	-	-	-	1.73	3.69	5.22	6.22	6.96	7.58	8.14	9.21
TI	-	-	0.86	1.79	3.56	5.17	6.29	7.18	8.42	9.53	11.67
VD	0.35	1.47	2.93	5.25	9.37	11.55	12.65	13.72	14.68	15.48	17.00
VS	3.17	3.63	4.08	4.58	5.61	6.58	7.52	8.35	9.22	10.00	11.33
NE	1.60	2.68	3.75	4.70	6.22	7.62	8.59	9.43	10.26	10.93	11.95
GE	0.12	0.10	0.09	0.09	1.12	3.00	5.42	7.65	9.27	11.62	13.38
JU	-	1.29	2.64	4.07	7.95	11.28	12.77	13.92	14.81	15.48	17.18
CH	0.37	0.94	1.81	2.77	4.46	6.21	7.15	8.04	8.86	9.63	10.91

AHV- und Pensionseinkommen: Kantonsziffern – Einzelindizes

Verheirateter Rentner

25

KANTONE	RENTEN- UND PENSIONSEINKOMMEN IN FRANKEN												
	7500	10000	12500	15000	17500	20000	25000	30000	35000	40000	45000	50000	60000
ZH	26.0	53.2	54.1	54.1	53.5	52.8	56.0	57.5	60.1	61.4	64.6
BE	-	109.4	122.4	127.4	123.0	165.9	156.9	154.5	150.7	146.0	139.6
LU	43.4	80.2	162.2	146.0	128.8	105.2	99.9	99.2	100.1	99.6	99.1
UR	895.1	429.0	259.4	188.4	149.6	125.5	120.2	116.5	114.0	111.7	110.2
SZ	61.2	70.2	83.2	81.5	80.6	76.0	78.1	79.6	79.9	79.1	78.4
OW	616.2	306.5	192.4	147.6	111.3	93.5	92.6	92.3	91.0	90.7	90.5
NW	311.9	169.2	133.9	106.1	87.3	76.6	77.1	77.4	77.6	78.1	78.0
GL	134.5	163.5	138.4	112.0	89.1	77.8	78.4	77.3	76.2	76.6	85.3
ZG	153.6	99.2	75.1	64.2	61.0	57.6	60.4	60.6	60.5	61.0	60.6
FR	177.0	193.9	190.0	189.2	224.3	187.4	183.2	176.5	170.8	165.9	160.9
SO	36.6	12.0	21.7	34.6	48.7	70.5	83.9	86.5	87.8	88.4	89.3
BS	335.9	196.7	143.5	115.1	97.9	86.2	87.8	89.5	90.7	92.4	95.5
BL	-	-	-	-	-	39.3	48.6	55.5	61.1	65.0	70.4
SH	183.4	162.5	158.4	135.4	122.1	118.9	126.9	125.5	125.1	124.1	123.8
AR	26.0	114.3	121.3	114.3	105.3	87.7	83.1	78.5	76.3	75.3	75.3
AI	123.8	136.4	113.9	104.7	100.7	95.7	98.9	96.4	93.8	91.0	87.1
SG	26.0	8.5	40.1	66.4	84.8	78.3	79.9	79.9	78.7	77.3	77.7
GR	154.6	92.1	86.0	84.8	71.7	64.8	67.4	69.0	71.6	74.2	75.6
AG	-	113.5	121.8	113.9	114.8	95.1	90.7	87.7	84.9	84.6	85.5
TG	-	-	-	62.2	82.7	84.1	86.9	86.6	85.5	84.4	84.4
TI	-	-	47.7	64.6	79.8	83.2	87.9	89.3	95.0	99.0	107.0
VD	94.7	156.5	161.7	189.2	209.9	185.8	176.9	170.6	165.6	160.7	155.8
VS	858.1	386.4	225.5	165.2	125.6	105.9	105.1	103.8	104.0	103.8	103.9
NE	434.4	285.4	207.0	169.4	139.3	122.6	120.2	117.3	115.7	113.5	109.5
GE	32.5	10.7	4.7	3.2	25.0	48.3	75.7	95.1	104.5	120.6	122.6
JU	-	137.1	145.9	146.6	178.1	181.5	178.6	173.1	167.1	160.7	157.4
CH	100.0	100.0	100.0	100.0	100.0	100.0	100.0	100.0	100.0	100.0	100.0

1) Belastung durch Kantons-, Gemeinde- und Kirchensteuern

Revenu provenant de l'AVS et d'une pension: nombres cantonaux — charge moyenne pondérée en pour-cent¹⁾

Rentier marié

24

REVENU PROVENANT D'UNE RENTE ET PENSION, EN FRANCS										CANTONS
70000	80000	90000	100000	150000	200000	300000	400000	500000	1000000	
7.90	8.85	9.59	10.35	13.10	15.42	18.53	20.18	21.18	23.17	ZH
16.57	17.75	18.68	19.41	21.93	23.50	25.07	26.11	26.75	28.03	BE
11.93	12.80	13.63	14.30	16.29	17.31	18.84	19.55	19.77	19.96	LU
12.99	13.92	14.70	15.38	18.16	19.89	21.20	21.38	21.49	21.71	UR
9.35	9.95	10.56	11.20	13.50	14.76	15.19	15.40	15.52	15.76	SZ
10.68	11.29	11.77	12.14	13.28	13.85	14.41	14.70	14.87	15.21	OW
9.27	9.95	10.47	10.89	12.10	12.63	13.03	13.11	13.15	13.24	NW
10.60	11.77	12.86	13.69	16.11	17.54	19.05	19.37	19.51	19.80	GL
7.29	7.86	8.36	8.78	10.37	11.53	12.08	12.20	12.28	12.43	ZG
18.48	19.39	20.46	21.50	24.69	26.94	28.20	28.32	28.41	28.57	FR
10.90	11.80	12.72	13.46	16.17	18.19	20.78	22.12	22.92	23.62	SO
11.69	12.71	13.64	14.40	16.80	18.15	19.91	21.18	22.03	23.73	BS
8.68	9.65	10.61	11.24	14.12	15.87	17.40	18.58	19.70	22.24	BL
15.01	16.24	17.22	18.23	21.36	23.48	26.34	27.84	28.73	30.04	SH
9.07	9.87	10.62	11.00	12.03	12.85	14.27	14.63	14.71	14.86	AR
10.34	11.02	11.59	12.12	14.10	16.14	17.31	17.49	17.59	17.80	AI
9.62	10.53	11.31	11.93	14.48	15.83	17.50	17.89	18.04	18.34	SG
9.32	10.36	11.16	11.82	14.32	15.37	17.00	17.74	18.40	19.34	GR
10.52	11.54	12.42	13.24	15.86	17.81	19.80	20.78	21.39	22.54	AG
10.13	11.39	12.42	13.24	16.05	17.52	19.38	20.34	20.92	22.07	TC
13.40	14.75	16.12	17.24	21.37	23.71	26.08	27.29	28.07	29.63	TI
18.41	19.58	20.59	21.47	24.73	26.47	28.15	29.78	29.05	29.48	VD
12.52	13.54	14.62	15.66	18.82	19.45	20.32	20.47	20.50	20.57	VS
12.85	13.60	14.38	15.01	17.48	19.29	20.82	21.23	21.38	21.68	NE
15.59	17.31	18.55	19.95	23.20	25.62	28.38	29.95	31.04	33.72	GE
18.65	19.75	20.60	21.29	23.80	25.29	26.82	27.84	28.44	29.66	JU
12.14	13.06	13.90	14.71	17.27	19.03	21.20	22.02	22.31	22.94	CH

Revenu provenant de l'AVS et d'une pension: nombres cantonaux — indices particuliers

Rentier marié

25

REVENU PROVENANT D'UNE RENTE ET PENSION, EN FRANCS										CANTONS
70000	80000	90000	100000	150000	200000	300000	400000	500000	1000000	
65.1	67.8	68.9	70.4	76.4	81.0	87.4	91.7	94.9	101.0	ZH
136.5	136.0	134.3	132.0	127.0	123.5	118.3	118.6	119.9	122.2	BE
98.3	98.1	98.1	97.2	94.3	90.9	88.9	88.8	88.6	87.0	LU
107.0	106.6	105.7	104.6	105.1	104.5	100.0	97.1	96.3	94.6	UR
77.0	76.2	75.9	76.1	78.2	77.7	71.7	69.9	69.6	68.7	SZ
88.0	86.5	84.6	82.6	76.9	72.7	68.0	66.8	66.6	66.3	OW
76.4	76.2	75.3	74.1	70.0	66.3	61.5	59.3	59.0	57.7	NW
87.3	90.2	92.5	93.1	93.3	92.1	89.9	86.0	87.5	86.3	GL
60.1	60.2	60.1	59.7	60.0	60.6	57.0	55.4	55.1	54.2	ZG
152.3	148.5	147.2	146.2	142.9	131.1	118.9	115.1	113.9	111.5	FR
89.8	90.3	91.5	91.5	93.6	95.5	98.0	100.5	102.8	103.0	SO
96.3	97.4	98.1	97.9	97.3	95.3	93.9	96.2	98.8	103.4	BS
71.5	73.9	76.3	76.4	81.8	83.4	82.1	84.4	88.3	97.0	BL
123.7	124.4	123.8	124.0	123.7	123.4	124.3	126.4	128.8	131.0	SH
74.8	75.5	76.4	74.8	69.7	67.5	67.3	66.5	65.9	64.8	AR
85.2	84.4	83.3	82.4	82.2	84.8	81.7	79.4	78.9	77.6	AI
79.3	80.6	81.3	81.1	83.0	83.1	82.5	81.3	80.9	80.0	SG
76.8	79.3	80.3	80.4	82.9	80.8	80.2	80.6	82.5	84.3	GR
86.7	88.4	89.3	90.0	91.8	93.6	93.4	94.4	95.9	98.3	AG
83.4	87.2	89.3	90.0	92.9	92.0	91.4	92.4	93.8	96.2	TG
110.4	112.9	116.0	117.2	123.7	124.6	123.0	123.9	125.8	129.2	TI
151.7	150.0	148.1	146.0	143.2	139.1	132.8	130.7	130.2	128.5	VD
103.2	103.7	105.1	106.5	108.9	102.2	95.9	93.0	91.9	89.7	VS
105.9	104.2	103.4	102.0	101.2	101.3	98.2	96.4	95.8	94.5	NE
128.5	132.6	132.0	135.7	134.8	134.6	133.9	136.0	139.1	147.0	GE
153.6	151.2	148.2	144.7	137.8	132.9	126.5	126.4	127.5	129.3	JU
100.0	100.0	100.0	100.0	100.0	100.0	100.0	100.0	100.0	100.0	CH

¹⁾ Charge due aux impôts cantonaux, communaux et paroissiaux

Reinvermögen: Kantonsziffern – Mittlere, gewogene Belastung in Promillen¹⁾

Verheirateter ohne Kinder

26

KANTONE	REINVERMOEGEN IN FRANKEN							
	25000	50000	75000	100000	150000	200000	250000	300000
ZH	-	-	-	-	0.40	0.60	0.73	1.01
BE	-	-	2.68	2.97	3.27	3.42	3.60	3.80
LU	-	-	1.97	2.96	3.94	4.43	4.73	5.00
UR	0.98	2.94	3.59	3.91	4.45	4.82	5.17	5.48
SZ	-	-	-	0.94	2.20	2.83	3.20	3.45
OW	0.81	2.43	2.97	3.24	3.51	3.64	3.73	3.78
NW	-	0.89	1.33	1.56	1.78	1.89	1.96	2.00
GL	-	2.07	3.22	3.86	4.60	5.02	5.30	5.51
ZG	0.39	1.18	1.57	2.16	2.75	3.05	3.23	3.34
FR	-	-	2.61	3.65	4.57	5.08	5.28	5.28
SO	-	-	0.81	1.26	2.09	2.67	3.14	3.66
BS	-	-	-	-	3.40	3.80	4.20	4.60
BL	-	-	-	-	0.96	1.64	2.20	2.70
SH	-	-	-	-	0.83	1.24	1.74	2.07
AR	-	1.50	2.25	2.63	3.00	3.19	3.30	3.71
AI	-	0.84	1.97	2.53	3.19	3.80	4.16	4.41
SG	-	0.82	1.92	2.47	3.11	3.70	4.06	4.30
GR	2.17	2.30	2.44	2.54	2.78	3.01	3.24	3.46
AG	-	-	-	0.79	1.84	2.51	3.01	3.43
TG	-	-	0.97	1.93	2.90	3.39	3.68	3.87
TI	-	0.37	0.86	1.28	1.96	2.38	2.75	3.06
VD	0.91	1.59	2.38	2.77	3.74	4.22	4.85	5.27
VS	0.20	0.44	1.53	2.22	3.04	3.31	3.66	3.78
NE	0.51	0.94	1.69	2.17	2.97	3.71	4.23	4.75
GE	-	-	-	-	1.13	1.70	2.25	2.62
JU	-	2.34	2.91	3.20	3.49	3.63	3.88	4.08
CH	0.18	0.40	1.28	1.64	2.37	2.71	2.98	3.25

Reinvermögen: Kantonsziffern – Einzelindizes

Verheirateter ohne Kinder

27

KANTONE	REINVERMOEGEN IN FRANKEN							
	25000	50000	75000	100000	150000	200000	250000	300000
ZH	-	-	-	-	17.0	22.3	24.3	31.0
BE	-	-	209.1	181.2	138.1	126.2	120.7	117.0
LU	-	-	153.9	180.2	166.6	163.8	158.5	153.6
UR	551.4	737.0	280.2	238.6	188.1	178.2	173.4	168.4
SZ	-	-	-	57.4	92.9	104.4	107.3	106.2
OW	456.1	610.0	231.9	197.5	148.3	134.6	124.9	116.2
NW	-	223.2	104.2	94.8	75.2	69.8	65.6	61.5
GL	-	520.1	251.7	235.3	194.6	185.5	177.6	169.5
ZG	221.5	296.3	122.9	131.9	116.4	112.6	108.1	102.8
FR	-	-	203.5	222.8	193.1	187.5	176.9	162.3
SO	-	-	63.6	76.6	88.5	98.6	105.3	112.7
BS	-	-	-	-	143.7	140.4	140.8	141.5
BL	-	-	-	-	40.7	60.5	73.7	83.0
SH	-	-	-	-	35.0	45.9	58.3	63.7
AR	-	376.9	175.9	160.1	126.9	117.8	110.7	114.2
AI	-	212.0	153.8	154.4	134.8	140.3	139.6	135.6
SG	-	206.5	149.9	150.4	131.4	136.8	136.0	132.1
GR	1224.9	576.4	190.9	154.7	117.5	111.2	108.5	106.5
AG	-	-	-	48.0	77.6	92.6	100.9	105.3
TG	-	-	75.6	118.0	122.7	125.1	125.2	119.0
TI	-	92.1	66.9	78.3	82.7	88.1	92.2	94.0
VD	510.3	398.2	185.9	169.2	158.0	155.9	162.5	162.0
VS	112.7	109.5	119.2	135.6	128.4	122.4	122.8	116.2
NE	285.1	235.8	132.3	132.1	125.7	137.2	141.8	146.1
GE	-	-	-	-	47.8	62.6	75.4	80.6
JU	-	587.1	227.6	195.2	147.5	134.3	130.2	125.6
CH	100.0	100.0	100.0	100.0	100.0	100.0	100.0	100.0

¹⁾ Belastung durch Kantons-, Gemeinde- und Kirchensteuern

Fortune nette: Nombres cantonaux – charge moyenne pondérée en pour-mille¹⁾

Personne mariée, sans enfants

26

FORTUNE NETTE, EN FRANCS							CANTONS
400000	500000	600000	800000	1000000	2000000	5000000	
1.36	1.57	1.91	2.34	2.72	4.08	5.96	ZH
4.06	4.36	4.64	5.01	5.31	6.35	7.03	BE
5.33	5.57	5.77	6.10	6.36	6.54	6.63	LU
6.06	6.63	7.04	7.55	7.86	7.96	8.01	UR
3.77	3.96	4.08	4.24	4.33	4.52	4.63	SZ
3.85	3.89	3.91	3.95	3.97	4.01	4.03	OW
2.06	2.09	2.11	2.14	2.16	2.46	2.65	NW
5.78	5.90	5.96	6.04	6.09	6.18	6.24	GL
3.49	3.58	3.77	4.06	4.23	4.57	4.78	ZG
5.48	5.68	6.09	6.50	6.90	7.11	7.11	FR
4.32	4.71	4.97	5.30	5.50	5.89	6.12	SO
5.40	6.20	6.50	7.10	7.70	8.70	9.00	BS
3.62	4.47	5.30	6.11	6.84	7.51	7.75	BL
2.80	3.48	4.14	5.13	5.97	6.61	6.82	SH
3.82	3.88	4.14	4.33	4.37	4.44	4.48	AR
4.71	4.90	5.02	5.17	5.26	5.44	5.55	AI
4.59	4.77	4.89	5.04	5.13	5.37	5.44	SG
3.93	4.37	4.84	5.78	6.72	8.30	10.01	GR
3.93	4.34	4.69	5.31	5.88	7.08	7.26	AG
4.11	4.26	4.46	4.96	5.26	6.21	6.37	TG
3.44	3.67	3.94	4.33	4.57	5.26	5.96	TI
5.79	6.10	6.50	7.00	7.30	7.90	8.26	VD
4.12	4.41	4.60	4.93	5.23	6.41	6.49	VS
5.51	6.16	6.38	6.47	6.52	6.62	6.68	NE
3.33	3.89	4.34	5.00	5.51	7.33	8.93	GE
4.33	4.71	4.99	5.38	5.68	6.77	7.44	JU
3.65	3.95	4.25	4.67	4.96	5.90	6.69	CH

Fortune nette: nombres cantonaux – indices particuliers

Personne mariée, sans enfants

27

FORTUNE NETTE, EN FRANCS							CANTONS
400000	500000	600000	800000	1000000	2000000	5000000	
37.3	39.8	45.1	50.2	54.9	69.2	89.1	ZH
111.3	110.4	109.2	107.4	107.1	107.7	105.1	BE
146.1	141.2	135.9	130.6	128.2	110.9	99.0	LU
166.2	167.9	165.7	161.8	158.4	134.9	119.7	UR
103.2	100.2	96.1	90.8	87.3	76.6	69.3	SZ
105.4	98.5	92.2	84.6	80.0	67.9	60.3	OW
56.3	52.9	49.7	45.8	43.5	41.6	39.6	NW
158.5	149.4	140.4	129.4	122.7	104.7	93.2	GL
95.7	90.7	88.8	86.9	85.2	77.5	71.4	ZG
150.2	144.0	143.4	139.2	139.1	120.4	106.2	FR
118.4	119.3	117.1	113.6	110.8	99.8	91.5	SO
148.0	157.0	153.1	152.1	155.2	147.4	134.5	BS
99.1	113.3	124.9	130.9	137.9	127.3	115.9	BL
76.6	88.1	97.5	109.8	120.2	112.0	101.9	SH
104.6	98.3	97.4	92.9	88.0	75.1	66.9	AR
129.2	124.0	118.1	110.8	106.1	92.2	83.0	AI
125.9	120.8	115.1	108.0	103.4	91.0	81.3	SG
107.6	110.8	113.9	123.8	135.4	140.7	149.6	GR
107.8	109.8	110.4	113.8	118.5	119.9	108.5	AG
112.7	107.8	105.0	106.2	106.0	105.2	95.2	TG
94.3	92.9	92.9	92.9	92.1	89.1	89.0	TI
158.7	154.6	153.1	150.0	147.1	133.8	123.4	VD
112.9	111.8	108.3	105.0	105.5	108.6	97.0	VS
150.9	156.1	150.2	138.6	131.4	112.1	99.8	NE
91.3	98.5	102.3	107.1	111.1	124.3	133.4	GE
118.8	119.3	117.4	115.4	114.5	114.8	111.1	JU
100.0	100.0	100.0	100.0	100.0	100.0	100.0	CH

¹⁾ Charge due aux impôts cantonaux, communaux et paroissiaux

Bruttoarbeitseinkommen: Gesamtindex – Belastung durch Kantons-, Gemeinde- und Kirchensteuern
 Revenu brut du travail: indice global – charge due aux impôts cantonaux, communaux et paroissiaux

Lediger / Célibataire

28

KANTONE / CANTONS	GRUPPENINDIZES / INDICES DE GROUPES			GESAMTINDEX INDICE GLOBAL
	7500 FR. BIS / A 30000 FR.	35000 FR. BIS / A 80000 FR.	90000 FR. BIS / A 1000000 FR.	
ZUERICH	81.5	86.6	96.2	84.2
BERN	134.1	119.4	110.5	129.1
LUZERN	128.8	114.5	99.8	124.2
URI	110.4	91.7	83.5	105.2
SCHWYZ	79.0	83.0	78.8	80.0
OBWALDEN	106.9	96.9	79.9	104.2
NIDWALDEN	79.1	71.6	68.1	76.7
GLARUS	87.8	101.0	100.7	91.0
ZUG	62.9	65.7	61.3	63.8
FRIBOURG	97.7	107.1	103.2	99.8
SOLOTHURN	118.7	120.6	113.1	119.2
BASEL-STADT	88.0	103.8	110.8	96.1
BASEL-LANDSCHAFT	80.7	84.8	89.6	82.5
SCHAFFHAUSEN	103.6	100.9	101.5	102.6
APPENZEL A.RH.	91.7	86.0	73.7	89.5
APPENZEL I.RH.	113.2	98.6	88.5	109.6
ST. GALLEN	86.3	91.7	89.5	87.8
GRAUBUENDEN	59.1	70.6	84.1	63.0
AARGAU	90.2	88.6	97.6	89.8
THURGAU	94.9	102.9	102.1	97.3
TICINO	85.6	107.0	106.2	92.9
VAUD	113.3	110.4	106.4	112.3
VALAIS	98.9	96.2	106.4	98.4
NEUCHATEL	113.5	109.6	104.9	112.4
GENEVE	101.3	124.1	114.4	112.9
JURA	144.9	129.8	118.4	141.5
SCHWEIZ / SUISSE	100.0	100.0	100.0	100.0

Bruttoarbeitseinkommen: Gesamtindex – Belastung durch Kantons-, Gemeinde- und Kirchensteuern
 Revenu brut du travail: indice global – charge due aux impôts cantonaux, communaux et paroissiaux

Verheirateter ohne Kinder / Personne mariée, sans enfants

29

KANTONE / CANTONS	GRUPPENINDIZES / INDICES DE GROUPES			GESAMTINDEX INDICE GLOBAL
	7500 FR. BIS / A 30000 FR.	35000 FR. BIS / A 80000 FR.	90000 FR. BIS / A 1000000 FR.	
ZUERICH	65.7	76.8	91.3	79.3
BERN	130.2	117.8	113.0	119.4
LUZERN	115.5	115.4	102.9	113.3
URI	128.2	98.9	81.2	99.4
SCHWYZ	78.6	85.9	81.0	83.5
OBWALDEN	125.0	95.1	74.8	96.2
NIDWALDEN	104.8	81.9	67.7	82.0
GLARUS	76.6	92.8	100.7	91.0
ZUG	62.1	64.3	61.4	63.3
FRIBOURG	130.3	122.0	107.2	122.1
SOLOTHURN	79.7	96.8	101.8	95.0
BASEL-STADT	103.4	114.9	113.9	113.2
BASEL-LANDSCHAFT	95.0	99.8	97.0	98.6
SCHAFFHAUSEN	78.8	88.5	97.0	88.8
APPENZEL A.RH.	91.4	85.4	76.7	85.1
APPENZEL I.RH.	87.7	97.3	89.1	93.3
ST. GALLEN	81.6	83.5	89.3	84.1
GRAUBUENDEN	69.4	79.4	87.8	79.4
AARGAU	100.9	91.1	97.3	93.5
THURGAU	71.0	95.2	101.5	91.8
TICINO	61.2	87.8	103.2	85.6
VAUD	117.7	121.7	110.9	118.9
VALAIS	145.3	110.7	110.7	118.0
NEUCHATEL	129.0	119.0	107.3	119.2
GENEVE	100.4	119.4	109.3	114.4
JURA	122.7	132.4	121.7	128.7
SCHWEIZ / SUISSE	100.0	100.0	100.0	100.0

Bruttoarbeitseinkommen: Gesamtindex – Belastung durch Kantons-, Gemeinde- und Kirchensteuern
Revenu brut du travail: indice global – charge due aux impôts cantonaux, communaux et paroissiaux

Verheirateter mit 2 Kindern / Personne mariée, avec 2 enfants

30

KANTONE / CANTONS	GRUPPENINDIZES / INDICES DE GROUPES			GESAMTINDEX INDICE GLOBAL
	7500 FR. BIS / A 30000 FR.	35000 FR. BIS / A 80000 FR.	90000 FR. BIS / A 1000000 FR.	
ZUERICH	51.6	69.8	89.2	75.0
BERN	137.2	126.4	115.7	125.3
LUZERN	129.7	122.2	105.8	120.2
URI	155.1	111.2	90.5	114.0
SCHWYZ	77.4	88.1	84.5	86.1
OBWALDEN	137.5	101.7	83.8	105.1
NIDWALDEN	121.0	89.3	70.5	88.3
GLARUS	78.5	93.7	101.9	93.4
ZUG	41.2	55.0	60.1	55.8
FRIBOURG	103.8	114.1	106.5	111.4
SOLOTHURN	83.7	99.7	103.2	99.2
BASEL-STADT	84.9	110.1	113.7	110.1
BASEL-LANDSCHAFT	121.6	109.6	100.2	107.2
SCHAFFHAUSEN	66.9	84.9	96.7	86.3
APPENZEL A.RH.	110.5	95.5	79.5	93.9
APPENZEL I.RH.	102.1	106.1	92.2	102.9
ST. GALLEN	88.7	89.0	91.5	89.5
GRAUBUENDEN	80.6	81.6	89.4	83.0
AARGAU	101.5	92.6	97.7	94.1
THURGAU	68.4	97.1	102.9	95.3
TICINO	41.6	77.9	103.1	78.0
VAUD	96.5	121.8	111.8	117.1
VALAIS	151.7	117.0	115.0	120.4
NEUCHÂTEL	140.6	126.7	109.6	126.4
GENÈVE	75.0	115.4	107.9	110.8
JURA	129.5	137.1	125.0	134.3
SCHWEIZ / SUISSE	100.0	100.0	100.0	100.0

AHV- und Pensionseinkommen: Gesamtindex – Belastung durch Kantons-, Gemeinde- und Kirchensteuern
Revenu provenant de l'AVS et d'une pension: indice global – charge due aux impôts cantonaux, communaux et paroissiaux

Verheirateter Rentner / Rentier marié

31

KANTONE / CANTONS	GRUPPENINDIZES / INDICES DE GROUPES			GESAMTINDEX INDICE GLOBAL
	12500 FR. BIS / A 30000 FR.	35000 FR. BIS / A 80000 FR.	90000 FR. BIS / A 1000000 FR.	
ZUERICH	52.8	60.7	83.0	62.3
BERN	127.6	148.6	126.8	134.6
LUZERN	124.3	99.4	92.5	112.5
URI	210.8	115.2	99.2	176.9
SCHWYZ	78.6	78.6	73.7	77.9
OBWALDEN	178.2	91.1	73.9	140.7
NIDWALDEN	110.3	77.4	62.0	85.4
GLARUS	112.8	79.3	91.4	102.0
ZUG	70.0	60.5	57.3	63.2
FRIBOURG	197.3	171.2	129.6	183.5
SOLOTHURN	39.4	87.1	95.5	59.1
BASEL-STADT	117.6	91.8	97.8	103.1
BASEL-LANDSCHAFT	9.8	60.9	80.6	40.2
SCHAFFHAUSEN	136.8	125.2	124.2	132.0
APPENZEL A.RH.	105.1	77.8	68.7	89.3
APPENZEL I.RH.	109.0	93.7	81.4	102.0
ST. GALLEN	60.3	79.1	81.9	69.6
GRAUBUENDEN	81.5	71.9	81.1	78.0
AARGAU	109.1	87.3	92.1	100.8
THURGAU	49.4	85.7	91.6	63.5
TICINO	58.6	96.6	122.0	81.0
VAUD	183.1	164.7	139.5	169.8
VALAIS	196.6	104.2	103.9	156.6
NEUCHÂTEL	186.3	114.7	99.6	153.0
GENÈVE	20.1	105.4	136.5	70.2
JURA	152.5	168.9	134.0	154.9
SCHWEIZ / SUISSE	100.0	100.0	100.0	100.0

Einkommen: Gesamtindex - Belastung durch Kantons-, Gemeinde- und Kirchensteuern
Revenu: indice global - charge due aux impôts cantonaux, communaux et paroissiaux

Alle Steuersubjekte / Ensemble des sujets fiscaux

32

KANTONE / CANTONS	GRUPPENINDIZES / INDICES DE GROUPES			GESAMTINDEX INDICE GLOBAL
	7500 FR. BIS / A 30000 FR.	35000 FR. BIS / A 80000 FR.	90000 FR. BIS / A 1000000 FR.	
ZUERICH	69.8	75.0	89.8	77.2
BERN	132.1	123.1	115.2	124.7
LUZERN	125.6	117.4	103.0	118.1
URI	142.0	105.3	85.5	115.1
SCHWYZ	78.7	86.2	81.8	83.1
OBWALDEN	127.6	98.2	78.5	106.3
NIDWALDEN	94.2	83.5	67.8	83.3
GLARUS	90.9	93.0	100.2	93.1
ZUG	61.8	60.3	60.3	60.6
FRIBOURG	121.5	119.2	108.4	118.8
SOLOTHURN	89.5	99.7	102.3	97.2
BASEL-STADT	100.5	108.3	110.3	106.8
BASEL-LANDSCHAFT	71.5	99.7	97.4	93.9
SCHAFFHAUSEN	107.1	91.1	99.0	96.2
APPENZEL A.RH.	97.5	89.1	75.9	89.5
APPENZEL I.RH.	106.2	101.7	90.2	102.0
ST. GALLEN	80.0	86.5	89.3	85.0
GRAUBUENDEN	67.8	78.8	87.9	76.8
AARGAU	97.2	91.3	97.2	93.6
THURGAU	77.0	96.3	101.5	91.3
TICINO	68.0	87.3	105.8	84.3
VAUD	127.9	124.0	114.4	123.5
VALAIS	136.8	112.2	112.3	119.8
NEUCHATEL	136.7	120.3	106.7	123.8
GENEVE	80.5	118.2	110.9	108.6
JURA	137.6	135.4	123.9	135.1
SCHWEIZ / SUISSE	100.0	100.0	100.0	100.0

Reinvermögen: Gesamtindex - Belastung durch Kantons-, Gemeinde- und Kirchensteuern
Fortune nette: indice global - charge due aux impôts cantonaux, communaux et paroissiaux

Verheirateter ohne Kinder / Personne mariée, sans enfants

33

KANTONE / CANTONS	GRUPPENINDIZES / INDICES DE GROUPES			GESAMTINDEX INDICE GLOBAL
	25000 FR. BIS / A 100000 FR.	150000 FR. BIS / A 400000 FR.	500000 FR. BIS / A 5000000 FR.	
ZUERICH	-	26.2	70.8	49.6
BERN	107.2	124.1	107.2	112.7
LUZERN	86.9	159.0	117.1	121.0
URI	436.6	177.6	141.0	244.1
SCHWYZ	15.6	101.6	79.0	67.3
OBWALDEN	348.8	130.0	71.4	162.8
NIDWALDEN	102.8	66.8	41.7	57.1
GLARUS	251.9	179.8	112.4	169.5
ZUG	185.7	107.6	78.2	102.2
FRIBOURG	113.2	177.7	125.0	138.1
SOLOTHURN	40.1	102.4	103.4	86.9
BASEL-STADT	-	143.1	145.2	120.2
BASEL-LANDSCHAFT	-	69.6	123.4	82.4
SCHAFFHAUSEN	-	54.0	106.4	62.4
APPENZEL A.RH.	179.2	116.1	79.5	111.9
APPENZEL I.RH.	140.3	136.0	102.0	125.4
ST. GALLEN	139.1	132.3	95.3	114.6
GRAUBUENDEN	458.6	111.1	133.3	203.7
AARGAU	18.4	95.1	114.7	83.9
THURGAU	61.2	120.9	103.1	99.7
TICINO	57.9	89.9	90.4	85.1
VAUD	308.5	159.2	138.3	182.0
VALAIS	121.0	121.8	106.4	116.9
NEUCHATEL	196.5	139.3	123.3	145.8
GENEVE	-	71.3	122.5	95.0
JURA	241.4	134.4	114.1	158.9
SCHWEIZ / SUISSE	100.0	100.0	100.0	100.0

Einkommen und Vermögen zusammen: Totalindex – Belastung durch Kantons-, Gemeinde- und Kirchensteuern

Ensemble du revenu et de la fortune: indice total – charge due aux impôts cantonaux, communaux et paroissiaux

34

KANTONE CANTONS	I- - - - - INDEX DER EINKOMMENSBELASTUNG - - - - - I	VERHEIRATETER STEUERPF LICHTIGER I- - - CONTRIBUTUABLE MARIE - - - I			INDEX DER VERMOEGENS- BELASTUNG INS- GESAMT	TOTALINDEX DER EINKOM- MENS- UND VERMOEGENS- BELASTUNG
	I- - - - - INDICE DE LA CHARGE GREVANT LE REVENU - - - - - I	OHNE KINDER	MIT 2 KINDERN	RENTNER	INDEX DER EINKOM- MENSBELA- STUNG INS- GESAMT	TOTALINDEX DER EINKOM- MENS- UND VERMOEGENS- BELASTUNG
	I- - BRUTTOARBEITSEINKOMMEN - - I	RENTEN- UND PEN- SIONEIN- KOMMEN	REVENU PROVENANT D'UNE RENTE ET PENSION	INDEX DER EINKOM- MENSBELA- STUNG INS- GESAMT	INDICE GLOBAL DE LA CHARGE GREVANT LA FORTUNE	INDICE TOTAL DE LA CHARGE GREVANT LE REVENU ET LA FORTUNE
	I- - REVENU BRUT DU TRAVAIL - - I	REVENU PROVENANT D'UNE RENTE ET PENSION	REVENU PROVENANT D'UNE RENTE ET PENSION	INDEX DER EINKOM- MENSBELA- STUNG INS- GESAMT	INDICE GLOBAL DE LA CHARGE GREVANT LA FORTUNE	INDICE TOTAL DE LA CHARGE GREVANT LE REVENU ET LA FORTUNE
	LEDIGER STEUER- PFLICH- TIGER	OHNE KINDER	MIT 2 KINDERN	RENTNER	INDICE GLOBAL DE LA CHARGE GREVANT LA FORTUNE	INDICE TOTAL DE LA CHARGE GREVANT LE REVENU ET LA FORTUNE
	CONTRI- BUABLE CE- LIBATAIRE	SANS ENFANTS	AVEC 2 ENFANTS	RENTIER	INDICE GLOBAL DE LA CHARGE GREVANT LA FORTUNE	INDICE TOTAL DE LA CHARGE GREVANT LE REVENU ET LA FORTUNE
ZUERICH	84.2	79.3	75.0	62.3	77.2	74.7
BERN	129.1	119.4	125.3	134.6	124.7	123.9
LUZERN	124.2	113.3	120.2	112.5	118.1	118.4
URI	105.2	99.4	114.0	176.9	115.1	129.1
SCHWYZ	80.0	83.5	86.1	77.9	83.1	80.8
OBWALDEN	104.2	96.2	105.1	140.7	106.3	113.3
NIDWALDEN	76.7	82.0	88.3	85.4	83.3	81.4
GLARUS	91.0	91.0	93.4	102.0	93.1	102.3
ZUG	63.8	63.3	55.8	63.2	60.6	65.9
FRIBOURG	99.8	122.1	111.4	183.5	118.8	120.4
SOLOTHURN	119.2	95.0	99.2	59.1	97.2	96.5
BASEL-STADT	96.1	113.2	110.1	103.1	106.8	108.1
BASEL-LANDSCHAFT	82.5	98.6	107.2	40.2	93.9	93.2
SCHAFFHAUSEN	102.6	88.8	86.3	132.0	96.2	94.2
APPENZEL A.RH.	89.5	85.1	93.9	89.3	89.5	92.8
APPENZEL I.RH.	109.6	93.3	102.9	102.0	102.0	104.6
ST. GALLEN	87.8	84.1	89.5	69.6	85.0	88.1
GRAUBUENDEN	63.0	79.4	83.0	78.0	76.8	96.9
AARGAU	89.8	93.5	94.1	100.8	93.6	92.8
THURGAU	97.3	91.8	95.3	63.5	91.3	92.1
TICINO	92.9	85.6	78.0	81.0	84.3	84.4
VAUD	112.3	118.9	117.1	169.8	123.5	128.1
VALAIS	98.4	118.0	120.4	156.6	119.8	119.6
NEUCHÂTEL	112.4	119.2	126.4	153.0	123.8	125.1
GENÈVE	112.9	114.4	110.8	70.2	108.6	107.7
JURA	141.5	128.7	134.3	154.9	135.1	136.4
SCHWEIZ / SUISSE	100.0	100.0	100.0	100.0	100.0	100.0

Einkommen und Vermögen zusammen: Totalindex – Belastung durch Kantons-, Gemeinde- und Kirchensteuern

Ensemble du revenu et de la fortune: indice total – charge due aux impôts cantonaux, communaux et paroissiaux

Mit Berücksichtigung teuerungsbedingter Veränderungen des Einkommens¹⁾

En tenant compte des modifications du revenu causées par le renchérissement¹⁾

35

KANTONE CANTONS	I- - - - -	-INDEX DER EINKOMMENSBELASTUNG - - - - -			-I	INDEX DER	TOTALINDEX
	I- - - - -	-INDICE DE LA CHARGE GREVANT LE REVENU - - - - -			-I	VERMOEGENS- BELASTUNG GESAMT	DER EINKOM- MENS- UND VERMOEGENS- BELASTUNG
	I- -	BRUTTOARBEITSEINKOMMEN	-I	RENTEN- UND PEN- SIONEIN- KOMMEN	INDEX DER EINKOM- MENSBELA- STUNG INS- GESAMT		
	I- -	REVENU BRUT DU TRAVAIL	-I	REVENU PROVENANT D'UNE RENTE ET PENSION	INDICE GLOBAL DE LA CHARGE GREVANT LE REVENU	INDICE GLOBAL DE LA CHARGE GREVANT LA FORTUNE	INDICE TOTAL DE LA CHARGE GREVANT LE REVENU ET LA FORTUNE
	LEDIGER STEUER- PFLICH- TIGER	VERHEIRATETER STEUERPFLICHTIGER I- - - CONTRIBUTABLE MARIE - - -I		RENTNER			
		OHNE KINDER	MIT 2 KINDERN	RENTNER			
	CONTRI- BUABLE CE- LIBATAIRE	SANS ENFANTS	AVEC 2 ENFANTS	RENTIER			
ZUERICH	84.7	80.1	76.4	66.3	78.5	49.6	75.9
BERN	126.7	116.9	123.2	130.0	122.0	112.7	121.4
LUZERN	121.9	111.0	118.1	108.6	115.7	121.0	116.2
URI	103.2	97.3	112.0	170.1	112.5	244.1	126.8
SCHWYZ	78.5	81.8	84.6	75.1	81.4	67.3	79.4
OBWALDEN	102.2	94.1	103.2	135.1	104.0	162.8	111.3
MIDWALDEN	75.3	80.3	86.7	82.3	81.5	57.1	79.7
GLARUS	89.3	89.2	91.8	98.2	91.1	169.5	100.5
ZUG	62.6	62.0	54.8	60.9	59.4	102.2	64.9
FRIBOURG	98.0	119.6	109.5	176.8	116.3	138.1	118.1
SOLOTHURN	127.3	101.1	106.8	67.7	104.4	86.9	103.1
BASEL-STADT	102.4	119.6	117.1	110.3	113.5	120.2	114.2
BASEL-LANDSCHAFT	80.9	96.6	105.3	38.9	92.1	82.4	91.5
SCHAFFHAUSEN	100.7	87.0	84.8	127.3	94.1	62.4	92.2
APPENZEL A.RH.	87.9	83.4	92.3	86.1	87.5	111.9	91.1
APPENZEL I.RH.	107.6	91.3	101.1	98.2	99.9	125.4	102.8
ST. GALLEN	86.2	82.3	87.9	67.3	83.3	114.6	86.6
GRAUBUENDEN	61.8	77.7	81.6	75.2	75.2	203.7	95.6
AARGAU	88.1	91.6	92.5	97.3	91.7	83.9	91.0
THURGAU	95.5	89.9	93.7	61.5	89.5	99.7	90.5
TICINO	91.2	83.8	76.6	78.4	82.5	85.1	82.7
VAUD	110.2	116.5	115.1	164.0	120.8	182.0	125.6
VALAIS	96.5	115.6	118.3	150.5	117.2	116.9	117.2
NEUCHÂTEL	120.1	125.9	135.3	168.1	132.1	145.8	132.9
GENÈVE	120.5	120.6	117.9	78.3	115.5	95.0	114.1
JURA	138.9	126.1	132.0	149.3	132.4	158.9	133.8
SCHWEIZ / SUISSE	100.0	100.0	100.0	100.0	100.0	100.0	100.0

1) Für die Kantone mit einjähriger Bemessungsperiode (ZH, SO, BS, NE, GE) werden die Bruttoarbeits-, AHV- und Pensionseinkommen aufgrund ihrer effektiven Entwicklung erhöht

Pour les cantons connaissant le système de la période de calcul annuelle (ZH, SO, BS, NE, GE), les revenus bruts du travail ainsi que les revenus provenant de l'AVS et d'une pension sont majorés selon leur évolution effective

II

Reingewinn- und Kapitalsteuern der juristischen Personen

Impôts sur le bénéfice net et sur le capital des personnes morales



A) Steuerbelastung in den Kantonshauptorten

Aktiengesellschaften

Erläuterungen zu den Seiten 64 bis 68:

Die nachfolgenden Tabellen zeigen die Belastungen durch Kantons-, Gemeinde- und Kirchensteuern bzw. direkte Bundessteuer in den Kantonshauptorten.

Annahmen:

Steuersubjekt: Handels-, Industrie-, Bank-AG, ohne Beteiligungen;

Steuerobjekte: 100'000 Fr. bzw. 2 Mio. Fr. steuerbares Kapital und Reserven kombiniert mit verschiedenen Renditetypen (Seiten 64 bis 67). Diese Tabellen zeigen die Belastungen durch Reingewinn- und Kapitalsteuern insgesamt.

Steuerbares Kapital und Reserven (Seite 68).
Diese Tabelle zeigt die Belastung durch die Kapitalsteuer alleine.

Die statistischen Berechnungen der Belastung des Reingewinns gehen vom Reingewinn vor Abzug der bezahlten Steuern aus. Verschiedene Kantone sowie der Bund lassen den Abzug der bezahlten Steuern vom Reingewinn zu, andere Kantone dagegen nicht. Die in einem Geschäftsjahr bezahlten Steuern sind eine Funktion der Geschäftsergebnisse früherer Jahre. Die Berechnungen beruhen auf der Annahme gleich hoher Gewinne in den Vorjahren wie im Steuerjahr. Bei einem konstanten Reingewinn löst aber der Abzug bezahlter Steuern eine anfänglich starke, dann immer schwächer werdende Pendelbewegung der Steuerbelastung aus. Für jeden von der Statistik berücksichtigten Einzelfall, in welchem der Steuerabzug zulässig ist, ist der Betrag der ausgependelten Steuer ermittelt und (auf 100 Fr. auf- oder abgerundet) vom Reingewinn abgezogen worden. Jede Änderung des Steuersatzes und des jährlichen Vielfachen löst eine neue Pendelbewegung aus. In diesen Fällen wird deshalb der neu "ausgependelte" Betrag vom Reingewinn abgezogen.

In einigen Kantonen werden von den juristischen Personen Minimalsteuern erhoben, die an die Steuern vom Reingewinn und Kapital angerechnet werden. Diese Minimalsteuern sind in den nachfolgenden Berechnungen nicht berücksichtigt.

A) Charge fiscale dans les chefs-lieux des cantons

Sociétés anonymes

Explications concernant les pages 64 à 68:

Les tableaux suivants indiquent les charges dues aux impôts cantonaux, communaux et paroissiaux, resp. à l'impôt fédéral direct dans les chefs-lieux des cantons.

Hypothèses:

Sujet fiscal: SA commerciales, industrielles ou bancaires, sans participations;

Objets fiscaux: 100'000 fr., resp. 2 mio de fr. de capital et réserves imposables combinés avec différents types de rendement (pages 64 à 67). Ces tableaux indiquent les charges dues aux impôts sur le bénéfice net et sur le capital pris ensemble.

Capital et réserves imposables (page 68).
Ce tableau indique la charge due à l'impôt sur le capital uniquement.

Les calculs statistiques de la charge grevant le bénéfice net se fondent sur le bénéfice net avant la déduction des impôts payés. Divers cantons, ainsi que la Confédération, admettent que les impôts payés soient déduits du bénéfice net; d'autres cantons ne l'acceptent pas. Les impôts payés pendant un exercice sont une fonction mathématique des résultats commerciaux d'exercices précédents. Pour les calculs, on a supposé des bénéfices de même montant pour les années précédentes et pour l'année fiscale. Le bénéfice net demeurant constant, la déduction des impôts a pour effet un mouvement pendulaire de la charge fiscale, dont l'amplitude, d'abord considérable, diminue de plus en plus. Dans chaque cas pris en considération par la statistique pour lequel la déduction des impôts est admise, le montant de l'impôt résultant du mouvement pendulaire a été calculé (arrondi aux 100 fr. supérieurs ou inférieurs) et déduit du bénéfice net. Chaque modification du taux d'impôt et du multiple annuel produit un nouveau mouvement pendulaire. Dans ces cas le montant qui résulte du nouveau mouvement pendulaire est donc déduit du bénéfice net.

Dans quelques cantons, il est perçu, en lieu et place des impôts sur le bénéfice net et sur le capital des personnes morales, des impôts minimums. Ces impôts minimums ne sont pas pris en considération dans les calculs ci-après.

Aktiengesellschaften¹⁾

Reingewinn, Kapital und Reserven 100 000 Fr

36 Kantonshauptorte	Für die Steuerberechnung massgebender Reingewinn in Fr		Steuerbeträge in Fr			Für die Steuerberechnung massgebender Reingewinn in Fr		Steuerbeträge in Fr		
	Kanton und Gemeinde	Bund	Kanton und Gemeinde ²⁾	Bund	Total	Kanton und Gemeinde	Bund	Kanton und Gemeinde ²⁾	Bund	Total
	Reingewinn 4 000 Fr ³⁾					Reingewinn 8 000 Fr ³⁾				
Zurich	4 000	3 100	720	196	916	8 000	6 400	1 175	402	1 577
Bern	4 000	3 100	694	196	890	8 000	6 500	1 078	410	1 488
Luzern *	2 900	2 900	888	188	1 076	6 200	6 200	1 430	388	1 818
Altdorf	4 000	2 700	1 135	181	1 316	8 000	6 000	1 672	373	2 045
Schwyz *	3 100	3 100	756	196	952	6 500	6 500	1 074	410	1 484
Sarnen	4 000	3 100	684	196	880	8 000	6 200	1 444	388	1 832
Stans	4 000	3 300	545	203	748	8 000	6 700	872	424	1 296
Glarus *	2 600	2 600	1 172	177	1 349	5 900	5 900	1 758	366	2 124
Zug	4 000	3 300	520	203	723	8 000	6 700	842	424	1 266
Freiburg *	2 900	2 900	924	188	1 112	6 300	6 300	1 349	395	1 744
Solothurn * 5)	3 000	3 000	770	192	962	6 100	6 100	1 472	381	1 853
Basel *	2 500	2 500	1 288	174	1 462	5 800	5 800	1 870	359	2 229
Liestal *	2 700	2 700	1 156	181	1 337	6 100	6 100	1 541	381	1 922
Schaffhausen *	3 000	3 000	785	192	977	6 300	6 300	1 257	395	1 652
Herisau	4 000	3 200	576	199	775	8 000	6 700	832	424	1 256
Appenzell 4) A	4 000	3 200	642	199	841	8 000	6 600	1 027	417	1 444
B *	3 000	3 000	783	192	975	6 400	6 400	1 177	402	1 579
St. Gallen * 5)	2 800	2 800	1 014	185	1 199	6 100	6 100	1 547	381	1 928
Chur	4 000	3 200	555	199	754	8 000	6 800	777	432	1 209
Aarau *	2 800	2 800	1 011	185	1 196	6 100	6 100	1 539	381	1 920
Frauenfeld	4 000	3 000	788	192	980	8 000	6 400	1 179	402	1 581
Bellinzona	4 000	2 900	950	188	1 138	8 000	5 900	1 729	366	2 095
Lausanne *	3 100	3 100	758	196	954	6 300	6 300	1 304	395	1 699
Sitten	4 000	2 800	1 036	185	1 221	8 000	6 000	1 665	373	2 038
Neuenburg *	2 800	2 800	990	185	1 175	6 200	6 200	1 373	388	1 761
Genf * 6)	3 100	3 100	736	196	932	6 400	6 400	1 165	402	1 567
Delsberg *	2 900	2 900	895	188	1 083	5 700	5 700	1 966	352	2 318
	Reingewinn 20 000 Fr ³⁾					Reingewinn 30 000 Fr ³⁾				
Zurich	20 000	13 400	5 373	1 172	6 545	30 000	20 100	7 872	1 983	9 855
Bern	20 000	15 700	2 856	1 450	4 306	30 000	23 100	4 533	2 346	6 879
Luzern *	14 200	14 200	4 555	1 269	5 824	21 200	21 200	6 685	2 116	8 801
Altdorf	20 000	14 600	4 070	1 317	5 387	30 000	22 000	5 760	2 213	7 973
Schwyz *	15 800	15 800	2 679	1 462	4 141	22 500	22 500	5 191	2 273	7 464
Sarnen	20 000	14 900	3 724	1 354	5 078	30 000	22 100	5 624	2 225	7 849
Stans	20 000	16 600	1 853	1 559	3 412	30 000	24 400	3 161	2 474	5 635
Glarus *	14 300	14 300	4 405	1 281	5 686	21 600	21 600	6 296	2 164	8 460
Zug	20 000	15 800	2 775	1 462	4 237	30 000	23 600	4 028	2 396	6 424
Freiburg *	14 500	14 500	4 230	1 305	5 535	21 700	21 700	6 176	2 176	8 352
Solothurn * 5)	14 600	14 600	4 145	1 317	5 462	21 500	21 500	6 314	2 152	8 466
Basel *	14 300	14 300	4 361	1 281	5 642	21 200	21 200	6 724	2 116	8 840
Liestal *	14 800	14 800	3 815	1 341	5 156	21 300	21 300	6 571	2 128	8 699
Schaffhausen *	15 900	15 900	2 628	1 475	4 103	23 800	23 800	3 756	2 415	6 171
Herisau	20 000	16 200	2 266	1 511	3 777	30 000	23 900	3 656	2 425	6 081
Appenzell 4) A	20 000	15 800	2 695	1 462	4 157	30 000	23 400	4 235	2 376	6 611
B *	15 000	15 000	3 698	1 366	5 064	22 200	22 200	5 585	2 237	7 822
St. Gallen * 5)	15 300	15 300	3 341	1 402	4 743	22 900	22 900	4 823	2 322	7 145
Chur	20 000	16 800	1 600	1 583	3 183	30 000	24 600	2 917	2 494	5 411
Aarau *	15 000	15 000	3 619	1 366	4 985	22 100	22 100	5 688	2 225	7 913
Frauenfeld	20 000	13 900	4 886	1 233	6 119	30 000	20 800	7 092	2 067	9 159
Bellinzona	20 000	13 200	5 605	1 148	6 753	30 000	19 500	8 550	1 910	10 460
Lausanne *	14 100	14 100	4 655	1 257	5 912	21 100	21 100	6 798	2 104	8 902
Sitten	20 000	13 800	4 954	1 220	6 174	30 000	20 000	7 999	1 971	9 970
Neuenburg *	15 500	15 500	3 038	1 426	4 464	23 000	23 000	4 725	2 334	7 059
Genf * 6)	14 500	14 500	4 134	1 305	5 439	20 400	20 400	7 603	2 019	9 622
Delsberg *	13 800	13 800	5 033	1 220	6 253	20 600	20 600	7 311	2 043	9 354

*) In der Bemessungsperiode bezahlte Steuern können abgezogen werden

1) Handels-, Industrie-, Bank-AG, ohne Beteiligungen Allfällige Liegenschaftssteuern siehe Seite 77

2) Inbegriffen Kirchensteuer

3) Reingewinn vor Abzug der im Geschäftsjahr bezahlten Steuern

4) Aktiengesellschaften haben die Wahl zwischen:

A = Besteuerung nach den für die natürlichen Personen geltenden Bestimmungen

B = Besteuerung nach Ertragsintensität

5) Angenommene mittlere Ausschüttung: 4,5 % vom steuerbaren Kapital und Reserven, höchstens aber 70 % vom Reingewinn

6) Ohne Gewerbesteuer

Sociétés anonymes¹⁾

Bénéfice net; capital et réserves 100 000 fr.

Bénéfice net déterminant pour le calcul de l'impôt en fr.		Montants d'impôt en fr.			Bénéfice net déterminant pour le calcul de l'impôt en fr.		Montants d'impôt en fr.			Chefs-lieux des cantons
Canton et commune	Confédération	Canton et commune ²⁾	Confédération	Total	Canton et commune	Confédération	Canton et commune ²⁾	Confédération	Total	
Bénéfice net 12 000 fr. ³⁾					Bénéfice net 16 000 fr. ³⁾					
12 000	9 200	2 174	664	2 838	16 000	11 500	3 574	942	4 516	Zurich
12 000	9 800	1 515	736	2 251	16 000	12 700	2 185	1 087	3 272	Berne
9 200	9 200	2 150	664	2 814	11 800	11 800	3 272	978	4 250	Lucerne *
12 000	8 900	2 516	628	3 144	16 000	11 600	3 394	954	4 348	Altdorf
9 900	9 900	1 391	749	2 140	12 700	12 700	2 245	1 087	3 332	Schwyz *
12 000	9 100	2 204	652	2 856	16 000	12 000	2 964	1 003	3 967	Sarnen
12 000	10 000	1 199	761	1 960	16 000	13 300	1 526	1 160	2 686	Stans
8 900	8 900	2 543	628	3 171	11 600	11 600	3 474	954	4 428	Glaris *
12 000	9 700	1 558	724	2 282	16 000	12 600	2 274	1 075	3 349	Zoug
9 200	9 200	2 109	664	2 773	11 900	11 900	3 071	991	4 062	Fribourg *
9 000	9 000	2 384	640	3 024	11 800	11 800	3 265	978	4 243	Soleure * 5)
8 800	8 800	2 584	615	3 199	11 600	11 600	3 407	954	4 361	Bâle *
9 200	9 200	2 152	664	2 816	12 100	12 100	2 931	1 015	3 946	Liestal *
9 600	9 600	1 728	712	2 440	12 700	12 700	2 171	1 087	3 258	Schaffhouse *
12 000	10 000	1 254	761	2 015	16 000	13 100	1 732	1 136	2 868	Hérisau
12 000	9 800	1 514	736	2 250	16 000	12 800	2 079	1 099	3 178	Appenzell 4) A
9 500	9 500	1 744	700	2 444	12 300	12 300	2 629	1 039	3 668	B *
9 200	9 200	2 152	664	2 816	12 200	12 200	2 737	1 027	3 764	Saint-Gall * 5)
12 000	10 200	1 000	785	1 785	16 000	13 600	1 222	1 196	2 418	Coire
9 300	9 300	2 050	676	2 726	12 200	12 200	2 803	1 027	3 830	Aarau *
12 000	9 300	2 062	676	2 738	16 000	11 700	3 297	966	4 263	Frauenfeld
12 000	8 500	2 869	579	3 448	16 000	10 900	4 237	870	5 107	Bellinzona
9 100	9 100	2 212	652	2 864	11 700	11 700	3 351	966	4 317	Lausanne *
12 000	8 900	2 518	628	3 146	16 000	11 300	3 736	918	4 654	Sion
9 500	9 500	1 744	700	2 444	12 600	12 600	2 385	1 075	3 460	Neuchâtel *
9 300	9 300	1 963	676	2 639	12 000	12 000	2 972	1 003	3 975	Genève * 6)
8 300	8 300	3 145	555	3 700	11 000	11 000	4 096	882	4 978	Delémont *
Bénéfice net 40 000 fr. ³⁾					Bénéfice net 50 000 fr. ³⁾					
40 000	26 900	10 371	2 719	13 090	50 000	33 700	12 870	3 386	16 256	Zurich
40 000	30 700	6 210	3 092	9 302	50 000	38 300	7 886	3 836	11 722	Berne
28 300	28 300	8 786	2 856	11 642	35 500	35 500	10 916	3 562	14 478	Lucerne *
40 000	29 600	7 450	2 984	10 434	50 000	37 100	9 140	3 719	12 859	Altdorf
30 200	30 200	6 808	3 043	9 851	37 800	37 800	8 404	3 787	12 191	Schwyz *
40 000	29 500	7 524	2 974	10 498	50 000	36 900	9 424	3 699	13 123	Sarnen
40 000	32 000	4 796	3 219	8 015	50 000	39 600	6 486	3 964	10 450	Stans
28 900	28 900	8 127	2 915	11 042	36 400	36 400	10 009	3 650	13 659	Glaris *
40 000	31 500	5 281	3 170	8 451	50 000	39 500	6 534	3 954	10 488	Zoug
29 000	29 000	8 026	2 925	10 951	36 400	36 400	9 900	3 650	13 550	Fribourg *
28 600	28 600	8 546	2 886	11 432	35 700	35 700	10 779	3 582	14 361	Soleure * 5)
28 400	28 400	8 668	2 866	11 534	35 800	35 800	10 666	3 591	14 257	Bâle *
28 200	28 200	8 928	2 847	11 775	35 400	35 400	10 990	3 552	14 542	Liestal *
31 900	31 900	4 912	3 209	8 121	39 900	39 900	6 055	3 993	10 048	Schaffhouse *
40 000	31 700	5 130	3 190	8 320	50 000	39 400	6 707	3 944	10 651	Hérisau
40 000	31 100	5 775	3 131	8 906	50 000	38 600	7 572	3 866	11 438	Appenzell 4) A
29 700	29 700	7 325	2 994	10 319	37 200	37 200	9 065	3 729	12 794	B *
30 600	30 600	6 325	3 082	9 407	38 300	38 300	7 826	3 836	11 662	Saint-Gall * 5)
40 000	32 100	4 710	3 229	7 939	50 000	39 200	6 841	3 925	10 766	Coire
29 300	29 300	7 786	2 954	10 740	36 500	36 500	9 884	3 660	13 544	Aarau *
40 000	27 900	9 299	2 817	12 116	50 000	35 000	11 505	3 513	15 018	Frauenfeld
40 000	26 100	11 210	2 641	13 851	50 000	32 800	13 870	3 297	17 167	Bellinzona
28 200	28 200	8 928	2 847	11 775	35 400	35 400	11 088	3 552	14 640	Lausanne *
40 000	26 300	11 044	2 660	13 704	50 000	32 600	14 089	3 278	17 367	Sion
30 500	30 500	6 413	3 072	9 485	38 100	38 100	8 123	3 817	11 940	Neuchâtel *
27 200	27 200	9 989	2 749	12 738	34 100	34 100	12 410	3 425	15 835	Genève * 6)
27 600	27 600	9 655	2 788	12 443	34 500	34 500	11 965	3 464	15 429	Delémont *

*) Les impôts payés pendant la période de calcul peuvent être déduits

1) SA commerciales, industrielles ou bancaires, sans participations. Impôts immobiliers, si prévus par la loi, voir page 77

2) Impôts paroissiaux compris

3) Bénéfice net avant déduction des impôts payés pendant l'exercice

4) Les sociétés anonymes ont le choix entre:

A = l'imposition selon les dispositions applicable aux personnes physiques

B = l'imposition d'après la proportion du rendement

5) Distribution moyenne supposée: 4,5 % du capital et réserves imposables, au maximum 70 % du bénéfice net.

6) Sans la taxe professionnelle fixe

Aktiengesellschaften¹⁾

Reingewinn; Kapital und Reserven 2 Mio. Fr.

37 Kantonshauptorte	Für die Steuerberechnung massgebender Reingewinn in Fr.		Steuerbeträge in Fr.			Für die Steuerberechnung massgebender Reingewinn in Fr.		Steuerbeträge in Fr.		
	Kanton und Gemeinde	Bund	Kanton und Gemeinde ²⁾	Bund	Total	Kanton und Gemeinde	Bund	Kanton und Gemeinde ²⁾	Bund	Total
	Reingewinn 80 000 Fr. ³⁾					Reingewinn 160 000 Fr. ³⁾				
Zürich	80 000	61 700	14 394	3 890	18 284	160 000	128 400	23 490	8 068	31 558
Bern	80 000	56 700	19 570	3 708	23 278	160 000	118 900	33 703	7 378	41 081
Luzern *	58 400	58 400	17 821	3 770	21 591	123 700	123 700	28 556	7 727	36 283
Altdorf	80 000	53 700	22 700	3 599	26 299	160 000	119 200	33 448	7 400	40 848
Schwyz *	59 400	59 400	16 816	3 806	20 622	126 100	126 100	26 026	7 901	33 927
Sarnen	80 000	62 400	13 680	3 915	17 595	160 000	123 400	28 880	7 509	36 585
Stans	80 000	59 600	16 568	3 814	20 382	160 000	121 800	30 629	7 589	38 218
Glarus *	52 900	52 900	23 530	3 570	27 100	117 600	117 600	35 078	7 284	42 362
Zug	80 000	65 600	10 382	4 031	14 413	160 000	134 700	16 826	8 525	25 351
Freiburg *	57 800	57 800	18 461	3 748	22 209	125 300	125 300	26 838	7 843	34 681
Solothurn * 5)	60 700	60 700	15 497	3 853	19 350	122 700	122 700	29 669	7 654	37 323
Basel *	56 500	56 500	19 780	3 701	23 481	121 000	121 000	31 453	7 531	38 984
Liestal *	53 400	53 400	23 044	3 588	26 632	121 700	121 700	30 775	7 581	38 356
Schaffhausen *	59 600	59 600	16 565	3 814	20 379	119 800	119 800	32 777	7 444	40 221
Herisau	80 000	55 100	21 239	3 650	24 889	160 000	117 700	34 972	7 291	42 263
Appenzell 4) A	80 000	53 400	22 972	3 588	26 560	160 000	111 200	41 965	6 819	48 784
B *	60 400	60 400	15 706	3 843	19 549	128 300	128 300	23 583	8 061	31 644
St. Gallen * 5)	56 000	56 000	20 280	3 683	23 963	121 600	121 600	30 862	7 574	38 436
Chur	80 000	47 300	29 286	3 367	32 653	160 000	105 000	48 644	6 369	55 013
Aarau *	56 100	56 100	20 245	3 686	23 931	119 600	119 600	32 971	7 429	40 400
Frauenfeld	80 000	58 100	18 124	3 759	21 883	160 000	126 200	25 941	7 908	33 849
Bellinzona	80 000	57 300	19 000	3 730	22 730	160 000	118 100	34 580	7 320	41 900
Lausanne *	61 100	61 100	15 079	3 868	18 947	126 000	126 000	26 077	7 894	33 971
Sitten	80 000	55 600	20 706	3 668	24 374	160 000	119 300	33 292	7 407	40 699
Neuenburg *	55 800	55 800	20 506	3 676	24 182	111 600	111 600	41 523	6 848	48 371
Genf * 6)	61 500	61 500	14 670	3 882	18 552	128 500	128 500	23 399	8 075	31 474
Delsberg *	54 700	54 700	21 634	3 636	25 270	110 700	110 700	42 461	6 783	49 244
	Reingewinn 400 000 Fr. ³⁾					Reingewinn 600 000 Fr. ³⁾				
Zürich	400 000	269 000	107 453	23 551	131 004	600 000	402 800	157 431	39 741	197 172
Bern	400 000	283 500	91 191	25 306	116 497	600 000	419 200	139 097	41 725	180 822
Luzern *	283 700	283 700	90 919	25 330	116 249	424 000	424 000	133 690	42 306	175 996
Altdorf	400 000	292 200	81 400	26 358	107 758	600 000	440 500	115 200	44 303	159 503
Schwyz *	300 300	300 300	72 387	27 338	99 725	450 500	450 500	103 926	45 513	149 439
Sarnen	400 000	298 400	74 480	27 108	101 588	600 000	442 900	112 480	44 593	157 073
Stans	400 000	302 100	70 305	27 556	97 861	600 000	451 400	103 005	45 621	148 626
Glarus *	286 200	286 200	88 177	25 632	113 809	431 100	431 100	125 696	43 165	168 861
Zug	400 000	315 400	55 490	29 165	84 655	600 000	471 600	80 550	47 867	128 417
Freiburg *	289 600	289 600	84 402	26 044	110 446	433 200	433 200	123 324	43 419	166 743
Solothurn * 5)	291 100	291 100	82 614	26 225	108 839	430 500	430 500	126 441	43 093	169 534
Basel *	291 500	291 500	82 231	26 274	108 505	428 500	428 500	128 695	42 851	171 546
Liestal *	296 600	296 600	76 514	26 891	103 405	426 000	426 000	131 419	42 548	173 967
Schaffhausen *	286 200	286 200	88 222	25 632	113 854	423 700	423 700	134 037	42 270	176 307
Herisau	400 000	299 100	73 670	27 193	100 863	600 000	449 000	105 640	45 331	150 971
Appenzell 4) A	400 000	282 500	92 272	25 185	117 457	600 000	424 300	133 340	42 342	175 682
B *	299 200	299 200	73 602	27 205	100 807	443 700	443 700	111 638	44 690	156 328
St. Gallen * 5)	297 400	297 400	75 615	26 987	102 602	438 900	438 900	117 003	44 109	161 112
Chur	400 000	269 800	106 559	23 648	130 207	600 000	403 200	156 981	39 789	196 770
Aarau *	290 900	290 900	82 888	26 201	109 089	432 500	432 500	124 151	43 335	167 486
Frauenfeld	400 000	275 600	100 076	24 350	124 426	600 000	414 600	144 204	41 169	185 373
Bellinzona	400 000	264 900	112 100	23 055	135 155	600 000	390 700	171 000	38 277	209 277
Lausanne *	281 900	281 900	93 003	25 112	118 115	422 000	422 000	135 960	42 064	178 024
Sitten	400 000	276 500	99 064	24 459	123 523	600 000	400 600	159 964	39 475	199 439
Neuenburg *	267 000	267 000	109 620	23 309	132 929	402 100	402 100	158 256	39 656	197 912
Genf * 6)	290 800	290 800	83 090	26 189	109 279	407 700	407 700	151 958	40 334	192 292
Delsberg *	272 100	272 100	104 001	23 926	127 927	409 500	409 500	150 013	40 552	190 565

*) In der Bemessungsperiode bezahlte Steuern können abgezogen werden

1) Handels-, Industrie-, Bank-AG, ohne Beteiligungen. Allfällige Liegenschaftssteuern siehe Seite 77

2) Inbegriffen Kirchensteuer

3) Reingewinn vor Abzug der im Geschäftsjahr bezahlten Steuern

4) Aktiengesellschaften haben die Wahl zwischen:

A = Besteuerung nach den für die natürlichen Personen geltenden Bestimmungen

B = Besteuerung nach Ertragsintensität

5) Angenommene mittlere Ausschüttung: 4,5 % vom steuerbaren Kapital und Reserven, höchstens aber 70 % vom Reingewinn

6) Ohne Gewerbesteuer

Sociétés anonymes¹⁾

Bénéfice net; capital et réserves 2 mio de fr.

Bénéfice net déterminant pour le calcul de l'impôt en fr.		Montants d'impôt en fr.			Bénéfice net déterminant pour le calcul de l'impôt en fr.		Montants d'impôt en fr.			Chefs-lieux des cantons
Canton et commune	Confédération	Canton et commune ²⁾	Confédération	Total	Canton et commune	Confédération	Canton et commune ²⁾	Confédération	Total	
Bénéfice net 240 000 fr. ³⁾					Bénéfice net 320 000 fr. ³⁾					
240 000	183 300	43 481	13 181	56 662	320 000	229 700	71 469	18 796	90 265	Zurich
240 000	175 000	52 865	12 177	65 042	320 000	229 200	72 028	18 735	90 763	Berne
183 800	183 800	42 931	13 242	56 173	235 400	235 400	65 157	19 485	84 642	Lucerne *
240 000	177 200	50 328	12 443	62 771	320 000	232 900	67 880	19 183	87 063	Altdorf
182 600	182 600	44 338	13 097	57 435	240 200	240 200	59 768	20 066	79 834	Schwyz *
240 000	182 800	44 080	13 121	57 201	320 000	240 600	59 280	20 115	79 395	Sarnen
240 000	182 700	44 145	13 109	57 254	320 000	242 400	57 225	20 332	77 557	Stans
177 000	177 000	50 513	12 419	62 932	231 600	231 600	69 345	19 026	88 371	Glaris *
240 000	194 300	31 146	14 512	45 658	320 000	252 900	45 466	21 603	67 069	Zoug
184 400	184 400	42 294	13 314	55 608	238 500	238 500	61 614	19 861	81 475	Fribourg *
179 700	179 700	47 590	12 746	60 336	235 400	235 400	65 102	19 485	84 587	Soleure * 5)
181 000	181 000	46 033	12 903	58 936	237 400	237 400	62 854	19 727	82 581	Bâle *
183 800	183 800	42 996	13 242	56 238	241 400	241 400	58 442	20 211	78 653	Liestal *
176 100	176 100	51 537	12 310	63 847	231 100	231 100	69 863	18 965	88 828	Schaffhouse *
240 000	179 200	48 094	12 685	60 779	320 000	239 200	60 882	19 945	80 827	Hérisau
240 000	169 100	59 419	11 463	70 882	320 000	225 800	75 846	18 324	94 170	Appenzell 4) A
190 800	190 800	35 093	14 089	49 182	246 400	246 400	52 717	20 816	73 533	B *
183 800	183 800	42 991	13 242	56 233	240 800	240 800	59 059	20 139	79 198	Saint-Gall * 5)
240 000	161 200	68 323	10 507	78 830	320 000	215 800	87 105	17 114	104 219	Coire
177 600	177 600	49 873	12 492	62 365	234 300	234 300	66 395	19 352	85 747	Aarau *
240 000	183 200	43 592	13 169	56 761	320 000	232 600	68 304	19 147	87 451	Frauenfeld
240 000	170 900	57 380	11 681	69 061	320 000	217 900	84 740	17 368	102 108	Bellinzona
182 500	182 500	44 421	13 085	57 506	233 800	233 800	66 914	19 292	86 206	Lausanne *
240 000	177 200	50 344	12 443	62 787	320 000	226 800	74 704	18 445	93 149	Sion
161 400	161 400	68 130	10 531	78 661	213 000	213 000	90 180	16 775	106 955	Neuchâtel *
186 800	186 800	39 523	13 605	53 128	240 300	240 300	59 564	20 078	79 642	Genève * 6)
163 100	163 100	66 218	10 737	76 955	217 100	217 100	85 582	17 271	102 853	Delémont *
Bénéfice net 800 000 fr. ³⁾					Bénéfice net 1 000 000 fr. ³⁾					
800 000	538 200	207 409	54 394	261 803	1 000 000	674 800	257 387	67 780	325 167	Zurich
800 000	556 800	187 004	56 216	243 220	1 000 000	695 300	234 911	69 789	304 700	Berne
566 800	566 800	175 947	57 196	233 143	710 300	710 300	218 412	71 259	289 671	Lucerne *
800 000	591 400	149 000	59 607	208 607	1 000 000	742 800	182 800	74 444	257 244	Altdorf
603 200	603 200	135 989	60 764	196 753	756 100	756 100	168 094	75 748	243 842	Schwyz *
800 000	590 000	150 480	59 470	209 950	1 000 000	737 600	188 480	73 935	262 415	Sarnen
800 000	603 500	135 705	60 793	196 498	1 000 000	755 900	168 405	75 728	244 133	Stans
578 900	578 900	162 770	58 382	221 152	727 100	727 100	199 945	72 906	272 851	Glaris *
800 000	630 900	105 610	63 478	169 088	1 000 000	790 200	130 670	79 090	209 760	Zoug
580 700	580 700	160 691	58 559	219 250	728 700	728 700	198 185	73 063	271 248	Fribourg *
571 600	571 600	170 803	57 667	228 470	713 200	713 200	215 322	71 544	286 866	Soleure * 5)
574 100	574 100	168 007	57 912	225 919	720 300	720 300	207 481	72 239	279 720	Bâle *
564 400	564 400	178 667	56 961	235 628	708 800	708 800	220 029	71 112	291 141	Liestal *
562 800	562 800	180 385	56 804	237 189	702 600	702 600	226 966	70 505	297 471	Schaffhouse *
800 000	601 800	137 610	60 626	198 236	1 000 000	754 800	169 580	75 620	245 200	Hérisau
800 000	568 300	174 407	57 343	231 750	1 000 000	713 000	215 474	71 524	286 998	Appenzell 4) A
593 700	593 700	146 438	59 833	206 271	744 100	744 100	181 331	74 572	255 903	B *
582 300	582 300	158 948	58 715	217 663	726 200	726 200	201 039	72 818	273 857	Saint-Gall * 5)
800 000	536 000	209 838	54 178	264 016	1 000 000	666 000	267 103	66 918	334 021	Coire
576 000	576 000	165 966	58 098	224 064	719 900	719 900	207 899	72 200	280 099	Aarau *
800 000	555 600	188 332	56 099	244 431	1 000 000	697 500	232 460	70 005	302 465	Frauenfeld
800 000	522 900	224 200	52 894	277 094	1 000 000	656 600	277 400	65 997	343 397	Bellinzona
564 400	564 400	178 680	56 961	235 641	707 400	707 400	221 580	70 975	292 555	Lausanne *
800 000	525 900	220 864	53 188	274 052	1 000 000	652 600	281 764	65 605	347 369	Sion
538 300	538 300	207 288	54 403	261 691	675 500	675 500	256 680	67 849	324 529	Neuchâtel *
544 900	544 900	200 094	55 050	255 144	682 900	682 900	248 512	68 574	317 086	Genève * 6)
548 200	548 200	196 461	55 374	251 835	687 800	687 800	243 210	69 054	312 264	Delémont *

*) Les impôts payés pendant la période de calcul peuvent être déduits

1) SA commerciales, industrielles ou bancaires, sans participations. Impôts immobiliers, si prévus par la loi, voir page 77

2) Impôts paroissiaux compris

3) Bénéfice net avant déduction des impôts payés pendant l'exercice

4) Les sociétés anonymes ont le choix entre:

A = l'imposition selon les dispositions applicables aux personnes physiques

B = l'imposition d'après la proportion du rendement

5) Distribution moyenne supposée: 4,5 % du capital et réserves imposables, au maximum 70 % du bénéfice net

6) Sans la taxe professionnelle fixe

Aktiengesellschaften¹⁾ / Sociétés anonymes²⁾

Kapital: Belastung durch Kantons-, Gemeinde- und Kirchensteuern
 Capital: charge due aux impôts cantonaux, communaux et paroissiaux

38 Kantonshauptorte Chefs-lieux des cantons Bund / Confédération	Steuerbares Kapital in Fr. / Capital imposable en fr.						
	100 000	500 000	1 000 000	5 000 000	10 000 000	50 000 000	100 000 000
	Steuerbelastung in Fr. / Charge fiscale en fr.						
Zürich	375	1 874	3 748	18 742	37 484	187 418	374 835
Bern	311	2 204	5 198	32 026	65 560	333 838	669 185
Luzern	411	2 055	4 110	20 550	41 100	205 500	411 000
Altdorf	690	3 450	6 900	34 500	69 000	345 000	690 000
Schwyz	467	2 333	4 666	23 331	46 661	233 305	466 610
Sarnen	380	1 900	3 800	19 000	38 000	190 000	380 000
Stans	300	1 090	2 180	13 080	26 705	135 705	271 955
Glarus	878	4 390	8 779	43 897	87 794	438 970	877 940
Zug	269	1 343	2 685	13 425	26 850	134 250	268 500
Fribourg	679	3 395	6 790	33 950	67 901	339 504	679 008
Solothurn	524	2 620	5 240	26 200	52 400	262 000	524 000
Basel	1 000	4 000	7 000	31 000	61 000	301 000	601 000
Liestal	850	4 250	8 500	42 500	85 000	425 000	850 000
Schaffhausen	357	1 785	3 570	17 850	35 700	178 500	357 000
Herisau	487	2 433	4 865	24 325	48 650	243 250	486 500
Appenzell 2) A	385	2 438	5 005	25 539	51 206	256 542	513 212
B	435	2 175	4 350	21 750	43 500	217 500	435 000
St. Gallen	650	3 250	6 500	32 500	65 000	325 000	650 000
Chur	333	2 273	6 964	43 995	95 325	575 286	1 211 232
Aarau	564	2 820	5 640	28 200	56 400	282 000	564 000
Frauenfeld	473	2 364	5 516	30 732	62 252	314 412	629 612
Bellinzona	570	2 850	5 700	28 500	57 000	285 000	570 000
Lausanne	468	2 340	4 680	23 400	46 800	234 000	468 000
Sion	711	3 553	7 105	35 525	71 050	355 250	710 500
Neuchâtel	669	3 375	6 750	33 750	67 500	337 500	675 000
Genève	446	2 229	4 458	22 290	44 580	222 900	445 800
Delémont	412	2 576	6 440	32 200	64 400	322 000	644 000
Direkte Bundessteuer							
Impôt fédéral direct	83	413	825	4 125	8 250	41 250	82 500

¹⁾ Handels-, Industrie-, Bank-AG

SA commerciales, industrielles ou bancaires

²⁾ Aktiengesellschaften haben die Wahl zwischen:

A = Besteuerung nach den für die natürlichen Personen geltenden Bestimmungen

B = Besteuerung nach den für die juristischen Personen geltenden Bestimmungen

Les sociétés anonymes ont le choix entre:

A = l'imposition selon les dispositions applicables aux personnes physiques

B = l'imposition selon les dispositions applicables aux personnes morales

Holdingsgesellschaften / Sociétés holding

Reingewinn: Kapital und Reserven 2 Mio. Fr. / Bénéfice net; capital et réserves 2 mio de fr.

Annahmen:

Steuersubjekt: Reine Holding-Aktiengesellschaft mit ausschliesslicher Beteiligung an anderen Gesellschaften;

Steuerobjekt: 1 000 000 Fr. Kapital, 500 000 Fr. offene Reserven und 500 000 Fr. stille Reserven kombiniert mit verschiedenen Rendite-typen.

Hypothèses:

Sujet fiscal: société anonyme holding ayant exclusivement des participations à d'autres sociétés;

Objet fiscal: 1 000 000 fr. de capital, 500 000 fr. de réserves apparentes et 500 000 fr. de réserves latentes, combinés avec différents types de rendement.

39 Kantonshauptorte Chefs-lieux des cantons	Reingewinn ¹⁾ / Bénéfice net ¹⁾								
	0 Fr.			80 000 Fr.			160 000 Fr.		
	Steuerbeträge in Franken / Montants d'impôt en francs								
	Kanton und Gemeinde	Bund	Total	Canton et commune	Confédération	Total	Kanton und Gemeinde	Bund	Total
Zürich	1 499	1 650	3 149	1 499	1 650	3 149	1 499	1 650	3 149
Bern	1 875	1 650	3 525	1 875	1 650	3 525	1 875	1 650	3 525
Luzern	1 000	1 650	2 650	1 000	1 650	2 650	1 000	1 650	2 650
Altdorf	750	1 650	2 400	750	1 650	2 400	750	1 650	2 400
Schwyz	1 800	1 650	3 450	1 800	1 650	3 450	1 800	1 650	3 450
Sarnen	1 000	1 650	2 650	1 000	1 650	2 650	1 000	1 650	2 650
Stans	750	1 650	2 400	750	1 650	2 400	750	1 650	2 400
Glarus	1 500	1 650	3 150	1 500	1 650	3 150	1 500	1 650	3 150
Zug	1 000	1 650	2 650	1 000	1 650	2 650	1 000	1 650	2 650
Fribourg	2 400	1 650	4 050	2 400	1 650	4 050	2 400	1 650	4 050
Solothurn	945	1 650	2 595	945	1 650	2 595	945	1 650	2 595
Basel	2 000	1 650	3 650	2 000	1 650	3 650	2 000	1 650	3 650
Liestal	1 590	1 650	3 240	1 590	1 650	3 240	1 590	1 650	3 240
Schaffhausen	2 380	1 650	4 030	2 380	1 650	4 030	2 380	1 650	4 030
Herisau	1 000	1 650	2 650	1 575	1 650	3 225	2 262	1 650	3 912
Appenzell	750	1 650	2 400	750	1 650	2 400	750	1 650	2 400
St. Gallen	1 950	1 650	3 600	1 950	1 650	3 600	1 950	1 650	3 600
Chur	1 500	1 650	3 150	1 500	1 650	3 150	1 500	1 650	3 150
Aarau	1 200	1 650	2 850	1 200	1 650	2 850	1 200	1 650	2 850
Frauenfeld	1 182	1 650	2 832	1 182	1 650	2 832	1 182	1 650	2 832
Bellinzona	1 000	1 650	2 650	1 000	1 650	2 650	1 000	1 650	2 650
Lausanne	4 212	1 650	5 862	4 212	1 650	5 862	4 212	1 650	5 862
Sion	14 210	1 650	15 860	14 210	1 650	15 860	14 210	1 650	15 860
Neuchâtel	1 688	1 650	3 338	1 688	1 650	3 338	1 688	1 650	3 338
Genève 2)	1 337	1 650	2 987	1 337	1 650	2 987	1 337	1 650	2 987
Delémont	1 263	1 650	2 913	1 263	1 650	2 913	1 263	1 650	2 913

¹⁾ Reingewinn vor Abzug der im Geschäftsjahr bezahlten Steuern
Bénéfice net avant déduction des impôts payés pendant l'exercice

²⁾ Ohne Gewerbesteuer

Sans la taxe professionnelle fixe

Domizilgesellschaften / Sociétés de domicile

Reingewinn, Kapital und Reserven 2 Mio. Fr. / Bénéfice net; capital et réserves 2 mio de fr

Annahmen:

Steuersubjekt: Ausländisch beherrschte Gesellschaft, die nur ihren formellen Sitz im Kanton hat, ohne hier jedoch eine Geschäftstätigkeit auszuüben;

Steuerobjekt: 1 000 000 Fr Kapital, 500 000 Fr. offene Reserven und 500 000 Fr. stille Reserven kombiniert mit verschiedenen Rendite-typen.

Hypothèses:

Sujet fiscal: société dominée de l'étranger n'ayant qu'un domicile formel dans le canton sans cependant y exercer une activité commerciale;

Objet fiscal: 1 000 000 fr de capital, 500 000 fr de réserves apparentes et 500 000 fr de réserves latentes, combinés avec différents types de rendement

40 Kantonshauptorte Chefs-lieux des cantons	Reingewinn ¹⁾ / Bénéfice net ¹⁾								
	0 Fr			80 000 Fr			160 000 Fr		
	Steuerbeträge in Franken / Montants d'impôt en francs								
	Kanton und Gemeinde	Bund ²⁾	Total	Canton et commune	Confédération ²⁾	Total	Kanton und Gemeinde	Bund ²⁾	Total
Zürich	7 497	1 650	9 147	8 187	4 108	12 295	8 876	9 062	17 938
Bern 3)	1 875	1 650	3 525	2 864	4 293	7 157	4 298	9 367	13 665
Luzern	1 200	1 650	2 850	1 200	4 351	5 551	1 200	9 578	10 778
Altdorf	750	1 650	2 400	750	4 369	5 119	750	9 607	10 357
Schwyz	1 000	1 650	2 650	1 000	4 358	5 358	1 000	9 592	10 592
Sarnen	1 000	1 650	2 650	1 000	4 358	5 358	1 000	9 592	10 592
Stans	1 600	1 650	3 250	1 600	4 340	5 940	1 600	9 549	11 149
Glarus	750	1 650	2 400	750	4 369	5 119	750	9 607	10 357
Zug	1 000	1 650	2 650	1 000	4 358	5 358	1 000	9 592	10 592
Fribourg	2 400	1 650	4 050	2 400	4 311	6 711	2 400	9 498	11 898
Solothurn	945	1 650	2 595	945	4 362	5 307	945	9 600	10 545
Basel	3 000	1 650	4 650	3 000	4 289	7 289	3 000	9 455	12 455
Liestal	3 180	1 650	4 830	3 180	4 282	7 462	3 180	9 447	12 627
Schaffhausen	2 380	1 650	4 030	2 380	4 311	6 691	2 380	9 498	11 878
Herisau	750	1 650	2 400	750	4 369	5 119	750	9 607	10 357
Appenzell	750	1 650	2 400	750	4 369	5 119	750	9 607	10 357
St. Gallen	1 950	1 650	3 600	1 950	4 325	6 275	1 950	9 527	11 477
Chur	750	1 650	2 400	750	4 369	5 119	750	9 607	10 357
Aarau	1 200	1 650	2 850	1 200	4 351	5 551	1 200	9 578	10 778
Frauenfeld	1 182	1 650	2 832	1 182	4 354	5 536	1 182	9 578	10 760
Bellinzona	1 000	1 650	2 650	1 000	4 358	5 358	1 000	9 592	10 592
Lausanne 2) 3)	4 212	1 650	5 862	5 710	4 195	9 905	9 603	9 012	18 615
Sion 4)	14 210	1 650	15 860	14 210	3 897	18 107	14 210	8 699	22 909
Neuchâtel 5)	1 688	1 650	3 338	2 512	4 307	6 819	3 344	9 433	12 777
Genève	1 337	1 650	2 987	1 337	4 347	5 684	1 337	9 571	10 908
Delémont 3)	1 263	1 650	2 913	1 679	4 336	6 015	2 242	9 505	11 747

1) Reingewinn vor Abzug der im Geschäftsjahr bezahlten Steuern

Bénéfice net avant déduction des impôts payés pendant l'exercice

2) Besteuerung wie Aktiengesellschaften

Imposition comme pour les sociétés anonymes

3) Für die Berechnung des Reingewinnes ist die Tatsache des Sitzes im Kanton und dessen Bedeutung im Rahmen der Geschäftstätigkeit des Gesamtunternehmens zu berücksichtigen

Pour le calcul du bénéfice net, il y a lieu de tenir compte du siège effectif dans le canton et du rôle joué par ce siège par rapport à l'ensemble de l'entreprise

4) Kapitalsteuer wie AG

Impôt sur le capital comme pour les SA

5) Proportionale Steuer vom Reingewinn. In der Bemessungsperiode bezahlte Steuern können abgezogen werden

Impôt proportionnel sur le bénéfice net. Les impôts payés pendant la période de calcul peuvent être déduits

B) Kantonale Belastungs- und Indexziffern der Aktiengesellschaften

(Seiten 72 bis 74)

Die Richtlinien für die Berechnung der Indexziffern sind wie folgt festgelegt worden:

Indexgemeinden

Alle Gemeinden mit einem Ertrag aus der direkten Bundessteuer der juristischen Personen von 200'000 Fr. und mehr, mindestens aber 5 Gemeinden pro Kanton.

Ergänzung durch die Gemeinden mit nächstkleinerem Steuerertrag, bis mindestens 80% des Ertrages der juristischen Personen pro Kanton erfasst sind.

Grundlagen für die Indexberechnung

Belastung des Reingewinns für eine AG mit einem steuerbaren Kapital und Reserven von 2 Mio. Fr. kombiniert mit verschiedenen Renditetypen. Belastung des steuerbaren Kapitals mit Reserven für eine AG.

Kantonsziffern

Gewogenes Mittel aus den Belastungen in den Indexgemeinden pro Kanton und Steuerobjekt.

Jede Gemeinde erhält als Gewicht den entsprechenden, korrigierten Ertrag gemäss neuester Statistik über die direkte Bundessteuer.

Schweizerisches Mittel

Gewogenes Mittel der Kantonsziffern pro Steuerobjekt.

Reingewinn: Jeder Kanton erhält als Gewicht pro Renditotyp den entsprechenden Reingewinn der Aktiengesellschaften und Genossenschaften zusammen gemäss neuester Statistik über die direkte Bundessteuer (typenspezifische Kantonsgewichte).

Kapital: Jeder Kanton erhält als Gewicht pro Kapitaltyp das entsprechende steuerbare Kapital der Aktiengesellschaften und Genossenschaften zusammen gemäss neuester Statistik über die direkte Bundessteuer (typenspezifische Kantonsgewichte).

Einzelindizes

Indizierte Kantonsziffern pro Steuerobjekt (Schweiz = 100).

Index

Zusammenzug der Einzelindizes pro Kanton.

Reingewinn: Jeder Renditotyp erhält als Gewicht pro Kanton den entsprechenden Reingewinn der Aktiengesellschaften und Genossenschaften zusammen gemäss neuester Statistik über die direkte Bundessteuer (kantonspezifische Typengewichte).

Kapital: Jeder Kapitaltyp erhält als Gewicht pro Kanton das entsprechende steuerbare Kapital der Aktiengesellschaften und Genossenschaften zusammen gemäss neuester Statistik über die direkte Bundessteuer (kantonspezifische Typengewichte).

Totalindex der Reingewinn- und Kapitalbelastung

Zusammenzug des Indexes der Reingewinnbelastung und des Indexes der Kapitalbelastung pro Kanton.

Der Index der Reingewinnbelastung und der Index der Kapitalbelastung erhalten als Gewicht pro Kanton die entsprechenden Einnahmen der Kantone und Gemeinden aus Gewinn- und Kapitalsteuern gemäss Finanzstatistik¹⁾ im Durchschnitt der letzten 4 Jahre (kantonspezifische Zusammenzugsgewichte).

1) Vgl. Fussnote 1 auf Seite 45.

B) Nombres cantonaux indiquant la charge et indices relatifs aux sociétés anonymes

(pages 72 à 74)

Les règles pour le calcul des indices ont été fixées comme il suit:

Communes choisies pour le calcul de l'indice

Toutes les communes dont le produit de l'impôt fédéral direct des personnes morales s'élève à 200'000 de fr. ou plus, mais au moins 5 communes par canton.

On ajoute à ces communes les communes les plus voisines s'agissant du produit de l'impôt jusqu'à ce que celui-ci atteigne au moins 80% des recettes afférentes aux personnes morales, pour chaque canton.

Bases de calcul des indices

Charge afférente au bénéfice net pour une SA avec 2 mio de fr. de capital et réserves imposables, combinés avec différents types de rendement.

Charge du capital et réserves imposables d'une SA.

Nombres cantonaux

Moyenne pondérée des charges des communes choisies, par canton et objet fiscal.

La pondération s'effectue pour chaque commune à l'aide du coefficient de pondération correspondant et rectifié compte tenu de la dernière statistique de l'impôt fédéral direct.

Moyenne suisse

Moyenne pondérée des nombres cantonaux par objet fiscal.

Bénéfice net: on attribue à chaque canton comme coefficient de pondération, pour chaque type de rendement, le bénéfice net total correspondant des sociétés anonymes et des sociétés coopératives, selon la dernière statistique de l'impôt fédéral direct (coefficients de pondération propres à chaque canton, par type).

Capital: on attribue à chaque canton comme coefficient de pondération, pour chaque type de capital, le capital imposable total correspondant des sociétés anonymes et des sociétés coopératives, selon la dernière statistique de l'impôt fédéral direct (coefficients de pondération propres à chaque canton, par type).

Indices particuliers

Nombres cantonaux indexés pour chaque objet fiscal (moyenne suisse = 100).

Indice

Concentration des indices particuliers par canton.

Bénéfice net: on attribue à chaque type de rendement comme coefficient de pondération, par canton, le bénéfice net total correspondant des sociétés anonymes et des sociétés coopératives selon la dernière statistique de l'impôt fédéral direct (coefficients de pondération propres à chaque type, par canton).

Capital: on attribue à chaque type de capital comme coefficient de pondération, par canton, le capital imposable total correspondant des sociétés anonymes et des sociétés coopératives selon la dernière statistique de l'impôt fédéral direct (coefficients de pondération propres à chaque type, par canton).

Indice total de la charge grevant le bénéfice net et le capital

Concentration de l'indice de la charge grevant le bénéfice net et de l'indice de la charge grevant le capital, par canton.

On attribue à l'indice de la charge grevant le bénéfice net et à l'indice de la charge grevant le capital, comme coefficient de pondération, par canton, la moyenne des recettes des 4 dernières années de chaque canton et de ses communes au titre des impôts sur le bénéfice net et sur le capital, selon la statistique financière¹⁾ (concentration à l'aide des coefficients de pondération propres à chaque canton).

1) Voir remarque 1 à la page 45.

Aktiengesellschaften¹⁾ mit 2 Mio. Fr. Kapital und Reserven
Sociétés anonymes¹⁾ avec 2 mio de fr. de capital et réserves
Reingewinn: Belastungen in Franken und Einzelindizes
Bénéfice net: charges en francs et indices particuliers

41 Kantone Cantons	Rendite in Prozenten / Rendement en pour-cent										
	2	4	6	8	12	16	20	25	30	40	50
	Mittlere, gewogene Belastung durch Kantons-, Gemeinde- und Kirchensteuern in Fr.										
Zürich	3 402	6 804	10 206	15 777	35 497	63 107	98 604	123 255	147 906	197 208	246 510
Bern	3 859	7 718	13 748	21 949	41 245	60 541	79 837	103 957	128 077	176 317	224 557
Luzern	4 144	9 664	15 118	20 472	34 923	57 215	83 119	105 160	126 149	168 654	211 342
Uri	4 450	8 900	13 350	19 648	36 528	54 080	67 600	84 500	101 400	135 200	169 000
Schwyz	2 980	6 974	10 921	15 662	32 891	46 816	58 515	73 110	87 725	117 452	147 180
Obwalden	3 190	6 379	14 354	22 328	38 276	54 225	70 173	90 108	110 044	149 915	189 786
Nidwalden	4 535	11 554	18 573	25 483	38 873	51 830	64 788	80 985	97 182	129 576	161 970
Glarus	2 041	5 966	10 555	17 524	32 957	51 771	70 585	89 790	108 059	145 097	182 261
Zug	2 549	5 097	7 646	11 651	26 215	40 779	50 974	63 718	76 461	101 948	127 435
Fribourg	1 868	4 887	7 871	13 273	28 747	48 089	70 855	91 406	109 870	147 255	184 791
Solothurn	1 908	4 852	10 068	18 569	35 811	52 664	69 517	90 590	111 664	154 380	197 215
Basel-Stadt	2 286	6 780	12 096	18 453	33 033	49 854	69 231	96 282	115 695	155 007	194 481
Basel-Landschaft	2 132	6 141	10 117	13 988	26 300	41 820	59 988	85 911	115 073	162 606	204 246
Schaffhausen	3 696	9 216	16 387	25 015	43 291	61 116	78 974	101 272	123 570	168 714	214 018
Appenzell A.Rh.	4 680	11 602	18 244	25 447	38 674	51 566	64 457	80 571	96 686	128 914	161 143
Appenzell I.Rh.	4 440	10 524	17 288	24 854	40 157	57 956	77 386	99 065	118 871	158 738	198 652
St. Gallen	2 821	7 280	12 032	17 862	29 991	46 059	62 615	83 294	104 003	145 948	188 039
Graubünden	4 379	12 963	23 339	32 327	52 013	70 801	90 263	115 428	140 701	193 577	250 862
Aargau	3 612	8 965	14 254	21 691	38 593	55 115	71 608	92 239	112 871	154 686	196 619
Thurgau	3 183	6 367	9 550	14 261	32 088	57 045	89 132	111 416	133 699	178 265	222 831
Ticino	3 580	7 159	13 245	21 836	43 313	69 086	94 859	125 286	150 343	200 458	250 572
Vaud	2 347	5 551	9 327	16 297	34 222	56 177	81 706	104 818	125 788	168 217	210 828
Valais	3 208	6 415	11 628	18 845	35 685	59 743	83 801	113 873	143 945	204 089	264 233
Neuchâtel	1 175	7 010	16 363	28 089	57 120	76 928	96 413	120 815	145 180	194 381	243 907
Genève	2 435	5 750	9 018	14 497	30 636	50 698	74 194	107 613	143 143	191 291	239 755
Jura	2 469	8 199	16 557	27 396	48 956	66 054	82 715	103 497	124 308	166 372	208 671
Schweiz/Suisse	3 027	7 198	11 133	17 207	34 052	56 151	77 682	104 526	118 722	160 476	184 411
	Einzelindizes										
Zürich	112,4	94,5	91,7	91,7	104,2	112,4	126,9	117,9	124,6	122,9	133,7
Bern	127,5	107,2	123,5	127,6	121,1	107,8	102,8	99,5	107,9	109,9	121,8
Luzern	136,9	134,3	135,8	119,0	102,6	101,9	107,0	100,6	106,3	105,1	114,6
Uri	147,0	123,7	119,9	114,2	107,3	96,3	87,0	80,8	85,4	84,2	91,6
Schwyz	98,4	96,9	98,1	91,0	96,6	83,4	75,3	69,9	73,9	73,2	79,8
Obwalden	105,4	88,6	128,9	129,8	112,4	96,6	90,3	86,2	92,7	93,4	102,9
Nidwalden	149,8	160,5	166,8	148,1	114,2	92,3	83,4	77,5	81,9	80,7	87,8
Glarus	67,4	82,9	94,8	101,8	96,8	92,2	90,9	85,9	91,0	90,4	98,8
Zug	84,2	70,8	68,7	67,7	77,0	72,6	65,6	61,0	64,4	63,5	69,1
Fribourg	61,7	67,9	70,7	77,1	84,4	85,6	91,2	87,4	92,5	91,8	100,2
Solothurn	63,0	67,4	90,4	107,9	105,2	93,8	89,5	86,7	94,1	96,2	106,9
Basel-Stadt	75,5	94,2	108,7	107,2	97,0	88,8	89,1	92,1	97,5	96,6	105,5
Basel-Landschaft	70,4	85,3	90,9	81,3	77,2	74,5	77,2	82,2	96,9	101,3	110,8
Schaffhausen	122,1	128,0	147,2	145,4	127,1	108,8	101,7	96,9	104,1	105,1	116,1
Appenzell A.Rh.	154,6	161,2	163,9	147,9	113,6	91,8	83,0	77,1	81,4	80,3	87,4
Appenzell I.Rh.	146,7	146,2	155,3	144,4	117,9	103,2	99,6	94,8	100,1	98,9	107,7
St. Gallen	93,2	101,1	108,1	103,8	88,1	82,0	80,6	79,7	87,6	90,9	102,0
Graubünden	144,6	180,1	209,6	187,9	152,7	126,1	116,2	110,4	118,5	120,6	136,0
Aargau	119,3	124,6	128,0	126,1	113,3	98,2	92,2	88,2	95,1	96,4	106,6
Thurgau	105,1	88,5	85,8	82,9	94,2	101,6	114,7	106,6	112,6	111,1	120,8
Ticino	118,3	99,5	119,0	126,9	127,2	123,0	122,1	119,9	126,6	124,9	135,9
Vaud	77,5	77,1	83,8	94,7	100,5	100,0	105,2	100,3	106,0	104,8	114,3
Valais	106,0	89,1	104,4	109,5	104,8	106,4	107,9	108,9	121,2	127,2	143,3
Neuchâtel	38,8	97,4	147,0	163,2	167,7	137,0	124,1	115,6	122,3	121,1	132,3
Genève	80,4	79,9	81,0	84,2	90,0	90,3	95,5	103,0	120,6	119,2	130,0
Jura	81,6	113,9	148,7	159,2	143,8	117,6	106,5	99,0	104,7	103,7	113,2
Schweiz/Suisse	100,0	100,0	100,0	100,0	100,0	100,0	100,0	100,0	100,0	100,0	100,0
	1) Handels-, Industrie-, Bank-AG, ohne Beteiligungen										

Aktiengesellschaften¹⁾ / Sociétés anonymes¹⁾

Kapital: Belastungen in Franken und Einzelindizes
 Capital: charges en francs et indices particuliers

42 Kantone Cantons	Kapital und Reserven in 1000 Fr. / Capital et réserves en 1000 fr.						
	100	500	1 000	5 000	10 000	50 000	100 000
	Charge moyenne pondérée due aux impôts cantonaux, communaux et paroissiaux en fr.						
Zürich	370 ¹	1 849	3 698	18 488	36 977	184 883	369 765
Bern	314	2 219	5 234	32 248	66 016	336 160	673 840
Luzern	414	2 072	4 144	20 721	41 441	207 205	414 410
Uri	690	3 450	6 900	34 500	69 000	345 000	690 000
Schwyz	426	2 131	4 262	21 310	42 620	213 100	426 200
Obwalden	399	1 994	3 987	19 936	39 871	199 355	398 710
Nidwalden	300	1 080	2 160	12 958	26 455	134 435	269 410
Glarus	877	4 386	8 771	43 855	87 710	438 550	877 100
Zug	273	1 365	2 731	13 654	27 308	136 538	273 075
Fribourg	679	3 393	6 786	33 931	67 861	339 306	678 612
Solothurn	499	2 495	4 989	24 945	49 890	249 450	498 900
Basel-Stadt	1 000	4 000	7 000	31 000	61 000	301 000	601 000
Basel-Landschaft	850	4 251	8 502	42 509	85 017	425 086	850 171
Schaffhausen	345	1 724	3 447	17 237	34 475	172 373	344 745
Appenzell A.Rh.	490	2 452	4 904	24 522	49 043	245 217	490 434
Appenzell I.Rh.	428	2 422	4 913	24 847	49 764	249 100	498 270
St. Gallen	650	3 250	6 500	32 500	65 000	325 000	650 000
Graubünden	333	2 273	6 966	44 009	95 353	575 451	1 211 583
Aargau	564	2 820	5 640	28 200	56 400	282 000	564 000
Thurgau	478	2 388	5 571	31 037	62 870	317 534	635 864
Ticino	537	2 685	5 369	26 847	53 694	268 470	536 940
Vaud	451	2 257	4 513	22 566	45 132	225 660	451 320
Valais	702	3 508	7 017	35 084	70 168	350 840	701 680
Neuchâtel	672	3 389	6 778	33 891	67 782	338 910	677 820
Genève	446	2 231	4 463	22 312	44 625	223 124	446 248
Jura	362	2 264	5 661	28 304	56 608	283 038	566 075
Schweiz/Suisse	489	2 495	5 131	26 276	52 077	255 278	489 453
	Indices particuliers						
Zürich	75,7	74,1	72,1	70,4	71,0	72,4	75,5
Bern	64,2	88,9	102,0	122,7	126,8	131,7	137,7
Luzern	84,7	83,1	80,8	78,9	79,6	81,2	84,7
Uri	141,1	138,3	134,5	131,3	132,5	135,1	141,0
Schwyz	87,1	85,4	83,1	81,1	81,8	83,5	87,1
Obwalden	81,6	79,9	77,7	75,9	76,6	78,1	81,5
Nidwalden	61,3	43,3	42,1	49,3	50,8	52,7	55,0
Glarus	179,3	175,8	170,9	166,9	168,4	171,8	179,2
Zug	55,8	54,7	53,2	52,0	52,4	53,5	55,8
Fribourg	138,8	136,0	132,3	129,1	130,3	132,9	138,6
Solothurn	102,0	100,0	97,2	94,9	95,8	97,7	101,9
Basel-Stadt	204,5	160,3	136,4	118,0	117,1	117,9	122,8
Basel-Landschaft	173,8	170,4	165,7	161,8	163,3	166,5	173,7
Schaffhausen	70,5	69,1	67,2	65,6	66,2	67,5	70,4
Appenzell A.Rh.	100,2	98,3	95,6	93,3	94,2	96,1	100,2
Appenzell I.Rh.	87,5	97,1	95,8	94,6	95,6	97,6	101,8
St. Gallen	132,9	130,3	126,7	123,7	124,8	127,3	132,8
Graubünden	68,1	91,1	135,8	167,5	183,1	225,4	247,5
Aargau	115,3	113,0	109,9	107,3	108,3	110,5	115,2
Thurgau	97,7	95,7	108,6	118,1	120,7	124,4	129,9
Ticino	109,8	107,6	104,6	102,2	103,1	105,2	109,7
Vaud	92,2	90,5	88,0	85,9	86,7	88,4	92,2
Valais	143,6	140,6	136,8	133,5	134,7	137,4	143,4
Neuchâtel	137,4	135,8	132,1	129,0	130,2	132,8	138,5
Genève	91,2	89,4	87,0	84,9	85,7	87,4	91,2
Jura	74,0	90,7	110,3	107,7	108,7	110,9	115,7
Schweiz/Suisse	100,0	100,0	100,0	100,0	100,0	100,0	100,0

¹⁾ SA commerciales, industrielles et bancaires, sans participations

Aktiengesellschaften¹⁾
Sociétés anonymes¹⁾
Totalindex der Reingewinn- und Kapitalbelastung
Indice total de la charge grevant le bénéfice net et le capital

43 Kantone Cantons	Index der Reingewinn- belastung Indice de la charge grevant le bénéfice net	Index der Kapital- belastung Indice de la charge grevant le capital	Totalindex der Reingewinn- und Kapitalbelastung Indice total de la charge grevant le bénéfice net et le capital
Zürich	106,9	74,2	101,1
Bern	117,1	124,1	119,1
Luzern	112,1	82,0	104,6
Uri	101,2	138,1	114,0
Schwyz	86,2	84,5	85,6
Obwalden	101,1	77,6	95,5
Nidwalden	120,6	52,5	106,8
Glarus	95,6	174,1	128,5
Zug	68,8	54,5	66,0
Fribourg	93,4	134,5	107,2
Solothurn	93,5	99,6	95,0
Basel-Stadt	101,4	123,7	108,5
Basel-Landschaft	85,3	166,7	107,8
Schaffhausen	118,7	68,6	111,1
Appenzell A.Rh.	99,1	96,5	98,7
Appenzell I.Rh.	110,6	97,3	108,0
St. Gallen	92,7	127,9	100,5
Graubünden	143,4	180,8	161,2
Aargau	112,4	112,4	112,4
Thurgau	99,8	114,4	103,7
Ticino	126,1	107,0	122,3
Vaud	100,6	90,7	97,9
Valais	104,9	140,6	118,9
Neuchâtel	142,3	135,0	140,2
Genève	105,1	89,6	102,1
Jura	115,6	104,4	112,7
Schweiz/Suisse	100,0	100,0	100,0

¹⁾ Handels-, Industrie-, Bank-AG, ohne Beteiligungen
SA commerciales, industrielles et bancaires, sans participations

III

Andere Steuern

Autres impôts

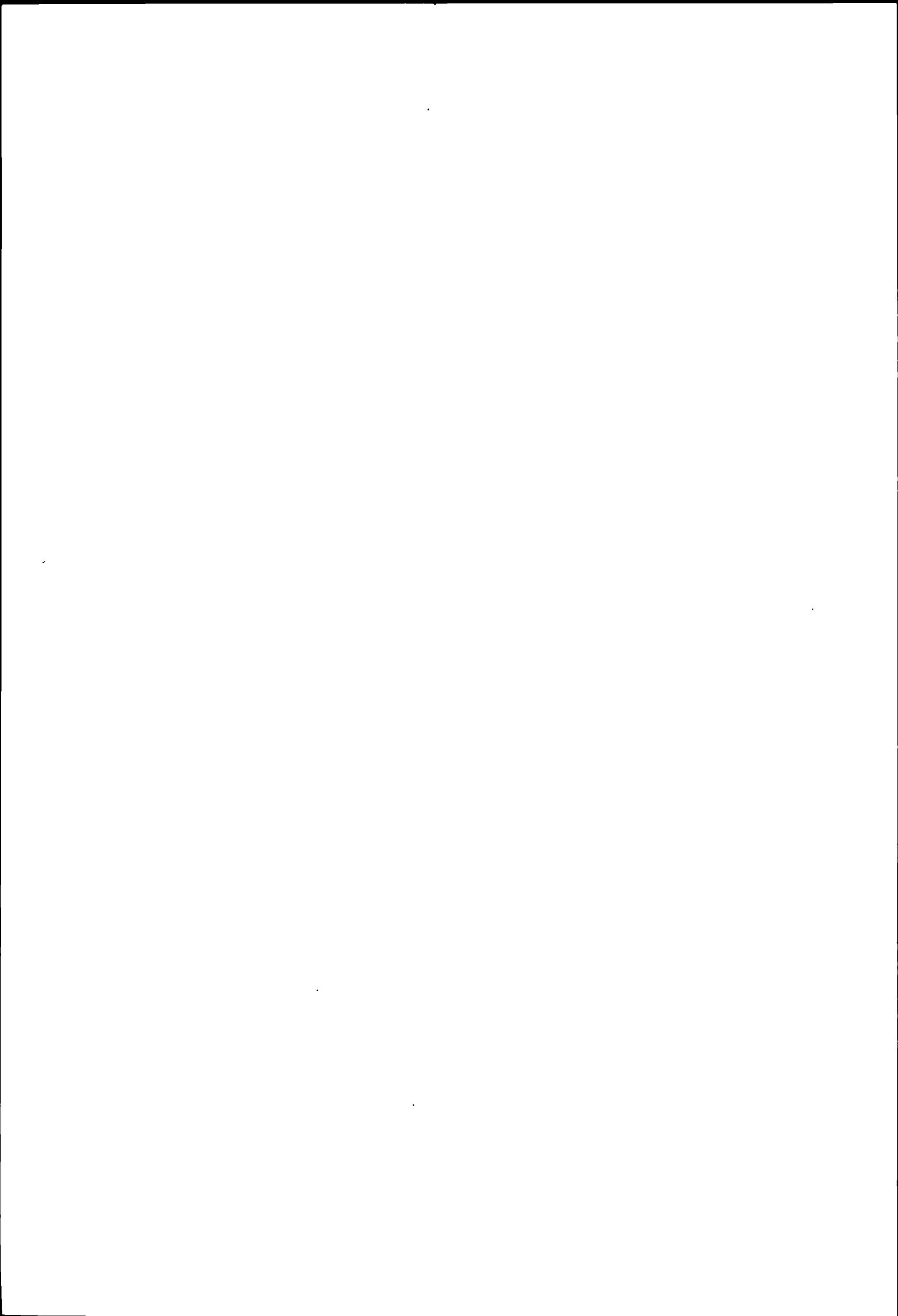

A) Liegenschaftssteuern

Natürliche oder juristische Personen, die über Grundeigentum verfügen, haben in einigen Kantonen neben Einkommens- und Vermögenssteuern, bzw. Reingewinn- und Kapitalsteuern, Liegenschaftssteuern zu bezahlen. Diese Sondersteuer auf dem Grundeigentum ohne Schuldenabzug ist in allen Kantonen proportional.

Ordentliche Liegenschaftssteuern werden in 15 Kantonen erhoben.

1. Als obligatorische Kantonssteuer in den Kantonen Freiburg, Thurgau, Tessin, Waadt, Wallis, Neuenburg und Genf;
2. Als obligatorische Gemeindesteuer in den Kantonen Bern, Luzern, St. Gallen, Tessin, Wallis und Jura;
3. Als fakultative Gemeindesteuer in den Kantonen Freiburg, Basel-Stadt, Basel-Landschaft, Appenzell I.Rh., Graubünden, Waadt und Neuenburg.

A) Impôts immobiliers

Les personnes physiques ou morales ayant une propriété foncière doivent payer, dans quelques cantons, outre les impôts sur le revenu et sur la fortune, resp. sur le bénéfice net et sur le capital, des impôts immobiliers. Cet impôt spécial sur la propriété foncière sans défalcation des dettes est proportionnel dans tous les cantons.

Des impôts immobiliers ordinaires sont prélevés dans 15 cantons.

1. Impôt cantonal obligatoire: dans les cantons de Fribourg, Thurgovie, Tessin, Vaud, Valais, Neuchâtel et Genève;
2. Impôt communal obligatoire: dans les cantons de Berne, Lucerne, Saint-Gall, Tessin, Valais et Jura;
3. Impôt communal facultatif: dans les cantons de Fribourg, Bâle-Ville, Bâle-Campagne, Appenzell Rh.-Int., Grisons, Vaud et Neuchâtel.

Liegenschaftssteuern¹⁾Impôts immobiliers¹⁾

44 Kantons- hauptorte	Liegenschafts- steuer für je 100 000 Fr. Grundeigentum		Bewertungsgrundlage	44 Chefs lieux des cantons	Impôt immo- bilier par 100 000 fr de propriété foncière		Base d'estimation
	Natur- liche Person	Juris- tische Person			Per- sonne phy- sique	Per- sonne morale	
	Fr	Fr			fr	fr	
Zürich	-	-	-	Schaffhausen..	-	-	-
Bern	120	120	Amtlicher Wert	Herisau	-	-	-
Luzern	50	50	Katasterwert	Appenzell	33 ⁴⁾	33 ⁴⁾	Amtlicher Steuerwert
Altdorf ...	-	-	-	St. Gallen ...	120	120	Amtlicher Verkehrswert
Schwyz	-	-	-	Chur	50	50	Verkehrswert
Sarnen	-	-	-	Aarau	-	-	-
Stans	-	-	-	Frauenfeld ...	50	50	Amtliche Steuerschätzung
Glarus	-	-	-	Bellinzona ...	100	300	Valeur cadastrale
Zug	-	-	-	Lausanne	125	275 ²⁾	Estimation fiscale
Fribourg ..	240	390 ²⁾	Valeur fiscale	Sion	100	225	Valeur fiscale
Solothurn .	-	-	-	Neuchâtel	-	200 ²⁾	Valeur cadastrale
Basel	-	-	-	Genève	100	200 ²⁾	Valeur officielle fiscale
Liestal ...	-	200 ³⁾	Amtlicher Steuerwert	Delémont	120	120	Valeur officielle

1) Ohne Minimalsteuern auf dem Grundeigentum, die in einigen Kantonen von den juristischen oder natürlichen Personen erhoben werden (vgl. Aktiengesellschaften, Seite 63)

Sans les impôts minimums perçus, dans quelques cantons, sur la propriété foncière des personnes morales ou des personnes physiques (voir sociétés anonymes, page 63)

2) Steuererleichterungen werden gewährt für Liegenschaften, die dem eigenen Geschäftsbetrieb dienen
Des allègements fiscaux sont accordés pour les immeubles servant à une exploitation appartenant au contribuable

3) Eine Liegenschaftsteuer wird nur erhoben von juristischen Personen, die gem. § 16 StG von der Kantons- und Gemeindesteuer befreit sind
Un impôt immobilier n'est prélevé qu'auprès des personnes morales qui sont exemptées, selon § 16 LF, de l'impôt cantonal et communal

4) Durchschnitt der in den verschiedenen Schul- und Kirchgemeinden geltenden Steueransätze
Moyenne des taux d'impôt valables pour les différentes communes scolaires et paroissiales

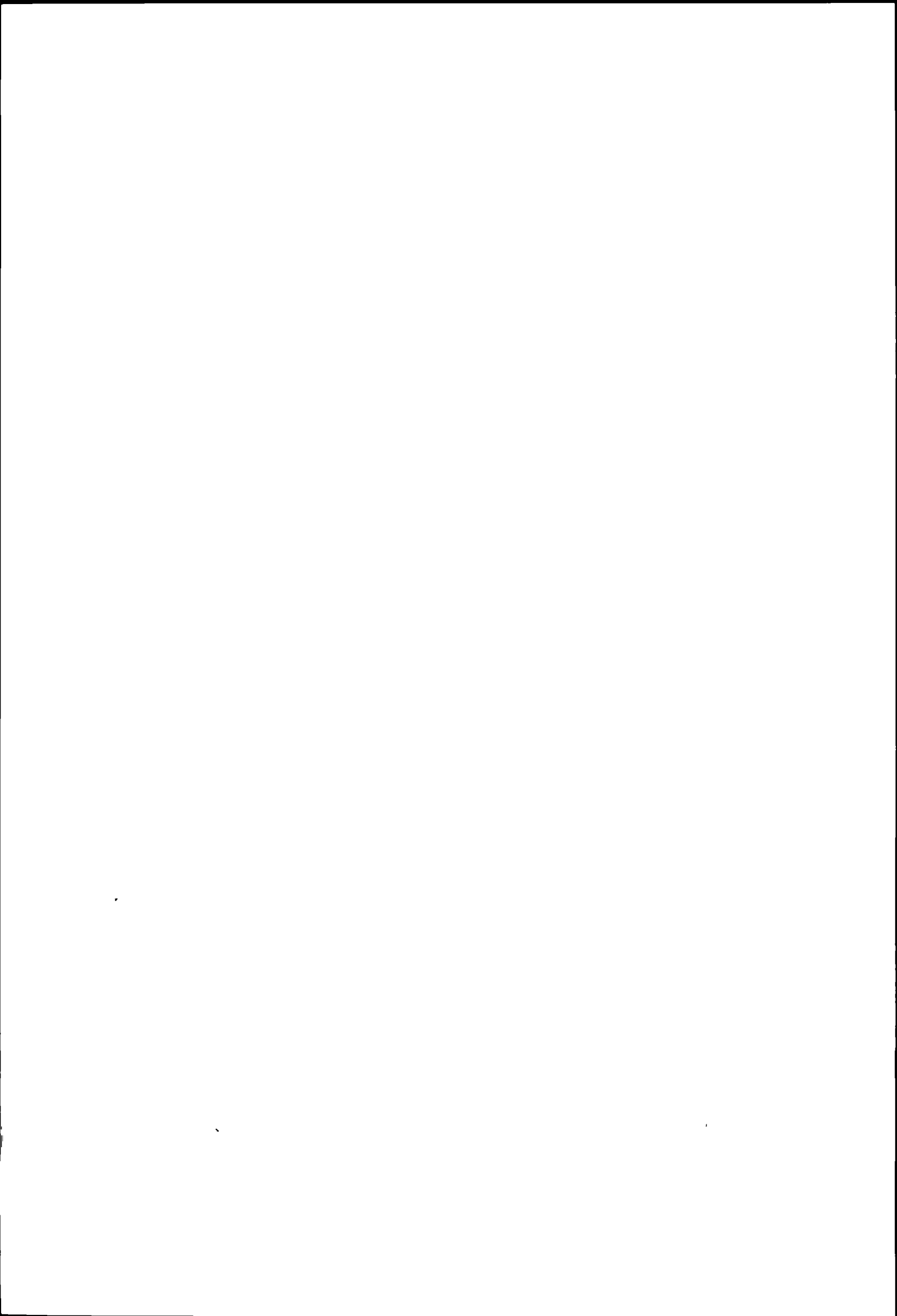

B) Liegenschaftsgewinnsteuern

Erläuterungen zu den Seiten 80 und 81:

Liegenschaftsgewinne**Annahmen:**

Steuersubjekt: Veräusserer einer Liegenschaft (natürliche Person);

Steuerobjekt: Liegenschaftsgewinne bei verschiedener Besitzesdauer.

Die bei der Veräusserung von Liegenschaften nicht gewerbmässig erzielten Liegenschaftsgewinne werden in allen Kantonen durch eine Sondersteuer erfasst.

Als Liegenschaftsgewinn wird in der Regel die Differenz zwischen Anlagekosten und Veräusserungserlös bezeichnet, wobei in den Kantonen Basel-Landschaft, Graubünden und Wallis bei der Festsetzung des Anlagewertes die Veränderung des Geldwertes, die seit dem Erwerb der Liegenschaft eingetreten ist, berücksichtigt wird.

Ausnahmen:

Freiburg: bei einer Besitzesdauer von über 15 Jahren: Differenz zwischen dem Veräusserungserlös und dem mindestens 2 Jahre vor der Veräusserung festgesetzten Steuerwert;

Tessin: bei einer Besitzesdauer bis zu 5 Jahren: Differenz zwischen Veräusserungserlös und dem um 5% erhöhten Erwerbspreis; bei einer Besitzesdauer von über 5 Jahren: Differenz zwischen Veräusserungserlös und dem um 5% erhöhten amtlichen Wert;

Neuenburg: bei einer Besitzesdauer von über 10 Jahren: Differenz zwischen Katasterwert und dem um 20% reduzierten Veräusserungserlös.

Dieser unterschiedlichen Begriffsumschreibung ist nicht Rechnung getragen worden. Die Liegenschaftsgewinnsteuern der oben erwähnten Kantone sind deshalb nur bedingt vergleichbar.

Maximale Zuschläge und Ermässigungen bei der Liegenschaftsgewinnsteuer

45 Kantone Cantons	Maximaler Zuschlag		Maximale Ermässigung		45 Kantone Cantons	Majoration la plus élevée		Réduction la plus élevée	
	bei kürzerer Besitzesdauer als .. Jahr(e)	%	bei einer Besitzesdauer von Jahren	%		pour une durée de propriété plus courte que année(s)	%	pour une durée de propriété de années	%
Zürich	1	50	20	50	Schaffhausen	1/2	50	17	60
Bern	1	40	35	70	Appenzell A.Rh. .	1/2	25	25	50
Luzern	1	50	33 +	25	Appenzell I.Rh. .	1/12	48	20	50
Uri	1	25	25	65	St. Gallen	-	-	35	30
Schwyz	1	40	25	70	Graubünden	1/12	48	40 +	75
Obwalden	1	30	20 +	30	Aargau	-	-	29 +	100
Nidwalden	1	60	30	30	Thurgau	1/12	36	19	60
Glarus	1	25	20	60	Ticino	2 ^{*)}	700	-	-
Zug	1	25	20	75	Vaud ¹⁾	-	-	20 +	33 1/3
Fribourg	2 ^{*)}	120	-	-	Valais	-	-	25 +	100
Solothurn	-	-	30	50	Neuchâtel	-	-	9 +	90
Basel-Stadt	-	-	-	-	Genève	-	-	8	68 3/4
Basel-Landschaft	1	100	-	-	Jura	1	40	35	70

+ Mehr als Jahre / Plus de ans * Bis und mit Jahr(e) / Jusqu'à et y compris an(s)

1) Die Ermässigung wird nur bei der Veräusserung von Wohnhäusern oder landwirtschaftlichen Grundstücken und Gehäuden gewährt.
La réduction n'est accordée que lors de l'aliénation de maisons d'habitation ou d'immeubles et terrains agricoles

B) Impôts sur les gains immobiliers

Explications concernant les pages 80 et 81:

Gains immobiliers**Hypothèses:**

Sujet fiscal: l'aliénateur d'un immeuble (personne physique);

Objet fiscal: gains immobiliers pour diverses durées de possession.

Les gains immobiliers provenant de l'aliénation d'immeubles à titre non professionnel sont frappés dans tous les cantons d'un impôt spécial.

La différence entre le prix d'acquisition augmenté des impenses et le prix d'aliénation est généralement considérée comme gain immobilier. Cependant, lors de la détermination de la valeur d'investissement, il est tenu compte, dans les cantons de Bâle-Campagne, des Grisons et du Valais, des changements de la valeur de la monnaie intervenus depuis l'acquisition de l'immeuble.

Exceptions:

Fribourg: pour une durée de possession supérieure à 15 ans: différence entre le produit de l'aliénation et la valeur fiscale fixée au moins deux ans avant l'aliénation;

Tessin: pour une durée de possession jusqu'à 5 ans: différence entre le prix d'aliénation et le prix d'acquisition augmenté de 5%;
pour une durée de possession de plus de 5 ans: différence entre le prix d'aliénation et la valeur officielle d'estimation augmentée de 5%;

Neuchâtel: pour une durée de possession supérieure à 10 ans: différence entre la valeur cadastrale et le prix d'aliénation réduit de 20%.

Il n'est pas tenu compte de ces cas spéciaux. Les impôts sur les gains immobiliers des cantons susmentionnés ne sont par conséquent comparables que sous réserve.

Majorations et réductions les plus élevées de l'impôt sur les gains immobiliers

Liegenschaftsgewinne

46 Kantonshauptorte	Besitzesdauer in Jahren											
	1/2	5	10	20	30	50	1/2	5	10	20	30	50
Kantons-, Gemeinde- und Kirchensteuern in Fr.												
Gewinn 10 000 Fr.						Gewinn 20 000 Fr.						
Zürich	2 550	1 615	1 360	850	850	850	6 675	4 228	3 560	2 225	2 225	2 225
Bern	2 498	1 583	1 382	980	587	426	6 280	3 937	3 388	2 289	1 382	980
Luzern	1 257	922	821	737	654	628	3 717	2 726	2 428	2 181	1 933	1 859
Altdorf 1)	313	238	225	150	88	88	1 406	1 069	1 013	675	394	394
Schwyz	1 176	756	630	378	252	252	3 584	2 304	1 920	1 152	768	768
Sarnen	850	588	588	523	458	458	2 589	1 792	1 792	1 593	1 394	1 394
Stans	1 376	860	860	774	602	602	3 776	2 360	2 360	2 124	1 652	1 652
Glarus	1 563	1 188	1 000	500	500	500	4 375	3 325	2 800	1 400	1 400	1 400
Zug	1 250	1 000	750	250	250	250	3 125	2 500	1 875	625	625	625
Freiburg	3 520	2 880	2 240	1 600	1 600	1 600	7 040	5 760	4 480	3 200	3 200	3 200
Solothurn	591	591	463	244	64	64	2 416	2 416	2 005	1 221	591	591
Basel	500	500	500	500	500	500	1 377	1 377	1 377	1 377	1 377	1 377
Liestal	1 400	700	700	700	700	700	4 400	2 200	2 200	2 200	2 200	2 200
Schaffhausen	2 184	1 506	1 130	602	602	602	6 187	4 267	3 200	1 707	1 707	1 707
Herisau	996	830	726	519	415	415	2 856	2 380	2 083	1 488	1 190	1 190
Appenzell	2 312	1 615	1 360	850	850	850	6 052	4 228	3 560	2 225	2 225	2 225
St. Gallen	813	813	813	752	630	569	2 600	2 600	2 600	2 405	2 015	1 820
Chur	1 496	1 100	1 100	733	550	275	3 536	2 600	2 600	1 733	1 300	650
Aarau	4 000	3 200	2 000	1 000	-	-	8 000	6 400	4 000	2 000	-	-
Frauenfeld	1 820	1 344	1 064	560	560	560	4 940	3 648	2 888	1 520	1 520	1 520
Bellinzona	2 880	1 080	360	360	360	360	6 000	2 400	840	840	840	840
Lausanne	1 800	1 800	1 800	1 800	1 800	1 800	3 600	3 600	3 600	3 600	3 600	3 600
Sitten	1 200	1 200	1 200	1 200	-	-	3 200	3 200	3 200	3 200	-	-
Neuenburg	4 000	2 400	400	400	400	400	8 000	4 800	800	800	800	800
Genf	3 200	2 000	1 000	1 000	1 000	1 000	6 400	4 000	2 000	2 000	2 000	2 000
Delsberg	2 675	1 697	1 483	1 055	627	456	6 767	4 249	3 664	2 495	1 483	1 055
Gewinn 200 000 Fr.						Gewinn 500 000 Fr.						
Zürich	112 050	70 965	59 760	37 350	37 350	37 350	292 050	184 965	155 760	97 350	97 350	97 350
Bern	109 273	69 346	60 639	43 225	26 712	18 675	297 570	189 946	167 341	122 133	78 052	56 285
Luzern	71 108	52 146	46 457	41 717	36 976	35 554	189 000	138 600	123 480	110 880	98 280	94 500
Altdorf 1)	85 313	64 838	61 425	40 950	23 888	23 888	216 563	164 588	155 925	103 950	60 638	60 638
Schwyz	77 154	49 599	41 333	24 800	16 533	16 533	203 154	130 599	108 833	65 300	43 533	43 533
Sarnen	45 250	31 327	31 327	27 846	24 366	24 366	116 386	80 575	80 575	71 622	62 670	62 670
Stans	74 176	46 360	46 360	41 724	32 452	32 452	194 176	121 360	121 360	109 224	84 952	84 952
Glarus	71 875	54 625	46 000	23 000	23 000	23 000	184 375	140 125	118 000	59 000	59 000	59 000
Zug	78 125	62 500	46 875	15 625	15 625	15 625	209 375	167 500	125 625	41 875	41 875	41 875
Freiburg	70 400	57 600	44 800	32 000	32 000	32 000	176 000	144 000	112 000	80 000	80 000	80 000
Solothurn	59 110	59 110	52 428	39 064	25 700	25 700	151 630	151 630	136 467	106 141	75 815	75 815
Basel	50 350	50 350	50 350	50 350	50 350	50 350	140 890	140 890	140 890	140 890	140 890	140 890
Liestal	100 000	50 000	50 000	50 000	50 000	50 000	250 000	125 000	125 000	125 000	125 000	125 000
Schaffhausen	100 000	75 300	56 475	30 120	30 120	30 120	250 000	188 250	141 188	75 300	75 300	75 300
Herisau	73 776	61 480	53 795	38 425	30 740	30 740	199 776	166 480	145 670	104 050	83 240	83 240
Appenzell	101 592	70 965	59 760	37 350	37 350	37 350	264 792	184 965	155 760	97 350	97 350	97 350
St. Gallen	53 625	53 625	53 625	49 603	41 559	37 538	156 000	156 000	156 000	144 300	120 900	109 200
Chur	81 600	60 000	60 000	40 000	30 000	15 000	204 000	150 000	150 000	100 000	75 000	37 500
Aarau	80 000	64 000	40 000	20 000	-	-	200 000	160 000	100 000	50 000	-	-
Frauenfeld	93 990	69 408	54 948	28 920	28 920	28 920	249 990	184 608	146 148	76 920	76 920	76 920
Bellinzona	68 160	32 160	12 480	12 480	12 480	12 480	176 160	86 160	34 080	34 080	34 080	34 080
Lausanne	36 000	36 000	36 000	36 000	36 000	36 000	90 000	90 000	90 000	90 000	90 000	90 000
Sitten	80 000	80 000	80 000	80 000	-	-	200 000	200 000	200 000	200 000	-	-
Neuenburg	80 000	48 000	8 000	8 000	8 000	8 000	200 000	120 000	20 000	20 000	20 000	20 000
Genf	64 000	40 000	20 000	20 000	20 000	20 000	160 000	100 000	50 000	50 000	50 000	50 000
Delsberg	117 149	74 410	65 143	46 608	28 786	20 232	318 003	203 085	179 026	130 906	83 678	60 509

1) Annahme:

Gewinn		Anlagekosten	
bis 100 000 Fr.	100 000 Fr.	bis 100 000 Fr.	100 000 Fr.
200 000 Fr. bis 500 000 Fr.	200 000 Fr.	200 000 Fr. bis 500 000 Fr.	200 000 Fr.
1 000 000 Fr. bis 2 000 000 Fr.	1 000 000 Fr.	1 000 000 Fr. bis 2 000 000 Fr.	1 000 000 Fr.

Gains immobiliers

Durée de propriété en années												46
1/2	5	10	20	30	50	1/2	5	10	20	30	50	
Impôts cantonaux, communaux et paroissiaux en fr.												
Gain 50 000 fr.						Gain 100 000 fr.						
22 050	13 965	11 760	7 350	7 350	7 350	52 050	32 965	27 760	17 350	17 350	17 350	
20 519	12 647	10 855	7 640	4 486	3 113	48 649	30 731	26 712	18 675	10 855	7 640	Berne
13 167	9 656	8 602	7 725	6 847	6 584	31 824	23 338	20 792	18 670	16 549	15 912	Lucerne
12 656	9 619	9 113	6 075	3 544	3 544	35 625	27 075	25 650	17 100	9 975	9 975	Altdorf 1)
14 154	9 099	7 583	4 550	3 033	3 033	35 154	22 599	18 833	11 300	7 533	7 533	Schwyz
9 682	6 703	6 703	5 958	5 214	5 214	21 538	14 911	14 911	13 254	11 598	11 598	Sarnen
14 176	8 860	8 860	7 974	6 202	6 202	34 176	21 360	21 360	19 224	14 952	14 952	Stans
15 625	11 875	10 000	5 000	5 000	5 000	34 375	26 125	22 000	11 000	11 000	11 000	Glaris
12 500	10 000	7 500	2 500	2 500	2 500	34 375	27 500	20 625	6 875	6 875	6 875	Zoug
17 600	14 400	11 200	8 000	8 000	8 000	35 200	28 800	22 400	16 000	16 000	16 000	Fribourg
9 997	9 997	8 584	5 975	3 547	3 547	25 700	25 700	22 359	15 929	9 997	9 997	Soleure
7 820	7 820	7 820	7 820	7 820	7 820	21 350	21 350	21 350	21 350	21 350	21 350	Bâle
20 000	10 000	10 000	10 000	10 000	10 000	50 000	25 000	25 000	25 000	25 000	25 000	Liestal
21 109	14 558	10 919	5 823	5 823	5 823	50 000	37 650	28 238	15 060	15 060	15 060	Schaffhouse
12 576	10 480	9 170	6 550	5 240	5 240	31 776	26 480	23 170	16 550	13 240	13 240	Hérisau
19 992	13 965	11 760	7 350	7 350	7 350	47 192	32 965	27 760	17 350	17 350	17 350	Appenzell
9 815	9 815	9 815	9 079	7 607	6 871	23 563	23 563	23 563	21 795	18 261	16 494	Saint-Gall
12 920	9 500	9 500	6 333	4 750	2 375	39 440	29 000	29 000	19 333	14 500	7 250	Coire
20 000	16 000	10 000	5 000	-	-	40 000	32 000	20 000	10 000	-	-	Aarau
17 290	12 768	10 108	5 320	5 320	5 320	41 990	31 008	24 548	12 920	12 920	12 920	Frauenfeld
15 360	6 360	2 280	2 280	2 280	2 280	32 160	14 160	5 280	5 280	5 280	5 280	Bellinzona
9 000	9 000	9 000	9 000	9 000	9 000	18 000	18 000	18 000	18 000	18 000	18 000	Lausanne
14 000	14 000	14 000	14 000	-	-	40 000	40 000	40 000	40 000	-	-	Sion
20 000	12 000	2 000	2 000	2 000	2 000	40 000	24 000	4 000	4 000	4 000	4 000	Neuchâtel
16 000	10 000	5 000	5 000	5 000	5 000	32 000	20 000	10 000	10 000	10 000	10 000	Genève
22 336	13 816	11 677	8 255	4 833	3 372	52 277	33 063	28 786	20 232	11 677	8 255	Delémont
Gain 1 000 000 fr.						Gain 2 000 000 fr.						
592 050	374 965	315 760	197 350	197 350	197 350	1 192 050	754 965	635 760	397 350	397 350	397 350	
614 032	393 385	348 177	257 759	167 341	122 133	1 246 955	800 265	709 847	529 012	348 177	257 759	Berne
378 000	277 200	246 960	221 760	196 560	189 000	756 000	554 400	493 920	443 520	393 120	378 000	Lucerne
435 313	330 838	313 425	208 950	121 888	121 888	872 813	663 338	628 425	418 950	244 388	244 388	Altdorf 1)
413 154	265 599	221 333	132 800	88 533	88 533	833 154	535 599	446 333	267 800	178 533	178 533	Schwyz
234 946	162 655	162 655	144 582	126 510	126 510	472 066	326 815	326 815	290 502	254 190	254 190	Sarnen
394 176	246 360	246 360	221 724	172 452	172 452	794 176	496 360	496 360	446 724	347 452	347 452	Stans
371 875	282 625	238 000	119 000	119 000	119 000	746 875	567 625	478 000	239 000	239 000	239 000	Glaris
428 125	342 500	256 875	85 625	85 625	85 625	865 625	692 500	519 375	173 125	173 125	173 125	Zoug
352 000	288 000	224 000	160 000	160 000	160 000	704 000	576 000	448 000	320 000	320 000	320 000	Fribourg
303 260	303 260	272 934	212 282	151 630	151 630	606 520	606 520	545 868	424 564	303 260	303 260	Soleure
300 890	300 890	300 890	300 890	300 890	300 890	620 890	620 890	620 890	620 890	620 890	620 890	Bâle
500 000	250 000	250 000	250 000	250 000	250 000	1 000 000	500 000	500 000	500 000	500 000	500 000	Liestal
500 000	376 500	282 375	150 600	150 600	150 600	1 000 000	753 000	564 750	301 200	301 200	301 200	Schaffhouse
409 776	341 480	298 795	213 425	170 740	170 740	829 776	691 480	605 045	432 175	345 740	345 740	Hérisau
536 792	374 965	315 760	197 350	197 350	197 350	1 080 792	754 965	635 760	397 350	397 350	397 350	Appenzell
325 000	325 000	325 000	300 625	251 875	227 500	650 000	650 000	650 000	601 250	503 750	455 000	Saint-Gall
408 000	300 000	300 000	200 000	150 000	75 000	816 000	600 000	600 000	400 000	300 000	150 000	Coire
400 000	320 000	200 000	100 000	-	-	800 000	640 000	400 000	200 000	-	-	Aarau
509 990	376 608	298 148	156 920	156 920	156 920	1 029 990	760 608	602 148	316 920	316 920	316 920	Frauenfeld
356 160	176 160	70 080	70 080	70 080	70 080	716 160	356 160	142 080	142 080	142 080	142 080	Bellinzona
180 000	180 000	180 000	180 000	180 000	180 000	360 000	360 000	360 000	360 000	360 000	360 000	Lausanne
400 000	400 000	400 000	400 000	-	-	800 000	800 000	800 000	800 000	-	-	Sion
400 000	240 000	40 000	40 000	40 000	40 000	800 000	480 000	80 000	80 000	80 000	80 000	Neuchâtel
320 000	200 000	100 000	100 000	100 000	100 000	640 000	400 000	200 000	200 000	200 000	200 000	Genève
654 839	419 623	371 503	275 264	179 026	130 906	1 328 510	852 697	756 458	563 981	371 503	275 264	Delémont

1) Hypothèse:

Gain	Prix d'acquisition augmenté des impenses
jusqu'à 100 000 fr.	100 000 fr.
200 000 fr. jusqu'à 500 000 fr.	200 000 fr.
1 000 000 fr. jusqu'à 2 000 000 fr.	1 000 000 fr.

C) Erbschafts- und Schenkungssteuern

C) Impôts sur les successions et les donations

Nachlasssteuer

Steuer auf der Hinterlassenschaft des Erblassers; Progressive Steuersätze nach der Höhe der Hinterlassenschaft: Solothurn, Graubünden und Neuenburg.

Annahmen:

Steuersubjekt: Erben;

Steuerobjekt: Hinterlassenschaft des Erblassers;

Impôt sur la masse successorale

Impôt sur la succession du défunt; Taux progressifs de l'impôt selon le montant de la succession: Soleure, Grisons et Neuchâtel.

Hypothèses:

Sujet fiscal: héritiers;

Objet fiscal: succession du défunt;

47 Kantone Cantons	Nachlass in Franken / Masse successorale en francs													
	10 000		20 000		50 000		100 000		200 000		500 000		1 000 000	
	Nachlasssteuer / Impôt sur la masse successorale													
	Fr.	%	Fr.	%	Fr.	%	Fr.	%	Fr.	%	Fr.	%	Fr.	%
Solothurn ...	80	0,8	160	0,8	400	0,8	800	0,8	1 600	0,8	4 000	0,8	9 000	0,9
Graubünden ..	100	1,0	200	1,0	500	1,0	1 500	1,5	5 000	2,5	20 000	4,0	40 000	4,0
Neuchâtel ¹⁾ ...	200	2,0	400	2,0	1 000	2,0	2 500	2,5	7 000	3,5	27 000	5,4	60 000	6,0

1) Ein Abzug von 5000 Fr wird dem überlebenden Ehegatten und jedem Kind gewährt. Dieser Abzug ist in den angegebenen Beträgen nicht berücksichtigt / Une déduction de 5000 fr est accordée au conjoint survivant et à chaque enfant. Cette déduction n'a pas été prise en considération pour les montants indiqués.

Erbanfall- und Schenkungssteuern

Erläuterungen zu den Seiten 84 bis 86:

Die Erbanfallsteuer erfasst die einzelnen Erbquoten und Vermächtnisse. Die Steuersätze sind progressiv

1. nach dem Verwandtschaftsgrad;
2. nach der Höhe des Erbanfalls;
3. nach der Höhe des Vermögens des Erben (in vielen Gemeinden des Kantons Graubünden).

Annahmen:

Steuersubjekt: Erben verschiedener Verwandtschaftsgrade;

Steuerobjekt: Erbanfälle verschiedener Grössen.

Schenkungen unterliegen in der Regel den gleichen Besteuerungsgrundsätzen (persönliche Abzüge vom Vermögensanfall und Steuersätze) wie Erbanfälle.

Gegenüber der Erbschaftssteuer abweichende Besteuerungsgrundsätze kommen in den Kantonen Bern, Luzern, Solothurn, Basel-Stadt, St. Gallen, Graubünden, Thurgau, Waadt, Neuenburg, Genf und Jura zur Anwendung.

Die Belastung durch die Schenkungssteuer ist demzufolge in den meisten Kantonen identisch mit der Erbschaftssteuer oder weicht nur unwesentlich davon ab. Deshalb wird auf die Darstellung der Schenkungssteuerbelastung verzichtet (vgl. jedoch die Uebersicht auf Seite 83).

Impôts sur les parts héréditaires et les donations

Explications concernant les pages 84 à 86:

L'impôt sur les parts héréditaires frappe les différentes parts héréditaires et les legs. Les taux de l'impôt sont progressifs selon

1. le degré de parenté;
2. le montant de la part héréditaire;
3. le montant de la fortune de l'héritier (nombre de communes du canton des Grisons).

Hypothèses:

Sujet fiscal: héritiers de différents degrés de parenté;

Objet fiscal: parts héréditaires de montants différents.

En général, les donations sont soumises aux mêmes principes d'imposition (déductions personnelles sur les dévolutions de fortune et taux d'impôt) que les parts héréditaires.

Dans les cantons de Berne, Lucerne, Soleure, Bâle-Ville, St-Gall, Grisons, Thurgovie, Vaud, Neuchâtel, Genève et Jura les principes applicables en ce qui concerne l'imposition des donations diffèrent de ceux qui régissent l'imposition des successions.

En conséquence, la charge fiscale afférente à l'impôt sur les donations est, dans la plus part des cantons, identique à celle de l'impôt sur les successions, ou ne diffère que très peu. C'est pourquoi on renonce à présenter la charge fiscale afférente à l'impôt sur les donations (voir cependant l'aperçu de la page 83).

Uebersicht

Aperçu

48 Kantone Cantons	Nachlasssteuern Impôts sur la masse successorale		Erbanfallsteuern Impôts sur les parts héritaires		Schenkungssteuern Impôts sur les donations		Steuerbar sind auch Erbanfälle an Les parts héréditaires au(x) sont également imposables		
	Kantone Cantons	Gemeinden Communes	Kantone Cantons	Gemeinden Communes	Kantone Cantons	Gemeinden Communes	Ehegatten / Conjoint		Nachkommen Descendants
							ohne Kinder sans enfants	mit Kindern avec enfants	
Zürich			X		X				X
Bern			X		X		X	X	X
Luzern			X	X ¹⁾					X ²⁾
Uri			X		X				
Schwyz ³⁾									
Obwalden			X		X				
Nidwalden			X		X		X	X	X
Glarus			X		X		X	X	X
Zug			X		X				
Fribourg			X	X ⁴⁾	X	X ⁴⁾	X	X	
Solothurn	X		X		X				
Basel-Stadt			X		X		X	X	X
Basel-Landschaft			X		X				X
Schaffhausen			X		X				X
Appenzell A.Rh.			X		X		X	X	X
Appenzell I.Rh.			X		X				X
St. Gallen			X		X		X	X	X
Graubünden	X	X ⁵⁾		X ⁵⁾	X	X ⁵⁾	X ⁵⁾	X ⁵⁾	X ⁵⁾
Aargau			X		X				X
Thurgau ⁶⁾			X		X		X	X	X
Ticino			X		X		X	X	X
Vaud			X	X ⁴⁾	X	X ⁴⁾	X	X	X
Valais			X		X				
Neuchâtel	X		X		X		X		
Genève			X		X		X	X	X
Jura			X		X		X	X	X

1) Nur Erbanfälle an die Nachkommen / Seules les parts héréditaires attribuées aux descendants

2) Erbanfälle an Nachkommen können nur von den Gemeinden besteuert werden
Les parts héréditaires attribuées aux descendants ne peuvent être imposées que par les communes.

3) Keine Erbschafts- oder Schenkungssteuer / Pas d'impôt sur les successions ou sur les donations

4) Die Gemeinden können Zuschläge in Prozenten der Kantonssteuer erheben
Les communes peuvent prélever des centimes additionnels à l'impôt cantonal

5) Die Gemeinden können eine Nachlasssteuer, eine Erbanfall- und/oder Schenkungssteuer erheben
Les communes peuvent prélever un impôt sur la masse successorale, un impôt sur les parts héréditaires et/ou un impôt sur les donations

6) Schenkungen und der Teil der Erbschaft der den gesetzlichen Erbteil übersteigt unterliegen einer erhöhten Steuer
Les donations et la part de la dévolution des biens dépassant la part héréditaire légale sont soumises à des taux d'impôt plus élevés

Erbanfälle

Kinder und Ehegatten mit Kindern / Enfants et époux avec enfants

49 Steuerhoheit	Erbanfälle an Kinder Parts héréditaires des enfants								Erbanfälle an Ehegatten mit Kindern Parts héréditaires des époux avec enfants							
	20 000 Fr.		50 000 Fr.		100 000 Fr.		500 000 Fr.		20 000 Fr.		50 000 Fr.		100 000 Fr.		500 000 Fr.	
Kantone	Erbanfallsteuern															
Zürich	-	-	500	1,0	2 500	2,5	27 900	5,6	-	-	-	-	-	-	-	-
Bern	150	0,8	500	1,0	1 125	1,1	9 500	1,9	150	0,8	500	1,0	1 125	1,1	9 500	1,9
Luzern	-	-	-	-	-	-	-	-	-	-	-	-	-	-	-	-
Uri	-	-	-	-	-	-	-	-	-	-	-	-	-	-	-	-
Schwyz	-	-	-	-	-	-	-	-	-	-	-	-	-	-	-	-
Obwalden	-	-	-	-	-	-	-	-	-	-	-	-	-	-	-	-
Nidwalden	100	0,5	250	0,5	500	0,5	2 500	0,5	100	0,5	250	0,5	500	0,5	2 500	0,5
Glarus	281	1,4	931	1,9	2 241	2,2	18 041	3,6	-	-	-	-	726	0,7	15 246	3,0
Zug	-	-	-	-	-	-	-	-	-	-	-	-	-	-	-	-
Freiburg	-	-	-	-	-	-	-	-	-	-	1 500	3,0	3 000	3,0	15 000	3,0
Solothurn 1)	-	-	-	-	-	-	-	-	-	-	-	-	-	-	-	-
Basel-Stadt	405	2,0	1 215	2,4	2 850	2,9	19 305	3,9	405	2,0	1 215	2,4	2 850	2,9	19 305	3,9
Basel-Landschaft	92	0,5	733	1,5	2 475	2,5	22 458	4,5	-	-	-	-	-	-	-	-
Schaffhausen	-	-	781	1,6	3 281	3,3	35 625	7,1	-	-	-	-	-	-	-	-
Appenzell A.Rh.	170	0,8	564	1,1	1 552	1,6	14 910	3,0	170	0,8	564	1,1	1 552	1,6	14 910	3,0
Appenzell I.Rh.	-	-	-	-	600	0,6	9 000	1,8	-	-	-	-	-	-	-	-
St. Gallen	79	0,4	709	1,4	2 359	2,4	25 462	5,1	-	-	-	-	1 125	1,1	23 625	4,7
Graubünden 1)	-	-	-	-	-	-	-	-	-	-	-	-	-	-	-	-
Aargau	-	-	-	-	1 000	1,0	18 000	3,6	-	-	-	-	-	-	-	-
Thurgau 2)	50	0,2	490	1,0	1 615	1,6	14 550	2,9	50	0,2	490	1,0	1 615	1,6	14 550	2,9
Tessin	250	1,3	1 000	2,0	2 750	2,8	29 000	5,8	-	-	1 600	3,2	4 400	4,4	46 400	9,3
Waadt	-	-	536	1,1	1 845	1,8	14 295	2,9	-	-	536	1,1	1 845	1,8	14 295	2,9
Wallis	-	-	-	-	-	-	-	-	-	-	-	-	-	-	-	-
Neuenburg 1)	-	-	-	-	-	-	-	-	-	-	-	-	-	-	-	-
Genf	400	2,0	1 300	2,6	3 050	3,0	21 550	4,3	400	2,0	1 300	2,6	3 050	3,0	21 550	4,3
Jura	150	0,8	500	1,0	1 125	1,1	9 500	1,9	150	0,8	500	1,0	1 125	1,1	9 500	1,9
Gemeinden	Erbanfallsteuern															
Luzern (Stadt)	220	1,1	700	1,4	1 500	1,5	9 500	1,9	-	-	-	-	-	-	-	-
Freiburg (Stadt)	-	-	-	-	-	-	-	-	-	-	1 000	2,0	2 000	2,0	10 000	2,0
Chur 3)	100	0,5	480	1,0	1 260	1,3	9 800	2,0	100	0,5	480	1,0	1 260	1,3	9 800	2,0
Lausanne 4)	-	-	536	1,1	1 845	1,8	14 295	2,9	-	-	536	1,1	1 845	1,8	14 295	2,9

1) Kantone, die eine Nachlasssteuer erheben (siehe Seite 82)
2) Die angeführten Steuerbeträge gelten für Vermögensanfälle aus Erbschaften (gesetzlicher Erbanteil); der über den gesetzlichen Erbanteil hinausgehende Teil des Vermögensanfalles sowie Vermächtnisse und Schenkungen unterliegen höheren Steueransätzen
3) Wenn das Vermögen des Erben 100 000 Fr. übersteigt, wird ausserdem ein progressiver Zuschlag von 10 bis 20 % erhoben
4) Die Gemeinden können Zuschläge von höchstens 100 % zur kantonalen Steuer erheben

Parts héréditaires

Geschwister sowie Neffen und Nichten / Frères et soeurs ainsi que neveux et nièces

Erbanfalle an Geschwister Parts héréditaires des frères et soeurs								Erbanfalle an Neffen und Nichten Parts héréditaires des neveux et nièces								Souveraineté fiscale	
20 000 fr.		50 000 fr.		100 000 fr.		500 000 fr.		20 000 fr.		50 000 fr.		100 000 fr.		500 000 fr.			
Impôts sur les parts héréditaires																Cantons	
Fr.	%	Fr.	%	Fr.	%	Fr.	%	Fr.	%	Fr.	%	Fr.	%	Fr.	%	Fr.	%
1 050	5,2	4 200	8,4	11 250	11,2	88 950	17,8	2 500	12,5	8 000	16,0	20 000	20,0	150 000	30,0	Zurich	
1 500	7,5	4 219	8,4	10 312	10,3	70 312	14,1	2 500	12,5	7 031	14,1	17 188	17,2	117 188	23,4	Berne	
1 320	6,6	4 200	8,4	9 000	9,0	57 000	11,4	1 320	6,6	4 200	8,4	9 000	9,0	57 000	11,4	Lucerne	
1 200	6,0	3 750	7,5	10 000	10,0	50 000	10,0	1 440	7,2	4 500	9,0	12 000	12,0	60 000	12,0	Uri	
-	-	-	-	-	-	-	-	-	-	-	-	-	-	-	-	Schwyz	
-	-	-	-	-	-	-	-	2 000	10,0	5 000	10,0	10 000	10,0	50 000	10,0	Unterwald-Le-Haut	
600	3,0	1 500	3,0	3 000	3,0	15 000	3,0	600	3,0	1 500	3,0	3 000	3,0	15 000	3,0	Unterwald-le-Bas	
920	4,6	3 018	6,0	8 276	8,3	74 650	14,9	1 694	8,5	5 390	10,8	14 630	14,6	130 900	26,2	Glaris	
800	4,0	2 160	4,3	4 680	4,7	33 680	6,7	1 200	6,0	3 240	6,5	7 020	7,0	50 520	10,1	Zoug	
1 200	6,0	3 000	6,0	6 000	6,0	30 000	6,0	1 800	9,0	4 500	9,0	9 000	9,0	45 000	9,0	Fribourg	
800	4,0	3 800	7,6	9 800	9,8	50 000	10,0	1 800	9,0	8 550	17,1	22 050	22,1	112 500	22,5	Soleure 1)	
1 539	7,7	3 969	7,9	8 910	8,9	58 383	11,7	2 052	10,3	5 292	10,6	11 880	11,9	77 844	15,6	Bâle-Ville	
1 286	6,4	4 725	9,5	11 800	11,8	76 091	15,2	2 143	10,7	7 875	15,8	19 667	19,7	126 818	25,4	Bâle-Campagne	
1 591	8,0	5 527	11,1	15 287	15,3	119 280	23,9	2 387	11,9	8 291	16,6	22 931	22,9	178 920	35,8	Schaffhouse	
1 200	6,0	3 600	7,2	9 600	9,6	90 000	18,0	1 800	9,0	5 400	10,8	14 400	14,4	135 000	27,0	Appenzell Rh.-Ext.	
720	3,6	2 280	4,6	5 440	5,4	39 840	8,0	1 200	6,0	3 600	7,2	8 400	8,4	60 000	12,0	Appenzell Rh.-Int.	
1 200	6,0	3 750	7,5	10 000	10,0	87 500	17,5	1 920	9,6	6 000	12,0	16 000	16,0	140 000	28,0	Saint-Gall	
-	-	-	-	-	-	-	-	-	-	-	-	-	-	-	-	Grisons 1)	
1 200	6,0	3 000	6,0	6 000	6,0	60 000	12,0	1 600	8,0	4 000	8,0	8 000	8,0	85 000	17,0	Argovie	
1 000	5,0	3 100	6,2	8 200	8,2	60 000	12,0	1 500	7,5	4 650	9,3	12 300	12,3	90 000	18,0	Thurgovie 2)	
1 500	7,5	4 100	8,2	9 350	9,4	70 475	14,1	1 950	9,8	5 330	10,7	12 155	12,2	91 618	18,3	Tessin	
1 188	5,9	3 498	7,0	8 118	8,1	62 500	12,5	1 782	8,9	5 247	10,5	12 177	12,2	82 500	16,5	Vaud	
2 000	10,0	5 000	10,0	10 000	10,0	50 000	10,0	2 000	10,0	5 000	10,0	10 000	10,0	50 000	10,0	Valais	
1 800	9,0	4 500	9,0	9 000	9,0	45 000	9,0	2 400	12,0	6 000	12,0	12 000	12,0	60 000	12,0	Neuchâtel 1)	
3 339	16,7	8 694	17,4	17 619	17,6	107 919	21,6	4 158	20,8	10 773	21,5	21 798	21,8	128 898	25,8	Genève	
1 500	7,5	4 219	8,4	10 312	10,3	70 312	14,1	2 500	12,5	7 031	14,1	17 188	17,2	117 188	23,4	Jura	
Impôts sur les parts héréditaires																Communes	
-	-	-	-	-	-	-	-	-	-	-	-	-	-	-	-	Lucerne (Ville)	
800	4,0	2 000	4,0	4 000	4,0	20 000	4,0	1 200	6,0	3 000	6,0	6 000	6,0	30 000	6,0	Fribourg (Ville)	
1 000	5,0	3 000	6,0	7 000	7,0	50 000	10,0	1 000	5,0	3 000	6,0	7 000	7,0	50 000	10,0	Coire 3)	
1 188	5,9	3 498	7,0	8 118	8,1	62 500	12,5	1 782	8,9	5 247	10,5	12 177	12,2	82 500	16,5	Lausanne 4)	

1) Cantons percevant un impôt sur la masse successorale (voir page 82)

2) Les montants d'impôt indiqués sont valables pour les dévolutions de fortune provenant de successions (part héréditaire légale); la partie de la dévolution de fortune dépassant la part héréditaire légale ainsi que les legs et donations sont imposés à des taux plus élevés

3) Si la fortune de l'héritier dépasse 100 000 fr., il est perçu en outre une surtaxe progressive de 10 à 20 %

4) Les communes peuvent percevoir des centimes additionnels à l'impôt perçu par le canton, mais au maximum 100 centimes par fr.

Erbanfalle / Parts héréditaires

Onkel und Tanten sowie Nichtverwandte / Oncles et tantes ainsi que personnes sans lien de parenté

49 Steuerhoheit Souveraineté fiscale	Erbanfälle an Onkel und Tanten Parts héréditaires des oncles et tantes								Erbanfälle an Nichtverwandte Parts héréditaires des personnes sans lien de parenté							
	20 000 Fr		50 000 Fr		100 000 Fr		500 000 Fr		20 000 Fr		50 000 Fr		100 000 Fr		500 000 Fr	
Kantone / Cantons	Erbanfallsteuern / Impôts sur les parts héréditaires															
	Fr	%	Fr	%	Fr	%	Fr	%	Fr	%	Fr	%	Fr	%	Fr	%
Zurich	2 500	12,5	8 000	16,0	20 000	20,0	150 000	30,0	3 000	15,0	9 600	19,2	24 000	24,0	180 000	36,0
Bern	2 500	12,5	7 031	14,1	17 188	17,2	117 188	23,4	4 000	20,0	11 250	22,5	27 500	27,5	187 500	37,5
Luzern	3 300	16,5	10 500	21,0	22 500	22,5	142 500	28,5	4 400	22,0	14 000	28,0	30 000	30,0	190 000	38,0
Uri	1 920	9,6	6 000	12,0	16 000	16,0	80 000	16,0	4 080	20,4	12 750	25,5	34 000	34,0	170 000	34,0
Schwyz	-	-	-	-	-	-	-	-	-	-	-	-	-	-	-	-
Obwalden	2 000	10,0	5 000	10,0	10 000	10,0	50 000	10,0	4 000	20,0	10 000	20,0	20 000	20,0	100 000	20,0
Nidwalden	1 600	8,0	4 000	8,0	8 000	8,0	40 000	8,0	4 000	20,0	10 000	20,0	20 000	20,0	100 000	20,0
Glarus	1 694	8,5	5 390	10,8	14 630	14,6	130 900	26,2	3 630	18,2	11 550	23,1	31 350	31,4	280 500	56,1
Zug	1 200	6,0	3 240	6,5	7 020	7,0	50 520	10,1	3 000	15,0	8 100	16,2	17 550	17,6	126 300	25,3
Fribourg	1 800	9,0	4 500	9,0	9 000	9,0	45 000	9,0	6 000	30,0	15 000	30,0	30 000	30,0	150 000	30,0
Solothurn 1)	1 800	9,0	8 550	17,1	22 050	22,1	112 500	22,5	2 400	12,0	11 400	22,8	29 400	29,4	150 000	30,0
Basel-Stadt	2 565	12,8	6 615	13,2	14 850	14,9	97 305	19,5	4 617	23,1	11 907	23,8	26 730	26,7	175 149	35,0
Basel-Landschaft	2 143	10,7	7 875	15,8	19 667	19,7	126 818	25,4	3 429	17,1	12 600	25,2	31 467	31,5	202 909	40,6
Schaffhausen	2 387	11,9	8 291	16,6	22 931	22,9	178 920	35,8	3 978	19,9	13 818	27,6	38 218	38,2	248 500	49,7
Appenzell A.Rh.	1 800	9,0	5 400	10,8	14 400	14,4	135 000	27,0	2 400	12,0	7 200	14,4	19 200	19,2	180 000	36,0
Appenzell I.Rh.	1 600	8,0	4 800	9,6	11 200	11,2	80 000	16,0	2 000	10,0	6 000	12,0	14 000	14,0	100 000	20,0
St. Gallen	1 920	9,6	6 000	12,0	16 000	16,0	140 000	28,0	2 880	14,4	9 000	18,0	24 000	24,0	210 000	42,0
Graubünden 1)	-	-	-	-	-	-	-	-	-	-	-	-	-	-	-	-
Aargau	1 800	9,0	4 500	9,0	9 000	9,0	90 000	18,0	2 400	12,0	6 000	12,0	12 000	12,0	120 000	24,0
Thurgau 2)	2 500	12,5	7 750	15,5	20 500	20,5	150 000	30,0	5 000	25,0	15 500	31,0	41 000	41,0	300 000	60,0
Ticino	1 950	9,8	5 330	10,7	12 155	12,2	91 618	18,3	4 500	22,5	12 300	24,6	28 050	28,1	211 425	42,3
Vaud	1 782	8,9	5 247	10,5	12 177	12,2	82 500	16,5	3 564	17,8	10 494	21,0	24 354	24,4	125 000	25,0
Valais	3 000	15,0	7 500	15,0	15 000	15,0	75 000	15,0	5 000	25,0	12 500	25,0	25 000	25,0	125 000	25,0
Neuchâtel 1)	2 400	12,0	6 000	12,0	12 000	12,0	60 000	12,0	7 200	36,0	18 000	36,0	36 000	36,0	180 000	36,0
Genève	4 158	20,8	10 773	21,5	21 798	21,8	128 898	25,8	9 576	47,9	24 696	49,4	49 896	49,9	268 296	53,7
Jura	2 500	12,5	7 031	14,1	17 188	17,2	117 188	23,4	4 000	20,0	11 250	22,5	27 500	27,5	187 500	37,5
Gemeinden / Communes	Erbanfallsteuern / Impôts sur les parts héréditaires															
Luzern (Stadt)	-	-	-	-	-	-	-	-	-	-	-	-	-	-	-	-
Fribourg (Ville)	1 200	6,0	3 000	6,0	6 000	6,0	30 000	6,0	4 000	20,0	10 000	20,0	20 000	20,0	100 000	20,0
Chur 3)	2 000	10,0	6 000	12,0	14 000	14,0	100 000	20,0	3 000	15,0	9 000	18,0	21 000	21,0	150 000	30,0
Lausanne 4)	1 782	8,9	5 247	10,5	12 177	12,2	82 500	16,5	3 564	17,8	10 494	21,0	24 354	24,4	125 000	25,0

- 1) Kantone, die eine Nachlasssteuer erheben (siehe Seite 82)
Cantons percevant un impôt sur la masse successorale (voir page 82)
- 2) Die angeführten Steuerbeträge gelten für Vermögensanfälle aus Erbschaften (gesetzlicher Erbanteil), der über den gesetzlichen Erbanteil hinausgehende Teil des Vermögensanfalles sowie Vermächtnisse und Schenkungen unterliegen höheren Steueransätzen
Les montants d'impôt indiqués sont valables pour les dévolutions de fortune provenant de successions (part héréditaire légale), la partie de la dévolution de fortune dépassant la part héréditaire légale ainsi que les legs et donations sont imposés à des taux plus élevés
- 3) Wenn das Vermögen des Erben 100 000 Fr übersteigt, wird ausserdem ein progressiver Zuschlag von 10 bis 20 % erhoben
Si la fortune de l'héritier dépasse 100 000 fr, il est perçu en outre une surtaxe progressive de 10 à 20 %
- 4) Die Gemeinden können Zuschläge von höchstens 100 % zur kantonalen Steuer erheben
Les communes peuvent percevoir des centimes additionnels à l'impôt perçu par le canton, mais au maximum 100 centimes par fr.

D) Motorfahrzeugsteuern

Die kantonalen Motorfahrzeugsteuern sind auf den nachfolgenden Tabellen dargestellt. Die Gemeinden erheben keine Motorfahrzeugsteuern. Lediglich in den Kantonen Obwalden, Glarus, Freiburg, Schaffhausen, Waadt und Neuenburg erhalten sie einen gesetzlich festgelegten oder durch Dekret bestimmten Anteil am Steuerertrag.

Die steuerlichen Begünstigungen schadstoffarmer Motorfahrzeuge, welche in den meisten Kantonen befristet gewährt werden, sind in den Belastungsziffern der nachfolgenden Tabellen nicht berücksichtigt.

Erläuterungen zu den Seiten 90 bis 94:

Personenwagen**Grundlagen für die Indexberechnungen**

Belastung durch die Personenwagensteuern für 20 Hubraumtypen.

Die Umrechnung in Gesamtgewicht, Steuer-PS und DIN-PS erfolgt nach den folgenden Formeln:

$$Y = -3330 + 654 \cdot \ln x$$

$$Z = 0,005093 \cdot x$$

$$W = -15,8125 + 0,0682 \cdot x - 0,000004864 \cdot x^2$$

wobei x = Hubraum in cm^3

Y = Gesamtgewicht in kg

Z = Steuer-PS

W = DIN-PS

Schweizerisches Mittel

Gewogenes Mittel der kantonalen Belastungen pro Hubraumtyp.

Jeder Kanton erhält als Gewicht pro Hubraumtyp den entsprechenden Personenwagenbestand gemäss neuester Statistik über den Motorfahrzeugbestand in der Schweiz (typenspezifische Kantongewichte).

Einzelindizes

Indizierte kantonale Belastungen pro Hubraumtyp (schweizerisches Mittel = 100).

Index

Zusammenzug der Einzelindizes pro Kanton.

Jeder Hubraumtyp erhält als Gewicht pro Kanton den entsprechenden Personenwagenbestand gemäss neuester Statistik über den Motorfahrzeugbestand in der Schweiz (kantonsspezifische Typengewichte).

Lastwagen**Grundlagen für die Indexberechnungen**

Belastung durch die Lastwagensteuern für 12 ausgewählte Lastwagenmodelle.

Schweizerisches Mittel

Gewogenes Mittel der kantonalen Belastungen pro Lastwagentyp.

Jeder Kanton erhält als Gewicht pro Lastwagentyp den entsprechenden Lastwagenbestand gemäss neuester Statistik über den Motorfahrzeugbestand in der Schweiz (typenspezifische Kantongewichte).

D) Impôts sur les véhicules à moteur

Les impôts cantonaux sur les véhicules à moteur font l'objet des tableaux suivants. Les communes ne prélèvent pas ce type d'impôt; en revanche une partie du produit de celui-ci leur est attribuée par la loi ou par décret dans les cantons d'Unterwald-le-Haut, Glaris, Fribourg, Schaffhouse, Vaud et Neuchâtel.

Les allègements fiscaux pour les véhicules à moteur peu polluants, limités dans le temps dans la plus part des cantons, ne sont pas pris en considération pour les indications de la charge des tableaux suivants.

Explications concernant les pages 90 à 94:

Voitures de tourisme**Bases de calcul des indices**

Charge due aux impôts sur les voitures de tourisme pour 20 types de cylindrée.

Les formules de conversion en poids total, en CV-impôt et en CV DIN sont les suivantes:

$$Y = -3330 + 654 \cdot \ln x$$

$$Z = 0,005093 \cdot x$$

$$W = -15,8125 + 0,0682 \cdot x - 0,000004864 \cdot x^2$$

où x signifie cylindrée en cm^3

Y signifie poids total en kg

Z signifie CV-impôt

W signifie DIN PS

Moyenne suisse

Moyenne pondérée des charges cantonales par type de cylindrée.

On attribue à chaque canton, comme coefficient de pondération, pour chaque type de cylindrée, l'effectif des voitures de tourisme considérées, selon la dernière statistique concernant l'effectif des véhicules à moteur en Suisse (coefficients de pondération propres à chaque canton, par type).

Indices particuliers

Charges cantonales indexées pour chaque type de cylindrée (moyenne suisse = 100).

Indice

Concentration des indices particuliers par canton.

On attribue à chaque type de cylindrée, comme coefficient de pondération, pour chaque canton, l'effectif des voitures de tourisme considérées, selon la dernière statistique concernant l'effectif des véhicules à moteur en Suisse (coefficients de pondération propres à chaque type, par canton).

Camions**Bases de calcul des indices**

Charge due aux impôts sur les camions pour 12 modèles choisis de camions.

Moyenne suisse

Moyenne pondérée des charges cantonales par modèle de camion.

On attribue à chaque canton, comme coefficient de pondération, pour chaque modèle de camion, l'effectif des camions considérés, selon la dernière statistique concernant l'effectif des véhicules à moteur en Suisse (coefficients de pondération propres à chaque canton, par type).

Einzelindizes

Indizierte kantonale Belastungen pro Lastwagentyp (schweizerisches Mittel = 100).

Index

Zusammenzug der Einzelindizes pro Kanton.

Jeder Lastwagentyp erhält als Gewicht pro Kanton den entsprechenden Lastwagenbestand gemäss neuester Statistik über den Motorfahrzeugbestand in der Schweiz (kantonsspezifische Typengewichte).

Motorrad, Sattelschlepper, Anhänger**Grundlagen für die Indexberechnungen**

Belastung durch die Motorfahrzeugsteuern für je ein ausgewähltes Fahrzeugmodell.

Schweizerisches Mittel

Gewogenes Mittel der kantonalen Belastungen pro Fahrzeugmodell.

Jeder Kanton erhält als Gewicht pro Fahrzeugmodell den entsprechenden Fahrzeugbestand gemäss neuester Statistik über den Motorfahrzeugbestand in der Schweiz.

Index

Indizierte kantonale Belastungen pro Fahrzeugkategorie (schweizerisches Mittel = 100).

Totalindex der Motorfahrzeugsteuern

Zusammenzug der Indizes der einzelnen Fahrzeugkategorien pro Kanton.

Die Indizes der einzelnen Fahrzeugkategorien erhalten als Gewicht pro Kanton die entsprechenden kantonalen Erträge aus den Motorfahrzeugsteuern (kantonale Zusammenzugsgewichte).

Indices particuliers

Charges cantonales indexées par modèle de camion (moyenne suisse = 100).

Indice

Concentration des indices particuliers par canton.

On attribue à chaque modèle de camion, comme coefficient de pondération, pour chaque canton, l'effectif des camions considérés, selon la dernière statistique concernant l'effectif des véhicules à moteur en Suisse (coefficients de pondération propres à chaque type, par canton).

Motocycle, tracteur à sellette, remorque**Base de calcul des indices**

Charge due aux impôts sur les véhicules à moteur pour un modèle choisi de véhicule.

Moyenne suisse

Moyenne pondérée des charges cantonales par modèle de véhicule.

On attribue à chaque canton, comme coefficient de pondération, pour chaque modèle de véhicule, l'effectif des véhicules considérés, selon la dernière statistique concernant l'effectif des véhicules à moteur en Suisse.

Indice

Charges cantonales indexées par catégorie de véhicule (moyenne suisse = 100).

Indice total des impôts sur les véhicules à moteur

Concentration des indices des catégories particulières de véhicules par canton.

On attribue à chacun des indices des catégories particulières de véhicules, comme coefficient de pondération, pour chaque canton, les produits correspondants des impôts cantonaux sur les véhicules à moteur (concentration à l'aide des coefficients de pondération propres à chaque canton).

Uebersicht

Aperçu

Die nachfolgende Uebersicht beschränkt sich auf die Wiedergabe der kantonalen Besteuerungskriterien der Personen- und Lastwagen.

L'aperçu ci-après se limite à indiquer les critères d'imposition cantonaux pour les voitures de tourisme et les camions.

50 Kantone Cantons	Personenwagen / Voitures de tourisme			Lastwagen ¹⁾ / Camions ¹⁾			
	Hubraum Cylindrée	Steuer-PS CV-impôt	Maximal zulässiges Gesamtgewicht Poids total maximum autorisé	Hubraum Cylindrée	Steuer-PS CV-impôt	Maximal zulässiges Gesamtgewicht Poids total maximum autorisé	Maximal zulässige Nutzlast Charge utile maximum autorisée
Zürich	X						X
Bern			X			X	
Luzern		X					X
Uri	X			X		X	
Schwyz	X						X
Obwalden	X			X			X
Nidwalden	X					X	
Glarus	X						X
Zug		X			X		
Fribourg	X						X
Solothurn	X						X
Basel-Stadt		X					X
Basel-Landschaft ..			X			X	
Schaffhausen	X						X
Appenzell A.Rh. ...	X						X
Appenzell I.Rh. ...		X					X
St. Gallen			X			X	
Graubünden		X				X	
Aargau		X					X
Thurgau		X			X		
Ticino		X ²⁾	X ²⁾		X ³⁾		
Vaud	X					X	
Valais		X			X		
Neuchâtel	X						X
Genève		X					X
Jura			X			X	

1) Ueber 3500 kg Gesamtgewicht / Poids total excédant 3500 kg
2) DIN-PS kombiniert mit dem Gesamtgewicht / CV DIN combiné avec le poids total.
3) DIN-PS / CV DIN

Motorfahrzeugsteuern: Belastungen in Franken und Einzelindizes

Personenwagen und Motorrad

51 Kantone	Personenwagen										
	Hubraum (cm ³)										
	400	600	800	1000	1200	1400	1600	1800	2000	2200	2400
	Steuer-PS ¹⁾										
	2,04	3,06	4,08	5,10	6,12	7,13	8,15	9,17	10,19	11,21	12,23
	Maximal zulässiges Gesamtgewicht in kg										
	588	854	1042	1188	1307	1408	1495	1572	1641	1703	1760
Motorfahrzeugsteuern in Fr.											
Zürich	200	200	200	233	265	298	330	363	395	428	460
Bern	159	231	280	314	341	365	385	403	419	433	446
Luzern	172	185	199	212	225	238	252	264	278	298	317
Uri	160	160	180	200	220	240	260	280	304	328	352
Schwyz	202	202	202	202	225	248	271	294	317	344	372
Obwalden	164	164	164	186	208	230	252	274	296	318	340
Nidwalden	144	144	144	168	192	216	240	264	288	312	336
Glarus	170	170	170	183	209	235	261	287	313	339	365
Zug	191	191	211	230	249	268	288	308	327	345	365
Freiburg	168	192	216	240	264	282	300	318	336	354	372
Solothurn	173	173	207	230	253	276	306	336	366	396	426
Basel-Stadt	156	156	156	156	187	218	249	280	303	326	349
Basel-Landschaft	168	244	298	340	374	403	428	450	469	487	503
Schaffhausen	120	120	120	144	168	192	216	240	264	288	312
Appenzell A.Rh.	240	240	240	240	264	288	312	336	360	384	408
Appenzell I.Rh.	230	230	230	230	252	274	296	318	340	362	384
St. Gallen	159	231	280	315	343	367	388	406	422	437	451
Graubünden	218	218	232	232	265	299	332	366	399	432	466
Aargau	180	180	180	180	204	228	252	276	300	324	348
Thurgau	96	120	144	168	192	216	240	264	288	312	336
Tessin	158	175	196	221	246	274	301	329	358	386	414
Waadt	190	190	190	220	250	280	310	340	370	400	430
Wallis	125	125	125	125	145	165	185	205	220	235	250
Neuenburg	198	198	198	198	225	252	279	306	333	360	387
Genf	140	140	140	140	160	180	200	220	240	260	280
Jura	137	198	241	270	294	314	331	346	360	373	384
Schweiz	164	186	199	222	255	279	305	331	356	380	402
Einzelindizes											
Zürich	122,0	107,3	100,3	104,8	104,0	106,8	108,1	109,6	111,0	112,7	114,4
Bern	97,0	123,9	140,4	141,2	133,8	130,8	126,2	121,7	117,8	114,1	110,9
Luzern	105,0	99,2	99,8	95,4	88,3	85,3	82,6	79,7	78,1	78,5	78,8
Uri	97,6	85,8	90,3	90,0	86,3	86,0	85,2	84,5	85,5	86,4	87,5
Schwyz	123,3	108,3	101,3	90,9	88,3	88,9	88,8	88,8	89,1	90,6	92,5
Obwalden	100,1	88,0	82,2	83,7	81,6	82,4	82,6	82,7	83,2	83,8	84,5
Nidwalden	87,9	77,2	72,2	75,6	75,3	77,4	78,6	79,7	81,0	82,2	83,6
Glarus	103,7	91,2	85,2	82,3	82,0	84,2	85,5	86,7	88,0	89,3	90,8
Zug	116,6	102,4	105,8	103,4	97,7	96,0	94,4	93,0	91,9	90,9	90,8
Freiburg	102,5	103,0	108,3	107,9	103,6	101,1	98,3	96,0	94,5	93,2	92,5
Solothurn	105,6	92,8	103,8	103,4	99,3	98,9	100,3	101,5	102,9	104,3	105,9
Basel-Stadt	95,2	83,7	78,2	70,2	73,4	78,1	81,6	84,5	85,2	85,9	86,8
Basel-Landschaft	102,5	130,9	149,4	152,9	146,8	144,4	140,2	135,9	131,8	128,3	125,1
Schaffhausen	73,2	64,4	60,2	64,8	65,9	68,8	70,8	72,5	74,2	75,9	77,6
Appenzell A.Rh.	146,5	128,7	120,3	107,9	103,6	103,2	102,2	101,5	101,2	101,1	101,5
Appenzell I.Rh.	140,4	123,4	115,3	103,4	98,9	98,2	97,0	96,0	95,6	95,4	95,5
St. Gallen	97,0	123,9	140,4	141,7	134,6	131,5	127,1	122,6	118,6	115,1	112,1
Graubünden	133,0	116,9	116,3	104,3	104,0	107,2	108,8	110,5	112,2	113,8	115,9
Aargau	109,8	96,5	90,3	81,0	80,1	81,7	82,6	83,3	84,3	85,3	86,5
Thurgau	58,6	64,4	72,2	75,6	75,3	77,4	78,6	79,7	81,0	82,2	83,6
Tessin	96,4	93,9	98,3	99,4	96,5	98,2	98,6	99,3	100,6	101,7	102,9
Waadt	115,9	101,9	95,3	98,9	98,1	100,3	101,6	102,7	104,0	105,4	106,9
Wallis	76,3	67,0	62,7	56,2	56,9	59,1	60,6	61,9	61,8	61,9	62,2
Neuenburg	120,8	106,2	99,3	89,1	88,3	90,3	91,4	92,4	93,6	94,8	96,2
Genf	85,4	75,1	70,2	63,0	62,8	64,5	65,5	66,4	67,5	68,5	69,6
Jura	83,6	106,2	120,8	121,4	115,4	112,5	108,5	104,5	101,2	98,3	95,5
Schweiz	100,0	100,0	100,0	100,0	100,0	100,0	100,0	100,0	100,0	100,0	100,0
1) DIN-PS	10,5	23,2	35,6	47,5	59,0	70,2	81,0	91,3	101,3	110,9	120,1

Impôts sur les véhicules à moteur: charges en francs et indices particuliers

Voitures de tourisme et un type de motocycle

Voitures de tourisme									Motorrad Motocycle	Cantons
Cylindrée (cm ³)										
2600	2800	3000	3500	4000	4500	5000	5500	6000	50	
CV-impôt ¹⁾										
13,25	14,26	15,28	17,83	20,38	22,92	25,47	28,02	30,56	0,25	
Poids total maximum autorisé en kg										
1813	1861	1906	2007	2094	2171	2240	2303	2359	145	
Impôts sur les véhicules à moteur en fr.										
493	525	558	639	720	801	883	964	1 045	23	Zurich
459	470	480	504	521	536	550	563	574	39	Berne
338	358	377	457	509	589	655	754	853	24	Lucerne
376	400	424	484	544	604	664	724	784	30	Uri
399	426	454	536	590	672	727	809	863	26	Schwyz
362	384	406	461	516	571	626	681	736	30	Unterwald-le-Haut
360	384	408	468	528	588	648	708	768	36	Unterwald-le-Bas
391	419	449	524	599	674	749	824	899	72	Glaris
385	404	424	481	520	578	617	674	732	26	Zoug
390	408	432	504	552	606	642	696	732	40	Fribourg
456	486	516	591	666	741	816	891	966	33	Soleure
372	395	418	487	533	602	648	717	794	31	Bâle-Ville
519	532	545	574	599	621	641	659	675	48	Bâle-Campagne
336	360	384	444	504	564	624	684	744	24	Schaffhouse
432	456	480	540	600	660	720	780	840	36	Appenzell Rh.-Ext.
406	428	450	516	560	626	670	736	802	41	Appenzell Rh.-Int.
463	475	485	509	528	544	558	571	583	39	Saint-Gall
499	533	566	666	733	833	900	1 000	1 100	36	Grisons
372	396	420	492	540	612	660	732	804	30	Argovie
360	384	408	480	528	600	648	720	792	30	Thurgovie
442	469	496	560	620	673	721	761	794	40	Tessin
460	490	520	595	670	745	820	895	970	45	Vaud
265	280	295	340	370	430	470	530	590	30	Valais
414	441	468	576	648	756	828	936	1 008	54	Neuchâtel
305	330	355	430	494	590	654	750	846	7	Genève
395	404	413	433	448	461	473	484	494	34	Jura
424	451	474	538	593	655	715	780	845	33	Suisse
Indices particuliers										
116,2	116,4	117,6	118,8	121,3	122,2	123,5	123,6	123,6	69,7	Zurich
108,2	104,2	101,2	93,7	87,8	81,8	76,9	72,2	67,9	118,2	Berne
79,7	79,4	79,5	84,9	85,8	89,9	91,6	96,7	100,9	72,7	Lucerne
88,6	88,7	89,4	90,0	91,7	92,2	92,9	92,8	92,8	90,9	Uri
94,0	94,5	95,7	99,6	99,4	102,6	101,7	103,7	102,1	78,8	Schwyz
85,3	85,2	85,6	85,7	87,0	87,1	87,6	87,3	87,1	90,9	Unterwald-le-Haut
84,8	85,2	86,0	87,0	89,0	89,7	90,6	90,8	90,9	109,1	Unterwald-le-Bas
92,1	92,9	94,7	97,4	101,0	102,9	104,8	105,6	106,4	218,2	Glaris
90,7	89,6	89,4	89,4	87,6	88,2	86,3	86,4	86,6	78,8	Zoug
91,9	90,5	91,1	93,7	93,0	92,5	89,8	89,2	86,6	121,2	Fribourg
107,5	107,8	108,8	109,9	112,2	113,1	114,1	114,2	114,3	100,0	Soleure
87,7	87,6	88,1	90,5	89,8	91,9	90,6	91,9	93,9	93,9	Bâle-Ville
122,3	118,0	114,9	106,7	101,0	94,8	89,7	84,5	79,9	145,5	Bâle-Campagne
79,2	79,8	81,0	82,5	84,9	86,1	87,3	87,7	88,0	72,7	Schaffhouse
101,8	101,1	101,2	100,4	101,1	100,7	100,7	100,0	99,4	109,1	Appenzell Rh.-Ext.
95,7	94,9	94,9	95,9	94,4	95,5	93,7	94,3	94,9	124,2	Appenzell Rh.-Int.
109,1	105,3	102,2	94,6	89,0	83,0	78,1	73,2	69,0	118,2	Saint-Gall
117,6	118,2	119,3	123,8	123,5	127,1	125,9	128,2	130,2	109,1	Grisons
87,7	87,8	88,5	91,5	91,0	93,4	92,3	93,8	95,1	90,9	Argovie
84,8	85,2	86,0	89,2	89,0	91,6	90,6	92,3	93,7	90,9	Thurgovie
104,2	104,0	104,6	104,1	104,5	102,7	100,9	97,5	93,9	121,2	Tessin
108,4	108,7	109,6	110,6	112,9	113,7	114,7	114,7	114,8	136,4	Vaud
62,5	62,1	62,2	63,2	62,4	65,6	65,7	67,9	69,8	90,9	Valais
97,6	97,8	98,7	107,1	109,2	115,4	115,8	120,0	119,3	163,6	Neuchâtel
71,9	73,2	74,8	79,9	83,3	90,0	91,5	96,1	100,1	21,2	Genève
93,1	89,6	87,1	80,5	75,5	70,4	66,2	62,0	58,5	103,0	Jura
100,0	100,0	100,0	100,0	100,0	100,0	100,0	100,0	100,0	100,0	Suisse
128,9	137,3	145,3	163,6	179,5	192,9	203,9	212,4	218,5		1) CV DIN

Motorfahrzeugsteuern: Belastungen in Franken und Einzelindizes
Lastwagen, Sattelschlepper und Anhänger

52 Kantone	Lastwagen						
	Maximal zulässiges Gesamtgewicht in kg						
	4500	5300	6500	7800	9400	11 000	13 500
	Maximal zulässige Nutzlast in kg						
	2500	2750	3200	3500	5250	6600	8500
	Hubraum (cm ³)						
	2383	4570	3782	6224	6128	5496	6595
	Steuer-PS / DIN-PS						
12,14 / 90	23,28 / 100	19,27 / 85	31,70 / 128	31,21 / 130	28,00 / 133	33,59 / 145	
	Motorfahrzeugsteuern in Fr.						
Zürich	675	750	825	825	1 140	1 410	1 680
Bern	947	1 059	1 203	1 333	1 460	1 562	1 676
Luzern	540	600	660	660	912	1 128	1 344
Uri	505	803	741	1 092	1 131	1 098	1 315
Schwyz	473	557	641	641	977	1 229	1 481
Obwalden	473	706	669	894	1 025	1 067	1 271
Nidwalden	480	576	672	768	960	1 056	1 344
Glarus	540	625	710	710	1 050	1 305	1 560
Zug	465	828	696	1 127	1 094	994	1 193
Freiburg	720	720	900	900	1 320	1 410	1 590
Solothurn	605	715	825	825	1 265	1 463	1 595
Basel-Stadt	438	515	592	592	900	1 131	1 362
Basel-Landschaft	693	816	1 001	1 201	1 448	1 694	2 079
Schaffhausen	420	480	540	540	780	960	1 140
Appenzell A.Rh.	660	735	810	810	1 110	1 335	1 560
Appenzell I.Rh.	630	705	780	780	1 080	1 305	1 530
St. Gallen	982	1 106	1 268	1 419	1 572	1 699	1 849
Graubünden	578	662	788	924	1 092	1 260	1 523
Aargau	492	564	636	636	936	1 188	1 440
Thurgau	370	660	554	898	871	792	950
Tessin	730	800	695	996	1 010	1 031	1 115
Waadt	650	780	910	1 040	1 300	1 430	1 820
Wallis	280	500	420	680	660	600	720
Neuenburg	720	720	900	900	1 260	1 440	1 800
Genf	357	408	459	459	663	816	969
Jura	815	911	1 035	1 146	1 256	1 343	1 441
Schweiz	636	744	822	902	1 135	1 277	1 519
	Einzelindizes						
Zürich	106,1	100,8	100,4	91,5	100,5	110,4	110,6
Bern	148,9	142,3	146,4	147,9	128,7	122,3	110,3
Luzern	84,9	80,6	80,3	73,2	80,4	88,3	88,5
Uri	79,4	107,9	90,2	121,1	99,7	86,0	86,6
Schwyz	74,4	74,8	78,0	71,1	86,1	96,2	97,5
Obwalden	74,4	94,9	81,4	99,2	90,3	83,5	83,7
Nidwalden	75,5	77,4	81,8	85,2	84,6	82,7	88,5
Glarus	84,9	84,0	86,4	78,8	92,6	102,2	102,7
Zug	73,1	111,3	84,7	125,0	96,4	77,8	78,5
Freiburg	113,2	96,8	109,5	99,8	116,4	110,4	104,7
Solothurn	95,1	96,1	100,4	91,5	111,5	114,5	105,0
Basel-Stadt	68,9	69,2	72,0	65,7	79,3	88,6	89,6
Basel-Landschaft	109,0	109,7	121,8	133,2	127,6	132,6	136,8
Schaffhausen	66,0	64,5	65,7	59,9	68,8	75,2	75,0
Appenzell A.Rh.	103,8	98,8	98,5	89,8	97,8	104,5	102,7
Appenzell I.Rh.	99,1	94,7	94,9	86,5	95,2	102,2	100,7
St. Gallen	154,4	148,6	154,3	157,4	138,6	133,0	121,7
Graubünden	90,9	89,0	95,9	102,5	96,3	98,7	100,2
Aargau	77,4	75,8	77,4	70,5	82,5	93,0	94,8
Thurgau	58,2	88,7	67,4	99,6	76,8	62,0	62,5
Tessin	114,8	107,5	84,6	110,5	89,0	80,7	73,4
Waadt	102,2	104,8	110,7	115,4	114,6	112,0	119,8
Wallis	44,0	67,2	51,1	75,4	58,2	47,0	47,4
Neuenburg	113,2	96,8	109,5	99,8	111,1	112,7	118,5
Genf	56,1	54,8	55,8	50,9	58,4	63,9	63,8
Jura	128,2	122,4	125,9	127,1	110,7	105,2	94,8
Schweiz	100,0	100,0	100,0	100,0	100,0	100,0	100,0

Impôts sur les véhicules à moteur: charges en francs et indices particuliers

Camions et un type de tracteur à sellette et de remorque

Camions					Sattelschlepper ¹⁾ Tracteur à sellette ¹⁾	Anhänger Remorque	52 Cantons
Poids total maximum autorisé en kg							
14 500	17 000	19 000	23 000	26 500	19 650	8 800	
Charge utile maximum autorisée en kg							
9 050	9 800	11 250	14 570	16 250	9 800	5 900	
Cylindrée (cm ³)							
10 456	9 567	11 413	11 018	12 000	6 595		
CV-Impôt / CV DIN							
53,26 / 204	48,73 / 240	58,08 / 280	56,12 / 305	61,12 / 308	33,59 / 145		
Impôts sur les véhicules à moteur en fr.							Zurich Berne Lucerne Uri Schwyz Unterwald-le-Haut Unterwald-le-Bas Glaris Zoug Fribourg Soleure Bâle-Ville Bâle-Campagne Schaffhouse Appenzell Rh.-Ext. Appenzell Rh.-Int. Saint-Gall Grisons Argovie Thurgovie Tessin Vaud Valais Neuchâtel Genève Jura Suisse
1 860	1 950	2 265	3 000	3 315	2 131	326	
1 711	1 780	1 819	1 869	1 893	2 601	708	
1 488	1 560	1 812	2 400	2 652	1 124	360	
1 817	1 794	2 090	2 178	2 405	1 536	390	
1 649	1 733	1 985	2 573	2 825	1 619	372	
1 692	1 646	1 922	2 131	2 317	1 376	415	
1 440	1 632	1 824	2 208	2 592	1 920	408	
1 730	1 815	2 070	2 665	2 920	2 161	400	
1 822	1 690	1 988	1 922	2 088	1 193	696	
1 680	1 680	1 860	2 130	2 310	1 752	612	
1 683	1 727	1 859	2 167	2 299	1 100	561	
1 516	1 593	1 824	2 363	2 594	1 470	360	
2 233	2 618	2 926	3 542	4 081	3 026	647	
1 260	1 320	1 536	2 040	2 256	1 320	270	
1 710	1 785	2 010	2 535	2 760	1 860	588	
1 680	1 755	1 980	2 505	2 730	1 755	280	
1 898	1 994	2 052	2 131	2 174	2 892	759	
1 628	1 864	2 022	2 338	2 615	1 607	472	
1 608	1 692	1 944	2 532	2 784	2 055	270	
1 452	1 346	1 584	1 531	1 663	1 300	350	
1 528	1 780	2 060	2 235	2 256	1 215	100	
1 950	2 210	2 470	2 990	3 510	2 500	420	
1 100	1 020	1 200	1 160	1 260	920	300	
1 980	1 980	2 340	2 880	3 240	1 656	696	
1 071	1 122	1 275	1 400	1 400	913	456	
1 472	1 531	1 564	1 607	1 628	2 236	609	
1 668	1 762	1 963	2 302	2 550	1 920	455	
Indices particuliers							Zurich Berne Lucerne Uri Schwyz Unterwald-le-Haut Unterwald-le-Bas Glaris Zoug Fribourg Soleure Bâle-Ville Bâle-Campagne Schaffhouse Appenzell Rh.-Ext. Appenzell Rh.-Int. Saint-Gall Grisons Argovie Thurgovie Tessin Vaud Valais Neuchâtel Genève Jura Suisse
111,5	110,7	115,4	130,3	130,0	111,0	71,6	
102,6	101,0	92,6	81,2	74,2	135,5	155,6	
89,2	88,6	92,3	104,3	104,0	110,6	79,1	
108,9	101,8	106,4	94,6	94,3	80,0	85,7	
98,8	98,4	101,1	111,8	110,8	84,3	81,8	
101,4	93,4	97,9	92,6	90,9	71,7	91,2	
86,3	92,6	92,9	95,9	101,7	100,0	89,7	
103,7	103,0	105,4	115,8	114,5	112,6	87,9	
109,2	95,9	101,2	83,5	81,9	62,1	153,0	
100,7	95,4	94,7	92,5	90,6	91,3	134,5	
100,9	98,0	94,7	94,1	90,2	57,3	123,3	
90,9	90,4	92,9	102,7	101,7	76,6	79,1	
133,9	148,6	149,0	153,9	160,1	157,6	142,2	
75,5	74,9	78,2	88,6	88,5	68,8	59,3	
102,5	101,3	102,4	110,1	108,3	96,9	63,3	
100,7	99,6	100,8	108,8	107,1	91,4	127,5	
113,8	113,2	104,5	92,6	85,3	150,6	166,8	
97,6	105,8	103,0	101,6	102,6	83,7	103,7	
96,4	96,0	99,0	110,0	109,2	107,0	59,3	
87,0	76,4	80,7	66,5	65,2	67,7	76,9	
91,6	101,0	104,9	97,1	88,5	63,3	22,0	
116,9	125,4	125,8	129,9	137,7	130,2	92,3	
65,9	57,9	61,1	50,4	49,4	47,9	65,9	
118,7	112,4	119,2	125,1	127,1	86,3	153,0	
64,2	63,7	64,9	60,8	54,9	47,6	100,2	
88,2	86,9	79,7	69,8	63,9	116,5	133,8	
100,0	100,0	100,0	100,0	100,0	100,0	100,0	

1) Diese Angaben beziehen sich auf die Kombination Der Schlepper hat ein maximal zulässiges Gesamtgewicht von 16 000 kg und eine maximale Nutzlast von 10 720 kg Für den Auflieger ergibt sich ein maximal zulässiges Gesamtgewicht von 13 850 kg und eine maximal zulässige Nutzlast von 9800 kg Der Sattelruck beträgt 5800 kg Ces données se rapportent au véhicule combiné Pour le tracteur le poids total maximum autorisé est de 16 000 kg et la charge utile maximum de 10 720 kg Pour la semi-remorque le poids total maximum autorisé s'établit ainsi à 13 850 kg et la charge utile maximum à 9800 kg La pression sur la sellette est de 5800 kg

Totalindex der Motorfahrzeugsteuern / Indice total des impôts sur les véhicules à moteur

Personenwagen, Motorräder, Lastwagen, Sattelschlepper und Anhänger

Voitures de tourisme, motocycles, camions, tracteurs à sellette et remorques

53 Kantone Cantons	Index der / Indice des					Totalindex der Motorfahrzeug- steuern Indice total des impôts sur les véhicules à moteur
	Personenwagen- steuern Impôts sur les voi- tures de tourisme	Motorrad- steuern Impôts sur les motocycles	Lastwagen- steuern Impôts sur les camions	Sattelschlepper- steuern Impôts sur les tracteurs à sellette	Anhänger- steuern Impôts sur les remorques	
Zürich	109,2	69,7	112,2	111,0	71,6	108,6
Bern	124,5	118,2	104,7	135,5	155,6	123,5
Luzern	84,0	72,7	90,0	110,6	79,1	84,5
Uri	86,2	90,9	101,2	80,0	85,7	87,7
Schwyz	90,1	78,8	98,3	84,3	81,8	90,6
Obwalden	82,9	90,9	94,4	71,7	91,2	84,6
Nidwalden	79,0	109,1	90,0	100,0	89,7	81,3
Glarus	86,2	218,2	102,4	112,6	87,9	94,0
Zug	94,4	78,8	95,2	62,1	153,0	95,0
Fribourg	99,4	121,2	99,6	91,3	134,5	101,0
Solothurn	101,6	100,0	99,5	57,3	123,3	101,6
Basel-Stadt	81,3	93,9	88,3	76,6	79,1	82,2
Basel-Landschaft	136,7	145,5	139,9	157,6	142,2	137,6
Schaffhausen	71,0	72,7	75,5	68,8	59,3	71,4
Appenzell A.Rh.	103,1	109,1	102,0	96,9	63,3	102,9
Appenzell I.Rh.	97,9	124,2	99,8	91,4	127,5	99,7
St. Gallen	124,2	118,2	115,9	150,6	166,8	124,4
Graubünden	109,8	109,1	100,2	83,7	103,7	108,6
Aargau	83,5	90,9	95,8	107,0	59,3	85,1
Thurgau	78,9	90,9	77,7	67,7	76,9	79,0
Ticino	99,0	121,2	93,1	63,3	22,0	98,8
Vaud	101,7	136,4	120,9	130,2	92,3	104,7
Valais	60,0	90,9	58,8	47,9	65,9	61,0
Neuchâtel	91,9	163,6	115,8	86,3	153,0	98,7
Genève	66,9	21,2	61,1	47,6	100,2	66,5
Jura	108,8	103,0	88,0	116,5	133,8	108,0
Schweiz/Suisse	100,0	100,0	100,0	100,0	100,0	100,0

IV

Gesamtindex der Steuerbelastung

Indice global de la charge fiscale

Gesamtindex der Steuerbelastung

Index der Einkommensbelastung insgesamt der natürlichen Personen ohne Berücksichtigung teuerungsbedingter Veränderungen des Einkommens

Indice global de la charge grevant le revenu des personnes physiques sans tenir compte des modifications du revenu causées par le renchérissement

Erläuterungen

Der Zusammenschluss der einzelnen Indizes zu einem Gesamtindex der Steuerbelastung erfolgt aufgrund kantonsspezifischer Zusammensetzungsgewichte. Für die Berechnung der Gewichte sind die Steuereinnahmen der Kantone und Gemeinden gemäss Publikation «Öffentliche Finanzen der Schweiz» massgebend.

Explications

La concentration des différents indices en vue d'obtenir un indice global de la charge fiscale s'effectue à l'aide des coefficients de pondération propres à chaque canton. Pour le calcul des coefficients de pondération les recettes fiscales des cantons et des communes tirées de la publication «Finances publiques en Suisse» sont déterminantes.

54 Kantone Cantons	Totalindex der Einkommens- und Vermögensbelastung der natürlichen Personen ¹⁾ Indice total de la charge grevant le revenu et la fortune des personnes physiques ¹⁾	Totalindex der Reingewinn- und Kapitalbelastung der Aktiengesellschaften ²⁾ Indice total de la charge grevant le bénéfice net et le capital des sociétés anonymes ²⁾	Totalindex der Motorfahrzeugsteuern ³⁾ Indice total des impôts sur les véhicules à moteur ³⁾	Gesamtindex der Steuerbelastung Indice global de la charge fiscale
Zürich	74,7	101,1	108,6	81,0
Bern	123,9	119,1	123,5	123,5
Luzern	118,4	104,6	84,5	115,8
Uri	129,1	114,0	87,7	126,0
Schwyz	80,8	85,6	90,6	82,1
Obwalden	113,3	95,5	84,6	110,0
Nidwalden	81,4	106,8	81,3	85,5
Glarus	102,3	128,5	94,0	105,7
Zug	65,9	66,0	95,0	67,0
Fribourg	120,4	107,2	101,0	118,2
Solothurn	96,5	95,0	101,6	96,5
Basel-Stadt	108,1	108,5	82,2	107,7
Basel-Landschaft	93,2	107,8	137,6	96,8
Schaffhausen	94,2	111,1	71,4	95,4
Appenzell A.Rh.	92,8	98,7	102,9	93,9
Appenzell I.Rh.	104,6	108,0	99,7	104,8
St. Gallen	88,1	100,5	124,4	91,4
Graubünden	96,9	161,2	108,6	111,2
Aargau	92,8	112,4	85,1	95,1
Thurgau	92,1	103,7	79,0	92,8
Ticino	84,4	122,3	98,8	93,9
Vaud	128,1	97,9	104,7	123,6
Valais	119,6	118,9	61,0	117,8
Neuchâtel	125,1	140,2	98,7	125,8
Genève	107,7	102,1	66,5	105,9
Jura	136,4	112,7	108,0	133,0
Schweiz / Suisse	100,0	100,0	100,0	100,0

¹⁾ Vgl. Seite 59

²⁾ Vgl. Seite 74

³⁾ Vgl. Seite 94

¹⁾ Voir page 59

²⁾ Voir page 74

³⁾ Voir page 94

Indice global de la charge fiscale

Index der Einkommensbelastung insgesamt der natürlichen Personen mit Berücksichtigung teuerungsbedingter Veränderungen des Einkommens

Indice global de la charge grevant le revenu des personnes physiques en tenant compte des modifications du revenu causées par le renchérissement

Erläuterungen

Der Zusammenzug der einzelnen Indizes zu einem Gesamtindex der Steuerbelastung erfolgt aufgrund kantonsspezifischer Zusammengewichte. Für die Berechnung der Gewichte sind die Steuereinnahmen der Kantone und Gemeinden gemäss Publikation «Öffentliche Finanzen der Schweiz» massgebend.

Explications

La concentration des différents indices en vue d'obtenir un indice global de la charge fiscale s'effectue à l'aide des coefficients de pondération propres à chaque canton.

Pour le calcul des coefficients de pondération les recettes fiscales des cantons et des communes tirées de la publication «Finances publiques en Suisse» sont déterminantes.

55 Kantone Cantons	Totalindex der Einkommens- und Vermögensbelastung der natürlichen Personen ¹⁾ Indice total de la charge grevant le revenu et la fortune des personnes physiques ¹⁾	Totalindex der Reingewinn- und Kapitalbelastung der Aktiengesellschaften ²⁾ Indice total de la charge grevant le bénéfice net et le capital des sociétés anonymes ²⁾	Totalindex der Motorfahrzeugsteuern ³⁾ Indice total des impôts sur les véhicules à moteur ³⁾	Gesamtindex der Steuerbelastung Indice global de la charge fiscale
Zürich	75,9	101,1	108,6	82,0
Bern	121,4	119,1	123,5	121,3
Luzern	116,2	104,6	84,5	113,9
Uri	126,8	114,0	87,7	124,0
Schwyz	79,4	85,6	90,6	81,0
Obwalden	111,3	95,5	84,6	108,3
Nidwalden	79,7	106,8	81,3	84,2
Glarus	100,5	128,5	94,0	104,3
Zug	64,9	66,0	95,0	66,4
Fribourg	118,1	107,2	101,0	116,2
Solothurn	103,1	95,0	101,6	102,2
Basel-Stadt	114,2	108,5	82,2	112,4
Basel-Landschaft	91,5	107,8	137,6	95,3
Schaffhausen	92,2	111,1	71,4	93,7
Appenzell A.Rh.	91,1	98,7	102,9	92,4
Appenzell I.Rh.	102,8	108,0	99,7	103,3
St. Gallen	86,6	100,5	124,4	90,2
Graubünden	95,6	161,2	108,6	110,2
Aargau	91,0	112,4	85,1	93,6
Thurgau	90,5	103,7	79,0	91,4
Ticino	82,7	122,3	98,8	92,6
Vaud	125,6	97,9	104,7	121,5
Valais	117,2	118,9	61,0	115,8
Neuchâtel	132,9	140,2	98,7	132,4
Genève	114,1	102,1	66,5	110,9
Jura	133,8	112,7	108,0	130,8
Schweiz / Suisse	100,0	100,0	100,0	100,0

¹⁾ Vgl. Seite 60

²⁾ Vgl. Seite 74

³⁾ Vgl. Seite 94

¹⁾ Voir page 60

²⁾ Voir page 74

³⁾ Voir page 94