

Direkte Bundessteuer / Impôt fédéral direct

Veranlagungsperiode 1993/94 / Période de taxation 1993/94

Natürliche Personen

Gemeinden

Personnes physiques

Communes

Eidgenössische Steuerverwaltung
Administration fédérale des contributions

Bern / Berne 1997

Bearbeitung und Vertrieb:

Eidg. Steuerverwaltung
Abteilung Steuerstatistik und Dokumentation
Eigerstrasse 65
3003 Bern
Tel. 031/322 73 73

Zusätzliche Auskünfte:

Hans Schneider
Tel. 031/322 73 71

Urtext:

deutsch

Preis:

Fr. 24.70

Réalisation et diffusion:

Administration fédérale des contributions
Division statistique fiscale et documentation
Eigerstrasse 65
3003 Berne
tél. 031/322 73 73

Complément d'information:

Hans Schneider
tél. 031/322 73 71

Langue du texte original:

allemand

Prix:

Fr. 24.70

Abdruck unter Quellenangabe erwünscht mit
der Bitte um Zustellung eines Belegexemp-
lars an die Eidg. Steuerverwaltung

Reproduction libre, avec indication de la source
et envoi d'un justificatif à l'Administration fédé-
rale des contributions

INHALTSVERZEICHNIS - TABLE DES MATIERES

Teil I - Partie I

- Normalfälle: Pflichtige nach Stufen des reinen Einkommens
Sonderfälle insgesamt
- Cas normaux: contribuables par classes du revenu net
Cas spéciaux au total

Teil II - Partie II

Normalfälle - Cas normaux

- Pflichtige nach Berufsgruppen; Faktoren und Steuererträge
- Contribuables par groupes de professions; éléments et rendements de l'impôt

Teil III - Partie III

Normal- und Sonderfälle - Cas normaux et cas spéciaux

- Pflichtige nach Berufsgruppen; Faktoren und Steuererträge
- Contribuables par groupes de professions; éléments et rendements de l'impôt

	<u>Teil / Partie I</u>	<u>Teil / Partie II</u>	<u>Teil / Partie III</u>
	<u>Seite - Page</u>	<u>Seite - Page</u>	<u>Seite - Page</u>
Schweiz - Suisse	7	73	139
 <u>Kantone - Cantons</u>			
Zürich	8	74	140
Bern	11	77	143
Luzern	18	84	150
Uri	20	86	152
Schwyz	21	87	153
Obwalden	22	88	154
Nidwalden	23	89	155
Glarus	24	90	156
Zug	25	91	157
Fribourg	26	92	158
Solothurn	30	96	162
Basel-Stadt	33	99	165
Basel-Landschaft	34	100	166
Schaffhausen	36	102	168
Appenzell A.Rh.	37	103	169
Appenzell I.Rh.	38	104	170
St. Gallen	39	105	171
Graubünden	41	107	173
Aargau	46	112	178
Thurgau	50	116	182
Ticino	52	118	184
Vaud	56	122	188
Valais	62	128	194
Neuchâtel	65	131	197
Genève	67	133	199
Jura	68	134	200

EINLEITUNG

Der vorliegende Band orientiert über die Gemeindeergebnisse der natürlichen Personen in der Veranlagungsperiode 1993/94 der direkten Bundessteuer (Bemessungsjahre 1991/92, Steuerjahre 1993/94, Fälligkeitjahre 1994/95). Es handelt sich dabei um die Anzahl der Pflichtigen je Gemeinde gegliedert nach Stufen des reinen Einkommens. Ferner gibt der Band Aufschluss über die Anzahl der Pflichtigen nach Berufsgruppen, das reine und das steuerbare Einkommen insgesamt sowie die Steuererträge pro Gemeinde für die Normalfälle und die Normal- und Sonderfälle zusammen.

Die Ermittlung des reinen Einkommens erfolgte durch Aufrechnung der erfassten Abzüge.

Beispiel

Steuerbares Einkommen	Fr.	30 000
<u>Abzüge</u>		
Verheiratete Person	*)	
Ein Kind oder eine unterstützte Person	+ Fr.	4 700
Versicherungsprämien und Sparzinsen, höchstens	+ Fr.	2 600
Erhöhung des Abzuges um Fr. 500 je Kind	+ Fr.	500
Erwerbseinkommen des zweitverdienenden Ehegatten, höchstens	+ Fr.	5 900

Reines Einkommen	Fr.	43 700

*) Abzug im Tarif eingebaut.

Bei dem auf diese Weise ermittelten reinen Einkommen handelt es sich mithin nicht um jenes im Sinne der Gesetzgebung, sondern um eine statistische Grosse. Gemäss Beschluss über die direkte Bundessteuer (BdBSt) wird u.a. der Abzug für Versicherungsprämien und Sparzinsen sowie jener vom Erwerbseinkommen des zweitverdienenden Ehegatten bereits vom rohen Einkommen vorgenommen, der verbleibende Betrag stellt nach Gesetz das reine Einkommen dar.

Die vorliegenden Ergebnisse nach Gemeinden sind auch auf Diskette im ASCII-Format erhältlich. Bestellungen sind zu richten an die Eidg. Steuerverwaltung, Abt. Steuerstatistik und Dokumentation, 3003 Bern.

Zahlenreihen über die Steuererträge und Kopfquoten (Erträge pro Kopf der Wohnbevölkerung) der direkten Bundessteuer werden zu einem späteren Zeitpunkt separat veröffentlicht.

Bern, im Mai 1997

Eidg. Steuerverwaltung

INTRODUCTION

Le présent fascicule fournit des résultats fiscaux par commune pour les personnes physiques en ce qui concerne la période de taxation 1993/94 de l'impôt fédéral direct (années de calcul 1991/92, années fiscales 1993/94, années d'échéances 1994/95). Il s'agit en l'occurrence du nombre de contribuables par commune et par classes du revenu net. Le fascicule fournit également des renseignements sur le nombre des contribuables par groupes de professions, le revenu net total et le revenu imposable total ainsi que sur les rendements d'impôts par commune pour les cas normaux et l'ensemble des cas normaux et spéciaux.

Pour établir le revenu net, on a ajouté au revenu imposable les déductions répertoriées.

Exemple

Revenu imposable	fr.	30 000
<u>Déductions</u>		
Personne mariée	*)	
Un enfant ou une personne nécessiteuse	+ fr.	4 700
Primes d'assurances et intérêts de capitaux d'épargne, au maximum	+ fr.	2 600
Déduction augmentée de fr. 500 par enfant	+ fr.	500
Produit du travail du conjoint, au maximum	+ fr.	5 900

Revenu net	fr.	43 700

*) Déduction comprise dans le barème

Le revenu net calculé de cette manière ne recouvre toutefois pas la notion de revenu net au sens de la législation, il s'agit d'une valeur statistique. Selon l'arrêté concernant l'impôt fédéral direct (AIFD), la déduction pour primes d'assurances et intérêts de capitaux d'épargne ainsi que la déduction pour le produit du travail du conjoint, entre autres, sont déjà déduites du revenu brut, d'après la loi, le montant restant représente le revenu net.

Les résultats publiés ici par commune sont aussi disponibles sur disquettes format ASCII. Les commandes sont à adresser à l'Administration fédérale des contributions, Division statistique fiscale et documentation, 3003 Berne.

Des séries de chiffres relatifs aux rendements et aux cotes par tête (produit par tête de la population résidente) de l'impôt fédéral direct seront publiées séparément ultérieurement.

Berne, mai 1997

Administration fédérale des contributions

I

Pflichtige nach Stufen des reinen Einkommens
Contribuables par classes du revenu net

P f l i c h t i g e n a c h G e m e i n d e n

Gemeinden	I - - - - - Normalfälle - - - - - I							Sonderfälle	Total
	Stufen des reinen Einkommens 1000 Fr.								
	0 -14,9	15-19,9	20-29,9	30-39,9	40-49,9	50-74,9	75 u.m.		
Schweiz	1 287	140 338	332 585	437 510	433 048	754 617	663 034	506 129	3 268 548

Sonderfälle:

- Pflichtige mit Zwischenveranlagung, temporär Steuerpflichtige
- Pauschalierte (Art. 18^{bis} BdBS)
- Inländer mit Auslandseinkommen (Art. 19 BdBS). Ausländer mit Inlandseinkommen (Art. 3, Ziff. 3 BdBS). Pflichtige mit Kapitalabfindungen (Art. 40, Abs. 4 BdBS).
Diese Sonderfälle konnten nur ausgemittelt werden, soweit sie aus den Erhebungsunterlagen der Kantone tatsächlich als solche zu erkennen waren.

Cas spéciaux:

- Contribuables avec taxation intermédiaire, assujettissement temporaire
- Impôt à forfait (art. 18^{bis} AIFD)
- Personnes domiciliées en Suisse avec revenu acquis à l'étranger (art. 19 AIFD). Personnes domiciliées à l'étranger avec revenu acquis en Suisse (art. 3, ch. 3 AIFD). Contribuables avec prestations en capital (art. 40, 4e al., AIFD).
Ces cas spéciaux n'ont pu être relevés que si les données fournies par les cantons les désignaient effectivement comme tels.

P f l i c h t i g e n a c h G e m e i n d e n

G e m e i n d e n	I - - - - - Normalfälle - - - - - I							Sonderfälle	Total
	Stufen des reinen Einkommens 1000 Fr.								
	0 -14,9	15-19,9	20-29,9	30-39,9	40-49,9	50-74,9	75 u.m.		
Kanton Zürich	215	22 055	49 233	67 290	74 204	137 992	150 004	84 349	585 342
Bezirk Affoltern	4	545	1 210	1 803	1 958	3 769	5 085	2 119	16 493
Aeugst am Albis	0	13	43	61	72	137	194	72	592
Affoltern am Albis	1	151	345	550	560	1 061	1 095	584	4 347
Bonstetten	1	42	84	117	146	291	472	170	1 323
Hausen am Albis	0	41	89	106	151	281	412	132	1 212
Hedingen	0	46	97	142	142	229	327	138	1 121
Kappel am Albis	0	11	26	37	41	85	93	33	326
Knonau	0	21	35	60	53	128	127	57	481
Maschwanden	0	10	26	37	35	57	46	20	231
Mettmenstetten	0	50	103	149	161	282	373	179	1 297
Obfelden	2	57	135	193	211	428	490	220	1 736
Ottenbach	0	32	76	105	112	221	285	112	943
Rifferswil	0	10	18	21	41	53	88	41	272
Stallikon	0	23	55	80	102	192	432	154	1 038
Wettswil am Albis	0	38	78	145	131	324	651	207	1 574
Bezirk Andelfingen	0	388	975	1 320	1 413	2 684	2 669	1 262	10 711
Adlikon	0	5	25	28	37	61	55	19	230
Benken (ZH)	0	9	18	38	47	92	77	28	309
Berg am Irchel	0	11	20	28	26	52	55	18	210
Buch am Irchel	0	7	25	20	27	65	70	30	244
Dachsen	0	15	52	60	70	122	161	67	547
Dorf	0	7	17	14	27	58	53	21	197
Feuerthalen	0	69	159	204	215	350	227	164	1 388
Flaurling	0	15	37	44	59	105	122	55	437
Flurlingen	0	17	55	60	71	140	143	69	555
Andelfingen	0	18	58	86	86	155	220	85	708
Henggart	0	11	49	50	85	167	160	81	603
Kleinandelfingen	0	5	14	14	17	42	44	21	157
Kleinandelfingen	0	25	53	99	77	160	176	64	654
Laufen-Uhwiesen	0	27	56	86	84	121	186	80	640
Marthalen	0	31	65	89	79	181	196	74	715
Oberstammheim	0	15	43	54	57	90	110	52	421
Ossingen	0	18	47	63	70	126	133	64	521
Rheinau	0	18	40	74	93	163	106	89	583
Thalheim an der Thur	0	11	20	40	23	76	57	39	266
Trüllikon	0	19	46	57	56	122	109	38	447
Truttikon	0	12	19	18	10	44	44	21	168
Unterstammheim	0	14	31	48	51	86	92	43	365
Volken	0	4	7	13	8	39	22	10	103
Waltalingen	0	5	19	33	38	67	51	30	243
Bezirk Bülach	14	1 260	3 369	5 313	6 395	12 593	14 193	6 307	49 444
Bachenbülach	2	33	94	125	153	347	391	167	1 312
Bassersdorf	0	80	214	284	404	813	1 005	407	3 207
Bülach	1	205	468	745	813	1 614	1 818	792	6 456
Dietlikon	0	73	175	289	337	688	934	341	2 837
Eglisau	0	36	82	141	141	299	353	166	1 218
Embrach	0	67	231	350	460	866	875	346	3 195
Freienstein-Teufen	1	29	66	100	99	213	231	80	819
Glattfelden	0	52	125	170	209	392	365	184	1 497
Hochfelden	0	18	46	44	66	137	154	43	508
Höri	0	15	57	103	149	258	189	99	870
Hüntwangen	0	11	20	40	52	83	83	37	326
Kloten	7	165	525	873	1 111	2 183	2 202	1 123	8 189
Lufingen	0	18	31	45	61	114	176	58	503
Nürensdorf	0	34	110	162	174	417	702	245	1 844
Oberembrach	0	13	34	50	62	109	131	50	449
Opfikon	1	179	437	797	904	1 640	1 535	925	6 418
Rafz	0	22	90	132	164	338	293	139	1 178
Rorbas	0	25	75	113	136	256	235	101	941
Wallisellen	1	145	359	568	705	1 382	1 856	779	5 795
Wasterkingen	0	5	16	24	34	63	57	20	219
Wil (ZH)	0	10	47	65	59	133	157	56	527
Winkel	1	25	67	93	102	248	451	149	1 136

P f l i c h t i g e n a c h G e m e i n d e n

Gemeinden	I - - - - - Normalfälle - - - - - I							Sonderfälle	Total
	Stufen des reinen Einkommens 1000 Fr.								
	0 -14,9	15-19,9	20-29,9	30-39,9	40-49,9	50-74,9	75 u.m.		
Bezirk Dielsdorf	8	702	1 859	3 108	3 775	7 319	7 917	3 277	27 965
Bachs	0	18	26	32	30	55	53	19	233
Boppelsen	0	6	29	38	51	69	134	40	367
Buchs (ZH)	0	29	114	158	227	462	505	191	1 686
Dällikon	0	25	68	144	132	346	385	129	1 229
Dänikon	0	12	45	64	74	168	179	56	598
Dielsdorf	1	53	134	226	265	520	575	261	2 035
Hüttikon	0	4	17	21	30	34	64	12	182
Meerach	0	16	41	88	108	192	316	92	853
Niederglatt	0	55	111	177	225	400	435	212	1 615
Niederhasli	1	65	166	304	392	763	743	312	2 746
Niederweningen	2	24	66	100	96	171	189	91	739
Oberglatt	1	60	167	274	372	595	486	227	2 182
Oberweningen	0	10	43	55	54	147	160	53	522
Oteltingen	0	12	52	70	89	195	224	84	726
Regensberg	0	7	24	23	33	54	83	28	252
Regensdorf	1	158	393	699	835	1 722	1 827	763	6 398
Rümlang	0	69	184	293	350	677	684	342	2 599
Schleinikon	1	10	14	32	33	78	68	33	269
Schöffliisdorf	0	12	29	43	52	122	159	64	481
Stadel	0	18	52	99	91	172	185	75	692
Steinmaur	1	30	64	124	179	277	378	167	1 220
Weiach	0	9	20	44	57	100	85	26	341
Bezirk Hinwil	13	1 334	3 101	4 283	4 334	8 025	7 776	3 903	32 769
Bäretswil	0	90	170	220	217	387	389	217	1 690
Bubikon	0	75	185	233	271	478	625	182	2 049
Dürnten	1	112	250	345	377	673	606	331	2 695
Fischantal	1	35	75	98	108	217	111	106	751
Gossau (ZH)	4	101	245	345	398	750	990	377	3 210
Grüningen	0	42	90	125	133	283	324	117	1 114
Hinwil	1	121	362	491	501	940	963	433	3 812
Rüti (ZH)	2	215	504	713	715	1 268	1 037	611	5 065
Seegräben	1	13	43	44	42	101	179	62	485
Wald (ZH)	1	212	414	582	508	898	673	490	3 778
Wetzikon (ZH)	2	318	763	1 087	1 064	2 030	1 879	977	8 120
Bezirk Horgen	21	1 664	3 885	5 509	6 240	11 446	15 278	7 589	51 632
Adliswil	4	251	568	899	1 037	1 980	2 248	1 120	8 107
Hirzel	0	36	59	86	98	184	223	112	798
Horgen	3	287	697	961	1 039	1 789	2 104	1 203	8 083
Hütten	0	14	40	57	45	77	73	52	358
Kilchberg (ZH)	2	89	204	286	368	758	1 472	610	3 789
Langnau am Albis	0	92	225	349	393	720	992	439	3 210
Oberrieden	0	58	149	188	203	429	787	310	2 124
Richterswil	4	163	369	504	550	1 026	1 272	601	4 489
Rüschlikon	0	82	164	190	218	443	868	451	2 416
Schönenberg (ZH)	1	35	62	76	92	168	233	99	766
Thalwil	4	225	591	821	948	1 769	2 434	1 263	8 055
Wädenswil	3	332	757	1 092	1 249	2 103	2 572	1 329	9 437
Bezirk Meilen	8	1 216	2 666	3 667	3 866	7 974	13 972	6 405	39 774
Erlenbach (ZH)	0	74	149	198	196	442	748	375	2 182
Herrliberg	1	45	146	148	179	413	925	416	2 273
Hombrechtikon	0	115	247	355	373	715	819	391	3 015
Künnacht (ZH)	0	182	386	487	519	1 119	2 532	1 155	6 380
Männedorf	1	135	302	383	388	806	1 118	543	3 676
Meilen	1	156	321	492	541	1 134	1 981	856	5 482
Oetwil am See	0	55	98	220	178	366	423	187	1 527
Stäfa	4	187	409	543	612	1 107	1 550	748	5 160
Uetikon am See	1	41	151	196	208	359	565	246	1 767
Zumikon	0	53	90	160	162	395	974	420	2 254
Zollikon	0	173	367	485	510	1 118	2 337	1 068	6 058

P f l i c h t i g e n a c h G e m e i n d e n

G e m e i n d e n	I - - - - - Normalfälle - - - - - I							Sonderfälle	Total
	Stufen des reinen Einkommens 1000 Fr.								
	0 -14,9	15-19,9	20-29,9	30-39,9	40-49,9	50-74,9	75 u.m.		
Bezirk Pfäffikon	4	633	1 747	2 567	2 842	5 253	5 624	2 547	21 217
Bauma	0	86	186	212	226	441	364	201	1 716
Fehraltorf	0	36	122	179	241	459	569	191	1 797
Hittnau	0	25	69	133	143	264	232	127	993
Illnau-Effretikon	2	198	580	902	1 008	1 746	1 814	883	7 133
Kyburg	0	5	12	14	26	36	43	14	150
Lindau	1	34	106	145	182	334	427	183	1 412
Pfäffikon	0	138	380	508	541	1 021	1 044	508	4 140
Russikon	0	44	112	170	170	389	489	174	1 548
Sternenberg	0	8	14	16	26	40	26	18	148
Weisslingen	0	20	78	131	141	264	358	114	1 106
Wild	0	24	57	106	106	187	154	103	737
Wildberg	1	15	31	51	32	72	104	31	337
Bezirk Uster	17	1 323	3 304	5 004	5 984	11 173	13 795	6 073	46 673
Dübendorf	4	317	799	1 250	1 632	2 841	2 867	1 537	11 247
Egg	1	95	237	298	373	668	1 010	369	3 051
Fällanden	1	67	174	279	299	658	1 160	388	3 026
Greifensee	0	61	132	209	231	546	829	255	2 263
Maur	4	85	220	280	325	646	1 320	514	3 394
Mönchaltorf	3	34	104	139	173	360	472	140	1 425
Schwerzenbach	2	55	121	204	202	431	598	243	1 856
Uster	2	437	996	1 460	1 663	2 935	3 163	1 663	12 319
Volketswil	0	131	381	654	790	1 508	1 707	691	5 862
Wangen-Brüttisellen	0	41	140	231	296	580	669	273	2 230
Bezirk Winterthur	11	2 325	5 775	7 963	8 185	15 085	14 357	8 416	62 117
Altikon	0	4	26	43	22	69	53	20	237
Bertschikon	1	17	43	47	50	114	91	44	407
Brütten	1	13	40	66	49	131	255	98	653
Dägerlen	0	5	25	42	35	91	83	23	304
Dättlikon	0	13	14	25	16	49	66	25	208
Dinhard	1	10	43	48	40	128	196	48	514
Elgg	0	53	138	193	180	378	390	207	1 539
Ellikon an der Thur	0	10	18	41	46	60	76	35	286
Elsau	0	36	114	123	119	266	353	160	1 171
Hagenbuch	0	10	28	30	34	88	79	40	309
Hettlingen	0	22	48	55	72	157	295	81	730
Hofstetten bei Elgg	0	8	24	26	17	51	33	13	172
Neftenbach	0	44	114	201	207	441	561	211	1 779
Pfungen	0	33	115	123	130	281	253	120	1 055
Rickenbach (ZH)	1	20	66	101	104	188	263	105	848
Schlatt	0	16	25	34	30	80	65	17	267
Seuzach	0	50	151	243	280	553	860	355	2 492
Turbenthal	1	53	152	240	203	404	362	204	1 619
Wiesendangen	0	39	123	135	151	365	517	205	1 535
Winterthur	5	1 794	4 280	5 852	6 126	10 706	9 118	6 197	44 078
Zell (ZH)	1	75	188	295	274	485	388	208	1 914
Bezirk Dietikon	4	1 053	2 520	3 830	4 634	8 783	9 731	4 628	35 183
Aesch bei Birmensdorf	0	9	27	42	50	76	178	56	438
Birmensdorf (ZH)	0	57	126	243	302	545	845	377	2 495
Dietikon	0	392	941	1 362	1 506	2 805	2 229	1 303	10 538
Geroldswil	0	43	126	191	246	531	768	258	2 163
Oberengstringen	1	79	204	309	378	787	923	417	3 098
Oetwil an der Limmat	0	20	65	98	121	241	399	116	1 060
Schlieren	1	260	528	810	993	1 732	1 498	939	6 761
Uitikon	1	31	57	84	141	260	740	246	1 560
Unterengstringen	0	20	72	127	158	309	494	175	1 355
Urdorf	0	103	273	393	511	1 026	1 153	501	3 960
Weiningen (ZH)	1	39	101	171	228	471	504	240	1 755
Bezirk Zürich	111	9 612	18 822	22 923	24 578	43 888	39 607	31 823	191 364
Zürich	111	9 612	18 822	22 923	24 578	43 888	39 607	31 823	191 364

P f l i c h t i g e n a c h G e m e i n d e n

G e m e i n d e n	I - - - - - N o r m a l f ä l l e - - - - - I							S o n d e r - f ä l l e	T o t a l
	S t u f e n d e s r e i n e n E i n k o m m e n s 1 0 0 0 F r .								
	0 -14,9	15-19,9	20-29,9	30-39,9	40-49,9	50-74,9	75 u.m.		
Kanton Bern	176	20 706	50 099	64 970	60 957	100 938	80 754	62 420	441 020
Bezirk Aarberg	4	587	1 464	1 933	1 900	3 260	2 694	1 547	13 389
Aarberg	1	62	160	208	214	354	373	186	1 558
Bargen (BE)	1	25	50	51	43	95	53	33	351
Grossaffoltern	0	64	138	150	169	261	204	142	1 128
Kallnach	0	27	87	85	79	146	101	67	592
Kappelen	0	22	35	58	57	110	67	53	402
Lyss	2	167	474	690	667	1 110	885	565	4 560
Meikirch	0	30	87	100	120	206	287	114	944
Niederried b/Kallnach	0	5	14	26	20	38	13	11	127
Nadelfingen	0	32	60	67	64	156	89	42	510
Rapperswil (BE)	0	48	85	123	122	196	165	88	827
Schüpfen	0	61	140	168	184	295	234	145	1 227
Seedorf (BE)	0	44	134	207	161	293	223	101	1 163
Bezirk Aarwangen	1	949	2 210	2 877	2 559	4 210	2 694	2 538	18 038
Aarwangen	0	63	185	267	252	369	261	242	1 639
Auswil	0	16	27	32	31	41	28	26	201
Bannwil	0	23	29	52	46	76	36	44	306
Bleienbach	0	20	46	53	42	75	41	32	309
Buswil bei Melchnau	0	4	11	15	16	19	9	13	87
Gondiswil	0	29	50	54	47	82	26	41	329
Gutenburg	0	1	6	10	13	10	8	8	56
Kleindietwil	0	11	25	25	41	42	39	30	213
Langenthal	0	283	716	1 019	895	1 533	1 157	986	6 589
Leimiswil	1	22	33	41	35	47	18	23	220
Lotzwil	0	64	112	165	163	231	121	128	984
Madiswil	0	53	115	138	113	183	108	97	807
Melchnau	0	36	103	92	86	157	100	87	661
Obersteckholz	0	9	15	34	25	50	17	25	175
Oeschenbach	0	13	16	17	17	30	8	10	111
Reisiswil	0	3	11	18	11	15	11	8	77
Roggwil (BE)	0	88	210	236	209	372	220	225	1 560
Rohrbach	0	36	110	111	93	142	61	99	652
Rohrbachgraben	0	13	29	29	30	33	19	22	175
Rütschelen	0	16	23	36	32	50	26	34	217
Schwarzhäusern	0	6	24	39	30	34	25	31	189
Thunstetten	0	66	154	207	183	331	214	137	1 292
Untersteckholz	0	4	7	11	11	18	6	8	65
Ursenbach	0	36	53	57	47	87	41	58	379
Wynau	0	34	100	119	91	183	94	124	745
Bezirk Bern	51	4 519	11 778	16 232	16 434	27 829	28 654	18 557	124 054
Bern	27	2 951	7 313	9 871	9 693	15 331	13 270	11 211	69 667
Bolligen	0	68	172	255	241	533	1 038	371	2 678
Bremgarten bei Bern	2	41	116	148	142	338	622	231	1 640
Kirchlindach	0	27	89	114	118	229	413	164	1 154
Köniz	8	558	1 582	2 196	2 356	4 322	4 724	2 391	18 137
Muri bei Bern	0	147	414	599	641	1 248	2 232	848	6 129
Oberbalm	1	19	45	73	50	84	48	23	343
Stettlen	0	31	96	124	158	295	406	140	1 250
Vechigen	2	76	176	218	243	380	478	215	1 788
Wohlen bei Bern	1	112	314	419	427	861	1 314	476	3 924
Zollikofen	3	114	345	521	609	991	1 026	595	4 204
Ittigen	4	129	407	663	691	1 244	1 376	773	5 287
Ostermundigen	3	246	709	1 031	1 065	1 973	1 707	1 119	7 853
Bezirk Biel	5	1 522	3 316	4 164	3 619	5 280	4 077	3 940	25 923
Biel (BE)	4	1 503	3 237	4 060	3 530	5 098	3 683	3 775	24 890
Evilard	1	19	79	104	89	182	394	165	1 033
Bezirk Büren	2	487	1 206	1 454	1 419	2 340	1 555	1 209	9 672
Arch	0	35	77	80	94	138	108	78	610
Bütigen	0	12	29	38	34	78	48	37	276
Büren an der Aare	0	76	181	206	207	319	248	182	1 419
Buswil bei Büren	0	38	73	142	114	229	134	102	832
Diessbach bei Büren	0	8	44	47	56	82	59	39	335
Dotzigen	0	24	59	94	67	153	84	68	549
Lengnau (BE)	1	102	268	314	327	500	357	297	2 166

P f l i c h t i g e n a c h G e m e i n d e n

G e m e i n d e n	I - - - - - Normalfälle - - - - - I							Sonderfälle	Total
	Stufen des reinen Einkommens 1000 Fr.								
	0 -14,9	15-19,9	20-29,9	30-39,9	40-49,9	50-74,9	75 u.m.		
Leuzigen	0	30	78	75	70	126	84	55	518
Meienried	0	2	2	0	4	9	2	4	23
Meinisberg	0	11	55	76	80	122	92	65	501
Oberwil bei Büren	0	18	46	59	63	70	43	24	323
Pieterlen	0	86	197	234	212	360	218	187	1 494
Rüti bei Büren	1	28	57	55	60	102	49	46	398
Wengi	0	17	40	34	31	52	29	25	228
Bezirk Burgdorf	5	921	2 289	3 000	2 758	4 724	3 397	2 641	19 735
Asfligen	0	19	60	63	70	121	63	60	456
Alchenstorf	0	6	32	44	42	67	28	17	236
Bäriswil	0	11	28	46	46	92	82	44	349
Burgdorf	1	316	759	1 084	966	1 619	1 285	1 035	7 065
Ersigen	0	30	82	89	96	148	116	78	639
Hasle bei Burgdorf	1	74	184	218	198	284	161	161	1 281
Heimswil	0	46	99	137	97	135	81	96	691
Hellsau	0	6	9	5	10	17	8	4	59
Hindelbank	0	34	98	123	107	211	168	98	839
Höchstetten	0	5	8	24	18	40	13	12	120
Kernenried	0	6	19	22	24	48	38	20	177
Kirchberg (BE)	2	96	210	341	283	546	441	285	2 204
Koppigen	0	36	84	101	96	178	139	101	735
Krauchthal	0	38	95	119	120	232	175	98	877
Lyssach	0	16	49	78	91	147	125	74	580
Mötschwil	0	4	10	10	9	20	10	9	72
Niederösch	0	4	12	15	6	24	13	12	86
Oberburg	0	69	160	192	187	298	181	162	1 249
Oberösch	0	3	3	9	5	16	4	8	48
Rüdtligen-Alchenflüh	0	33	124	130	153	248	147	120	955
Rumendingen	0	4	7	8	4	6	8	8	45
Rüti bei Lyssach	0	3	10	9	7	11	15	13	68
Willadingen	0	4	21	12	11	30	8	6	92
Wynigen	1	58	126	121	112	186	88	120	812
District de Courtelary	7	611	1 350	1 622	1 344	2 159	1 499	1 524	10 116
Corgémont	0	33	71	113	85	141	102	111	656
Cormoret	0	11	31	45	34	51	26	39	237
Cortébert	0	19	46	64	56	67	44	45	341
Courtelary	0	34	63	67	78	90	88	90	510
La Ferrière	0	10	18	27	18	49	28	22	172
La Heutte	0	11	30	30	29	46	40	44	230
Mont-Tramelan	0	1	10	3	5	10	7	3	39
Orvin	0	20	79	61	66	124	81	60	491
Péry	0	34	71	88	95	164	107	92	651
Plagne	0	7	23	19	27	30	21	32	159
Renan (BE)	0	25	51	60	48	70	42	46	342
Romont (BE)	0	6	11	21	15	20	12	11	96
St-Imier	5	158	347	396	281	480	369	394	2 430
Sonceboz-Sombeval	0	37	79	109	95	154	113	116	703
Sonvilier	0	40	66	69	73	95	64	64	471
Tramelan	1	128	264	346	246	429	279	275	1 968
Vauffelin	0	14	25	31	32	56	14	28	200
Villeret	1	23	65	73	61	83	62	52	420
Bezirk Erlach	2	205	554	655	584	998	789	463	4 250
Brüttelen	1	10	48	44	31	50	43	26	253
Erlach	0	21	47	78	57	122	96	66	487
Finsterhennen	0	14	21	23	33	49	31	21	192
Gals	0	13	36	51	35	59	39	26	259
Gampelen	0	11	48	34	53	83	51	25	305
Ins	1	63	145	176	150	269	237	131	1 172
Lüscherz	0	9	28	28	32	32	32	29	190
Mütschemier	0	25	61	84	74	115	88	44	491
Siselen	0	16	44	45	38	66	39	19	267
Treiten	0	7	25	21	22	43	33	23	174
Tschugg	0	2	21	31	18	45	39	20	176
Vinelz	0	14	30	40	41	65	61	33	284

P f l i c h t i g e n a c h G e m e i n d e n

G e m e i n d e n	I - - - - - N o r m a l f ä l l e - - - - - I							S o n d e r - f ä l l e	T o t a l
	S t u f e n d e s r e i n e n E i n k o m m e n s 1 0 0 0 F r .								
	0 -14,9	15-19,9	20-29,9	30-39,9	40-49,9	50-74,9	75 u.m.		
Bezirk Fraubrunnen	2	582	1 445	2 076	2 067	3 811	3 460	1 969	15 412
Ballmoos	0	2	3	5	4	6	4	5	29
Bangerten	0	4	5	10	3	13	13	11	59
Bätterkinden	1	37	113	142	145	298	222	121	1 079
Büren zum Hof	0	10	20	21	13	38	46	30	178
Deisswil bei M'bsee	0	3	8	7	7	9	4	5	43
Diemarswil	0	9	10	9	8	20	14	4	74
Etschkofen	0	3	13	14	21	26	32	10	119
Fraubrunnen	0	17	62	69	81	135	185	78	627
Grafenried	0	16	33	48	44	73	62	35	311
Jegenstorf	0	76	140	219	200	405	427	200	1 667
Iffwil	0	4	11	18	21	36	30	16	136
Limpach	0	8	14	15	27	30	17	20	131
Mattstetten	0	14	15	25	23	39	72	41	229
Moosseedorf	0	47	120	220	211	402	338	199	1 537
Mülchi	0	5	15	15	19	18	11	15	98
Münchenbuchsee	1	130	320	473	489	948	958	470	3 789
Münchringen	0	11	16	20	21	39	68	29	204
Ruppoldsried	0	5	16	14	22	22	10	8	97
Schalunen	0	4	8	19	22	38	28	28	147
Scheunen	0	3	5	7	5	6	2	2	30
Urtenen	0	63	197	322	356	617	472	311	2 338
Utzenstorf	0	67	182	242	199	391	274	197	1 552
Wiggiswil	0	2	11	9	3	7	5	9	46
Wiler bei Utzenstorf	0	24	50	63	61	81	61	59	399
Zauggenried	0	4	27	25	19	23	25	18	141
Zielebach	0	4	16	24	22	44	19	21	150
Zurwil (BE)	0	10	15	21	21	47	61	27	202
Bezirk Frutigen	4	517	1 143	1 240	1 063	1 617	872	1 106	7 562
Adelboden	2	113	255	236	217	324	196	244	1 587
Aeschi bei Spiez	1	42	106	132	77	184	96	92	730
Frutigen	0	182	406	437	370	539	302	392	2 628
Kandergrund	0	21	53	46	58	65	28	33	304
Kandersteg	0	25	70	68	72	113	70	119	537
Krattigen	0	25	55	64	52	87	37	71	391
Reichenbach i/K	1	109	198	257	217	305	143	155	1 385
Bezirk Interlaken	8	952	2 196	2 713	2 480	3 687	2 126	2 831	16 993
Beatenberg	0	38	77	104	81	111	60	209	680
Bönigen	0	64	103	156	183	224	98	138	966
Brienz (BE)	0	69	169	189	182	281	170	197	1 257
Brienzwiler	0	21	29	36	37	58	22	35	238
Därligen	0	7	22	30	23	44	15	25	166
Grindelwald	2	98	265	269	264	403	257	275	1 833
Gsteigwiler	0	14	25	31	29	33	21	19	172
Gündlichwand	1	9	22	23	14	35	10	25	139
Habkern	0	24	51	44	52	41	12	64	288
Hofstetten bei Brienz	0	14	25	36	28	54	21	26	204
Interlaken	2	127	310	409	319	520	370	390	2 447
Iseltwald	0	11	24	35	34	33	12	31	180
Lauterbrunnen	0	89	197	213	188	266	181	335	1 469
Leissigen	0	24	56	76	61	95	41	65	418
Lütschental	0	6	20	21	20	19	5	8	99
Matten bei Interlaken	0	75	177	244	199	372	211	217	1 495
Niederried b/I	0	7	26	37	24	30	13	33	170
Oberried a/Briensersee	0	13	31	42	48	45	16	34	229
Ringgenberg (BE)	1	57	152	172	174	236	116	173	1 081
Saxeten	0	3	12	11	8	9	0	5	48
Schwanden bei Brienz	1	17	39	35	35	54	32	42	255
Unterseen	1	122	265	343	336	500	350	352	2 269
Wilderswil	0	43	99	157	141	224	93	133	890
Bezirk Konolfingen	15	1 055	2 496	3 220	3 264	5 497	4 629	2 872	23 048
Aeschlen	1	9	24	19	17	27	12	11	120
Arni (BE)	0	29	48	61	65	96	40	51	390
Biglen	1	25	97	128	108	176	127	80	742
Bleiken b. O'diessbach	0	13	24	21	13	24	10	15	120
Bowil	0	43	81	90	91	135	37	63	540
Brenzikofen	0	8	26	26	30	49	39	25	203
Freimettigen	0	4	14	25	18	44	25	18	148
Grosshöchstetten	1	49	127	202	171	308	270	173	1 301

P f l i c h t i g e n a c h G e m e i n d e n

G e m e i n d e n	I - - - - - N o r m a l f ä l l e - - - - - I							S o n d e r - f ä l l e	T o t a l
	S t u f e n d e s r e i n e n E i n k o m m e n s 1 0 0 0 F r .								
	0 -14,9	15-19,9	20-29,9	30-39,9	40-49,9	50-74,9	75 u.m.		
Häutligen	0	8	19	14	20	23	10	12	106
Herbligen	0	5	21	25	40	60	27	32	210
Kiesen	0	10	29	32	45	69	67	34	286
Konolfingen	0	108	262	321	292	472	386	230	2 071
Landiswil	0	23	37	56	48	46	15	25	250
Linden	1	43	89	81	60	114	33	46	467
Mirchel	2	12	25	40	34	61	30	29	233
Münsingen	3	141	379	521	549	991	1 089	622	4 295
Niederhünigen	1	16	38	36	35	66	23	23	238
Niederwichtrach	0	18	68	72	77	125	124	51	535
Oberdiessbach	0	56	129	133	143	233	221	137	1 052
Oberthal	0	30	54	52	59	64	30	45	334
Oberwichtrach	0	27	88	133	138	238	219	110	953
Oppligen	0	14	21	31	44	54	44	30	238
Rubigen	0	64	131	167	163	329	359	194	1 407
Schlosswil	0	11	31	35	51	71	56	24	279
Tägertschi	0	7	15	26	25	23	24	19	139
Walkringen	1	51	92	132	141	163	84	84	748
Worb	4	196	443	626	691	1 239	1 125	595	4 919
Zäziwil	0	29	67	96	78	170	91	73	604
Oberhünigen	0	6	17	19	18	27	12	21	120
Bezirk Laufen	0	308	757	1 104	1 026	1 750	1 132	745	6 822
Blauen	0	10	20	39	32	75	47	23	246
Brislach	0	15	56	87	79	143	64	39	483
Burg im Leimental	0	3	12	18	9	26	17	4	89
Dittingen	0	19	44	48	34	87	34	41	307
Duggingen	0	24	44	61	52	108	95	44	428
Grellingen	0	28	76	98	103	156	112	73	646
Laufen	0	98	209	314	315	546	415	251	2 148
Liesberg	0	29	65	87	87	110	53	65	496
Nenzlingen	0	8	12	27	17	37	19	22	142
Röschenz	0	23	68	94	73	154	101	57	570
Wahlen	0	21	49	81	66	115	53	48	433
Zwingen	0	24	86	128	149	170	120	67	744
Roggenburg	0	6	16	22	10	23	2	11	90
Bezirk Laupen	3	240	639	846	802	1 510	1 266	663	5 969
Clavaleyres	0	2	1	4	3	5	1	3	19
Ferrelbalm	0	38	60	83	64	125	82	48	500
Frauenkappelen	0	15	49	49	64	130	135	44	486
Golaten	0	8	21	11	14	27	17	11	109
Gurbrü	1	5	14	21	8	28	12	9	98
Kriechwil	0	9	27	35	27	51	29	23	201
Laupen	1	33	110	145	177	264	258	143	1 131
Mühleberg	0	44	120	193	159	325	278	146	1 265
Münchenwiler	1	5	14	20	24	39	29	19	151
Neuenegg	0	75	209	265	249	492	407	202	1 899
Wileroltigen	0	6	14	20	13	24	18	15	110
District de Moutier	4	673	1 455	1 643	1 380	2 372	1 570	1 602	10 699
Belprahon	1	5	14	19	16	35	27	26	143
Bévilard	0	50	103	121	85	178	133	140	810
Champoz	0	4	12	8	7	15	3	7	56
Châtelat	0	4	5	12	9	10	5	10	55
Corcelles (BE)	0	8	11	7	9	24	9	10	78
Court	1	58	89	80	81	142	120	90	661
Crémines	0	13	37	29	46	50	32	34	241
Eschert	0	10	20	23	21	36	12	25	147
Grandval	0	13	31	25	24	32	20	19	164
Loveresse	0	8	12	20	23	34	16	16	129
Malleray	0	55	119	112	89	198	145	118	836
Monible	0	0	1	4	7	3	1	0	16
Moutier	2	214	524	590	476	815	552	594	3 767
Perrefitte	0	17	24	49	31	48	34	26	229
Pontenet	0	6	7	22	10	23	11	9	88
Reconvilier	0	57	148	169	144	241	161	144	1 064
Roches (BE)	0	8	11	31	10	23	10	11	104
Saicourt	0	11	27	30	46	74	40	38	266
Saules (BE)	0	7	5	9	10	14	13	4	62
Schelten	0	1	5	2	4	2	2	1	17
Seehof	0	2	5	3	6	6	3	3	28

P f l i c h t i g e n a c h G e m e i n d e n

G e m e i n d e n	I - - - - - N o r m a l f ä l l e - - - - - I							S o n d e r - f ä l l e	T o t a l
	S t u f e n d e s r e i n e n E i n k o m m e n s 1 0 0 0 F r .								
	0 -14,9	15-19,9	20-29,9	30-39,9	40-49,9	50-74,9	75 u.m.		
Sornetan	0	5	6	7	11	7	6	4	46
Sorvilier	0	7	16	26	18	26	16	13	122
Souboz	0	2	6	10	3	15	3	9	48
Tavannes	0	107	207	229	185	313	191	241	1 473
Vellerat	0	0	5	5	8	5	3	6	32
Rebévelier	0	1	5	1	1	3	2	4	17
District d.L.Neuveville	1	107	280	363	319	551	425	414	2 460
Diesse	0	8	22	27	21	39	28	14	159
Lamboing	0	14	32	45	35	74	25	49	274
La Neuveville	0	57	159	216	178	291	267	263	1 431
Nods	0	18	26	34	35	67	32	25	237
Prêles	1	10	41	41	50	80	73	63	359
Bezirk Nidau	9	684	1 811	2 500	2 354	4 187	3 714	2 394	17 653
Aegerten	2	27	99	108	107	204	157	102	806
Bellmund	0	13	30	46	62	110	139	71	471
Brügg	0	85	213	320	272	462	335	329	2 016
Bühl	0	5	14	31	18	48	30	13	159
Epsach	0	4	16	18	20	29	20	10	117
Hagneck	0	5	17	19	20	30	28	11	130
Herrrigen	0	5	12	23	19	34	17	6	116
Jens	0	11	25	29	27	68	76	22	258
Ipsach	1	44	152	168	181	342	358	190	1 436
Ligerz	0	15	25	32	27	58	61	32	250
Merzligen	0	5	21	27	21	34	49	24	181
Mörigen	0	13	28	41	31	75	116	33	337
Nidau	2	152	398	521	526	783	649	558	3 589
Orpund	0	43	138	174	174	288	225	139	1 181
Port	1	42	116	179	152	300	341	173	1 304
Safnern	0	27	61	105	100	169	163	98	723
Scheuren	0	8	13	26	22	41	26	24	160
Schwadernau	0	15	28	42	39	66	52	37	279
Studen	0	34	110	173	148	268	210	127	1 070
Sutz-Lattrigen	0	19	51	38	53	105	93	48	407
Täuffelen	0	37	109	146	144	261	255	127	1 079
Tüscherz-Alfermée	0	5	14	19	27	31	30	23	149
Twann	0	28	33	49	34	106	73	49	372
Walperswil	1	19	38	57	55	75	41	38	324
Worben	2	23	50	109	75	200	170	110	739
Bezirk Niderrimental	2	470	1 174	1 418	1 324	2 171	1 251	1 165	8 975
Därstetten	0	30	62	55	54	75	23	36	335
Dienstigen	1	69	111	144	135	180	70	85	795
Erlenbach im Simmental	0	34	115	119	106	157	99	73	703
Niederstocken	0	5	14	19	21	32	3	14	108
Oberstocken	0	7	16	10	14	23	7	10	87
Oberwil im Simmental	0	38	58	51	46	88	19	41	341
Reutigen	0	19	50	70	64	94	48	51	396
Spiez	1	223	617	766	740	1 302	857	730	5 236
Wimmis	0	45	131	184	144	220	125	125	974
Bezirk Oberhasli	1	205	432	520	468	796	458	552	3 432
Gadmen	0	13	24	23	29	27	5	10	131
Guttannen	0	7	24	24	16	41	30	23	165
Hasliberg	0	40	54	82	70	111	44	79	480
Innertkirchen	0	28	51	55	48	105	60	78	425
Meiringen	1	104	232	292	268	441	296	331	1 965
Schattenhalb	0	13	47	44	37	71	23	31	266
Bezirk Obersimmental	3	259	464	594	511	747	426	598	3 602
Boltigen	0	55	73	128	87	120	39	72	574
Lenk	1	70	132	169	148	175	125	206	1 026
St. Stephan	1	51	86	94	82	128	53	67	562
Zweisimmen	1	83	173	203	194	324	209	253	1 440

P f l i c h t i g e n a c h G e m e i n d e n

G e m e i n d e n	I - - - - - N o r m a l f ä l l e - - - - - I						Sonder- fälle	Total	
	Stufen des reinen Einkommens 1000 Fr.								
	0 -14,9	15-19,9	20-29,9	30-39,9	40-49,9	50-74,9			75 u.m.
Bezirk Saanen	3	205	477	603	458	658	518	835	3 757
Gsteig	0	35	60	82	52	84	39	41	393
Laenen	1	28	54	63	42	57	28	77	350
Saanen	2	142	363	458	364	517	451	717	3 014
Bezirk Schwarzenburg	3	251	514	654	622	936	513	485	3 978
Albligen	0	16	24	27	27	51	27	35	207
Guggisberg	0	45	98	122	103	141	42	76	627
Rüschegg	0	57	88	117	129	150	58	68	667
Wahlern	3	133	304	388	363	594	386	306	2 477
Bezirk Seftigen	11	691	1 699	2 206	1 974	3 456	2 813	1 828	14 678
Belp	1	150	380	554	490	927	862	470	3 834
Belpberg	1	12	26	25	19	38	36	16	173
Burgistein	0	37	54	76	50	107	53	54	431
Englisberg	0	4	12	4	8	32	15	15	90
Gelterfingen	0	14	20	33	17	32	9	16	141
Gerrensee	0	18	53	50	57	88	88	50	404
Gurzelen	0	31	41	52	51	67	30	37	309
Jabery	0	3	5	14	15	18	12	8	75
Kaufdorf	0	19	39	38	24	72	73	31	296
Kehrsatz	0	37	124	244	196	382	480	211	1 674
Kienersrüti	0	2	2	4	5	6	5	1	25
Kirchdorf (BE)	0	11	38	52	38	83	79	31	332
Kirchenthurnen	0	9	19	23	31	35	15	12	144
Lohnstorf	0	7	21	9	16	15	10	8	86
Mühledorf (BE)	0	1	10	9	8	16	19	11	74
Mühlethurnen	1	21	55	81	63	119	105	60	505
Niedermuhlern	1	19	25	33	31	57	15	34	215
Noflen	0	5	10	22	15	22	7	9	90
Riggisberg	2	45	108	127	112	189	152	105	840
Rüeggisberg	0	61	117	121	138	191	70	98	796
Rümligen	0	10	29	34	15	45	25	17	175
Rüti bei Riggisberg	0	7	30	31	31	42	12	24	177
Seftigen	3	40	113	132	121	197	131	95	832
Toffen	0	21	78	117	89	225	197	127	854
Uttigen	0	26	83	97	84	151	96	89	626
Wattenwil	0	65	163	180	191	218	123	141	1 081
Zimmerwald	2	16	44	44	59	82	94	58	399
Bezirk Signau	12	702	1 475	1 638	1 499	2 106	1 275	1 254	9 961
Eggiwil	1	84	165	165	140	191	79	92	917
Langnau im Emmental	2	210	504	547	512	814	632	520	3 741
Lauperswil	4	79	152	201	185	233	129	126	1 109
Röthenbach i/E	0	57	73	100	85	88	27	48	478
Rüderswil	3	60	157	153	162	192	116	99	942
Schangnau	0	39	71	53	50	67	38	28	346
Signau	1	69	161	190	170	250	129	163	1 133
Trub	1	54	98	109	101	116	45	81	605
Trubschachen	0	50	94	120	94	155	80	97	690
Bezirk Thun	10	1 753	4 704	6 206	5 609	9 382	6 033	5 756	39 453
Amsoldingen	0	13	31	45	51	73	35	34	282
Blumenstein	0	25	63	85	83	126	42	63	487
Buchholterberg	0	53	91	93	87	127	53	75	579
Eriz	0	12	43	36	30	25	13	20	179
Fahrni	0	20	38	56	47	64	31	39	295
Forst	0	5	23	20	14	24	9	12	107
Heiligenschwendi	0	20	27	45	47	66	53	52	310
Heimberg	0	80	232	350	319	588	337	339	2 245
Hilterfingen	0	76	232	247	206	426	428	320	1 935
Höfen	1	6	30	25	22	44	12	15	155
Homburg	0	11	23	43	23	34	13	19	166
Horrenbach-Buchen	0	10	19	15	13	16	4	10	87
Längenbühl	0	11	21	32	17	26	18	19	144
Oberhofen am Thunersee	0	31	93	154	124	215	227	192	1 036
Oberlangenegg	0	12	35	29	23	46	18	21	184
Pohlern	1	4	13	17	23	24	9	4	95
Schwandibach	0	11	13	21	16	21	9	10	101
Sigriswil	0	124	258	353	287	392	249	368	2 031
Steffisburg	2	293	793	1 008	894	1 445	976	923	6 334
Teuffenthal (BE)	0	7	6	17	10	15	8	13	76

P f l i c h t i g e n a c h G e m e i n d e n

G e m e i n d e n	I - - - - - N o r m a l f ä l l e - - - - - I							Sonder- fälle	Total
	Stufen des reinen Einkommens 1000 Fr.								
	0 -14,9	15-19,9	20-29,9	30-39,9	40-49,9	50-74,9	75 u.m.		
Thierachern	2	35	104	115	136	242	121	99	854
Thun	4	765	2 137	2 937	2 682	4 488	2 870	2 729	18 612
Uebeschi	0	16	38	42	33	47	29	30	235
Unterdorf	0	72	254	328	333	689	409	271	2 356
Unterlangenegg	0	27	55	53	57	79	41	54	366
Wachseldorn	0	6	13	16	14	23	7	11	90
Zwieselberg	0	8	19	24	18	17	12	14	112
Bezirk Trachselwald	3	643	1 413	1 704	1 431	2 240	1 242	1 411	10 087
Affoltern im Emmental	0	48	80	80	66	119	49	76	518
Dürrenroth	0	36	80	75	67	103	40	58	459
Eriswil	0	40	110	93	105	126	57	80	611
Huttwil	1	112	260	364	292	468	313	318	2 128
Lützelflüh	0	106	218	280	252	394	208	228	1 686
Rüegsau	1	74	166	213	159	268	165	179	1 225
Sumiswald	1	142	313	390	312	486	304	332	2 280
Trachselwald	0	31	66	65	68	94	45	48	417
Walterswil (BE)	0	14	29	53	33	51	19	35	234
Wyssachen	0	40	91	91	77	131	42	57	529
Bezirk Wangen	5	608	1 358	1 785	1 689	2 664	1 672	1 521	11 302
Attiswil	0	21	73	94	99	139	72	91	589
Berken	0	0	4	3	4	6	3	0	20
Bettenhausen	0	8	19	32	39	45	23	27	193
Bollodingen	0	4	11	5	22	30	9	13	94
Farnern	0	6	10	18	11	31	9	9	94
Graben	1	10	14	20	21	29	13	13	121
Heimenhausen	0	7	25	20	23	39	21	16	151
Hermiswil	0	1	6	7	8	9	7	2	40
Herzogenbuchsee	1	131	261	377	330	542	418	377	2 437
Inkwil	0	13	41	55	47	69	36	40	301
Niederbipp	0	79	176	251	236	361	213	208	1 524
Niederönz	0	19	55	86	73	132	106	69	540
Oberbipp	0	23	75	83	95	159	78	77	590
Oberönz	0	22	56	52	62	103	68	47	410
Ochlenberg	0	24	52	47	35	66	36	32	292
Röthenbach bei H.bsee	0	7	15	33	23	37	22	26	163
Rumisberg	0	12	31	30	24	46	29	31	203
Seeberg	2	55	74	96	85	121	82	65	580
Thörigen	0	20	58	72	64	109	51	62	436
Walliswil bei N'bipp	0	8	14	16	11	25	10	7	91
Walliswil bei Wangen	0	23	43	48	36	58	23	38	269
Wangen an der Aare	1	46	90	120	131	218	145	100	851
Wangenried	0	12	30	19	27	45	21	24	178
Wanzwil	0	5	12	20	13	36	16	7	109
Wiedlisbach	0	42	107	170	153	192	154	123	941
Wolfisberg	0	10	6	11	17	17	7	17	85

P f l i c h t i g e n a c h G e m e i n d e n

Gemeinden	I - - - - - Normalfälle - - - - - I							Sonderfälle	Total
	Stufen des reinen Einkommens 1000 Fr.								
	0 -14,9	15-19,9	20-29,9	30-39,9	40-49,9	50-74,9	75 u.m.		
Kanton Luzern	22	6 884	16 195	21 530	21 152	34 412	25 728	20 303	146 226
Bezirk Entlebuch	3	514	1 084	1 333	1 118	1 367	652	900	6 971
Doppleschwand	0	21	30	53	37	50	13	20	224
Entlebuch	0	87	194	223	193	264	143	173	1 277
Escholzmatt	2	98	212	213	181	206	100	134	1 146
Flühli	0	44	97	130	112	122	58	178	741
Hasle (LU)	0	45	75	115	99	137	57	66	594
Marbach (LU)	0	53	78	92	73	75	39	63	473
Romoos	1	17	51	56	35	36	14	23	233
Schüpfheim	0	96	225	275	242	300	163	170	1 471
Werthenstein	0	53	122	176	146	177	65	73	812
Bezirk Hochdorf	2	1 033	2 573	3 515	3 500	6 130	4 122	3 407	24 282
Aesch (LU)	0	21	30	56	59	110	59	41	376
Altwis	0	7	23	25	24	27	15	19	140
Ballwil	1	36	88	120	117	198	165	76	801
Emmen	0	493	1 169	1 695	1 701	3 057	1 848	1 915	11 878
Ermensee	0	15	34	44	37	63	40	36	269
Eschenbach (LU)	0	45	111	169	166	279	202	99	1 071
Gelfingen	0	18	27	46	27	48	37	35	238
Hämikon	0	10	31	31	17	42	20	21	172
Herlisberg	0	3	16	14	10	19	11	9	82
Hitzkirch	0	32	90	106	122	183	164	99	796
Hochdorf	0	116	302	469	465	749	505	379	2 985
Hohenrain	1	44	97	105	106	154	122	103	732
Inwil	0	23	85	79	94	182	114	79	656
Lieli	0	2	11	13	10	15	9	8	68
Mosen	0	5	9	14	8	30	15	6	87
Müswangen	0	9	24	19	25	34	19	17	147
Rain	0	25	71	88	80	165	128	41	598
Retschwil	0	7	10	8	12	18	8	6	69
Römerswil	0	21	90	72	64	105	57	54	463
Rothenburg	0	69	199	274	295	572	554	319	2 282
Schongau	0	29	46	60	55	61	24	37	312
Sulz (LU)	0	3	10	8	6	19	6	8	60
Bezirk Luzern	13	3 119	7 430	10 159	10 199	17 212	14 829	11 070	74 031
Adligenswil	0	45	112	141	145	378	611	215	1 647
Buchrain	0	47	142	237	246	495	401	259	1 827
Dierikon	0	9	34	77	73	142	99	45	479
Ebikon	0	145	411	661	670	1 261	1 115	694	4 957
Gisikon	0	5	27	47	46	60	101	53	339
Greppen	0	12	28	32	38	69	39	44	262
Honau	0	8	5	12	14	20	25	6	90
Horw	1	232	519	690	733	1 237	1 179	954	5 545
Kriens	2	416	962	1 527	1 528	2 860	2 213	1 352	10 860
Littau	2	273	691	992	1 023	1 735	1 132	885	6 733
Luzern	7	1 518	3 422	4 378	4 247	6 630	5 792	4 948	30 942
Malters	0	122	311	353	402	543	368	257	2 356
Meggen	0	72	191	295	297	570	861	528	2 814
Meierskappel	0	9	46	68	63	104	87	53	430
Root	0	60	147	214	223	382	226	174	1 426
Schwarzenberg	0	29	82	83	100	137	60	55	546
Udligenswil	0	21	60	73	76	170	194	69	663
Vitznau	0	28	63	61	73	102	64	83	474
Weggis	1	68	177	218	202	317	262	396	1 641
Bezirk Sursee	2	1 168	2 738	3 479	3 594	5 563	3 860	2 915	23 319
Beromünster	0	40	101	131	143	184	137	137	873
Büron	0	39	80	107	102	169	85	96	678
Buttisholz	1	43	126	160	165	257	142	122	1 016
Eich	0	18	42	53	43	96	109	48	409
Geuensee	0	28	79	109	128	187	101	81	713
Grosswangen	0	66	144	128	160	214	107	111	930
Gunzwil	0	44	103	117	121	150	96	91	722
Hildisrieden	0	22	74	84	74	150	140	77	621
Knutwil	0	33	73	93	113	151	112	76	651
Kulmerau	0	13	17	13	19	20	5	7	94
Mauensee	0	14	36	63	47	72	60	45	337
Neudorf	0	20	42	47	52	98	53	51	363
Neuenkirch	0	81	217	304	277	451	316	221	1 867

P f l i c h t i g e n a c h G e m e i n d e n

G e m e i n d e n	I - - - - - N o r m a l f ä l l e - - - - - I							Sonder- fälle	Total
	Stufen des reinen Einkommens 1000 Fr.								
	0 -14,9	15-19,9	20-29,9	30-39,9	40-49,9	50-74,9	75 u.m.		
Mottwil	0	42	80	149	136	210	133	115	865
Oberkirch	0	37	108	140	149	251	155	124	964
Pfeffikon	0	14	43	43	61	79	36	50	326
Rickenbach (LU)	0	42	95	76	116	195	93	81	698
Ruswil	1	142	313	369	347	550	329	271	2 322
Schenken	0	25	58	93	110	174	158	78	696
Schlierbach	0	13	35	36	44	42	25	23	218
Schwarzenbach	0	7	6	12	10	29	9	20	93
Sempach	0	55	114	140	161	280	344	132	1 226
Sursee	0	160	389	502	524	867	684	462	3 588
Triengen	0	67	139	181	174	255	161	126	1 103
Willihof	0	5	9	15	10	19	7	13	78
Winikon	0	22	35	62	45	72	31	37	304
Wolhusen	0	76	180	252	263	341	232	220	1 564
Bezirk Willisau	2	1 050	2 370	3 044	2 741	4 140	2 265	2 011	17 623
Alberswil	0	9	36	31	31	53	11	16	187
Altbüron	0	20	36	53	43	82	41	22	297
Altishofen	0	21	59	67	64	118	61	43	433
Buchs (LU)	0	11	20	23	24	26	10	8	122
Dagmersellen	0	55	160	204	196	314	196	124	1 249
Ebersecken	0	10	48	25	29	27	11	8	158
Egolswil	0	21	55	56	67	96	41	36	372
Ettiswil	0	39	73	100	94	157	74	67	604
Fischbach	0	19	32	60	41	43	16	26	237
Gettnau	0	24	59	79	75	88	38	63	426
Grossdietwil	0	21	49	48	48	69	37	37	309
Hergiswil bei Willisau	0	63	124	131	104	125	46	58	651
Kottwil	0	4	17	35	29	30	11	19	145
Langnau bei Reiden	0	31	61	85	89	109	63	49	487
Luthern	0	60	84	119	68	104	51	39	525
Menznau	0	54	148	169	162	242	99	130	1 004
Nebikon	0	39	91	122	134	217	134	112	849
Ohmstal	0	6	15	21	21	29	10	15	117
Pfaffnau	0	32	113	145	147	213	170	93	913
Reiden	0	84	172	242	254	377	246	254	1 629
Richenthal	0	25	32	52	41	60	23	36	269
Roggliwil	0	18	38	50	55	59	20	18	258
Schötz	0	54	143	210	163	289	138	156	1 153
Uffikon	0	14	35	53	41	61	25	15	244
Ufhusen	0	27	47	56	44	71	26	20	291
Wauwil	0	28	75	107	84	153	81	111	639
Wikon	0	37	56	89	94	158	85	71	590
Willisau Land	1	101	202	248	191	321	208	126	1 398
Willisau Stadt	1	87	182	232	192	278	186	168	1 326
Zell (LU)	0	36	108	132	116	171	107	71	741

P f l i c h t i g e n a c h G e m e i n d e n

Gemeinden	I - - - - - Normalfälle - - - - - I							Sonderfälle	Total
	Stufen des reinen Einkommens 1000 Fr.								
	0 -14,9	15-19,9	20-29,9	30-39,9	40-49,9	50-74,9	75 u.m.		
Kanton Uri	10	653	1 946	2 413	2 320	3 901	1 819	1 769	14 831
Altdorf (UR)	4	151	464	603	523	948	562	496	3 751
Andermatt	2	26	90	85	94	207	112	119	735
Attinghausen	1	24	81	82	93	158	59	43	541
Bauen	0	3	15	15	11	32	14	6	96
Bürglen (UR)	0	96	218	260	258	363	157	150	1 502
Erstfeld	1	68	218	328	296	529	203	237	1 880
Flüelen	0	29	111	113	120	177	107	74	731
Göschenen	0	4	26	50	50	78	33	28	269
Gurtellen	0	25	51	58	60	64	22	20	300
Hospental	0	10	18	19	20	27	10	17	121
Isenthal	1	15	41	33	30	44	6	7	177
Realp	0	7	18	6	16	29	7	10	93
Schattdorf	0	53	225	297	296	567	293	213	1 944
Seedorf (UR)	0	21	52	89	84	144	73	101	564
Seelisberg	0	14	42	33	37	45	28	71	270
Silenen	0	35	109	161	168	262	58	87	880
Sisikon	0	5	20	25	16	40	14	14	134
Spiringen	1	31	68	73	60	61	22	35	351
Unterschächen	0	17	35	43	47	68	13	18	241
Wassen	0	19	44	40	41	58	26	23	251

P f l i c h t i g e n a c h G e m e i n d e n

G e m e i n d e n	I - - - - - N o r m a l f ä l l e - - - - - I							Sonder- fälle	Total
	Stufen des reinen Einkommens 1000 Fr.								
	0 -14,9	15-19,9	20-29,9	30-39,9	40-49,9	50-74,9	75 u.m.		
Kanton Schwyz	13	2 228	5 359	7 578	7 698	13 148	10 270	4 661	50 955
Bezirk Einsiedeln	0	243	561	768	824	1 311	919	413	5 039
Einsiedeln	0	243	561	768	824	1 311	919	413	5 039
Bezirk Gersau	0	49	137	154	108	198	108	123	877
Gersau	0	49	137	154	108	198	108	123	877
Bezirk Höfe	4	304	760	1 173	1 262	2 308	2 632	939	9 382
Feusisberg	1	56	149	217	199	368	347	194	1 531
Freienbach	2	179	415	672	736	1 396	1 537	484	5 421
Wollerau	1	69	196	284	327	544	748	261	2 430
Bezirk Küssnacht	0	155	415	625	637	1 121	928	426	4 307
Küssnacht am Rigi	0	155	415	625	637	1 121	928	426	4 307
Bezirk March	2	569	1 286	1 957	1 971	3 449	2 712	1 050	12 996
Altendorf	2	81	155	242	275	447	457	124	1 783
Galggenen	0	72	171	238	250	417	307	133	1 588
Innerthal	0	4	12	18	13	17	8	6	78
Lachen	0	125	267	422	390	668	730	229	2 831
Reichenburg	0	42	96	150	159	267	162	70	946
Schübelbach	0	108	273	456	412	787	522	270	2 828
Tuggen	0	43	100	127	162	301	165	74	972
Vorderthal	0	32	59	62	78	105	42	17	395
Wangen (SZ)	0	62	153	242	232	440	319	127	1 575
Bezirk Schwyz	7	908	2 200	2 901	2 896	4 761	2 971	1 710	18 354
Alpthal	0	11	23	39	38	39	12	17	179
Arth	3	173	402	556	601	1 025	562	311	3 633
Illgau	0	23	33	40	37	66	13	16	228
Ingenbohl	0	147	329	438	417	766	556	353	3 006
Lauerz	0	15	39	52	62	72	25	32	297
Morschach	0	17	42	48	43	62	38	71	321
Muotathal	0	85	202	251	231	317	121	102	1 309
Oberiberg	0	12	22	43	53	64	25	51	270
Riemenstalden	0	4	6	8	3	6	2	1	30
Rothenthurm	1	45	91	113	145	172	95	37	699
Sattel	0	37	79	85	93	138	53	49	534
Schwyz	3	231	627	856	803	1 480	1 183	501	5 684
Steinen	0	53	153	177	165	284	166	89	1 087
Steinerberg	0	26	43	67	46	52	38	18	290
Unteriberg	0	29	109	128	159	218	82	62	787

P f l i c h t i g e n a c h G e m e i n d e n

G e m e i n d e n	I - - - - - N o r m a l f ä l l e - - - - - I						S o n d e r - f ä l l e	T o t a l	
	S t u f e n d e s r e i n e n E i n k o m m e n s 1 0 0 0 F r .								
	0 -14,9	15-19,9	20-29,9	30-39,9	40-49,9	50-74,9			75 u.m.
Kanton Obwalden	4	719	1 525	2 065	2 009	2 933	1 964	2 282	13 501
Alpnach	2	94	225	312	310	438	255	326	1 962
Engelberg	1	72	164	200	184	276	198	470	1 565
Giswil	0	85	176	193	227	334	151	242	1 408
Kerns	0	97	250	388	355	477	263	287	2 117
Lungern	0	71	117	127	129	195	92	150	881
Sachseln	1	88	205	274	255	401	286	211	1 721
Sarnen	0	212	388	571	549	812	719	596	3 847

P f l i c h t i g e n a c h G e m e i n d e n

Gemeinden	I - - - - - Normalfälle - - - - - I							Sonderfälle	Total
	Stufen des reinen Einkommens 1000 Fr.								
	0 -14,9	15-19,9	20-29,9	30-39,9	40-49,9	50-74,9	75 u.m.		
Kanton Nidwalden	0	760	1 841	2 287	2 292	4 007	3 333	1 814	16 334
Beckenried	0	61	165	170	187	280	211	167	1 241
Buochs	0	74	235	291	309	565	367	256	2 097
Dallenwil	0	46	101	100	103	181	80	74	685
Emmetten	0	38	70	72	73	95	79	82	509
Ennetbürgen	0	83	181	247	237	441	366	149	1 704
Ennetmoos	0	37	98	109	119	185	134	72	754
Hergiswil (NW)	0	104	243	311	298	519	651	312	2 438
Oberdorf (NW)	0	48	150	164	157	324	192	119	1 154
Stans	0	140	291	425	417	776	655	308	3 012
Stansstad	0	83	208	275	274	474	503	203	2 020
Wolfenschiessen	0	46	99	123	118	167	95	72	720

P f l i c h t i g e n a c h G e m e i n d e n

G e m e i n d e n	I - - - - - N o r m a l f ä l l e - - - - - I						Sonder- fälle	Total	
	Stufen des reinen Einkommens 1000 Fr.								
	0 -14,9	15-19,9	20-29,9	30-39,9	40-49,9	50-74,9			75 u.m.
Kanton Glarus	2	750	2 169	2 914	2 618	4 503	2 956	3 234	19 146
Betschwanden	0	4	8	8	15	21	9	16	81
Bilten	0	16	99	141	149	252	140	135	932
Braunwald	0	8	27	38	30	43	38	38	222
Diesbach (GL)	0	10	19	21	19	35	16	20	140
Elm	0	27	59	73	48	88	38	65	398
Engi	0	22	48	61	59	82	48	37	357
Ennenda	1	64	160	236	188	291	230	239	1 409
Filzbach	0	6	27	28	29	52	26	31	199
Glarus	0	115	317	442	420	652	560	615	3 121
Haslen	0	10	35	51	33	81	30	48	288
Hätzingen	0	13	29	34	22	41	21	24	184
Leuggelbach	0	3	11	9	15	17	11	15	81
Linthal	0	33	94	95	73	179	80	95	649
Luchsingen	0	15	44	48	40	84	24	57	312
Matt	0	14	27	27	18	46	24	45	201
Mitlödi	0	20	42	78	68	130	85	68	491
Mollis	1	46	158	201	190	339	253	234	1 422
Mühlehorn	0	14	31	42	27	63	31	19	227
Näfels	0	62	201	283	287	468	303	357	1 961
Netstal	0	45	135	199	198	343	246	269	1 435
Nidfurn	0	8	30	36	18	15	24	30	161
Niederurnen	0	65	184	260	224	386	256	289	1 664
Oberurnen	0	28	96	140	127	221	108	120	840
Obstalden	0	11	25	36	32	40	22	19	185
Riedern	0	13	30	54	42	88	47	44	318
Rüti (GL)	0	14	21	35	30	60	31	33	224
Schwanden (GL)	0	48	176	186	177	302	205	236	1 330
Schwändi	0	11	24	22	23	47	30	18	175
Sool	0	5	12	30	17	37	20	18	139

P f l i c h t i g e n a c h G e m e i n d e n

Gemeinden	I - - - - - Normalfälle - - - - - I							Sonderfälle	Total
	Stufen des reinen Einkommens 1000 Fr.								
	0 -14,9	15-19,9	20-29,9	30-39,9	40-49,9	50-74,9	75 u.m.		
Kanton Zug	15	1 349	3 569	5 153	5 616	10 053	12 058	5 461	43 274
Baar	3	243	725	1 054	1 177	1 995	2 198	973	8 368
Cham	0	222	458	655	760	1 404	1 545	670	5 714
Hünenberg	0	62	176	257	309	608	1 059	265	2 736
Menzingen	2	67	181	220	229	357	344	193	1 593
Neuheim	0	15	57	86	95	152	228	75	708
Oberägeri	1	66	175	226	225	453	446	259	1 851
Risch	1	85	191	308	388	655	613	285	2 526
Steinhausen	1	89	263	383	435	873	1 122	354	3 520
Unterägeri	0	99	288	453	437	725	818	387	3 207
Walchwil	1	46	90	137	142	265	431	207	1 319
Zug	6	355	965	1 374	1 419	2 566	3 254	1 793	11 732

Contribuables par communes

Communes	I - - - - - Cas normaux - - - - - I							Cas spéciaux	Total
	Classes du revenu net 1000 fr.								
	0 -14,9	15-19,9	20-29,9	30-39,9	40-49,9	50-74,9	75 et plus		
Canton de Fribourg	20	4 771	10 553	14 006	13 293	21 289	15 495	13 219	92 646
District de la Broye	3	468	964	1 201	1 120	1 880	1 169	1 249	8 054
Aumont	0	10	19	26	23	32	24	22	156
Autavaux	0	4	6	9	15	19	6	9	68
Bollion	0	2	7	7	13	9	3	3	44
Bussy (FR)	0	8	11	11	12	20	23	17	102
Châbles	0	7	19	24	22	40	22	19	153
Chapelle (Broye)	0	3	7	3	3	6	0	7	29
Châtillon (FR)	0	3	8	15	19	23	16	12	96
Cheyry	0	9	10	21	18	26	8	12	104
Cheyres	0	16	30	44	43	56	47	59	295
Cugy (FR)	0	27	49	48	48	94	48	56	370
Delley	0	15	22	30	14	32	26	27	166
Domdidier	0	29	70	112	127	214	132	105	789
Dompierre (FR)	0	12	39	36	31	54	17	35	224
Estavayer-le-Lac	0	72	175	242	212	356	276	291	1 624
Fétigny	0	21	22	33	32	54	25	34	221
Font	0	8	7	23	7	30	14	30	119
Forel (FR)	1	5	11	19	18	26	15	19	114
Frasses	0	4	8	11	12	18	12	7	72
Gletterens	0	5	22	18	25	44	19	42	175
Granges-de-Vesin	0	3	7	10	10	8	6	4	48
Léchelles	0	14	31	26	30	47	36	21	205
Lully (FR)	0	7	13	18	20	25	28	19	130
Mannens-Grandsivaz	0	9	24	38	29	48	14	17	179
Ménières	0	3	18	12	15	23	20	14	105
Montagny-la-Ville	0	8	19	19	16	42	29	25	158
Montagny-les-Monts	1	25	51	52	45	80	50	53	357
Montbrelloz	0	6	12	7	8	28	15	9	85
Montet (Broye)	0	12	11	21	12	24	21	20	121
Morens (FR)	0	5	8	10	10	11	10	7	61
Murist	0	14	27	32	36	28	20	18	175
Nuvilly	0	9	19	17	20	29	10	19	123
Portalban	0	7	15	13	16	23	18	17	109
Praratoud	0	3	1	2	6	4	2	4	22
Prévondavaux	0	4	6	1	4	5	5	0	25
Rueyres-les-Prés	0	5	13	16	14	25	8	19	100
Russy	0	5	9	7	11	18	2	7	59
Saint-Aubin (FR)	0	27	45	61	52	126	73	77	461
Seiry	0	5	10	11	15	8	7	11	67
Sévaz	0	5	10	11	8	22	9	8	73
Surpierre	1	8	13	30	10	15	12	15	104
Vallon	0	7	16	7	9	26	9	13	87
Vesin	0	4	15	13	11	21	14	20	98
Villeneuve (FR)	0	6	23	20	12	24	13	20	118
Vuissens	0	7	6	15	7	17	5	6	63
District de la Glâne	2	415	801	1 005	979	1 442	835	858	6 337
Auboranges	0	5	7	10	14	12	9	5	62
Berlens	0	1	6	12	9	16	10	8	62
Billens	0	7	14	29	26	29	25	24	154
Bionnens	0	2	4	6	4	3	3	1	23
Chapelle (Glâne)	0	5	10	11	4	18	6	10	64
Le Châtelard	0	11	18	23	19	19	7	11	108
Châtonnay	0	12	24	30	28	42	23	24	183
Chavannes-les-Forts	0	7	11	21	28	24	7	16	114
Chavannes-s-Orsonnens	0	4	16	16	14	27	7	9	93
Les Ecassey	0	2	5	2	2	2	1	3	17
Ecublens (FR)	0	4	10	13	11	19	10	14	81
Esmonts	0	2	6	7	9	10	8	6	48
Estévenens	0	1	7	12	6	8	2	9	45
Gillarens	0	4	12	10	6	15	1	10	58
Grangettes	0	2	6	8	5	16	4	4	45
Hennens	0	5	9	2	7	7	4	5	39

Contribuables par communes

Communes	I - - - - - Cas normaux - - - - - I							Cas spéciaux	Total
	Classes du revenu net 1000 fr.								
	0 -14,9	15-19,9	20-29,9	30-39,9	40-49,9	50-74,9	75 et plus		
La Joux (FR)	0	8	17	26	24	19	8	19	121
Lieffrens	0	3	1	4	3	5	1	1	18
Lussy (FR)	0	9	18	22	17	31	25	19	141
La Magne	0	1	5	1	3	4	1	1	16
Massonnens	0	7	19	26	20	38	12	15	137
Mérieres (FR)	1	11	28	30	35	54	42	29	230
Middes	0	7	17	21	19	29	22	17	132
Montet (Glâne)	0	3	6	9	13	15	6	7	60
Mosset	0	6	6	9	8	13	4	1	47
La Weirigue	0	2	2	3	4	4	4	2	21
Orsonnens	1	7	14	13	14	27	13	16	105
Prez-vers-Siviriez	0	10	13	16	10	20	6	11	86
Promasens	0	7	8	9	16	21	7	13	81
Romont	0	85	177	234	217	367	254	257	1 591
Rue	0	20	21	41	39	59	16	23	219
Siviriez	0	17	47	57	54	79	37	40	331
Scemontier	0	8	14	6	11	18	4	6	67
Torny-le-Grand	0	6	13	18	21	34	18	20	130
Ursy	0	16	31	30	29	40	41	32	219
Vauderens	0	8	9	17	27	39	22	23	145
Villaraboud	0	6	14	19	24	10	12	15	100
Villargiroud	0	11	15	17	25	23	14	16	121
Villarias	0	7	13	18	21	26	22	8	115
Villarimboud	0	13	26	22	15	36	19	28	159
Villarsiviriaux	0	8	14	8	13	16	6	10	75
Villaz-Saint-Pierre	0	34	53	68	48	80	51	43	377
Vuarmarens	0	9	13	18	21	26	14	11	112
Vuisternens-d-Romont	0	12	22	30	36	42	27	16	185
District de la Gruyère	4	897	1 771	2 414	2 275	3 255	2 060	2 361	15 037
Albeuve	0	19	29	47	38	54	27	29	243
Avry-devant-Pont	0	8	21	22	43	35	25	19	173
Botterens	0	9	18	27	21	17	12	21	125
Broc	0	45	116	147	129	210	128	128	903
Bulle	0	241	504	689	621	940	625	700	4 320
Cerniat (FR)	0	14	20	22	26	30	6	26	144
Charmey	0	32	80	126	88	136	91	154	707
Châtel-sur-Montsalvens	0	7	5	17	12	15	10	29	95
Corbières	0	12	14	19	26	31	28	16	146
Crésuz	0	2	11	13	18	36	18	50	148
Echarlens	1	11	21	39	22	40	35	22	191
Enney	0	11	18	27	37	39	31	36	199
Estavannens	0	19	14	18	22	27	15	15	130
Grandvillard	0	9	40	39	41	59	20	43	251
Gruyères	0	33	70	82	81	175	111	101	653
Gumefens	0	10	30	40	43	42	49	28	242
Hauteville	0	18	23	29	29	35	15	38	187
Jaun	0	21	33	38	47	74	28	34	275
Lessoc	0	3	16	15	13	13	8	11	79
Marsens	0	20	31	42	58	78	65	45	339
Maules	0	8	12	14	6	17	13	9	79
Montbovon	0	17	20	13	19	20	4	15	108
Morlon	0	14	22	28	30	37	36	18	185
Weirivue	0	10	14	26	21	33	17	18	139
Le Pâquier (FR)	1	15	28	45	52	80	65	58	344
Le Bry	0	10	20	21	18	27	7	19	122
Pont-la-Ville	1	9	21	43	39	29	23	25	190
Riaz	0	27	64	88	85	156	115	89	624
La Roche	0	30	56	88	87	90	45	69	465
Romanens	1	7	12	18	12	16	14	13	93
Ruoyres-Treyfayes	0	8	7	7	4	7	3	5	41
Sâles (Gruyère)	0	15	22	34	26	42	28	31	198
Sorens	0	20	60	53	50	63	32	35	313
La Tour-de-Trême	0	78	151	226	195	273	155	238	1 316
Vaulruz	0	32	35	63	47	67	32	49	325
Villarbeney	0	1	2	10	5	11	3	2	34
Villars-sous-Mont	0	8	9	13	17	18	3	10	78
Villarvolard	0	4	15	5	17	22	14	11	88
Vuadens	0	33	73	110	121	143	86	87	653
Vuippens	0	7	14	11	9	18	18	15	92

Contribuables par communes

Communes	I - - - - - Cas normaux - - - - - I							Cas spéciaux	Total
	Classes du revenu net 1000 fr.								
	0 -14,9	15-19,9	20-29,9	30-39,9	40-49,9	50-74,9	75 et plus		
District de la Sarine	6	1 476	3 379	4 394	4 271	7 436	6 542	4 896	32 400
Arconciel	0	3	21	33	38	54	54	30	233
Autafond	0	3	7	6	4	4	4	4	32
Autigny	0	11	31	42	37	60	19	33	233
Avry-sur-Matran	0	15	52	54	53	94	130	50	448
Belfaux	0	41	79	108	116	198	202	121	865
Bonnefontaine	0	7	24	31	30	52	23	27	194
Chénens	0	3	17	17	24	51	27	18	157
Chésopelloz	0	1	5	7	4	8	11	5	41
La Corbar	0	4	18	18	5	24	16	9	94
Corjolens	0	4	6	6	5	8	5	1	35
Cormagens	0	1	3	6	10	7	9	8	44
Corminboeuf	0	15	41	68	84	136	181	105	630
Corpataux	1	6	18	30	40	59	51	46	251
Corserey	0	5	10	11	15	25	14	11	91
Cottens (FR)	0	16	37	42	40	81	62	59	337
Ecuwillens	1	20	34	51	38	57	36	41	278
Ependes (FR)	0	12	31	45	51	87	91	55	372
Essert (FR)	0	7	8	15	12	15	13	16	86
Estavayer-le-Gibloux	0	3	10	10	11	10	7	5	56
Farvagny	0	32	65	77	74	160	103	89	600
Ferpicloz	0	3	6	8	11	16	25	13	82
Fribourg	4	772	1 621	1 976	1 896	3 130	2 550	2 357	14 306
Givisiez	0	20	64	92	94	189	206	111	776
Granges-Paccot	0	25	88	119	100	199	149	98	778
Grolley	0	17	57	70	73	115	108	58	498
Lentigny	0	15	28	48	30	63	45	25	254
Lossy-Formangueries	0	0	9	20	17	23	23	17	109
Lovens	0	4	10	15	7	9	15	9	69
Magnedens	0	2	5	3	8	10	3	6	37
Marly	0	79	216	363	321	592	681	405	2 657
Montan	0	10	39	45	46	107	107	66	420
Montévrax	0	6	19	35	37	43	23	21	184
Neyruz (FR)	0	20	50	86	69	125	132	90	572
Noréaz	0	7	20	20	25	38	36	23	169
Oberried (FR)	0	6	3	7	9	11	7	5	48
Onnens (FR)	0	8	22	27	18	39	41	22	177
Pierrafortscha	0	5	3	6	9	15	10	11	59
Ponthaux	0	14	22	24	25	50	24	26	185
Posieux	0	16	21	39	39	85	67	35	302
Praroman	0	23	47	44	46	98	95	44	397
Prez-vers-Noréaz	0	18	41	39	48	73	49	33	301
Rossens (FR)	0	17	36	57	50	98	94	49	401
Rueyzes-Saint-Laurent	0	6	13	14	14	17	19	7	90
Senèdes	0	5	5	9	10	12	9	6	56
Treyvaux	0	27	55	62	91	130	63	44	472
Villarlod	0	8	15	19	16	26	14	10	108
Villars-sur-Glâne	0	111	291	402	409	835	847	538	3 433
Villarsel-le-Gibloux	0	8	17	12	18	22	8	5	90
Villarsel-sur-Marly	0	0	1	3	4	10	3	3	24
Vuisternens-en-Ogoz	0	13	33	42	33	51	28	23	223
Zénauva	0	2	5	11	7	15	3	3	46
Bezirk See (Lac)	3	511	1 161	1 586	1 494	2 591	2 021	1 321	10 688
Agriswil	0	4	3	11	6	17	7	1	49
Barberêche	0	12	32	28	34	49	32	29	216
Büchslen	0	2	7	12	7	14	10	3	55
Cordast	0	8	26	54	40	60	43	26	257
Cornérold	0	6	19	15	11	19	8	4	82
Corsalettes	0	1	5	6	5	8	5	3	33
Courgevaux	0	20	39	55	60	75	69	44	362
Courlevon	0	8	14	18	13	37	20	11	121
Cournillens	0	6	20	15	16	22	12	7	98

Contribuables par communes

Communes	I - - - - - Cas normaux - - - - - I							Cas spéciaux	Total
	Classes du revenu net 1000 fr.								
	0 -14,9	15-19,9	20-29,9	30-39,9	40-49,9	50-74,9	75 et plus		
Courtaman	0	17	32	43	39	100	74	39	344
Courtepin	1	20	45	60	74	157	142	91	590
Courtion	0	10	9	33	24	16	14	15	121
Cressier (FR)	1	14	39	48	36	60	49	24	271
Fräschels	0	7	17	26	14	46	23	15	148
Galmiz	0	12	27	42	28	60	44	34	247
Gempenach	0	4	12	19	12	25	17	12	101
Greng	0	2	2	5	10	9	26	15	69
Gurmels	0	31	50	78	81	131	62	58	491
Guschelmuth	0	9	14	22	16	27	18	12	118
Jeuss	0	6	10	18	16	24	24	14	112
Kerzers	0	61	155	225	201	364	266	164	1 436
Kleinbödingen	0	8	15	24	40	40	28	16	171
Kleingurmels	0	3	6	6	6	12	6	8	47
Liebistorf	0	20	29	31	35	62	28	30	235
Lurtigen	0	5	9	12	12	13	8	12	71
Meyriez	0	4	16	21	17	47	57	17	179
Misery	0	8	19	21	24	44	34	18	168
Muntelier	0	6	34	37	33	71	95	39	315
Murten	1	88	254	324	288	504	444	348	2 251
Ried bei Kerzers	0	17	42	43	48	58	43	28	279
Salvenach	0	13	19	21	26	46	20	13	158
Ulmiz	0	4	14	24	16	37	14	16	125
Villarepos	0	6	17	40	31	42	34	16	186
Bas-Vully	0	37	49	76	95	147	122	73	599
Haut-Vully	0	20	35	54	57	101	99	48	414
Wallenbuch	0	2	6	8	6	11	4	6	43
Wallenried	0	10	20	11	17	36	20	12	126
Bezirk Sense (Singine)	1	771	1 886	2 661	2 472	3 590	2 175	1 765	15 321
Alterswil	0	43	102	156	107	162	80	84	734
Brünisried	0	9	23	37	36	43	29	23	200
Düdingen	0	126	337	451	416	683	499	332	2 844
Giffers	0	32	65	94	105	122	61	63	542
Bödingen	0	56	122	167	143	272	198	120	1 078
Heitenried	0	26	54	87	74	99	45	41	426
Oberschrot	0	18	58	64	65	93	30	36	364
Flaffelen	0	50	108	184	128	186	68	114	838
Flaschelen	0	19	56	66	90	109	44	45	429
Rechthalten	0	22	48	69	77	113	53	39	421
St. Antoni	0	50	105	139	124	178	76	78	750
St. Silvester	0	19	54	69	87	82	34	37	382
St. Ursen	0	31	67	93	79	108	47	67	492
Schmitten (FR)	0	59	147	226	208	293	191	141	1 265
Tafers	0	41	109	149	153	226	209	120	1 007
Tentlingen	0	27	50	80	70	136	65	58	486
Ueberstorf	0	52	101	143	145	205	136	101	883
Wünnewil-Flamatt	1	80	258	347	331	454	294	239	2 004
Zumholz	0	11	22	40	34	26	16	27	176
District de la Veveyse	1	233	591	745	682	1 095	693	769	4 809
Attalens	1	28	88	108	114	174	141	112	766
Besencens	0	2	8	8	4	10	4	5	41
Bossonnens	0	12	50	61	62	94	39	62	380
Bouloz	0	9	6	11	13	13	11	13	76
Châtel-Saint-Denis	0	89	220	292	254	425	286	352	1 918
Le Crêt	0	13	25	23	13	33	9	18	134
Fiaugères	0	6	7	12	12	12	7	10	66
Granges (Veveyse)	0	12	26	35	34	60	52	39	258
Grattavayse	0	8	8	16	18	19	6	11	86
Pont (Veveyse)	0	3	5	4	11	19	7	9	58
Porsel	0	5	25	24	22	33	11	11	131
Progens	0	3	10	22	14	24	10	15	98
Remaufens	0	6	31	43	29	58	42	34	243
Saint-Martin (FR)	0	12	11	26	22	37	22	14	144
Semsaies	0	25	71	60	60	84	46	64	410

P f l i c h t i g e n a c h G e m e i n d e n

Gemeinden	I - - - - - Normalfälle - - - - - I							Sonderfälle	Total
	Stufen des reinen Einkommens 1000 Fr.								
	0 -14,9	15-19,9	20-29,9	30-39,9	40-49,9	50-74,9	75 u.m.		
Kanton Solothurn	74	4 989	12 074	16 282	15 925	26 378	20 842	13 995	110 559
Bezirk Gäu	4	272	721	1 045	978	1 682	1 097	762	6 561
Egerkingen	0	52	108	206	157	280	195	130	1 128
Härkingen	0	20	37	65	67	99	88	57	433
Kestenholz	0	27	70	87	106	157	115	47	609
Neuendorf	1	23	60	89	102	168	86	72	601
Niederbuchsiten	0	8	44	66	48	106	39	47	358
Oberbuchsiten	2	20	80	145	111	179	117	89	743
Oensingen	1	73	206	243	258	481	350	216	1 828
Wolfwil	0	49	116	144	129	212	107	104	861
Bezirk Thal	4	399	839	989	960	1 416	761	668	6 036
Aedermannsdorf	0	20	25	32	35	56	20	14	202
Balsthal	1	138	324	372	381	556	408	299	2 479
Gänsbrunnen	0	7	5	9	5	10	2	2	40
Herbetwil	2	25	49	57	35	69	18	34	289
Holderbank (SO)	1	16	44	52	50	72	37	31	303
Laupersdorf	0	39	91	113	100	180	59	82	664
Matzendorf	0	40	62	77	92	125	55	49	500
Mümliswil-Ramiswil	0	70	152	176	193	231	114	98	1 034
Welschenrohr	0	44	87	101	69	117	48	59	525
Bezirk Bucheggberg	4	157	380	425	391	663	490	335	2 845
Aetigkofen	0	3	7	9	8	10	7	9	53
Aetingen	0	10	20	15	16	23	26	21	131
Balm bei Messen	0	2	4	9	2	12	7	7	43
Bibern (SO)	1	4	15	16	15	16	12	6	85
Bierwil	0	5	28	20	17	18	15	10	113
Brügglen	0	4	19	16	8	20	10	3	80
Brunnenthal	1	10	8	10	8	24	12	5	78
Gächliwil	0	4	4	0	8	3	4	0	23
Gosliwil	0	3	12	12	11	22	7	11	78
Hessigkofen	0	5	4	12	15	14	21	6	77
Küttigkofen	0	4	13	10	12	19	19	9	86
Kyburg-Buchegg	0	8	11	17	11	30	28	16	121
Lüsslingen	0	8	26	21	28	57	36	39	215
Lüterkofen-Ichertswil	0	14	44	48	35	77	62	40	320
Lütterswil	0	6	15	15	15	27	21	15	114
Messen	1	20	43	50	56	95	59	33	357
Mühledorf (SO)	0	6	15	20	14	25	17	17	114
Nennigkofen	0	9	24	29	33	39	44	33	211
Oberramsern	0	2	7	7	3	12	7	5	43
Schnottwil	1	22	39	67	55	86	56	34	360
Tschoppach	0	5	12	11	10	17	12	10	77
Unterramsern	0	3	10	11	11	17	8	6	66
Bezirk Dorneck	9	254	642	880	871	1 666	1 812	970	7 104
Bättwil	0	6	22	29	35	73	79	26	270
Büren (SO)	0	9	32	52	39	75	51	44	302
Dornach	6	103	230	364	338	580	609	467	2 697
Gempen	1	12	31	37	29	56	62	22	250
Hochwald	1	17	40	39	46	105	113	47	408
Hofstetten-Flüh	1	34	78	115	108	254	328	111	1 029
Metzerlen	0	13	33	41	51	79	65	48	330
Nuglar-St. Pantaleon	0	20	51	55	72	136	125	55	514
Rodersdorf	0	10	28	46	44	95	163	57	443
Seewen	0	22	56	53	60	99	60	38	388
Witterswil	0	8	41	49	49	114	157	55	473
Bezirk Gösgen	7	394	1 094	1 462	1 389	2 457	1 774	1 197	9 774
Bauenstein-Ifenthal	0	9	16	15	11	27	15	8	101
Kienberg	0	13	31	25	34	39	23	22	187
Lostorf	1	57	111	214	178	313	324	158	1 356
Niedererlinsbach	1	37	114	132	131	237	177	124	953
Niederergösgen	1	53	191	239	218	430	274	218	1 624
Obererlinsbach	1	16	28	38	20	49	39	21	212
Obergösgen	0	29	114	124	138	206	126	87	824
Rohr (SO)	0	2	4	10	4	7	7	5	39
Stüsslingen	0	16	50	51	51	103	77	25	373
Trimbach	3	132	356	478	469	798	532	411	3 779
Winznau	0	23	66	113	117	208	146	104	777
Wisen (SO)	0	7	13	23	18	40	34	14	149

P f l i c h t i g e n a c h G e m e i n d e n

G e m e i n d e n	I - - - - - N o r m a l f ä l l e - - - - - I							S o n d e r - f ä l l e	T o t a l
	S t u f e n d e s r e i n e n E i n k o m m e n s 1 0 0 0 F r .								
	0 -14,9	15-19,9	20-29,9	30-39,9	40-49,9	50-74,9	75 u.m.		
Bezirk Wasseramt	11	925	2 315	3 014	3 032	5 030	3 765	2 594	20 686
Aeschi (SO)	0	16	39	73	72	100	87	45	432
Biberist	0	153	414	531	506	852	689	455	3 600
Bolken	1	15	11	20	25	37	21	21	151
Deitingen	0	34	96	117	113	221	161	91	833
Derendingen	0	131	277	393	402	555	370	338	2 466
Etziken	1	17	40	54	59	81	59	29	340
Gerlafingen	0	100	287	290	314	556	348	296	2 191
Halten	0	12	30	38	52	82	64	35	313
Heinrichswil-Ministorf	0	9	21	24	22	50	31	14	171
Heriswil	0	3	7	10	15	12	10	14	71
Horriwil	0	6	29	37	36	94	87	35	324
Hüniken	0	5	6	7	5	8	8	2	41
Kriegstetten	1	18	39	54	74	126	93	52	457
Lohn-Ammannsegg	0	22	75	99	106	171	277	112	862
Luterbach	0	65	163	224	215	361	263	219	1 510
Obergerlafingen	0	23	56	54	72	122	76	55	458
Oekingen	0	15	33	31	25	80	46	20	250
Rechterswil	0	35	69	94	110	192	120	80	700
Steinhof	0	2	6	9	3	8	7	7	42
Subingen	1	42	125	183	156	250	202	124	1 083
Zuchwil	7	202	492	672	650	1 072	746	550	4 391
Bezirk Lebern	16	952	2 219	2 967	2 723	4 427	3 942	2 640	19 886
Balm bei Günsberg	0	2	4	8	10	24	17	8	73
Bellach	0	93	242	342	299	557	505	312	2 350
Bettlach	1	78	200	296	265	447	441	273	2 001
Feldbrunnen-St.Niklaus	0	12	29	42	34	66	124	56	363
Flumenthal	1	26	52	68	75	111	83	54	470
Grenchen	8	427	997	1 354	1 189	1 736	1 463	1 085	8 259
Günsberg	2	32	51	77	72	108	96	60	498
Hubersdorf	0	12	27	34	32	71	47	23	246
Kammersrohr	0	0	2	4	3	1	3	4	17
Langendorf	0	91	147	191	230	340	294	247	1 540
Lommiswil	0	18	55	66	61	149	136	84	569
Niederwil (SO)	1	7	20	30	25	35	23	15	156
Oberdorf (SO)	0	30	82	82	69	135	158	102	658
Riedholz	2	21	71	90	99	146	199	103	731
Rüttenen	1	37	75	88	79	161	124	76	641
Selsach	0	66	165	195	181	340	229	138	1 314
Bezirk Olten	8	922	2 299	3 376	3 500	5 813	4 679	3 075	23 672
Boningen	1	5	22	32	43	65	34	29	231
Däniken	1	45	102	168	193	328	230	118	1 185
Dulliken	0	84	232	311	325	636	404	255	2 247
Eppenberg-Wöschnau	0	8	14	24	30	47	22	18	163
Fulenbach	0	27	68	103	94	160	102	70	624
Gretzenbach	0	29	83	131	124	265	230	111	973
Gunzgen	1	21	39	75	64	143	105	53	501
Hägendorf	0	49	180	278	279	452	396	183	1 817
Kappel (SO)	1	42	100	146	150	253	246	125	1 063
Olten	4	386	969	1 345	1 415	2 186	1 753	1 388	9 446
Rickenbach (SO)	0	17	32	45	61	95	96	55	401
Schönenwerd	0	106	230	309	318	532	444	320	2 259
Starrkirch-Wil	0	17	32	58	59	123	148	51	488
Walterswil (SO)	0	16	29	52	37	78	50	35	297
Wangen bei Olten	0	70	167	299	308	450	419	264	1 977
Bezirk Solothurn	6	457	890	1 226	1 141	1 797	1 616	1 111	8 244
Solothurn	6	457	890	1 226	1 141	1 797	1 616	1 111	8 244

P f l i c h t i g e n a c h G e m e i n d e n

G e m e i n d e n	I - - - - - N o r m a l f ä l l e - - - - - I							Sonder- fälle	Total
	Stufen des reinen Einkommens 1000 Fr.								
	0 -14,9	15-19,9	20-29,9	30-39,9	40-49,9	50-74,9	75 u.m.		
Bezirk Thierstein	5	257	675	898	940	1 427	906	643	5 751
Bärschwil	1	25	56	77	63	105	40	35	402
Beinwil (SO)	0	6	24	30	29	27	9	4	129
Breitenbach	1	45	114	190	200	321	297	171	1 339
Büsserach	2	27	108	115	139	197	123	71	782
Erschwil	0	23	50	67	69	102	42	40	393
Fehren	0	10	46	41	45	52	18	25	237
Grindel	0	9	31	35	36	48	22	30	211
Himmelried	1	13	34	44	46	88	81	58	365
Kleinlützel	0	33	65	93	106	146	77	62	582
Meltingen	0	12	27	47	49	69	31	19	254
Munningen	0	32	82	118	122	193	132	104	783
Zullwil	0	22	38	41	36	79	34	24	274

P f l i c h t i g e n a c h G e m e i n d e n

G e m e i n d e n	I - - - - - N o r m a l f ä l l e - - - - - I							S o n d e r - f ä l l e	T o t a l
	S t u f e n d e s r e i n e n E i n k o m m e n s 1 0 0 0 F r .								
	0 -14,9	15-19,9	20-29,9	30-39,9	40-49,9	50-74,9	75 u.m.		
Kanton Basel-Stadt	1	5 079	11 425	14 526	14 642	25 526	21 708	16 041	108 948
Basel	1	4 734	10 628	13 502	13 528	23 080	18 195	14 489	98 157
Bettingen	0	18	27	43	42	94	163	74	461
Riehen	0	327	770	981	1 072	2 352	3 350	1 478	10 330

P f l i c h t i g e n a c h G e m e i n d e n

G e m e i n d e n	I - - - - - N o r m a l f ä l l e - - - - - I							Sonder- fälle	Total
	Stufen des reinen Einkommens 1000 Fr.								
	0 -14,9	15-19,9	20-29,9	30-39,9	40-49,9	50-74,9	75 u.m.		
Kanton Basel-Landschaft	5	3 162	8 217	12 869	14 029	27 234	30 281	15 447	111 244
Bezirk Arlesheim	3	1 813	4 599	7 436	8 298	16 352	19 859	9 960	68 320
Aesch (BL)	1	107	292	510	550	1 132	1 181	548	4 321
Allschwil	0	279	688	1 073	1 257	2 358	2 517	1 482	9 654
Arlesheim	0	97	295	411	418	831	1 264	596	3 912
Biel-Benken (BL)	0	29	56	84	89	195	412	144	1 009
Binningen	0	229	503	774	816	1 548	2 150	1 131	7 151
Birsfelden	0	192	455	769	909	1 521	1 202	793	5 841
Bottmingen	1	67	122	208	219	508	975	377	2 477
Ettingen	0	42	140	223	225	552	696	284	2 162
Münchenstein	0	170	446	629	772	1 476	1 439	846	5 778
Muttenz	0	174	528	923	1 010	2 128	2 349	1 194	8 306
Oberwil (BL)	0	93	251	440	479	959	1 368	649	4 239
Pfeffingen	0	19	37	57	52	132	323	113	733
Reinach (BL)	1	223	552	939	1 037	2 087	2 655	1 211	8 705
Schönenbuch	0	11	20	48	32	106	167	67	451
Therwil	0	81	214	348	433	819	1 161	525	3 581
Bezirk Liestal	1	646	1 834	2 926	3 123	5 906	6 146	3 231	23 813
Arisdorf	0	23	35	68	72	110	136	68	512
Augst	0	7	20	46	63	82	97	50	365
Bubendorf	0	35	109	173	179	382	418	179	1 475
Frenkendorf	0	61	230	390	415	681	621	339	2 737
Föllinsdorf	0	50	134	198	223	461	579	243	1 888
Giebenach	0	8	17	30	34	71	109	22	291
Hersberg	0	3	6	9	13	27	37	11	106
Lausen	0	40	141	216	233	517	473	255	1 875
Liestal	0	165	451	717	770	1 380	1 511	828	5 822
Lupsingen	0	8	27	37	34	97	177	43	423
Pratteln	1	210	571	908	969	1 830	1 611	1 009	7 109
Ramelsburg	0	9	11	18	21	42	70	37	208
Seltisberg	0	9	22	46	38	103	175	64	457
Ziefen	0	18	60	70	59	123	132	83	545
Bezirk Sissach	0	458	1 215	1 678	1 808	3 422	2 919	1 558	13 058
Anwil	0	4	22	23	27	33	34	17	160
Böckten	0	8	15	38	45	68	73	31	278
Buckten	0	6	26	34	45	73	74	40	298
Buus	0	8	41	42	58	98	60	39	346
Diepflingen	0	5	19	29	32	49	42	37	213
Gelterkinden	0	92	242	332	322	612	546	283	2 429
Häfelfingen	0	5	11	12	22	23	15	22	110
Hemmiken	0	9	18	21	22	42	17	15	144
Itingen	0	13	55	65	86	167	199	86	671
Känerkinden	0	16	15	22	25	53	45	27	203
Kilchberg (BL)	0	3	6	4	5	13	7	10	48
Läufelfingen	0	16	41	70	79	144	87	58	495
Maisprach	0	12	31	47	45	77	72	42	326
Musshof	0	5	7	7	12	18	19	6	74
Oltingen	0	13	27	31	19	43	26	16	175
Ormalingen	0	37	62	94	101	181	161	102	738
Rickenbach (BL)	0	8	22	26	21	58	53	14	202
Rothenfluh	0	6	26	29	54	81	55	29	280
Rümlingen	0	7	16	26	29	35	23	13	149
Rünenberg	0	16	32	32	39	59	68	36	282
Sissach	0	67	204	301	354	599	617	351	2 493
Tecknau	0	10	22	46	46	81	42	28	275
Tenniken	0	16	29	36	33	106	83	39	342
Thürnen	0	16	45	59	46	133	100	52	451
Wenslingen	0	11	30	36	34	81	61	29	282
Wintersingen	0	10	39	36	27	67	47	16	242
Wittinsburg	0	3	12	20	20	29	25	14	123
Zeglingen	0	8	28	27	27	60	30	19	199
Zunzgen	0	28	72	133	133	339	238	87	1 030

P f l i c h t i g e n a c h G e m e i n d e n

G e m e i n d e n	I - - - - - N o r m a l f ä l l e - - - - - I							S o n d e r - f ä l l e	T o t a l
	S t u f e n d e s r e i n e n E i n k o m m e n s 1 0 0 0 F r .								
	0 -14,9	15-19,9	20-29,9	30-39,9	40-49,9	50-74,9	75 u.m.		
Bezirk Waldenburg	1	245	569	829	800	1 554	1 357	698	6 053
Arboldswil	0	8	18	22	14	57	40	16	175
Bennwil	0	15	18	28	34	54	48	27	224
Bretzwil	0	14	38	48	42	81	60	27	310
Diegten	1	21	38	63	58	139	108	40	468
Eptingen	0	5	33	34	50	76	27	20	245
Hölstein	0	24	58	95	122	188	222	105	814
Lampenberg	0	6	21	18	37	47	60	20	209
Langenbruck	0	16	43	63	41	108	61	52	384
Lauwil	0	8	22	28	17	37	22	15	149
Liedertswil	0	5	7	11	8	17	16	2	66
Niederdorf	0	28	46	108	88	175	180	79	704
Oberdorf (BL)	0	27	91	116	107	227	226	119	913
Reigoldswil	0	32	60	92	93	160	142	76	655
Titterten	0	8	14	25	14	39	40	17	157
Waldenburg	0	28	62	78	75	149	105	83	580

P f l i c h t i g e n a c h G e m e i n d e n

G e m e i n d e n	I - - - - - N o r m a l f ä l l e - - - - - I							Sonder- fälle	Total
	Stufen des reinen Einkommens 1000 Fr.								
	0 -14,9	15-19,9	20-29,9	30-39,9	40-49,9	50-74,9	75 u.m.		
Kanton Schaffhausen	3	1 294	3 549	4 827	4 725	8 286	6 798	5 585	35 067
Bezirk Oberklettgau	1	44	182	258	219	426	403	203	1 736
Gächlingen	1	10	49	54	44	87	65	27	337
Guntmadingen	0	1	17	14	9	25	16	1	83
Löhningen	0	12	40	62	57	96	131	50	448
Neunkirch	0	14	57	110	93	182	169	114	739
Osterfingen	0	7	19	18	16	36	22	11	129
Bezirk Reiat	0	111	271	405	370	813	677	446	3 093
Altorf (SH)	0	2	7	10	11	15	7	18	70
Barzheim	0	4	5	9	6	22	9	19	74
Bibern (SH)	0	5	6	10	15	34	20	11	101
Büttenhardt	0	4	9	6	11	36	26	18	110
Dörflingen	0	10	29	33	23	78	69	27	269
Hofen	0	4	7	7	9	11	7	5	50
Lohn (SH)	0	5	23	32	26	67	42	28	223
Opfertshofen (SH)	0	8	7	9	8	14	5	9	60
Stetten (SH)	0	12	16	29	17	67	106	42	289
Thayngen	0	57	162	260	244	469	386	269	1 847
Bezirk Schaffhausen	2	923	2 502	3 461	3 412	5 798	4 726	4 193	25 017
Bargen (SH)	0	5	18	18	16	27	16	18	118
Beringen	0	39	94	154	159	313	284	236	1 279
Buchberg	0	16	24	34	40	70	86	33	303
Hemmental	0	5	25	41	32	52	43	23	221
Merishausen	0	10	34	29	42	78	62	19	274
Neuhausen am Rheinflall	0	192	574	786	719	1 242	961	896	5 370
Rüdlingen	0	7	20	34	32	53	81	45	272
Schaffhausen	2	649	1 713	2 365	2 372	3 963	3 193	2 923	17 180
Bezirk Schleithelm	0	55	145	158	185	308	247	145	1 243
Begglingen	0	21	29	22	29	46	25	25	197
Schleithelm	0	27	87	101	108	177	149	100	749
Siblingen	0	7	29	35	48	85	73	20	297
Bezirk Stein	0	81	259	298	284	494	411	338	2 165
Buch (SH)	0	3	14	13	19	28	13	14	104
Hemishofen	0	3	17	23	20	36	28	19	146
Ramsen	0	17	74	89	73	122	83	63	521
Stein am Rhein	0	58	154	173	172	308	287	242	1 394
Bezirk Unterklettgau	0	80	190	247	255	447	334	260	1 813
Hallau	0	43	87	123	117	210	179	110	869
Oberhallau	0	11	19	23	21	43	27	32	176
Trasadingen	0	9	33	38	39	68	25	38	250
Wilchingen	0	17	51	63	78	126	103	80	518

P f l i c h t i g e n a c h G e m e i n d e n

Gemeinden	I - - - - - Normalfälle - - - - - I							Sonderfälle	Total
	Stufen des reinen Einkommens 1000 Fr.								
	0 -14,9	15-19,9	20-29,9	30-39,9	40-49,9	50-74,9	75 u.m.		
Kanton Appenzell A.Rh.	7	1 015	2 735	3 509	3 343	5 841	4 587	5 411	26 448
Bezirk Hinterland	4	476	1 336	1 640	1 574	2 721	1 943	2 481	12 175
Herisau	3	298	820	1 067	1 031	1 838	1 503	1 637	8 197
Hundwil	0	28	72	78	68	91	36	128	501
Schönengrund	0	7	26	35	37	51	23	36	215
Schwellbrunn	0	34	84	98	97	151	67	104	635
Stein (AR)	0	25	79	84	91	136	100	123	638
Urnäsch	1	64	157	177	153	255	106	279	1 192
Waldstatt	0	20	98	101	97	199	108	174	797
Bezirk Mittelland	1	266	693	944	948	1 704	1 612	1 528	7 696
Bühler	0	31	68	108	109	198	129	181	824
Gais	0	51	141	153	176	324	222	288	1 355
Speicher	0	57	167	262	223	427	446	318	1 900
Teufen (AR)	1	85	240	323	329	579	649	583	2 789
Trogen	0	42	77	98	111	176	166	158	828
Bezirk Vorderland	2	273	706	925	821	1 416	1 032	1 402	6 577
Grub (AR)	0	17	42	69	50	118	81	97	474
Heiden	0	88	207	264	214	443	346	475	2 037
Lutzenberg	0	24	50	85	85	139	85	106	574
Rehetobel	0	34	78	117	102	176	150	190	847
Reute (AR)	0	15	47	49	59	65	43	61	339
Wald (AR)	0	16	41	64	40	91	49	76	377
Walzenhausen	1	43	137	141	151	234	134	227	1 068
Wolfhalden	1	36	104	136	120	150	144	170	861

P f l i c h t i g e n a c h G e m e i n d e n

G e m e i n d e n	I - - - - - N o r m a l f ä l l e - - - - - I							Sonder- fälle	Total
	Stufen des reinen Einkommens 1000 Fr.								
	0 -14,9	15-19,9	20-29,9	30-39,9	40-49,9	50-74,9	75 u.m.		
Kanton Appenzell I.Rh.	0	344	804	895	901	1 506	881	870	6 201
Innerer Landesteil	0	304	712	787	770	1 307	773	765	5 418
Appenzell	0	134	268	319	325	531	383	357	2 317
Gonten	0	50	103	95	81	163	67	73	632
Rüte	0	55	153	178	190	256	172	159	1 163
Schlatt-Haslen	0	28	92	84	76	131	41	66	518
Schwende	0	37	96	111	98	226	110	110	788
Aeusserer Landesteil	0	40	92	108	131	199	108	105	783
Oberegg	0	40	92	108	131	199	108	105	783

P f l i c h t i g e n a c h G e m e i n d e n

G e m e i n d e n	I - - - - - N o r m a l f ä l l e - - - - - I							Sonder- fälle	Total
	Stufen des reinen Einkommens 1000 Fr.								
	0 -14,9	15-19,9	20-29,9	30-39,9	40-49,9	50-74,9	75 u.m.		
Kanton St.Gallen	45	8 737	21 623	28 801	27 253	47 518	36 331	31 981	202 289
Bezirk St.Gallen	6	1 854	4 301	5 827	5 316	9 081	7 665	7 725	41 775
Hägenschwil	0	14	47	72	56	119	60	47	415
Muolen	0	16	46	59	63	112	85	65	446
St.Gallen	5	1 720	3 885	5 211	4 712	8 009	6 666	7 052	37 260
Wittenbach	1	104	323	485	485	841	854	561	3 654
Bezirk Rorschach	3	725	1 672	2 251	2 167	3 743	3 192	2 838	16 591
Berg (SG)	0	7	33	24	48	83	97	66	358
Eggersriet	1	35	76	86	88	191	201	123	801
Goldach	0	184	410	572	535	978	828	614	4 121
Mörschwil	0	40	90	130	135	256	354	154	1 159
Rorschach	2	272	551	725	691	986	651	1 124	5 002
Rorschacherberg	0	113	302	391	390	723	634	495	3 048
Steinach	0	52	153	206	181	326	241	176	1 335
Tübach	0	14	32	63	65	119	122	47	462
Untereggen	0	8	25	54	34	81	64	39	305
Bezirk Unterrheintal	8	747	2 047	2 686	2 449	4 225	3 014	2 891	18 067
Au (SG)	0	96	305	434	403	736	530	516	3 020
Balgach	0	81	180	278	260	393	330	237	1 759
Berneck	1	59	170	230	201	346	267	221	1 495
Diepoldsau	1	75	235	272	225	453	287	291	1 839
Rheineck	1	71	193	240	208	327	234	260	1 534
St.Margrethen	0	86	322	416	370	614	377	513	2 698
Thal	2	120	278	395	360	591	472	451	2 669
Widnau	3	159	364	421	422	765	517	402	3 053
Bezirk Oberrheintal	3	539	1 359	1 774	1 634	2 657	1 570	1 731	11 267
Altstätten	1	224	567	720	634	1 022	691	783	4 642
Eichberg	0	23	52	67	78	107	62	79	468
Marbach (SG)	0	40	81	85	95	147	95	107	650
Oberriet (SG)	0	139	363	517	493	776	351	454	3 093
Rebstein	1	64	196	272	225	423	268	154	1 603
Rüthi (SG)	1	49	100	113	109	182	103	154	811
Bezirk Werdenberg	2	654	1 630	2 039	1 873	3 334	2 176	1 995	13 703
Buchs (SG)	0	202	552	687	608	1 207	774	738	4 768
Gams	1	75	154	159	166	264	156	148	1 123
Grabs	0	125	273	336	301	573	406	418	2 432
Senwald	1	81	194	247	236	413	283	307	1 762
Sevelen	0	75	207	299	272	411	248	178	1 690
Wartau	0	96	250	311	290	466	309	206	1 928
Bezirk Sargans	5	652	1 861	2 455	2 268	3 620	2 076	2 239	15 176
Bad Ragaz	0	74	265	337	274	519	390	504	2 363
Flums	0	102	253	347	338	469	213	295	2 017
Mels	0	120	382	523	475	743	404	318	2 965
Pfäfers	2	36	94	128	130	168	96	126	780
Quarten	0	68	163	187	202	274	145	162	1 201
Sargans	0	99	265	354	351	579	332	340	2 320
Vilters	1	72	200	299	223	389	207	275	1 666
Walenstadt	2	81	239	280	275	479	289	219	1 864
Bezirk Gaster	3	221	604	711	773	1 270	853	767	5 202
Amden	0	33	89	80	89	119	98	84	592
Benken (SG)	0	37	101	121	132	231	140	107	869
Kaltbrunn	1	61	157	195	218	362	239	252	1 485
Rieden	0	11	19	33	37	48	44	29	221
Schänis	2	59	158	191	206	384	220	184	1 404
Weesen	0	20	80	91	91	126	112	111	631
Bezirk See	5	677	1 730	2 449	2 540	4 699	4 490	3 043	19 633
Ernetschwil	1	17	58	62	75	118	60	108	499
Eschenbach (SG)	0	72	187	266	289	522	397	345	2 078
Goldingen	0	30	62	73	62	112	60	42	441
Gommiswald	0	46	105	159	163	239	206	214	1 132
Jona	0	187	486	779	830	1 721	2 056	986	7 045
Rapperswil (SG)	1	154	371	523	561	909	840	658	4 017
St.Gallenkappel	1	41	88	107	102	167	85	82	673
Schmerikon	0	46	147	176	179	354	310	256	1 468
Uznach	2	84	226	304	279	557	476	352	2 280

P f l i c h t i g e n a c h G e m e i n d e n

G e m e i n d e n	I - - - - - N o r m a l f ä l l e - - - - - I							Sonder- fälle	Total
	Stufen des reinen Einkommens 1000 Fr.								
	0 -14,9	15-19,9	20-29,9	30-39,9	40-49,9	50-74,9	75 u.m.		
Bezirk Obertoggenburg	2	288	725	803	712	1 170	657	845	5 202
Alt St.Johann	1	34	98	120	90	139	68	65	615
Ebnet-Kappel	1	122	284	348	276	525	299	415	2 270
Krummenau	0	33	87	97	97	168	98	103	683
Nesslau	0	45	148	129	143	203	107	95	870
Stein (SG)	0	19	25	25	24	41	18	34	186
Wildhaus	0	35	83	84	82	94	67	133	578
Bezirk Neutoggenburg	2	341	737	1 010	930	1 536	994	932	6 482
Brunnadern	0	25	52	60	61	77	33	44	352
Hemberg	1	27	46	59	64	75	39	49	360
Krinau	0	11	20	24	18	23	12	16	124
Lichtensteig	0	32	90	167	149	264	176	147	1 025
Oberhelfenschwil	1	20	55	76	73	140	78	81	524
St.Peterzell	0	29	72	65	65	119	55	58	463
Wattwil	0	197	402	559	500	838	601	537	3 634
Bezirk Altoggenburg	1	347	709	930	933	1 543	965	913	6 341
Bütschwil	0	78	184	224	212	371	222	239	1 530
Kirchberg (SG)	1	170	356	486	488	787	536	451	3 275
Lütisburg	0	28	51	61	88	132	68	81	509
Mosnang	0	71	118	159	145	253	139	142	1 027
Bezirk Untertoggenburg	2	692	1 704	2 237	2 080	4 006	3 025	2 413	16 159
Degersheim	0	85	202	269	218	394	307	286	1 761
Flawil	0	204	507	584	520	1 073	778	616	4 282
Ganterschwil	0	26	58	73	59	115	70	82	483
Jonschwil	0	29	79	166	155	331	250	68	1 078
Mogelsberg	1	46	130	139	135	206	99	178	934
Oberuzwil	0	111	231	337	286	563	521	388	2 437
Uzwil	1	191	497	669	707	1 324	1 000	795	5 184
Bezirk Wil	2	546	1 373	2 045	1 917	3 470	2 898	2 090	14 341
Bronschhofen	0	61	156	264	256	474	342	258	1 811
Niederbüren	0	19	57	82	73	163	66	61	521
Niederhelfenschwil	1	36	79	126	120	225	173	124	884
Oberbüren	1	41	162	194	203	414	295	164	1 474
Wil (SG)	0	341	808	1 213	1 115	1 868	1 692	1 296	8 333
Zuzwil (SG)	0	48	111	166	150	326	330	187	1 318
Bezirk Gossau	1	454	1 171	1 584	1 661	3 164	2 756	1 559	12 350
Andwil (SG)	0	21	55	80	86	127	135	60	564
Gaiserwald	0	103	244	378	379	722	830	446	3 102
Gossau (SG)	1	272	723	959	1 027	1 997	1 552	936	7 467
Waldkirch	0	58	149	167	169	318	239	117	1 217

P f l i c h t i g e n a c h G e m e i n d e n

G e m e i n d e n	I - - - - - N o r m a l f ä l l e - - - - - I							Sonder- fälle	Total
	Stufen des reinen Einkommens 1000 Fr.								
	0 -14,9	15-19,9	20-29,9	30-39,9	40-49,9	50-74,9	75 u.m.		
Kanton Graubünden	66	4 121	10 410	12 759	11 447	18 878	15 490	18 081	91 252
Bezirk Albula	1	216	537	673	578	870	629	1 864	5 368
Kreis Alvaschein	0	75	191	249	232	311	262	958	2 278
Alvaschein	0	7	14	14	17	14	9	11	86
Mon	0	3	4	8	5	6	2	10	38
Mutten	0	4	3	8	5	7	2	4	33
Stierva	0	4	13	16	13	12	3	7	68
Tiefencastel	0	3	24	11	17	34	22	22	133
Vaz/Obervaz	0	54	133	192	175	238	224	904	1 920
Kreis Belfort	1	42	99	137	101	161	73	267	881
Alvaneu	0	12	22	41	22	50	19	78	244
Brienz (GR)	1	3	9	15	9	14	5	21	77
Lantsch/Lenz	0	12	34	44	36	48	33	126	333
Schmitten (GR)	0	8	18	20	18	23	8	30	125
Surava	0	7	16	17	16	26	8	12	102
Kreis Bergün	0	26	84	85	88	138	103	159	683
Bergün/Bravuogn	0	10	33	43	35	48	38	92	299
Filisur	0	9	32	22	30	48	35	28	204
Wiesen (GR)	0	7	19	20	23	42	30	39	180
Kreis Surses	0	73	163	202	157	260	191	480	1 526
Bivio	0	6	17	26	18	30	26	65	188
Cunter	0	8	19	15	9	18	12	57	138
Marmorera	0	2	2	2	4	11	3	6	30
Mulegns	0	2	2	5	3	2	1	8	23
Riom-Parsonz	0	10	25	31	20	38	16	46	186
Rona	0	1	1	6	9	3	4	2	26
Salouf	0	3	8	19	13	18	9	37	107
Savognin	0	21	55	74	48	91	90	215	594
Sur	0	6	8	8	7	9	5	7	50
Tinixong	0	14	26	16	26	40	25	37	184
Bezirk Bernina	4	197	360	413	308	384	251	270	2 187
Kreis Brusio	3	55	100	113	90	103	48	79	591
Brusio	3	55	100	113	90	103	48	79	591
Kreis Poschivavo	1	142	260	300	218	281	203	191	1 596
Poschivavo	1	142	260	300	218	281	203	191	1 596
Bezirk Glenner	6	427	900	1 006	848	1 190	715	2 024	7 116
Kreis Ilanz	2	197	456	507	448	655	469	1 327	4 061
Castrisch	0	14	25	34	30	37	9	14	163
Falera	0	7	28	34	33	43	28	170	343
Flond	0	5	10	11	8	14	5	29	82
Ilanz	2	40	96	114	104	198	194	123	871
Leax	0	25	73	89	76	110	102	720	1 195
Ladir	0	3	10	6	12	6	7	30	74
Luvan	0	11	12	10	16	16	6	6	77
Pitasch	0	6	4	7	3	7	3	9	39
Riein	0	2	9	7	5	5	1	2	31
Ruschein	0	11	30	34	22	40	9	31	177
Sagogn	0	15	47	52	56	54	50	104	378
Schluein	0	18	38	36	43	45	22	61	263
Schnaus	0	6	4	8	4	5	5	4	36
Sevgein	0	6	16	11	9	19	11	6	78
Valendas	0	17	30	32	15	21	8	12	135
Versam	0	11	24	22	12	35	9	6	119
Kreis Lugnez	2	154	268	326	259	325	155	418	1 907
Camuns	0	2	5	5	6	3	0	4	25
Cumbel	0	8	19	27	18	16	6	28	122
Duvin	0	7	11	5	3	5	1	2	34
Degen	0	8	18	24	25	24	10	16	125
Lumbrein	0	28	34	25	32	38	12	32	201
Morissen	0	6	17	30	14	15	11	13	106
St. Martin	0	3	4	5	5	0	0	0	17
Surcasti	0	5	4	6	7	5	2	3	32

P f l i c h t i g e n a c h G e m e i n d e n

G e m e i n d e n	I - - - - - N o r m a l f ä l l e - - - - - I							Sonder- fälle	Total
	Stufen des reinen Einkommens 1000 Fr.								
	0 -14,9	15-19,9	20-29,9	30-39,9	40-49,9	50-74,9	75 u.m.		
Surcuolm	0	2	9	10	12	9	8	62	112
Tersnaus	0	6	6	8	6	6	1	2	35
Uors-Peiden	0	2	7	9	2	8	5	4	37
Vals	0	36	64	94	70	102	56	177	599
Vignogn	1	7	17	19	14	22	0	13	93
Vella	1	16	30	29	29	52	40	45	242
Vrin	0	18	23	30	16	20	3	17	127
Kreis Ruis	2	76	176	173	141	210	91	279	1 148
Andiast	0	13	26	15	13	16	7	17	107
Obersaxen	0	20	62	79	46	77	49	189	522
Pigniu	0	2	2	2	2	2	1	2	13
Rueun	1	18	41	33	29	62	15	14	213
Siat	1	8	18	21	16	11	4	7	86
Waltensburg/Vuorz	0	15	27	23	35	42	15	50	207
Bezirk Heinzenberg	6	266	497	665	593	973	717	487	4 204
Kreis Domleschg	2	110	185	246	224	383	302	207	1 659
Almens	0	7	13	19	12	17	18	16	102
Feldis/Veulden	0	2	9	6	11	14	8	16	66
Fürstenu	0	12	17	26	18	32	13	16	134
Paspels	1	19	25	20	22	36	42	13	178
Pratval	0	2	5	10	5	18	23	10	73
Rodels	1	6	9	18	16	29	20	13	112
Rothenbrunnen	0	2	8	19	14	31	20	16	110
Scharans	0	16	32	43	40	65	61	47	304
Scheid	0	4	15	9	7	10	1	4	50
Sils im Domleschg	0	28	34	48	54	103	75	40	382
Trans	0	4	3	6	4	3	3	0	23
Tumegl/Tomils	0	8	15	22	21	25	18	16	125
Kreis Safien	1	24	33	37	23	40	10	15	183
Safien	1	20	23	29	14	34	9	6	136
Tenna	0	4	10	8	9	6	1	9	47
Kreis Thusis	3	132	279	382	346	550	405	265	2 362
Cazis	1	29	69	91	95	151	106	44	586
Flerden	0	3	11	11	10	21	6	6	68
Masein	0	9	16	23	15	41	24	14	142
Portein	0	0	1	4	1	2	0	1	9
Prâz	0	11	10	9	12	11	5	6	64
Sarn	0	4	17	17	13	12	6	15	84
Tartar	0	7	12	11	12	12	5	9	68
Thusis	2	60	123	199	170	275	244	145	1 218
Tschappina	0	6	14	12	12	17	5	7	73
Urmein	0	3	6	5	6	8	4	18	50
Bezirk Hinterrhein	3	72	201	192	184	275	177	166	1 270
Kreis Avers	1	9	13	20	8	14	7	23	95
Avers	1	9	13	20	8	14	7	23	95
Kreis Rheinwald	1	15	63	50	61	76	62	56	384
Hinterrhein	0	2	8	4	8	9	2	3	36
Medels im Rheinwald	0	2	6	4	1	3	2	2	20
Nufenen	1	1	10	8	8	12	7	10	57
Splügen	0	8	27	23	34	35	42	37	206
Sufers	0	2	12	11	10	17	9	4	65
Kreis Scharans	1	48	125	122	115	185	108	87	791
Andeer	0	11	55	41	44	101	53	39	344
Ausserferrera	0	0	7	6	6	5	3	11	38
Casti-Wergenstein	0	1	3	4	7	3	2	1	21
Clugin	0	1	2	4	1	2	3	2	15
Donath	0	9	16	8	6	13	7	4	63
Innerferrera	0	1	5	5	5	7	4	0	27
Lohn (GR)	0	2	4	2	4	1	0	2	15
Mathon	0	6	3	4	3	0	1	5	22
Patzen-Fardün	0	2	1	5	4	5	2	2	21
Pignia	1	3	8	8	7	11	7	1	46
Rongellen	0	0	1	2	5	3	3	4	18
Zillis-Reischen	0	12	20	33	23	34	23	16	161

P f l i c h t i g e n a c h G e m e i n d e n

G e m e i n d e n	I - - - - - N o r m a l f ä l l e - - - - - I							Sonder- fälle	Total
	Stufen des reinen Einkommens 1000 Fr.								
	0 -14,9	15-19,9	20-29,9	30-39,9	40-49,9	50-74,9	75 u.m.		
Bezirk Imboden	7	260	829	1 003	936	1 738	1 640	1 339	7 752
Kreis Rhäzüns	5	151	463	581	571	1 124	946	505	4 346
Bonaduz	0	33	114	127	115	236	222	66	913
Domat/Ems	5	98	306	389	392	765	630	368	2 953
Rhâzüns	0	20	43	65	64	123	94	71	480
Kreis Trins	2	109	366	422	365	614	694	834	3 406
Felsberg	0	21	82	96	115	174	202	89	779
Flims	0	46	156	186	120	204	259	574	1 545
Tamins	0	21	59	72	65	123	152	65	557
Trin	2	21	69	68	65	113	81	106	525
Bezirk Inn	2	219	456	480	439	738	628	581	3 543
Kreis Sur Tasna	1	73	165	155	122	234	196	199	1 145
Ardez	0	14	28	30	20	42	34	26	194
Guarda	0	8	16	8	12	19	9	14	86
Lavin	0	4	19	12	12	13	19	7	86
Susch	0	9	18	17	11	29	18	13	115
Tarasp	1	15	23	18	18	22	23	97	217
Zernez	0	23	61	70	49	109	93	42	447
Kreis Ramosch	0	61	95	114	121	164	115	84	754
Ramosch	0	16	26	39	27	59	32	20	219
Samnaun	0	27	41	44	61	48	60	32	313
Tschlin	0	18	28	31	33	57	23	32	222
Kreis Suot Tasna	1	85	196	211	196	340	317	298	1 644
Ftan	0	14	20	21	33	28	37	41	194
Scuol/Schuls	0	41	130	125	111	216	227	203	1 053
Sent	1	30	46	65	52	96	53	54	397
Bezirk Maloja	9	242	899	1 209	1 113	1 899	1 759	3 712	10 842
Kreis Bergell	2	41	114	117	122	175	132	181	884
Bondo	0	7	11	17	14	25	15	16	105
Castasegna	1	4	13	14	18	25	14	21	110
Soglio	0	7	25	17	14	24	14	18	119
Stampa	0	12	33	40	43	49	53	82	312
Vicosoprano	1	11	32	29	33	52	36	44	238
Kreis Oberengadin	7	201	785	1 092	991	1 724	1 627	3 531	9 958
Bever	0	6	22	33	46	61	50	57	275
Celerina/Schlarigna	0	13	63	72	74	130	111	304	767
Madulain	0	3	1	6	7	11	11	93	132
Pontresina	0	26	98	134	121	219	199	348	1 145
La Punt-Chamues-ch	0	9	32	45	45	62	72	210	475
Samedan	1	37	133	170	175	339	301	324	1 480
St.Moritz	5	61	285	401	337	555	574	1 223	3 441
S-chanf	0	17	32	58	32	69	37	29	274
Sils im Engadin/Segl	0	9	31	46	35	63	71	172	427
Silvaplana	0	6	46	67	62	103	81	607	972
Zuoz	1	14	42	60	57	112	120	164	570
Bezirk Moesa	6	242	539	600	551	763	377	499	3 577
Kreis Calanca	1	49	58	76	69	77	26	58	414
Arvigo	0	3	5	12	10	9	0	8	47
Braggio	0	1	4	1	5	6	0	6	23
Buseno	0	6	7	16	11	8	3	5	56
Castaneda	1	11	17	19	21	23	13	14	119
Cauco	0	4	2	4	2	2	0	5	19
Rossa	0	16	11	10	10	11	2	8	68
Sta.Maria in Calanca	0	6	9	12	8	16	6	8	65
Selma	0	2	3	2	2	2	2	4	17
Kreis Misox	2	74	197	172	168	211	109	236	1 169
Lostallo	0	18	59	47	52	64	31	24	295
Mesocco	2	41	113	91	80	112	62	189	690
Soazza	0	15	25	34	36	35	16	23	184

P f l i c h t i g e n a c h G e m e i n d e n

G e m e i n d e n	I - - - - - Normalfälle - - - - - I							Sonderfälle	Total
	Stufen des reinen Einkommens 1000 Fr.								
	0 -14,9	15-19,9	20-29,9	30-39,9	40-49,9	50-74,9	75 u.m.		
Kreis Roveredo	3	119	284	352	314	475	242	205	1 994
Cama	0	7	25	47	19	49	32	23	202
Grono	2	29	48	63	59	97	63	50	411
Leggia	0	6	5	9	9	6	7	9	51
Roveredo (GR)	1	59	125	157	163	232	113	90	940
San Vittore	0	14	67	62	50	79	24	27	323
Verdabbio	0	4	14	14	14	12	3	6	67
Bezirk Val Müstair	1	55	128	111	103	163	93	91	745
Kreis Val Müstair	1	55	128	111	103	163	93	91	745
Fuldera	0	3	14	9	5	9	10	8	58
Lü	0	2	5	9	3	5	3	4	31
Müstair	1	28	51	38	51	80	45	32	326
Sta.Maria im M'tal	0	10	33	30	19	31	23	12	158
Tschiers	0	2	12	13	15	11	6	29	88
Valchava	0	10	13	12	10	27	6	6	84
Bezirk Oberlandquart	7	438	1 204	1 521	1 306	2 027	1 595	2 402	10 500
Kreis Davos	1	198	604	812	677	1 111	1 034	1 515	5 952
Davos	1	198	604	812	677	1 111	1 034	1 515	5 952
Kreis Jenaz	0	57	122	143	133	213	106	71	845
Fideris	0	16	37	38	40	57	31	20	239
Furna	0	5	18	20	10	20	4	8	85
Jenaz	0	36	67	85	83	136	71	43	521
Kreis Klosters	1	86	233	298	269	380	298	622	2 187
Klosters-Serneus	1	86	233	298	269	380	298	622	2 187
Kreis Küblis	1	44	128	140	127	173	100	115	828
Conters im Prättigau	0	7	15	11	10	16	11	8	78
Küblis	1	18	63	62	61	73	60	52	390
Saas	0	19	50	67	56	84	29	55	360
Kreis Luzein	4	53	117	128	100	150	57	79	688
Luzein	4	36	88	98	74	124	42	58	524
St.Antönien/Ascharina	0	5	11	12	3	10	4	4	49
St.Antönien	0	12	18	18	23	16	11	17	115
Bezirk Plessur	2	719	1 948	2 639	2 395	4 286	4 104	2 792	18 885
Kreis Chur	1	561	1 479	2 107	1 964	3 595	3 556	1 963	15 226
Chur	1	561	1 479	2 107	1 964	3 595	3 556	1 963	15 226
Kreis Churwalden	0	47	158	170	156	246	175	252	1 204
Churwalden	0	14	80	86	83	117	96	111	587
Malix	0	19	43	56	34	75	33	50	310
Parpan	0	3	17	12	23	21	28	61	165
Praden	0	8	4	6	6	9	4	3	40
Tschierschen	0	3	14	10	10	24	14	27	102
Kreis Schanfigg	1	111	311	362	275	445	373	577	2 455
Arosa	0	57	193	235	155	269	285	451	1 645
Calfeisen	0	1	4	4	4	3	1	3	20
Castiel	0	2	7	8	6	10	4	7	44
Langwies	0	11	42	15	24	33	23	40	188
Lüen	0	5	4	9	9	12	5	3	49
Maladers	1	11	34	36	36	62	28	35	243
Molinis	0	2	1	11	13	14	4	4	49
Pagig	0	2	6	5	4	7	4	8	36
Peist	0	13	15	24	11	15	8	15	101
St.Peter	0	7	5	15	13	18	11	11	80

P f l i c h t i g e n a c h G e m e i n d e n

G e m e i n d e n	I - - - - - N o r m a l f ä l l e - - - - - I							Sonder- fälle	Total
	Stufen des reinen Einkommens 1000 Fr.								
	0 -14,9	15-19,9	20-29,9	30-39,9	40-49,9	50-74,9	75 u.m.		
Bezirk Unterlandquart	8	467	1 221	1 613	1 543	2 769	2 329	1 128	11 078
Kreis Fünf Dörfer	4	249	723	951	969	1 759	1 420	636	6 711
Haldenstein	0	17	30	51	26	83	89	28	324
Igis	1	96	292	404	430	815	616	284	2 938
Mastrils	0	8	27	44	50	62	28	23	242
Says	0	2	7	7	13	16	5	9	59
Trimmis	0	35	101	131	151	265	263	100	1 046
Untervaz	1	40	96	110	116	216	153	61	793
Zizers	2	51	170	204	183	302	266	131	1 309
Kreis Maienfeld	0	93	219	301	255	492	574	235	2 169
Fläsch	0	8	23	33	21	57	52	25	219
Jenins	0	12	27	45	40	68	84	28	304
Maienfeld	0	44	100	138	112	205	246	107	952
Malans	0	29	69	85	82	162	192	75	694
Kreis Schiers	2	70	171	243	213	342	260	171	1 472
Grüsch	2	27	53	83	61	124	78	70	498
Schiers	0	43	118	160	152	218	182	101	974
Kreis Seewis	2	55	108	118	106	176	75	86	726
Fanas	0	11	23	19	24	39	25	19	160
Seewis im Prättigau	2	39	76	84	73	126	48	57	505
Valzeina	0	5	9	15	9	11	2	10	61
Bezirk Vorderrhein	4	301	691	634	550	803	476	726	4 185
Kreis Disentis	4	301	691	634	550	803	476	726	4 185
Breil/Brigels	2	45	97	80	91	124	79	151	669
Disentis/Muster	1	54	141	149	134	216	162	323	1 180
Nedel (Lucmagn)	0	38	64	33	37	48	15	15	250
Schlans	0	7	9	6	2	8	1	11	44
Sunvitg	0	53	141	131	88	132	81	76	702
Tujetsch	1	50	111	132	92	134	89	88	697
Trun	0	54	128	103	106	141	49	62	643

P f l i c h t i g e n a c h G e m e i n d e n

G e m e i n d e n	I - - - - - N o r m a l f ä l l e - - - - - I							Sonder- fälle	Total
	Stufen des reinen Einkommens 1000 Fr.								
	0 -14,9	15-19,9	20-29,9	30-39,9	40-49,9	50-74,9	75 u.m.		
Kanton Aargau	28	7 832	22 111	31 399	31 583	58 741	54 491	32 341	238 526
Bezirk Aarau	3	1 031	2 786	4 067	4 044	7 300	6 830	4 110	30 171
Aarau	1	330	766	1 103	1 114	1 842	1 970	1 234	8 360
Biberstein	0	15	42	47	42	118	130	72	466
Buchs (AG)	1	98	258	371	385	732	683	454	2 982
Densbüren	0	17	31	55	40	97	50	30	320
Erlinsbach	0	39	117	173	174	314	384	216	1 417
Gränichen	0	84	280	384	353	719	601	337	2 758
Hirschthal	0	31	51	75	65	116	112	53	503
Küttigen	1	57	229	244	277	496	560	232	2 096
Muhlen	0	38	123	203	172	308	236	204	1 284
Oberentfelden	0	96	314	440	465	833	658	411	3 217
Rohr (AG)	0	50	128	166	166	325	244	137	1 216
Suhr	0	123	338	586	584	1 015	795	492	3 933
Unterentfelden	0	53	109	220	207	385	407	238	1 619
Bezirk Baden	7	1 440	4 322	6 442	6 693	12 574	13 326	7 807	52 611
Baden	0	220	672	901	940	1 668	1 875	1 230	7 506
Bellikon	0	9	33	44	58	121	158	56	479
Bergdietikon	0	19	53	82	102	210	413	125	1 004
Birmenstorf (AG)	0	18	60	105	116	253	267	127	946
Ennetbaden	2	41	121	145	154	315	442	260	1 480
Fislisbach	1	54	181	267	294	534	499	251	2 081
Freienwil	0	7	27	37	36	67	84	38	296
Gebenstorf	0	37	147	241	231	444	463	282	1 845
Killwangen	0	10	43	53	69	137	216	94	622
Künten	0	18	45	94	69	175	150	70	621
Mägenwil	0	11	43	75	81	144	139	61	554
Mellingen	1	49	168	241	237	408	417	173	1 694
Neuenhof	0	108	320	472	520	921	755	635	3 731
Niederrohrdorf	0	22	80	135	143	294	341	149	1 164
Oberrehrendingen	0	24	66	108	85	165	171	87	706
Oberrohrdorf	0	31	91	156	171	298	497	189	1 433
Obersiggenthal	0	109	302	432	434	815	974	641	3 707
Remetschwil	0	13	28	71	56	119	167	60	514
Spreitenbach	2	108	314	550	593	1 065	887	678	4 197
Stetten (AG)	0	17	51	65	65	173	156	66	593
Turgi	0	34	108	175	179	314	211	195	1 216
Unterehrendingen	0	15	52	53	72	164	209	87	652
Untersiggenthal	0	56	189	281	341	658	658	381	2 564
Wettingen	1	296	812	1 233	1 191	2 137	2 066	1 414	9 150
Wohlenschwil	0	24	49	60	73	128	108	43	485
Würenlingen	0	45	104	171	172	388	384	184	1 448
Würenlos	0	45	163	195	211	459	619	231	1 923
Bezirk Bremgarten	4	794	2 221	3 270	3 360	6 279	6 610	3 371	25 909
Arni (AG)	0	12	26	55	44	96	165	45	443
Berikon	0	36	112	148	209	444	621	261	1 831
Bremgarten (AG)	0	77	238	379	344	626	501	366	2 531
Büttikon	0	11	15	35	35	78	60	29	263
Dottikon	0	47	121	189	190	345	322	169	1 383
Eggenwil	0	5	21	39	24	63	76	21	249
Fischbach-Gösslikon	0	9	28	72	58	88	122	45	422
Häggingen	0	28	93	108	129	204	171	129	862
Hermetschwil-Staffeln	0	14	20	44	34	76	75	43	306
Hilfikon	0	2	6	14	15	32	12	10	91
Jonen	0	11	46	50	63	107	165	40	482
Niederwil (AG)	0	31	60	92	91	206	215	98	793
Oberlunkhofen	0	12	26	51	60	124	192	64	529
Oberwil-Lieli	0	15	47	80	77	153	259	70	701
Rudolfstetten-Fr'berg	1	46	128	186	240	469	500	257	1 827
Sarmenstorf	0	22	76	127	128	200	169	71	793
Tägerig	0	18	35	57	66	114	102	55	447
Uezwil	0	11	16	28	16	43	22	13	149
Unterlunkhofen	0	11	31	49	54	81	116	42	384
Villmergen	1	79	216	293	304	584	420	277	2 174
Widen	0	32	93	138	151	367	707	214	1 702
Wohlen (AG)	1	228	658	834	812	1 408	1 157	892	5 990
Zufikon	1	34	99	186	200	339	430	153	1 442
Islisberg	0	3	10	16	16	32	31	7	115

P f l i c h t i g e n a c h G e m e i n d e n

G e m e i n d e n	I - - - - - N o r m a l f ä l l e - - - - - I							S o n d e r - f ä l l e	T o t a l
	S t u f e n d e s r e i n e n E i n k o m m e n s 1 0 0 0 F r .								
	0 -14,9	15-19,9	20-29,9	30-39,9	40-49,9	50-74,9	75 u.m.		
Bezirk Brugg	3	594	1 650	2 330	2 413	4 681	4 788	2 384	18 843
Auenstein	1	16	54	89	70	145	168	57	600
Birr	1	31	92	171	179	377	360	167	1 378
Birrhard	0	2	16	29	36	50	84	26	243
Bözen	0	9	27	31	28	52	55	28	230
Brugg	0	158	422	549	595	1 104	1 067	630	4 525
Effingen	0	14	25	29	35	62	48	24	237
Elfingen	0	4	8	8	14	30	16	16	96
Gallenkirch	0	2	7	3	3	11	8	7	41
Habsburg	0	5	11	16	12	27	51	13	135
Hausen bei Brugg	0	31	69	108	129	187	272	117	913
Hottwil	0	3	12	13	9	27	18	8	90
Linn	0	2	4	4	7	10	11	7	45
Lupfig	0	20	42	85	85	180	166	70	648
Mandach	0	7	17	16	25	31	23	14	133
Mönthal	0	6	27	13	15	50	44	12	167
Mülligen	0	5	16	28	26	82	88	23	268
Oberbözberg	0	5	10	22	25	42	42	11	157
Oberflachs	0	9	20	28	23	44	44	21	189
Remigen	0	11	31	32	41	105	129	36	385
Riniken	0	16	50	57	87	157	193	69	629
Rüfenach	0	8	25	33	20	79	74	21	260
Scherz	1	8	24	23	30	54	62	22	224
Schinznach Bad	0	14	35	55	85	145	149	61	544
Schinznach Dorf	0	22	67	80	81	166	168	79	663
Stilli	0	4	18	34	36	47	39	24	202
Thalheim (AG)	0	12	23	47	51	93	76	21	323
Umiken	0	14	41	65	50	91	126	55	442
Unterbözberg	0	15	18	45	35	72	69	32	286
Veltheim (AG)	0	9	51	65	62	146	119	85	537
Villigen	0	10	46	61	60	131	174	51	533
Villnachern	0	25	51	83	64	132	155	75	585
Windisch	0	97	291	408	395	752	690	502	3 135
Bezirk Kulm	2	606	1 782	2 361	2 270	3 712	2 766	2 193	15 692
Beinwil am See	0	48	141	181	185	263	232	164	1 214
Birrwil	0	18	68	52	65	97	88	55	443
Burg (AG)	0	21	47	77	72	111	93	74	495
Dürrenäsch	0	20	58	71	56	119	99	58	481
Gontenschwil	0	30	148	155	137	230	148	122	970
Holziken	0	15	60	62	78	119	89	49	472
Leimbach (AG)	0	4	23	28	22	47	36	15	175
Leutwil	0	10	21	43	45	74	49	34	276
Menziken	1	72	260	364	299	526	392	397	2 311
Oberkulm	0	46	118	146	132	254	185	131	1 012
Reinach (AG)	1	126	335	496	491	712	536	549	3 246
Schlossrued	0	21	49	55	57	90	58	35	365
Schmiedrued	0	32	62	74	82	135	40	52	477
Schöftland	0	60	155	185	186	318	212	148	1 264
Teufenthal (AG)	0	19	68	103	115	192	166	103	766
Unterkulm	0	39	126	181	164	285	257	168	1 220
Zetzwil	0	25	43	88	84	140	86	39	505
Bezirk Laufenburg	2	371	1 083	1 426	1 367	2 670	2 096	1 136	10 151
Eiken	0	18	70	90	102	200	147	66	693
Etsgen	0	2	15	21	20	42	35	14	149
Frick	1	54	189	248	230	441	333	180	1 676
Gansingen	0	23	52	57	56	103	71	31	393
Gipf-Oberfrick	0	34	92	132	78	228	252	123	939
Herrnach	0	15	53	59	56	115	99	37	434
Hornussen	0	8	27	61	50	89	42	30	307
Ittenthal	0	7	12	13	14	24	17	11	98
Kaisten	0	26	75	103	119	201	194	78	796
Laufenburg	0	21	70	110	115	197	199	150	862
Mettau	0	4	18	15	20	37	17	10	121
Münchwilen (AG)	0	3	22	40	39	74	86	35	299
Oberhof	0	16	25	28	27	54	27	22	199
Oberhofen (AG)	1	4	17	16	26	34	19	12	129
Oeschgen	0	13	35	42	50	80	68	31	319

P f l i c h t i g e n a c h G e m e i n d e n

G e m e i n d e n	I - - - - - N o r m a l f ä l l e - - - - - I							Sonder- fälle	Total
	Stufen des reinen Einkommens 1000 Fr.								
	0 -14,9	15-19,9	20-29,9	30-39,9	40-49,9	50-74,9	75 u.m.		
Schwaderloch	0	14	37	30	31	65	38	26	241
Sisseln	0	15	31	65	72	155	124	76	538
Sulz (AG)	0	21	68	77	55	112	69	36	438
Ueken	0	4	22	30	35	70	42	31	234
Wil (AG)	0	13	26	39	36	67	37	27	245
Wittnau	0	16	53	55	55	130	73	34	416
Wölflinswil	0	21	42	43	42	78	59	35	320
Zeihen	0	19	32	52	39	74	48	41	305
Bezirk Lenzburg	1	634	1 842	2 594	2 503	4 843	4 458	2 748	19 623
Ammerswil	0	7	18	28	24	48	55	18	198
Boniswil	0	18	45	64	59	123	126	69	504
Brunegg	0	2	17	21	23	45	49	16	173
Dintikon	0	15	41	66	56	135	111	63	487
Egliswil	0	12	35	50	54	120	101	48	420
Fahrwangen	0	29	79	96	96	170	119	90	679
Hallwil	0	14	28	58	45	69	48	35	297
Hendschiken	0	10	27	45	37	79	69	45	312
Holderbank (AG)	0	12	43	72	48	85	78	50	388
Hunzenschwil	0	33	99	149	165	334	223	144	1 147
Lenzburg	0	135	321	405	419	789	815	619	3 503
Meisterschwanden	0	28	91	105	125	191	202	133	875
Möriken-Wildegg	0	44	123	200	198	368	442	198	1 573
Niederlenz	0	51	155	254	198	394	369	262	1 683
Othmarsingen	0	38	107	142	114	232	165	129	927
Rupperswil	1	37	127	176	191	414	358	223	1 527
Schafisheim	0	28	107	129	132	254	201	110	961
Seengen	0	34	80	121	104	229	241	104	913
Seon	0	57	201	265	265	494	441	278	2 001
Staufen	0	30	98	148	150	270	245	114	1 055
Bezirk Muri	2	431	1 099	1 462	1 470	2 738	2 199	1 167	10 568
Abtwil	0	13	20	25	23	46	19	14	160
Aristau	0	13	35	56	64	118	92	34	412
Auw	0	20	47	77	64	158	79	52	497
Beinwil-Freiamt	0	16	47	60	56	92	53	27	351
Benzenschwil	0	9	20	34	20	53	35	33	204
Besenbüren	0	6	14	21	27	53	31	15	167
Bettwil	0	8	19	26	32	59	43	19	206
Boswil	0	29	109	125	135	266	165	106	935
Bünzen	0	20	37	44	48	117	74	27	367
Buttwil	0	16	42	39	53	87	100	42	379
Dietwil	0	27	41	55	54	108	60	59	404
Geltwil	0	3	12	5	10	20	19	3	72
Kallern	0	9	13	19	18	30	33	9	131
Merenschwand	0	33	109	97	109	164	163	94	769
Mühlau	0	17	37	54	67	99	70	27	371
Muri (AG)	0	115	228	373	352	577	557	334	2 536
Oberrüti	0	5	26	57	42	94	67	27	318
Rottenschwil	0	4	21	31	36	58	67	24	241
Sins	1	48	152	162	159	303	294	116	1 235
Waltenschwil	1	20	70	102	101	236	178	105	813
Bezirk Rheinfelden	0	481	1 319	1 920	2 116	4 009	3 639	2 437	15 921
Hellikon	0	19	28	40	40	88	47	27	289
Kaiseraugst	0	45	120	196	223	465	475	294	1 818
Magden	0	28	79	99	125	251	375	223	1 180
Möhlis	0	101	283	461	474	905	793	491	3 508
Mumpf	0	11	45	52	60	126	58	50	402
Obermumpf	0	13	36	54	71	116	60	47	397
Olsberg	0	4	9	9	10	24	52	13	121
Rheinfelden	0	153	424	584	613	1 159	1 063	937	4 933
Schupfart	0	14	23	44	46	68	49	33	277
Stein (AG)	0	29	69	112	165	287	208	115	985
Wallbach	0	20	65	70	86	149	157	64	611
Wegenstetten	0	8	36	63	39	114	72	42	374
Zeiningen	0	19	69	95	116	189	178	74	740
Zuzgen	0	17	33	41	48	68	52	27	286

P f l i c h t i g e n a c h G e m e i n d e n

G e m e i n d e n	I - - - - - N o r m a l f ä l l e - - - - - I							Sonder- fälle	Total
	Stufen des reinen Einkommens 1000 Fr.								
	0 -14,9	15-19,9	20-29,9	30-39,9	40-49,9	50-74,9	75 u.m.		
Bezirk Zofingen	3	1 057	2 871	3 836	3 662	6 664	4 902	3 384	26 379
Aarburg	0	113	272	370	399	702	468	435	2 759
Attelwil	0	5	15	21	22	32	32	8	135
Bottenwil	0	17	35	57	55	74	62	29	329
Brittenau	0	46	183	216	202	377	270	194	1 488
Kirchleerau	0	9	42	41	49	82	50	34	307
Kölliken	0	59	196	256	248	426	321	160	1 666
Moosleerau	0	15	41	45	49	80	66	32	328
Mühlethal	0	12	22	38	40	89	82	27	310
Murgenthal	0	65	173	200	171	325	222	144	1 300
Oftringen	0	182	455	719	649	1 203	854	614	4 676
Reitnau	0	24	59	71	61	103	65	37	420
Rothrist	1	127	320	409	431	781	629	416	3 114
Safenwil	0	64	155	218	211	383	234	161	1 426
Staffelbach	0	14	50	80	54	115	65	55	433
Strengelbach	0	71	184	287	284	524	321	228	1 899
Verkheim	0	23	85	94	81	141	85	59	568
Vordemwald	0	39	92	112	99	176	143	61	722
Wiliberg	0	2	9	8	9	20	11	7	66
Zofingen	2	170	483	594	548	1 031	922	683	4 433
Bezirk Zurzach	1	393	1 136	1 691	1 685	3 271	2 877	1 604	12 658
Baldingen	0	6	10	11	17	27	23	3	97
Böbikon	0	3	10	6	8	19	14	3	63
Böttstein	1	47	143	198	211	403	337	210	1 550
Döttingen	0	50	142	194	202	359	329	217	1 493
Endingen	0	23	64	104	106	173	179	84	733
Fisibach	0	7	7	16	25	49	37	15	156
Full-Reuenthal	0	10	30	38	42	93	68	22	303
Kaiserstuhl	0	8	13	26	30	59	62	27	225
Klingnau	0	47	97	171	149	289	305	158	1 216
Koblentz	0	17	61	121	115	181	101	94	690
Leibstadt	0	9	49	66	76	158	101	60	519
Lengnau (AG)	0	27	85	124	122	217	243	110	928
Leuggern	0	30	77	103	111	232	203	67	823
Mellikon	0	1	13	10	14	26	22	11	97
Rekingen (AG)	0	5	23	52	39	144	73	50	386
Rietheim	0	6	18	24	31	41	38	15	173
Rümikon	0	4	10	10	11	36	14	10	95
Schneisingen	0	10	39	54	47	130	150	61	491
Siglistorf	0	11	20	39	33	64	57	20	244
Tegerfelden	0	10	20	53	50	92	120	33	378
Unterendingen	0	2	6	15	17	28	45	22	135
Wislikofen	0	7	20	21	17	36	33	8	142
Zurzach	0	53	179	235	212	415	323	304	1 721

P f l i c h t i g e n a c h G e m e i n d e n

G e m e i n d e n	I - - - - - Normalfälle - - - - - I							Sonderfälle	Total
	Stufen des reinen Einkommens 1000 Fr.								
	0 -14,9	15-19,9	20-29,9	30-39,9	40-49,9	50-74,9	75 u.m.		
Kanton Thurgau	10	3 833	10 333	14 133	13 984	23 950	18 341	18 382	102 966
Bezirk Arbon	0	759	1 916	2 365	2 293	4 016	2 822	3 400	17 571
Arbon	0	323	795	917	845	1 422	947	1 372	6 621
Dorwil	0	7	26	26	29	37	33	22	180
Egnach	0	82	185	246	231	415	329	352	1 840
Hefenhofen	0	19	56	69	62	115	67	63	451
Horn	0	44	113	163	152	260	239	220	1 191
Kesswil	0	13	29	55	41	85	72	97	392
Roggwil (TG)	0	22	92	97	121	206	185	138	861
Romanshorn	0	196	487	589	602	1 146	723	892	4 635
Salmsach	0	30	61	84	88	145	83	101	592
Sommeri	0	8	26	39	34	50	27	29	213
Uttwil	0	15	46	80	88	135	117	114	595
Bezirk Bischofzell	2	593	1 455	1 953	1 918	3 166	1 973	2 236	13 296
Amriswil	0	229	576	750	714	1 162	696	889	5 016
Bischofzell	0	81	260	337	314	516	348	447	2 303
Erlen	0	75	115	149	150	269	151	133	1 042
Hauptwil	0	32	89	111	110	187	135	135	799
Hohentannen	1	8	31	30	34	63	38	21	226
Neukirch an der Thur	1	52	106	160	176	260	145	160	1 060
Sulgen	0	75	197	291	289	494	317	310	1 973
Zihlschlacht	0	41	81	125	131	215	143	141	877
Bezirk Diessenhofen	1	92	282	376	341	680	537	493	2 802
Basadingen	1	37	120	175	157	293	239	215	1 237
Diessenhofen	0	55	162	201	184	387	298	278	1 565
Bezirk Frauenfeld	1	594	1 670	2 483	2 547	4 493	4 129	3 325	19 242
Aadorf	1	104	279	457	421	830	678	542	3 312
Aadorf-Wellhausen	0	16	70	104	102	199	152	118	761
Frauenfeld	0	339	892	1 360	1 475	2 411	2 320	1 971	10 768
Gachnang	0	29	114	163	179	331	343	182	1 341
Hüttlingen	0	7	37	51	37	73	70	40	315
Matzingen	0	33	98	122	126	212	147	171	909
Neunforn	0	12	40	46	45	97	93	50	383
Stettfurt	0	12	29	31	51	76	90	66	355
Thundorf	0	16	44	72	42	106	82	65	427
Vesslingen	0	26	67	77	69	158	154	120	671
Bezirk Kreuzlingen	1	606	1 574	2 290	2 215	3 584	2 863	3 560	16 693
Alterswilen	0	22	61	105	91	151	98	84	612
Altnau	0	20	61	95	88	159	139	162	724
Ermatingen	0	42	97	167	149	257	230	257	1 199
Gottlieben	0	4	7	11	29	26	34	78	189
Güttingen	0	23	57	88	86	130	93	86	563
Illighausen	0	26	53	71	79	125	99	103	556
Kreuzlingen	0	352	859	1 257	1 180	1 906	1 435	2 031	9 020
Langrickenbach	0	16	48	67	46	76	49	75	377
Scherzingen	1	41	145	204	223	373	381	313	1 681
Tägerwilen	0	45	138	178	189	293	256	264	1 363
Wäldi	0	15	48	47	55	88	49	107	409
Bezirk Münchwilen	1	483	1 454	2 073	2 120	3 570	2 538	2 109	14 348
Affeltrangen	0	25	88	122	143	212	134	162	886
Bichelsee	0	39	113	134	133	232	174	173	998
Fischingen	0	44	118	153	145	247	169	134	1 010
Lommis	0	29	95	125	122	223	138	173	905
Münchwilen (TG)	0	48	148	265	254	420	312	254	1 701
Rickenbach bei Wil	0	62	191	274	293	473	303	238	1 834
Schönholzerswilen	0	17	42	55	51	81	34	54	334
Sirnach	0	128	389	585	625	1 000	766	549	4 042
Tobel	0	24	87	112	97	214	116	125	775
Wängi	1	53	120	194	196	365	331	195	1 455
Wuppenau	0	14	63	54	61	103	61	52	408

P f l i c h t i g e n a c h G e m e i n d e n

G e m e i n d e n	I - - - - - N o r m a l f ä l l e - - - - - I							Sonder- fälle	Total
	Stufen des reinen Einkommens 1000 Fr.								
	0 -14,9	15-19,9	20-29,9	30-39,9	40-49,9	50-74,9	75 u.m.		
Bezirk Steckborn	1	310	819	1 077	1 007	1 710	1 411	1 298	7 633
Berlingen	0	23	51	65	41	82	72	83	417
Eschenz	0	23	71	99	101	168	119	73	654
Herdern	0	22	41	47	45	81	56	72	364
Homburg	0	12	37	38	53	75	59	43	317
Hüttwilen	0	23	53	80	71	135	155	88	605
Mammern	0	0	0	0	0	0	1	37	38
Müllheim	0	33	79	128	149	222	147	144	902
Pfyn	1	31	100	127	116	254	190	154	973
Raperswilen	0	4	10	23	32	37	23	40	169
Salenstein	0	11	49	59	57	96	119	102	493
Steckborn	0	97	225	304	243	411	363	318	1 961
Wagenhausen	0	31	103	107	99	149	107	144	740
Bezirk Weinfelden	3	396	1 163	1 516	1 543	2 731	2 068	1 961	11 381
Amlikon	0	17	50	62	72	117	70	80	468
Berg (TG)	0	38	106	184	146	287	247	203	1 211
Birwinken	1	24	77	78	82	139	71	114	586
Bürglen (TG)	0	61	127	218	215	346	245	244	1 456
Bussnang	0	45	124	116	165	254	156	130	990
Hugelshofen	2	13	39	35	44	62	36	24	255
Märstetten	0	27	71	120	127	242	189	174	950
Weinfelden	0	150	471	588	578	1 060	909	845	4 601
Wigoltingen	0	21	98	115	114	224	145	147	864

Contribuables par communes

Communes	Cas normaux							Cas spéciaux	Total
	Classes du revenu net 1000 fr.								
	0 -14,9	15-19,9	20-29,9	30-39,9	40-49,9	50-74,9	75 et plus		
Cantone Ticino	113	7 075	16 890	20 402	18 910	28 709	21 108	26 634	139 841
Distretto di Bellinzona	10	883	2 213	2 932	3 084	4 713	2 800	2 196	18 831
Arbedo-Castione	1	65	179	270	327	398	216	187	1 643
Bellinzona	6	352	873	1 189	1 233	1 940	1 196	967	7 756
Cadenazzo	0	32	80	97	139	172	76	93	689
Camorino	0	33	104	124	110	219	137	88	815
Giubiasco	1	169	384	500	518	764	507	364	3 207
Gnosca	0	7	29	30	26	63	22	14	191
Gorduno	0	11	33	60	49	69	49	27	298
Gudo	0	13	36	40	36	55	47	35	262
Isonne	0	17	25	33	24	36	10	20	165
Lumino	0	24	55	68	96	133	83	73	532
Medeglia	0	9	18	29	27	35	17	13	148
Moleno	0	0	6	7	6	8	3	7	37
Monte Carasso	0	39	94	104	123	199	92	67	718
Pianezzo	0	12	28	44	35	46	29	21	215
Preonzo	0	5	25	25	15	68	19	22	179
Robasacco	0	5	9	8	5	12	3	4	46
Sant'Antonino	1	48	106	124	125	205	102	74	785
Sant'Antonio	0	4	12	18	8	19	5	7	73
Sementina	1	38	117	162	182	272	187	113	1 072
Distretto di Blenio	1	170	368	404	359	452	195	328	2 277
Aquila	0	20	36	31	33	38	16	34	208
Campo (Blenio)	0	3	4	8	11	6	5	5	42
Castro	0	0	6	5	5	5	2	3	26
Corzoneso	0	7	27	29	25	36	18	28	170
Dongio	0	12	25	35	29	41	19	19	180
Ghirone	0	2	4	5	3	2	0	3	19
Largarico	0	0	0	2	2	1	1	2	8
Leontica	0	8	25	22	18	30	9	14	126
Lottigna	0	7	7	7	2	6	1	7	37
Ludiano	0	6	19	26	23	18	9	21	122
Malvaglia	0	38	98	91	76	91	56	79	529
Marolta	0	3	6	0	4	4	2	3	22
Olivone	0	29	57	66	55	71	29	48	355
Ponto-Valentino	0	7	11	23	22	20	7	21	111
Prugiasco	0	4	14	8	6	18	2	7	59
Semione	0	15	16	24	23	38	10	18	144
Torre	1	9	13	22	22	27	9	16	119
Distretto di Leventina	1	276	659	719	718	1 102	519	623	4 617
Airolo	0	35	118	107	115	223	99	124	821
Anzonico	0	0	4	7	12	8	3	4	38
Bedretto	0	2	4	12	10	4	2	4	38
Bodio	0	41	75	86	86	141	59	49	537
Calonico	0	0	4	3	5	3	0	6	21
Calpiogna	0	4	3	4	5	7	3	5	31
Campello	0	1	4	4	5	4	3	28	49
Cavagnago	0	3	6	8	7	10	2	5	41
Chigglogna	0	16	27	30	29	44	26	22	194
Chironico	0	16	34	44	26	47	14	13	194
Dalpe	0	5	7	11	7	14	10	22	76
Faido	0	35	78	93	96	169	100	86	657
Giornico	0	39	76	80	58	111	51	54	469
Mairengo	0	9	19	14	13	25	9	17	106
Osco	0	1	12	5	7	9	2	15	51
Personico	0	10	30	25	33	35	17	21	171
Pollegio	0	12	48	54	61	71	30	37	313
Prato (Leventina)	0	12	33	32	30	26	29	23	185
Quinto	1	30	71	87	103	136	58	73	559
Rossera	0	1	2	6	3	5	0	8	25
Sobrio	0	4	4	7	7	10	2	7	41

Contribuables par communes

Communes	I - - - - - Cas normaux - - - - - I							Cas spéciaux	Total
	Classes du revenu net 1000 fr.								
	0 -14,9	15-19,9	20-29,9	30-39,9	40-49,9	50-74,9	75 et plus		
Distretto di Locarno	24	1 522	3 550	4 146	3 639	5 360	3 730	6 636	28 607
Ascona	5	119	311	389	315	471	448	999	3 057
Aureggio	0	2	5	5	3	7	2	9	33
Bersone	0	3	8	3	4	0	3	18	39
Borgnone	0	9	8	6	14	16	2	27	82
Brione (Verzasca)	0	4	11	20	13	16	2	11	77
Brione sopra Minusio	0	19	31	31	23	46	40	106	296
Brissago	0	78	140	129	114	176	131	580	1 348
Caviano	0	3	8	13	8	13	8	46	99
Cavigliano	0	11	35	38	45	65	33	44	271
Comologno	0	10	12	11	13	8	2	14	70
Contone	0	15	30	42	39	64	37	28	255
Corippo	1	1	2	3	3	2	1	2	15
Crana	0	2	7	3	3	6	1	6	28
Cugnasco	0	23	61	66	56	91	54	55	406
Frasco	0	3	7	10	6	8	1	10	45
Gerra (Gambarogno)	0	7	22	20	23	30	13	80	195
Gerra (Verzasca)	0	30	75	72	62	119	68	72	498
Gordola	0	74	217	287	261	384	221	210	1 654
Gresso	0	2	6	7	1	7	0	3	26
Indemini	0	4	6	4	3	3	3	7	30
Intragna	1	32	63	54	64	77	55	76	422
Lavertezzo	2	33	59	80	66	76	36	84	436
Locarno	6	412	886	1 035	925	1 358	823	1 322	6 767
Loco	0	15	12	13	14	18	6	25	103
Losone	4	124	379	430	367	514	400	422	2 640
Magadino	0	46	89	114	112	154	75	164	754
Mergoscia	0	11	16	14	12	8	7	29	97
Minusio	3	133	383	450	397	600	522	730	3 218
Mosogno	0	8	10	8	3	6	3	2	40
Muralto	1	74	182	203	174	259	233	374	1 500
Orselina	0	21	49	37	47	69	84	170	477
Palagnedra	0	6	9	6	6	10	2	13	52
Piazzogna	0	7	21	30	24	28	21	76	207
Ronco sopra Ascona	0	28	54	68	50	73	56	247	576
Russo	0	4	8	6	2	7	6	13	46
San Nazario	1	18	35	49	36	62	36	137	374
Sant Abbondio	0	6	7	11	11	20	11	47	113
Sonogno	0	1	8	17	8	8	0	4	46
Tegna	0	14	29	52	39	75	58	29	296
Tenero-Contra	0	55	129	157	137	199	120	133	930
Vergeletto	0	8	11	8	4	5	2	1	39
Verscio	0	21	47	80	62	93	63	49	415
Vira (Gambarogno)	0	16	44	43	45	74	37	129	388
Vogorno	0	10	18	22	25	35	4	33	147
Distretto di Lugano	52	2 776	6 554	8 062	7 191	11 094	9 897	12 308	57 934
Agno	1	76	186	230	232	342	293	286	1 646
Agra	0	2	15	26	15	29	34	39	160
Aranno	0	9	11	9	15	29	20	35	128
Arogno	0	29	65	64	37	60	52	79	386
Arosio	0	10	36	26	25	41	32	52	222
Astano	0	8	16	17	19	24	13	30	127
Barbengo	0	26	49	78	75	111	83	124	546
Bedano	0	29	48	49	61	119	70	50	426
Bedigliora	0	18	22	41	30	47	26	34	218
Bidogno	0	19	27	21	20	31	17	14	149
Bioggio	0	20	65	80	86	138	134	88	611
Bironico	1	10	35	38	36	46	24	20	210
Bissone	1	16	39	47	32	66	78	189	468
Bogno	0	6	8	13	8	8	4	4	51
Bosco-Luganese	0	2	12	14	13	31	36	27	135
Breganzona	7	92	253	306	276	385	421	405	2 145
Breno	0	6	10	11	17	21	11	25	101
Brusino-Arsizio	1	9	18	23	23	40	39	85	238
Cademario	0	13	36	45	29	45	53	82	303
Cadempino	1	23	61	78	69	111	70	77	490
Cadro	0	22	66	83	89	138	148	218	764
Cagiallo	0	6	31	40	36	74	47	22	256
Camignolo	0	14	34	47	36	57	40	27	255
Canobbio	2	39	91	128	116	185	144	100	805

Contribuables par communes

Communes	I - - - - - Cas normaux - - - - - I							Cas spéciaux	Total
	Classes du revenu net 1000 fr.								
	0 -14,9	15-19,9	20-29,9	30-39,9	40-49,9	50-74,9	75 et plus		
Carabbia	0	8	27	25	19	38	49	44	210
Carabietta	0	0	5	3	4	4	11	23	50
Carona	0	18	32	43	34	56	54	123	360
Caslano	2	82	176	199	186	305	222	302	1 474
Certara	0	3	4	5	6	2	3	5	28
Cimadara	0	5	6	11	3	7	5	6	43
Cimo	0	3	12	10	11	11	18	24	89
Comano	0	27	54	77	82	147	224	122	733
Corticiasca	0	8	7	8	4	7	4	4	42
Croglio	0	22	50	54	52	75	47	59	359
Cureggia	0	3	3	8	5	9	17	9	54
Cureglia	0	12	42	72	56	85	165	84	516
Curio	0	10	32	26	27	36	29	44	204
Davesco-Soragno	1	16	52	67	48	92	96	66	438
Fescoggia	0	4	6	6	11	10	4	2	43
Gandria	0	8	17	14	12	19	23	31	124
Gentilino	1	24	59	75	75	118	162	128	642
Grancia	0	7	17	20	35	35	11	16	141
Gravesano	1	12	46	75	47	105	113	57	456
Iseo	0	3	5	2	2	9	5	8	34
Lamone	0	41	80	131	104	147	75	76	654
Lopagno	0	13	26	37	27	42	20	46	211
Lugaggia	0	10	34	43	28	68	36	38	257
Lugano	17	689	1 529	1 720	1 510	2 192	2 034	3 333	13 024
Magliaso	0	21	67	70	80	130	90	116	574
Manno	1	14	34	52	65	85	106	56	413
Maroggia	0	18	33	50	40	51	36	118	346
Massagno	2	122	323	392	324	542	465	470	2 640
Melano	1	22	56	58	54	84	78	94	447
Melide	0	36	98	104	91	126	113	259	827
Mezzovico-Vira	0	13	46	58	62	77	61	61	378
Migliaglia	0	9	14	18	15	17	10	12	95
Montagnola	0	32	84	141	104	163	228	279	1 031
Monteggio	0	20	53	48	48	81	48	58	356
Morcote	1	12	29	44	35	66	62	229	478
Mugena	0	5	11	13	10	6	4	7	56
Muzzano	1	16	31	55	40	70	85	59	357
Neggio	0	6	19	18	7	34	32	29	145
Novaggio	1	14	47	46	33	73	51	44	309
Origgio	0	14	29	55	63	96	133	106	496
Pambio-Moranco	0	16	24	43	39	65	31	38	256
Paradiso	0	86	218	247	205	256	204	575	1 791
Pazzallo	0	22	59	81	70	106	74	108	520
Ponte Capriasca	1	19	45	82	75	143	127	100	592
Ponte Tresa	0	15	49	53	41	91	49	110	408
Porza	2	20	57	59	63	116	162	148	627
Pregassona	1	120	332	456	397	625	493	463	2 887
Pura	0	25	47	58	70	102	85	120	507
Rivera	0	27	63	85	98	136	77	74	560
Roveredo (TI)	0	4	8	9	8	5	4	16	54
Rovio	0	11	33	36	33	59	52	99	323
Sala Capriasca	0	41	46	62	72	80	78	64	443
Savosa	0	44	97	140	115	198	183	173	950
Sessa	0	24	44	39	25	49	45	42	268
Sigirino	0	8	13	22	17	27	11	12	110
Sonvico	0	46	80	93	92	134	109	93	647
Sorango	2	28	63	86	88	127	146	131	671
Tesserete	0	45	72	97	68	126	107	70	585
Torricella-Taverne	2	46	117	154	157	247	166	160	1 049
Vaglio	0	8	20	22	27	37	41	22	177
Valcolla	0	23	37	48	28	40	19	33	228
Vernate	0	9	14	22	18	42	33	59	197
Vezia	0	32	76	105	103	133	154	117	720
Vezio	0	10	11	20	12	13	11	4	81
Vico Morcote	0	4	15	20	10	21	23	111	204
Viganello	1	121	366	427	384	584	462	579	2 924
Villa Luganese	0	16	19	29	22	34	33	28	181

Contribuables par communes

Communes	I - - - - - Cas normaux - - - - - I							Cas spéciaux	Total
	Classes du revenu net 1000 fr.								
	0 -14,9	15-19,9	20-29,9	30-39,9	40-49,9	50-74,9	75 et plus		
Distretto di Mendrisio	16	1 037	2 573	3 024	2 665	4 381	3 229	3 656	20 581
Arzo	0	18	47	61	53	93	68	53	393
Balerna	0	86	217	208	247	330	253	287	1 628
Besazio	0	9	21	32	18	32	54	34	200
Bruzella	0	8	4	10	17	22	8	10	79
Cabbio	0	3	5	10	12	19	8	15	72
Caneggio	0	3	15	24	15	30	19	18	124
Capolago	0	23	35	49	42	75	46	86	356
Casima	0	0	7	6	5	7	2	5	32
Castel San Pietro	1	36	84	97	83	157	148	122	728
Chiasso	8	208	538	589	491	745	448	745	3 772
Coldrerio	1	37	127	151	176	263	170	154	1 079
Genestrerio	0	24	46	56	41	88	44	66	365
Ligornetto	0	30	83	80	68	119	108	94	582
Mendrisio	3	178	399	460	347	590	484	454	2 915
Meride	0	11	17	20	25	29	11	24	137
Monte	0	5	2	8	3	6	2	10	36
Morbio Inferiore	1	77	199	257	224	369	302	318	1 747
Morbio Superiore	0	13	32	40	31	64	65	52	297
Muggio	0	4	19	9	12	24	9	31	108
Novazzano	0	41	116	145	160	246	162	168	1 038
Rancate	0	27	81	85	86	162	100	91	632
Riva San Vitale	0	44	117	156	130	245	141	232	1 065
Sagno	0	6	9	20	18	34	21	34	142
Salorino	0	11	24	32	30	44	46	29	216
Stabio	1	77	157	202	159	311	224	205	1 336
Tremona	0	8	15	22	27	31	33	39	175
Vacallo	1	50	157	195	145	246	253	280	1 327
Distretto di Riviera	3	248	631	775	817	1 137	522	547	4 680
Biasca	2	122	346	418	410	631	272	305	2 506
Claro	1	46	97	107	141	182	103	93	770
Cresciano	0	16	31	46	51	44	19	31	238
Iragna	0	14	37	41	38	39	25	11	205
Lodrino	0	30	75	89	98	149	58	58	557
Osogna	0	20	45	74	79	92	45	49	404
Distretto Vallemaggia	6	163	342	340	437	470	216	340	2 314
Aurigano	0	9	25	22	23	28	8	29	144
Avegno	0	13	18	34	45	56	26	21	213
Bignasco	0	4	14	17	29	28	10	17	119
Bosco-Gurin	0	3	7	6	7	1	2	4	30
Broglio	0	1	1	4	6	4	4	7	27
Brontallo	1	0	3	3	2	9	0	5	23
Campo (Vallemaggia)	0	5	3	4	3	5	2	5	27
Cavergno	0	18	40	31	45	47	19	37	237
Cerentino	1	5	4	2	3	4	3	4	26
Cevio	0	17	27	25	42	42	27	25	205
Coglio	0	1	9	4	8	7	5	6	40
Fusio	0	2	7	6	4	4	2	5	30
Giumaglio	1	8	7	14	21	21	7	8	87
Gordevio	2	16	43	38	39	64	26	43	271
Linescio	0	2	5	1	6	2	2	3	21
Lodano	0	8	9	15	10	13	10	16	81
Maggia	0	18	51	36	53	53	27	52	290
Menzonio	0	2	4	11	9	7	1	7	41
Moghegno	1	9	21	27	24	19	13	15	129
Peccia	0	11	11	13	16	24	7	9	91
Prato-Sornico	0	4	9	9	8	9	5	4	48
Someo	0	7	24	18	34	23	10	18	134

Contribuables par communes

Communes	I - - - - - Cas normaux - - - - - I							Cas spéciaux	Total
	Classes du revenu net 1000 fr.								
	0 -14,9	15-19,9	20-29,9	30-39,9	40-49,9	50-74,9	75 et plus		
Canton de Vaud	1	11 030	26 903	36 166	34 319	58 248	52 664	50 397	269 728
District d'Aigle	0	708	1 712	2 064	1 908	3 112	1 991	4 119	15 614
Aigle	0	157	362	465	428	820	498	562	3 292
Bex	0	136	294	358	357	505	296	354	2 300
Chessel	0	2	9	16	12	25	15	15	94
Corbeyrier	0	13	22	16	21	35	16	21	144
Gryon	0	19	60	82	53	103	74	439	830
Lavey-Morcles	0	20	44	60	49	101	44	74	392
Laysin	0	55	127	133	132	149	115	395	1 106
Noville	0	14	32	42	36	57	36	34	251
Orlon	0	90	290	298	295	485	372	1 340	3 170
Ormont-Dessus	0	33	58	71	49	89	41	112	453
Ormont-Dessus	0	28	66	93	87	109	62	304	749
Rennaz	0	6	26	44	41	53	35	39	244
Roche (VD)	0	19	59	55	65	117	53	47	415
Villeneuve (VD)	0	93	216	254	229	392	250	312	1 746
Yverne	0	23	47	77	54	72	84	71	428
District d'Aubonne	0	163	449	605	550	990	926	764	4 447
Apples	0	5	39	53	51	89	118	56	411
Aubonne	0	41	92	125	146	256	241	181	1 082
Ballens	0	7	17	29	25	45	26	16	165
Berolle	0	4	9	7	8	16	13	13	70
Bière	0	23	69	88	78	153	89	101	601
Bougy-Villars	0	6	11	17	9	23	44	36	146
Féchy	0	8	25	24	19	57	58	60	251
Gimel	0	22	58	86	69	103	106	103	547
Longirod	0	4	15	16	19	24	28	29	135
Marchissy	0	6	13	22	15	28	27	14	125
Mollens (VD)	0	7	15	16	9	30	19	17	113
Montherod	0	3	14	25	17	29	26	19	133
Pixy	0	0	3	2	4	7	7	8	31
St-George	0	7	25	39	27	50	43	54	245
St-Livres	0	11	28	34	36	40	39	32	220
St-Oyens	0	5	4	9	10	18	17	11	74
Saubraz	0	4	12	13	8	22	25	14	98
District d'Avenches	0	124	319	362	333	596	381	418	2 533
Avenches	0	41	126	154	138	251	143	189	1 042
Bellerive (VD)	0	13	34	32	28	52	39	36	234
Chabrey	0	4	10	6	10	24	9	9	72
Champmartin	0	4	4	3	3	3	3	2	22
Constantine	0	7	10	16	14	30	17	10	104
Cudrefin	0	19	41	40	35	68	55	56	314
Donatyre	0	3	9	5	7	11	14	8	57
Faugy	0	14	26	42	32	59	36	43	252
Montmagny	0	4	11	7	10	9	10	15	66
Mur (VD)	0	3	4	7	12	18	12	8	64
Oleyres	0	2	9	16	12	25	13	12	89
Vallamand	0	6	20	13	16	20	13	14	102
Villars-le-Grand	0	4	15	21	16	26	17	16	115
District de Cossonay	0	299	785	1 088	1 045	1 863	1 696	1 250	8 026
Bettens	0	3	4	17	13	17	20	12	86
Bournens	0	6	14	13	9	17	32	19	110
Boussens	0	3	15	20	13	28	39	28	146
La Chaux (Cossonay)	0	9	12	19	14	33	23	20	130
Chavannes-le-Veyron	0	4	5	9	4	15	3	3	43
Chavilly	0	6	12	14	9	18	19	10	88
Cossonay	0	23	84	120	125	221	183	123	879
Cottens (VD)	0	6	15	15	14	18	24	21	113
Cuernens	0	6	19	18	16	37	31	31	158
Dailens	0	7	23	33	30	56	74	40	263
Dizy	0	2	6	10	10	15	11	6	60
Eclépens	0	14	28	57	53	100	83	56	391
Ferreyres	0	3	12	5	11	18	15	18	82
Gollion	0	8	17	23	22	47	38	28	183
Grancy	0	7	5	22	11	37	29	18	129
L'Isle	0	26	50	68	59	92	67	58	420
Lussery	0	2	3	11	17	15	14	9	71
Nauraz	0	1	3	1	2	5	1	2	15

Contribuables par communes

Communes	I - - - - - Cas normaux - - - - - I							Cas spéciaux	Total
	Classes du revenu net 1000 fr.								
	0 -14,9	15-19,9	20-29,9	30-39,9	40-49,9	50-74,9	75 et plus		
Max (VD)	0	4	22	24	33	39	62	25	209
Moiry	0	5	13	13	11	22	10	16	90
Mont-la-Ville	0	7	21	15	20	40	15	24	142
Montricher	0	16	37	45	42	84	46	38	308
Orny	0	6	13	10	9	27	14	9	88
Pampigny	0	8	29	43	33	67	57	41	278
Penthaz	0	26	101	150	155	244	195	172	1 043
Penthaz	0	18	47	60	76	150	125	83	559
Pompaples	0	14	26	39	25	67	37	39	247
La Sarraz	0	28	66	110	103	133	143	112	695
Senarclens	0	5	11	18	7	29	32	27	129
Sévèry	0	7	8	12	11	12	13	18	81
Sullens	0	9	24	25	32	67	83	73	313
Villars-Lussery	0	4	5	4	8	13	8	10	52
Vufflens-la-Ville	0	6	35	45	48	80	150	61	425
District d'Echallens	0	253	693	1 069	961	1 753	1 653	1 102	7 484
Assens	0	4	21	43	35	58	61	48	270
Bercher	0	15	40	47	38	82	71	49	342
Bioley-Orjulaz	0	1	9	9	17	33	21	13	103
Bottens	0	12	29	46	44	79	73	47	330
Bretigny-sur-Morrens	0	5	20	45	28	45	49	27	219
Cugy (VD)	0	16	59	116	97	181	214	129	812
Domartin	0	2	8	16	10	17	16	20	89
Echallens	0	39	115	227	200	383	311	264	1 539
Eclagnens	0	0	7	3	3	3	7	1	24
Essertines-sur-Yverdon	0	18	18	42	33	60	50	23	244
Etaglières	0	12	29	41	44	60	73	36	295
Fey	0	11	19	25	18	44	33	18	168
Froideville	0	22	40	58	77	134	146	76	553
Goumoens-la-Ville	0	10	20	35	29	54	59	23	230
Goumoens-le-Jux	0	0	2	3	1	2	2	3	13
Malapalud	0	4	2	4	3	6	2	2	23
Morrens (VD)	0	15	30	51	41	70	104	60	371
Naz	0	0	2	0	3	4	5	7	21
Oulens-sous-Echallens	0	3	21	32	22	38	39	13	168
Pailly	0	8	20	21	17	35	36	17	154
Penthéréas	0	5	16	18	14	29	20	15	117
Poliez-le-Grand	0	8	20	22	25	46	52	27	200
Poliez-Pittet	0	5	34	29	36	57	38	39	238
Rueyres	0	4	6	13	10	20	11	14	78
Saint-Barthélemy (VD)	0	6	18	24	18	48	34	28	176
Sugnens	0	5	13	12	11	16	20	8	85
Villars-le-Terroir	0	9	31	33	44	65	37	41	260
Villars-Tiercelin	0	4	13	27	6	31	34	22	137
Vuarrens	0	10	31	27	37	53	35	32	225
District de Grandson	1	318	727	804	746	1 038	686	859	5 179
Bonvillars	0	8	21	13	28	42	29	18	159
Bullet	0	11	42	45	27	46	24	43	238
Champagne	0	7	33	42	34	72	41	24	253
Concise	0	16	46	40	48	68	38	54	310
Corcelles-près-Concise	0	7	14	13	14	17	17	12	94
Fiez	0	6	19	12	15	36	23	15	126
Fontaines-sur-Grandson	0	5	5	5	7	12	9	6	49
Fontanésier	0	0	4	6	3	6	5	1	25
Giez	0	7	14	17	20	26	37	31	152
Grandevent	0	4	9	19	8	11	6	5	62
Grandson	0	46	103	132	165	197	199	171	1 013
Mauborget	0	0	5	4	2	7	5	10	33
Mutruz	0	1	6	11	10	11	1	7	47
Novalles	0	0	5	7	9	8	2	3	34
Onnens (VD)	1	7	21	10	25	34	34	19	151
Provence	0	9	23	24	16	24	11	24	131
Romairon	0	0	1	2	6	2	1	2	14
Sainte-Croix	0	174	339	378	292	377	175	388	2 123
Vaugondry	0	1	2	0	1	4	2	3	13
Villars-Burquin	0	9	15	24	16	38	27	23	152

Contribuables par communes

Communes	I - - - - - Cas normaux - - - - - I							Cas spéciaux	Total
	Classes du revenu net 1000 fr.								
	0 -14,9	15-19,9	20-29,9	30-39,9	40-49,9	50-74,9	75 et plus		
District de Lausanne	0	3 937	8 785	12 042	11 362	19 078	16 898	15 851	87 953
Belmont-sur-Lausanne	0	22	59	95	109	238	298	172	993
Cheseaux-sur-Lausanne	0	28	86	205	149	301	289	183	1 241
Crissier	0	81	180	344	283	494	477	400	2 259
Epalinges	0	66	229	300	354	646	913	558	3 066
Jouxteaux-Mézery	0	6	23	28	33	63	139	76	368
Lausanne	0	2 898	5 967	7 865	7 408	12 062	9 436	10 249	55 885
Le Mont-sur-Lausanne	0	52	159	224	197	429	641	331	2 033
Paudex	0	15	50	62	61	140	143	123	594
Prilly	0	232	576	819	729	1 157	890	766	5 169
Pully	0	218	538	779	807	1 505	2 187	1 534	7 568
Renens (VD)	0	288	834	1 172	1 079	1 753	1 208	1 281	7 615
Romanel-sur-Lausanne	0	31	84	149	153	290	277	178	1 162
District de Lavaux	0	253	747	1 125	1 130	2 109	2 683	1 837	9 884
Chexbres	0	25	76	108	111	179	220	170	889
Cully	0	24	69	86	93	177	220	145	814
Epesses	0	3	17	31	21	18	50	26	166
Forel (Lavaux)	0	26	54	84	89	162	130	97	642
Grandvaux	0	23	48	74	83	165	282	135	810
Lutry	0	68	236	341	344	759	1 095	758	3 601
Puidoux	0	41	88	139	138	242	176	168	992
Riez	0	4	16	22	9	29	39	30	149
Rivaz	0	5	10	20	25	27	48	21	156
St-Saphorin (Lavaux)	0	2	26	31	18	39	41	36	193
Savigny	0	27	88	168	167	263	321	210	1 244
Villette (Lavaux)	0	5	19	21	32	49	61	41	228
District de Morges	0	947	2 387	3 543	3 634	6 398	6 210	4 881	28 000
Aclens	0	3	16	16	16	39	29	23	142
Bremblens	0	3	13	17	14	30	35	24	136
Buchillon	0	5	17	24	29	43	81	53	252
Bussigny-près-Lausanne	0	94	232	385	389	716	635	464	2 915
Bussy-Chardonney	0	5	7	15	14	18	37	18	114
Chavannes-près-Renens	0	80	212	330	336	622	408	398	2 386
Chigny	0	3	8	15	6	18	29	12	91
Clarmont	0	2	7	8	10	13	7	6	53
Colombier (VD)	0	6	22	24	21	27	34	24	158
Denens	0	5	14	19	27	41	56	43	205
Denges	0	17	38	73	70	113	91	59	461
Echandens	0	20	63	110	87	163	280	176	899
Echichens	0	16	39	28	40	66	109	58	356
Ecublens (VD)	0	171	368	551	556	1 048	788	688	4 170
Etoy	0	18	54	84	83	143	165	135	682
Lavigny	0	5	12	22	27	64	46	34	210
Lonay	0	17	59	84	95	146	194	149	744
Lully (VD)	0	5	19	26	13	42	76	49	230
Lussy-sur-Morges	0	5	13	23	14	27	50	38	170
Monnaz	0	8	5	7	12	17	29	23	101
Morges	0	281	647	893	891	1 466	1 216	1 132	6 526
Préverenges	0	40	131	193	222	406	451	291	1 734
Reverolle	0	2	7	17	15	22	27	21	111
Romanel-sur-Morges	0	2	11	21	23	27	38	29	151
Saint-Prex	0	48	140	220	232	380	363	302	1 685
St-Saphorin-sur-Morges	0	4	6	14	14	21	35	13	107
Saint-Sulpice (VD)	0	33	79	106	135	240	440	274	1 307
Tolochenaz	0	20	50	87	117	177	165	138	754
Vaux-sur-Morges	0	1	4	3	6	9	11	10	44
Villars-Sainte-Croix	0	5	17	24	20	53	67	33	219
Villars-sous-Yens	0	3	11	16	16	36	20	15	117
Vufflens-le-Château	0	6	11	20	16	43	83	46	225
Vullierens	0	7	18	18	24	41	35	34	177
Yens	0	7	37	50	44	81	80	69	368
District de Moudon	0	247	607	734	683	1 215	747	841	5 074
Boulens	0	5	9	17	6	18	21	7	83
Branles	0	1	1	10	10	15	7	8	52
Bussy-sur-Moudon	0	3	11	12	10	21	17	12	86
Chapelle-sur-Moudon	0	5	17	16	18	36	17	21	130
Chavannes-sur-Moudon	0	7	9	11	9	26	10	19	91
Chesalles-sur-Moudon	0	4	4	6	9	18	8	5	54
Correvon	0	1	6	8	10	6	5	6	42

Contribuables par communes

Communes	I - - - - - Cas normaux - - - - - I							Cas spéciaux	Total
	Classes du revenu net 1000 fr.								
	0 -14,9	15-19,9	20-29,9	30-39,9	40-49,9	50-74,9	75 et plus		
Cremin	0	1	3	5	5	7	2	5	28
Curtilles	0	6	13	17	14	36	19	19	124
Denezy	0	3	4	10	8	20	7	6	58
Dompierre (VD)	0	6	9	12	14	25	12	10	88
Forel-sur-Lucens	0	3	5	7	6	14	11	5	51
Hermenches	0	7	21	19	19	29	15	19	129
Lovatens	0	4	6	6	7	16	7	4	50
Lucens	0	44	135	152	136	231	110	174	982
Martherenges	0	0	4	3	2	2	7	3	21
Montaubion-Chardonney	0	3	4	6	7	8	5	5	38
Moudon	0	73	200	259	219	414	274	338	1 777
Neyruz-sur-Moudon	0	4	6	2	4	14	9	9	48
Ogens	0	6	11	12	14	20	12	11	86
Oulens-sur-Lucens	0	0	2	1	3	6	2	1	15
Peyres-Possens	0	2	5	14	11	14	3	7	56
Prévonloup	0	1	7	11	7	13	11	10	60
Rossenges	0	2	5	2	2	6	5	2	24
Saint-Cierges	0	7	16	15	26	36	35	33	168
Sarzens	0	3	3	5	5	3	4	4	27
Sottens	0	8	8	9	16	28	9	17	95
Syens	0	5	5	3	6	18	15	6	58
Thierrens	0	14	42	35	37	52	41	27	248
Villars-le-Comte	0	7	4	11	5	12	11	4	54
Villars-Mendraz	0	4	5	8	12	13	6	15	63
Vucherens	0	8	27	30	26	38	30	29	188
District de Myon	0	521	1 523	2 368	2 610	4 638	6 361	4 847	22 868
Arnax-sur-Myon	0	2	3	3	6	8	12	8	42
Arzier	0	13	42	69	84	129	185	130	652
Bassins	0	6	30	40	35	65	81	66	323
Begnins	0	12	39	62	66	119	120	130	548
Bogis-Bossey	0	4	12	9	16	40	109	70	260
Borex	0	5	22	25	30	48	109	68	307
Chavannes-de-Bogis	0	1	20	19	24	65	150	83	362
Chavannes-des-Bois	0	3	3	6	13	21	55	25	126
Chésérax	0	4	20	44	39	66	119	67	359
Coinsins	0	6	9	16	18	35	40	35	159
Commugny	0	10	30	50	51	119	328	200	788
Coppet	0	12	54	76	89	159	286	216	892
Crans-près-Céligny	0	19	30	56	65	110	243	179	702
Crassier	0	3	19	22	21	42	73	40	220
Duillier	0	2	19	30	20	57	114	70	312
Eysins	0	9	30	38	35	86	99	68	365
Founex	0	12	32	56	74	128	250	200	752
Genolier	0	10	29	54	63	82	223	145	606
Gingins	0	9	34	42	45	71	128	85	414
Givrins	0	4	15	22	33	52	106	79	311
Gland	0	65	214	397	412	774	739	624	3 225
Grans	0	2	14	8	11	19	24	18	96
Mies	0	12	28	44	47	89	193	133	546
Nyon	0	227	536	787	904	1 530	1 485	1 289	6 758
Prangins	0	25	61	121	120	247	371	226	1 171
La Rippe	0	7	21	28	39	53	88	62	298
Saint-Cergue	0	11	57	95	102	149	124	244	782
Signy-Avenex	0	1	22	22	13	27	51	26	162
Tannay	0	5	21	26	36	58	151	88	385
Trélex	0	4	21	39	44	72	133	74	387
Le Vaud	0	8	16	32	25	69	94	55	299
Vich	0	8	20	30	30	49	78	44	259
District d'Orbe	0	366	941	1 161	1 099	1 754	1 182	1 296	7 799
L'Abergement	0	3	10	12	13	16	7	18	79
Agiez	0	5	9	12	12	23	15	13	89
Arnax-sur-Orbe	0	10	23	29	35	52	45	31	225
Ballaigues	0	19	50	54	41	80	87	72	403
Baulmes	0	20	41	51	48	94	59	59	372
Bavois	0	11	27	38	34	46	29	43	228
Bofflens	0	6	8	7	6	17	12	13	69
Bretonnières	0	3	7	8	18	16	9	9	70
Chavornay	0	43	109	186	174	236	142	142	1 032
Les Clées	0	2	3	10	15	10	13	10	63
Corcelles-s-Chavornay	0	8	11	13	13	32	31	17	125

Contribuables par communes

Communes	I - - - - - Cas normaux - - - - - I							Cas spéciaux	Total
	Classes du revenu net 1000 fr.								
	0 -14,9	15-19,9	20-29,9	30-39,9	40-49,9	50-74,9	75 et plus		
Croy	0	7	22	17	16	32	14	16	124
Juriens	0	11	14	13	12	26	11	14	101
Lignerolle	0	8	15	14	18	25	17	21	118
Montcherand	0	1	24	16	16	32	34	28	151
Orbe	0	60	230	295	296	486	303	361	2 031
La Praz	0	5	11	12	6	9	8	12	63
Premier	0	6	6	7	7	13	22	12	73
Rances	0	4	23	25	25	33	27	31	168
Romainmôtier-Envy	0	12	36	24	24	36	26	34	192
Sergey	0	5	7	6	7	5	4	7	41
Valayres-sous-Rances	0	4	19	27	23	45	35	21	174
Vallorbe	0	95	202	238	198	316	189	257	1 495
Vaulion	0	9	21	26	30	38	16	26	166
Vuiteboeuf	0	9	13	21	12	36	27	29	147
District d'Oron	0	158	395	568	550	917	687	517	3 792
Bussigny-sur-Oron	0	3	3	0	1	7	3	4	21
Carrouge (VD)	0	7	27	51	58	70	49	37	299
Châtillens	0	7	13	25	15	40	20	29	149
Chesalles-sur-Oron	0	3	7	9	4	15	12	12	62
Corcelles-le-Jorat	0	16	15	21	19	44	33	24	172
Les Cullayes	0	4	20	36	23	57	56	21	217
Ecoteaux	0	6	13	18	17	33	22	22	131
Essertes	0	3	13	16	13	29	24	10	108
Ferlens (VD)	0	5	9	16	10	23	21	21	105
Maracon	0	8	7	9	19	27	31	16	117
Mézières (VD)	0	13	35	54	45	83	80	48	358
Montpreveyres	0	8	16	22	23	34	19	14	136
Oron-la-Ville	0	19	59	81	76	102	88	67	492
Oron-le-Châtel	0	1	7	7	15	18	13	10	71
Palézieux	0	17	53	64	84	104	51	64	437
Peney-le-Jorat	0	6	3	14	16	35	20	14	108
La Rogivue	0	2	3	9	7	5	2	1	29
Roprax	0	5	22	20	23	32	24	24	150
Servion	0	11	32	49	35	78	73	39	317
Les Tavernes	0	4	7	8	6	10	6	7	48
Les Thioleyres	0	4	10	10	11	20	10	7	72
Vuibroye	0	1	7	1	5	7	7	8	36
Vulliens	0	5	14	28	25	44	23	18	157
District de Payerne	0	339	778	956	821	1 447	842	812	5 995
Cerniaz (VD)	0	2	5	6	2	6	2	5	28
Champtauroz	0	7	6	3	11	12	2	6	47
Chevroux	0	8	23	22	17	39	16	13	138
Combremont-le-Grand	0	14	19	16	20	30	12	18	129
Combremont-le-Petit	0	6	18	16	24	36	17	16	133
Corcelles-près-Payerne	0	34	91	114	87	165	110	65	666
Grandcour	0	25	39	47	34	74	47	54	320
Granges-près-Marnand	0	23	56	62	74	128	74	55	472
Henniez	0	8	22	16	22	33	20	9	130
Marnand	0	4	11	6	7	14	8	18	68
Missy	0	8	25	13	9	29	15	13	112
Payerne	0	153	393	544	457	754	448	485	3 234
Rossens (VD)	0	3	1	4	2	5	1	2	18
Sassel	0	5	12	9	4	15	13	7	65
Sédeilles	0	4	10	14	5	16	10	5	64
Seigneux	0	5	13	25	15	29	14	10	111
Trey	0	7	14	17	9	19	15	9	90
Treytorrens (Payerne)	0	10	4	4	10	14	6	7	55
Villyars-Bramard	0	5	7	11	4	11	7	2	47
Villarszel	0	8	9	7	8	18	5	13	68
District Pays d'Enhaut	0	128	306	300	292	400	206	714	2 346
Château-d'Oax	0	88	219	212	214	284	140	464	1 621
Rossinière	0	14	30	23	27	39	26	23	182
Rougemont	0	26	57	65	51	77	40	227	543

Contribuables par communes

Communes	I - - - - - Cas normaux - - - - - I							Cas spéciaux	Total
	Classes du revenu net 1000 fr.								
	0 -14,9	15-19,9	20-29,9	30-39,9	40-49,9	50-74,9	75 et plus		
District de Rolle	0	140	374	529	520	895	1 112	755	4 325
Allaman	0	11	17	20	25	47	48	19	187
Bursinel	0	4	11	11	14	25	39	25	129
Bursins	0	3	16	21	28	44	71	28	211
Burtigny	0	7	17	22	16	16	27	9	114
Dully	0	5	5	10	18	19	61	36	154
Essertines-sur-Rolle	0	2	16	21	17	38	48	21	163
Gilly	0	9	33	55	29	70	82	37	315
Luins	0	5	12	13	18	31	47	19	145
Mont-sur-Rolle	0	13	57	67	81	144	191	119	672
Perroy	0	15	38	64	49	99	112	95	472
Rolle	0	62	142	213	207	332	325	320	1 601
Tartegnin	0	1	8	2	11	14	26	11	73
Vinzel	0	3	2	10	7	16	35	16	89
District de la Vallée	0	142	418	474	395	608	490	460	2 987
L'Abbaye	0	15	90	73	61	120	79	93	531
Le Chenit	0	100	266	349	277	415	364	315	2 086
Le Lieu	0	27	62	52	57	73	47	52	370
District de Vevey	0	1 269	3 172	4 098	3 645	6 072	5 560	6 911	30 727
Blonay	0	52	153	224	196	341	521	389	1 876
Chardonne	0	34	94	94	106	216	256	245	1 045
Corseaux	0	24	76	104	89	205	307	218	1 023
Corsier-sur-Vevey	0	81	179	213	196	315	223	296	1 503
Jongny	0	21	33	44	52	95	154	101	500
Montreux	0	404	1 082	1 387	1 217	2 014	1 496	2 810	10 410
St-Légier-La-Chiésaz	0	51	109	174	163	299	463	266	1 525
La Tour-de-Peilz	0	150	459	671	578	1 055	1 083	1 029	5 025
Vevey	0	435	944	1 126	987	1 451	985	1 425	7 353
Veytaux	0	17	43	61	61	81	72	132	467
District d'Yverdon	0	718	1 785	2 276	2 035	3 365	2 353	2 163	14 695
Arriessous	0	0	0	2	6	6	2	3	19
Belmont-sur-Yverdon	0	2	19	8	11	19	22	15	96
Bioley-Magnoux	0	4	16	12	7	17	16	7	79
Chamblon	0	5	16	23	20	30	33	21	148
Champvent	0	6	13	21	24	30	22	21	137
Chanéaz	0	1	6	3	3	8	10	4	35
Chavannes-le-Chêne	0	9	17	13	16	31	13	11	110
Chêne-Pâquier	0	4	3	8	5	11	6	5	42
Cheseaux-Moréaz	0	5	14	20	21	45	82	41	228
Cronay	0	8	19	18	17	36	17	17	132
Cuarny	0	4	9	8	9	21	10	14	75
Démoret	0	3	7	11	5	11	7	8	52
Donneloye	0	4	14	21	18	25	26	21	129
Ependes (VD)	0	6	21	20	20	26	20	22	135
Essert-Pittet	0	0	4	10	10	15	16	7	62
Essert-sous-Champvent	0	4	5	6	3	5	5	5	33
Gossens	0	8	5	6	2	10	5	11	47
Gressy	0	2	5	10	8	18	10	13	66
Method	0	5	17	22	26	45	32	21	168
Mézery-près-Donneloye	0	2	2	0	3	5	3	3	18
Molondin	0	7	13	11	8	16	8	17	80
Montagny-près-Yverdon	0	12	27	30	32	57	56	41	255
Oppens	0	2	8	14	6	14	14	9	67
Orges	0	3	8	14	6	24	18	15	88
Orzens	0	3	13	7	9	22	15	18	87
Pomy	0	5	22	21	26	44	42	23	183
Prahins	0	4	5	5	10	10	13	5	52
Rovray	0	0	1	7	7	10	8	0	33
Suchy	0	6	20	14	16	31	23	13	123
Suscévoz	0	2	12	6	8	14	17	11	70
Treycovagnes	0	5	22	17	20	35	30	15	144
Ursins	0	5	8	10	4	23	14	12	76
Valeyres-sous-Montagny	0	7	12	41	36	50	48	24	218
Valeyres-sous-Ursins	0	4	12	8	6	20	22	13	85
Villars-Epeney	0	1	0	3	3	7	1	5	20
Villars-sous-Champvent	0	1	0	3	3	8	3	3	21
Vugelles-la-Mothe	0	3	3	11	10	7	6	7	47
Yverdon-les-Bains	0	530	1 290	1 688	1 483	2 362	1 489	1 547	10 389
Yvonand	0	36	97	124	108	197	169	115	846

Contribuables par communes

Communes	I - - - - - Cas normaux - - - - - I							Cas spéciaux	Total
	Classes du revenu net 1000 fr.								
	0 -14,9	15-19,9	20-29,9	30-39,9	40-49,9	50-74,9	75 et plus		
Canton du Valais	26	6 167	14 924	16 900	16 032	27 727	15 915	34 638	132 329
Bezirk Brig	1	470	1 134	1 319	1 416	2 729	1 462	1 771	10 302
Birgisch	0	5	14	15	9	34	4	25	106
Brig-GLis	0	233	572	608	672	1 288	773	771	4 917
Eggerberg	0	17	26	23	24	52	6	18	166
Mund	0	15	32	38	50	84	13	28	260
Naters	0	146	349	454	486	939	497	749	3 620
Ried-Brig	0	23	70	101	93	176	100	104	667
Simplon	0	12	24	29	20	47	18	15	165
Termen	1	12	41	46	49	86	38	56	329
Zwischbergen	0	7	6	5	13	23	13	5	72
District de Conthey	3	460	1 057	1 277	1 195	1 960	1 151	2 432	9 535
Ardon	1	41	99	127	135	213	152	163	931
Chamoson	1	75	173	180	150	249	122	260	1 210
Conthey	0	153	345	448	364	604	373	423	2 710
Nendaz	0	135	297	316	340	530	294	1 360	3 272
Vétroz	1	56	143	206	206	364	210	226	1 412
District d'Entremont	3	327	685	775	671	1 067	523	2 828	6 879
Bagnes	2	137	346	401	346	510	295	2 227	4 264
Bourg-Saint-Pierre	0	6	18	9	11	25	13	18	100
Liddes	0	23	53	40	33	74	23	61	307
Orsières	0	98	151	182	148	259	125	377	1 340
Sembracher	1	21	38	57	58	79	30	61	345
Vollèges	0	42	79	86	75	120	37	84	523
Bezirk Goms	0	136	280	347	289	471	237	1 124	2 884
Ausserbinn	0	3	3	0	4	2	0	25	37
Bellwald	0	6	25	33	20	37	14	252	387
Biel (VS)	0	3	2	7	1	7	4	14	38
Binn	0	5	20	10	3	20	7	24	89
Blitzingen	0	9	8	6	4	5	6	63	101
Ernen	0	7	23	32	24	48	18	149	301
Fiesch	0	28	39	66	62	86	62	228	571
Fieschertal	0	8	12	23	16	22	3	46	130
Geschinen	0	4	6	6	5	6	2	16	45
Glurigen	0	5	4	9	12	21	7	12	70
Lax	0	5	13	18	18	29	21	111	215
Mühlebach	0	1	3	5	4	6	2	25	46
Münster (VS)	0	15	34	33	25	46	29	46	228
Niederwald	0	2	3	5	7	12	3	8	40
Obergesteln	0	3	10	16	16	22	8	18	93
Oberwald	0	8	16	24	21	28	14	35	146
Reckingen (VS)	0	12	22	24	20	35	17	26	156
Ritzingen	0	1	8	6	9	9	3	12	48
Selkingen	0	3	3	3	3	4	4	1	21
Steinhaus	0	1	3	5	4	4	0	3	20
Ulrichen	0	7	23	16	11	22	13	10	102
District d'Hérens	2	283	619	651	615	871	428	2 732	6 201
Les Agettes	0	6	18	16	20	23	11	107	201
Ayant	1	76	222	227	227	304	131	1 019	2 207
Evolène	1	44	92	100	98	120	77	353	885
Hérémence	0	46	95	82	86	142	68	221	740
Mase	0	11	14	20	10	20	12	38	125
Nax	0	22	30	33	22	39	23	90	259
Saint-Martin (VS)	0	28	66	88	75	90	30	99	476
Vernamiège	0	8	18	5	11	18	5	23	88
Vex	0	42	64	80	66	115	71	782	1 220
Bezirk Leuk	0	286	725	858	745	1 234	545	1 262	5 655
Agarn	0	24	49	36	49	83	39	25	305
Albinen	0	6	17	22	15	27	6	66	159
Bratsch	0	18	43	33	41	64	11	34	244
Ergisch	0	11	19	13	14	15	3	23	98
Erschmatt	0	11	21	36	26	34	7	16	151
Feschel	0	3	10	10	9	4	1	11	48
Gampel	0	26	72	82	74	129	72	87	542
Guttet	0	12	20	31	27	35	5	46	176
Inden	0	3	7	4	7	9	3	26	59

Contribuables par communes

Communes	I - - - - - Cas normaux - - - - - I							Cas spéciaux	Total
	Classes du revenu net 1000 fr.								
	0 -14,9	15-19,9	20-29,9	30-39,9	40-49,9	50-74,9	75 et plus		
Leuk	0	73	196	233	214	319	154	249	1 438
Leukerbad	0	21	71	114	70	163	123	475	1 037
Oberems	0	7	10	7	10	21	1	20	76
Salgesch	0	37	67	99	73	146	60	63	545
Turtmann	0	16	60	67	60	98	35	52	388
Unterems	0	4	15	24	14	12	1	24	94
Varen	0	14	48	47	42	75	24	45	295
District de Martigny	2	835	1 861	2 009	1 926	3 126	1 700	2 987	14 446
Bovernier	0	15	38	56	52	67	21	55	304
Charrat	0	28	62	53	70	93	36	83	425
Fully	1	132	304	291	247	477	219	342	2 013
Isérables	0	35	82	76	82	113	30	96	514
Leytron	0	65	124	161	144	199	102	295	1 090
Martigny	0	314	742	848	833	1 404	931	1 057	6 129
Martigny-Combe	1	56	99	96	114	155	78	147	746
Riddes	0	64	139	128	139	210	107	408	1 195
Saillon	0	28	59	84	75	118	56	173	593
Saxon	0	98	203	208	160	280	114	309	1 372
Trient	0	0	9	8	10	10	6	22	65
District de Monthey	2	634	1 632	1 873	1 814	3 309	1 844	3 439	14 547
Champéry	0	36	75	80	65	84	57	318	715
Collombey-Muraz	0	78	205	256	264	525	280	328	1 936
Monthey	2	236	746	855	821	1 547	934	1 266	6 407
Port-Valais	0	63	111	121	117	181	87	169	849
Saint-Gingolph	0	26	49	44	42	66	28	107	362
Troistorrents	0	79	163	176	199	349	177	503	1 646
Val-d'Illiez	0	40	83	106	68	131	51	233	712
Vionnaz	0	24	71	96	85	145	85	302	808
Vouvry	0	52	129	139	153	281	145	213	1 112
Bezirk Raron	0	303	717	748	718	1 145	471	1 506	5 608
Oestlich Raron	0	76	187	229	203	292	130	692	1 809
Betten	0	11	30	43	31	47	33	197	392
Bister	0	1	2	4	3	3	1	11	25
Bitsch	0	11	36	42	45	78	29	70	311
Filet	0	6	8	6	7	13	8	36	84
Goppisberg	0	2	9	2	2	3	6	61	85
Greich	0	7	14	15	13	10	6	46	111
Grengiols	0	12	29	45	37	32	11	65	231
Martisberg	0	0	3	2	2	1	0	8	16
Mörel	0	17	41	48	39	64	24	107	340
Ried-Mörel	0	9	15	22	24	41	12	91	214
Westlich Raron	0	227	530	519	515	853	341	814	3 799
Ausserberg	0	25	35	53	50	83	28	45	319
Blatten	0	13	35	22	28	23	6	36	163
Bürchen	0	19	43	29	48	96	27	179	441
Eischoll	0	19	30	30	35	60	19	87	280
Ferden	0	13	33	28	19	35	10	13	151
Hohetenn	0	10	21	18	18	24	7	15	113
Kippel	0	17	41	32	33	30	13	43	209
Niedergesteln	0	18	40	42	47	63	22	43	275
Raron	0	37	100	103	101	186	98	88	713
Steg	0	28	82	88	79	159	72	78	586
Unterbäch	0	11	28	31	21	49	26	112	278
Wiler (Lötschen)	0	17	42	43	36	45	13	75	271
District de St-Maurice	0	255	580	647	588	1 090	540	928	4 628
Collonges	0	13	26	26	26	57	22	30	200
Dorénaz	0	17	35	33	30	56	25	37	233
Evionnaz	0	23	43	65	44	98	37	73	383
Finhaut	0	6	19	21	22	37	20	28	153
Massongex	0	17	69	97	89	135	56	107	570
Max (VS)	0	3	9	6	4	10	5	11	48
Saint-Maurice	0	76	171	194	201	367	217	288	1 514
Salvan	0	36	84	63	67	112	55	203	620
Vernayaz	0	53	95	109	82	168	78	114	699
Vérossaz	0	11	29	33	23	50	25	37	208

Contribuables par communes

Communes	I - - - - - Cas normaux - - - - - I							Cas spéciaux	Total
	Classes du revenu net 1000 fr.								
	0 -14,9	15-19,9	20-29,9	30-39,9	40-49,9	50-74,9	75 et plus		
District de Sierre	5	885	2 345	2 536	2 390	4 170	2 426	7 887	22 644
Ayer	0	14	39	37	29	52	34	246	451
Chalais	0	61	150	176	167	260	106	378	1 298
Chandolin	0	4	5	7	6	8	3	157	190
Chermignon	0	63	154	177	162	304	206	679	1 745
Chippis	1	33	100	101	117	185	67	133	737
Grimentz	0	6	19	29	30	42	13	336	475
Grône	0	34	118	128	123	194	79	182	858
Icogne	0	11	20	31	21	46	28	152	309
Lens	1	66	203	186	200	329	213	1 240	2 438
Miège	0	19	57	67	52	93	59	73	420
Mollens (VS)	0	16	53	47	35	77	31	238	497
Montana	0	43	136	141	126	231	194	918	1 789
Randogne	0	50	123	171	137	278	206	1 470	2 435
Saint-Jean	0	4	12	20	13	19	5	27	100
Saint-Léonard	0	38	97	126	117	216	107	133	834
Saint-Luc	0	9	21	21	25	24	9	313	422
Sierre	2	361	884	912	865	1 514	846	941	6 325
Venthône	0	22	49	49	61	80	87	126	474
Veyras	1	23	80	87	84	153	112	103	643
Vissoie	0	8	25	23	20	65	21	42	204
District de Sion	5	709	1 747	2 181	2 019	3 714	2 881	3 046	16 302
Arbaz	0	15	48	54	35	76	39	140	407
Grimisuat	1	33	111	115	118	202	169	176	925
Salins	0	17	44	47	48	92	65	68	381
Savièse	0	117	279	348	340	542	381	544	2 551
Sion	4	510	1 237	1 576	1 457	2 762	2 199	1 908	11 653
Veysonnaz	0	17	28	41	21	40	28	210	385
Bezirk Visp	3	584	1 542	1 679	1 646	2 841	1 707	2 696	12 698
Baltschieder	0	13	20	48	57	97	57	35	327
Eisten	0	13	14	14	33	22	6	25	127
Embd	0	13	14	24	31	54	8	17	161
Grächen	0	30	83	97	101	134	56	279	780
Lalden	0	9	32	35	47	112	34	30	299
Randa	1	16	29	29	25	47	25	64	236
Saas Almagell	0	8	36	31	26	38	27	26	192
Saas Balen	0	24	28	28	34	42	15	34	205
Saas Fee	0	26	96	134	88	106	106	253	809
Saas Grund	0	31	71	46	65	119	53	98	483
St.Niklaus	0	56	149	176	188	279	93	236	1 177
Stalden (VS)	0	27	81	87	71	166	65	81	578
Staldenried	0	13	39	25	42	77	25	54	275
Täsch	1	18	47	51	60	82	23	171	453
Törbel	0	19	50	35	36	62	21	31	254
Visp	0	128	322	371	324	702	597	350	2 794
Visperterminan	0	29	78	84	113	179	77	99	659
Zeneggen	0	9	12	19	13	30	13	15	111
Zermatt	1	102	341	345	292	493	406	798	2 778

Contribuables par communes

Communes	I - - - - - Cas normaux - - - - - I							Cas spéciaux	Total
	Classes du revenu net 1000 fr.								
	0 -14,9	15-19,9	20-29,9	30-39,9	40-49,9	50-74,9	75 et plus		
Canton de Neuchâtel	278	4 426	9 114	11 554	10 179	17 608	14 459	10 506	78 124
District de Boudry	48	720	1 728	2 285	2 038	3 816	3 593	2 029	16 257
Auvernier	3	27	78	77	90	168	213	78	734
Bevaix	2	47	129	210	173	365	358	200	1 484
Bôle	2	22	87	106	81	188	204	105	795
Boudry	5	86	251	338	324	611	468	261	2 344
Brot-Dessous	0	6	11	8	8	19	4	4	60
Colombier (NE)	5	94	221	290	286	465	512	277	2 150
Corcelles-Cormondrèche	4	73	171	219	174	371	413	253	1 678
Cortaillod	5	82	180	264	268	460	436	227	1 922
Presens	0	1	6	12	6	21	8	8	62
Gorgier	0	42	86	113	81	196	201	95	814
Montalchez	0	8	10	13	8	15	6	10	70
Peseux	14	161	339	410	357	558	448	341	2 628
Rochefort	0	13	37	59	43	105	104	42	403
Saint-Aubin-Sauges	8	54	112	157	132	252	196	117	1 028
Vaumarcus	0	4	10	9	7	22	22	11	85
District Chaux-de-Fonds	80	1 316	2 236	2 759	2 454	3 845	3 081	2 406	18 177
La Chaux-de-Fonds	80	1 286	2 176	2 677	2 404	3 749	3 006	2 351	17 729
Les Planchettes	0	2	11	13	7	22	11	11	77
La Sagne	0	28	49	69	43	74	64	44	371
District du Locle	31	475	971	1 266	949	1 446	1 042	908	7 088
Les Brenets	0	34	92	95	68	122	85	62	558
La Brévine	1	18	54	45	32	51	23	19	243
Brot-Flamboz	0	4	17	18	22	19	12	8	100
Le Cerneux-Péquignot	2	5	14	23	25	23	18	13	123
La Chaux-du-Milieu	1	11	20	19	13	36	28	14	142
Le Locle	26	365	698	967	691	1 095	821	738	5 401
Les Ponts-de-Martel	1	38	76	99	98	100	55	54	521
District de Neuchâtel	85	1 227	2 684	3 456	3 257	5 858	4 825	3 856	25 248
Cornaux	2	16	55	96	76	209	155	55	664
Cressier (NE)	2	37	82	98	103	226	173	105	826
Enges	2	5	11	19	15	27	28	7	114
Hauterive	1	58	124	165	164	296	275	143	1 226
Le Landeron	1	93	208	273	244	469	403	209	1 900
Lignières	0	8	38	45	45	79	58	34	307
Marin-Epagnier	1	54	160	201	185	431	424	164	1 620
Neuchâtel	74	893	1 863	2 355	2 257	3 760	2 838	2 933	16 973
Saint-Blaise	2	57	124	182	152	326	408	180	1 431
Thielle-Wavre	0	6	19	22	16	35	63	26	187
District du Val-de-Ruz	14	294	650	851	778	1 418	1 249	628	5 882
Boudevilliers	1	12	23	42	30	63	54	26	251
Cernier	2	47	106	146	124	218	167	91	901
Chézard-Saint-Martin	2	45	55	103	86	132	157	63	643
Coffrane	2	14	23	42	36	68	56	19	260
Dombresson	3	27	84	79	90	136	69	52	540
Engollon	0	2	3	6	4	6	6	3	30
Fenin-Vilars-Saules	0	10	25	32	33	59	67	28	254
Fontainemelon	1	26	85	94	98	184	138	89	715
Fontaines (NE)	0	15	33	38	37	70	99	29	321
Les Geneveys-s-Coffr.	0	33	66	82	85	165	127	83	641
Les Hauts-Geneveys	2	20	42	53	44	90	89	43	383
Montmollin	0	9	24	28	28	49	61	16	215
Le Pâquier (NE)	0	5	13	14	6	14	19	15	86
Savagnier	1	19	37	54	37	78	68	30	324
Valangin	0	5	18	24	23	49	38	27	184
Villiers	0	5	13	14	17	37	34	14	134

Contribuables par communes

Communes	I - - - - - Cas normaux - - - - - I							Cas spéciaux	Total
	Classes du revenu net 1000 fr.								
	0 -14,9	15-19,9	20-29,9	30-39,9	40-49,9	50-74,9	75 et plus		
District Val-de-Travers	20	394	845	937	703	1 225	669	679	5 472
Les Bayards	4	8	22	24	21	20	10	15	124
Boveresse	0	7	25	28	25	36	12	24	157
Buttes	1	17	49	49	32	62	20	34	264
La Côte-aux-Fées	1	10	31	51	30	42	34	24	223
Couvet	5	81	210	216	163	317	170	175	1 337
Fleurier	6	142	260	275	205	349	231	227	1 695
Môtiers (NE)	0	30	47	67	44	94	54	26	362
Noiraigue	0	19	37	41	41	45	26	20	229
Saint-Sulpice (NE)	1	19	33	35	39	55	17	35	234
Travers	0	42	73	86	64	129	62	64	520
Les Verrières	2	19	58	65	39	76	33	35	327

Contribuables par communes

Communes	I - - - - - Cas normaux - - - - - I							Cas spéciaux	Total
	Classes du revenu net 1000 fr.								
	0 -14,9	15-19,9	20-29,9	30-39,9	40-49,9	50-74,9	75 et plus		
Canton de Genève	150	8 459	14 716	17 615	19 526	38 834	41 245	21 922	162 467
Aire-la-Ville	0	4	7	27	32	52	99	26	247
Anières	0	14	34	38	53	92	253	101	585
Avully	0	26	47	61	60	174	198	66	632
Avusy	0	7	21	32	29	75	153	52	369
Bardonnex	1	19	45	70	83	184	218	96	716
Bellevue	0	5	24	32	51	95	239	70	516
Bernex	1	110	204	276	352	751	1 187	408	3 289
Carouge (GE)	8	363	725	857	1 000	1 979	1 686	919	7 537
Cartigny	0	9	19	22	25	59	90	36	260
Céligny	0	11	21	20	22	44	84	26	228
Chancy	0	12	24	23	23	68	110	46	306
Chêne-Bougeries	3	130	252	358	328	761	1 238	698	3 768
Chêne-Bourg	0	131	226	283	360	730	693	346	2 769
Choulex	0	9	29	30	21	71	124	48	332
Collex-Bossy	0	10	25	29	21	75	150	43	353
Collonge-Bellerive	1	77	125	134	152	334	787	344	1 954
Cologny	1	32	64	77	93	210	613	345	1 435
Confignon	0	21	33	72	79	197	444	139	985
Corsier (GE)	1	17	38	48	41	106	231	100	582
Dardagny	0	10	42	35	47	123	128	49	434
Genève	73	4 887	7 959	9 075	9 600	18 291	15 911	10 463	76 259
Genthod	3	16	35	62	62	126	261	83	648
Le Grand-Saconnex	3	103	199	258	293	612	703	317	2 488
Gy	0	2	6	9	10	18	43	22	110
Hermance	1	15	26	25	20	54	106	49	296
Jussy	0	13	23	25	47	78	118	55	359
Laconnex	0	3	9	16	16	31	78	28	181
Lancy	8	509	844	1 116	1 287	2 652	2 659	1 279	10 354
Meinier	0	21	46	60	69	163	194	87	640
Meyrin	1	310	584	819	966	2 059	2 040	907	7 686
Onex	6	351	643	777	851	1 768	1 688	828	6 912
Perly-Certoux	2	25	55	85	132	240	368	144	1 051
Plan-les-Ouates	3	69	155	143	195	396	735	240	1 936
Pregny-Chambésy	0	23	46	80	88	170	288	150	845
Presinge	0	5	13	16	15	28	72	31	180
Puplinge	0	23	45	62	82	190	287	119	808
Russin	0	3	6	17	20	37	46	20	149
Satigny	0	27	66	87	93	176	292	107	848
Soral	0	7	7	26	14	41	75	41	211
Thônex	6	191	369	439	513	1 055	1 386	657	4 616
Troinex	1	21	43	42	49	103	227	96	582
Vandoeuvres	1	19	45	58	45	118	277	157	720
Vernier	18	588	1 075	1 269	1 501	2 975	2 588	1 267	11 281
Versoix	5	135	257	331	407	793	993	390	3 311
Veyrier	3	76	155	194	279	480	1 085	427	2 699

Contribuables par communes

Communes	I - - - - - Cas normaux - - - - - I							Cas spéciaux	Total
	Classes du revenu net 1000 fr.								
	0 -14,9	15-19,9	20-29,9	30-39,9	40-49,9	50-74,9	75 et plus		
Canton du Jura	3	1 900	4 268	4 667	4 091	6 457	3 512	4 386	29 284
District de Delémont	1	866	2 060	2 315	2 040	3 368	1 861	2 282	14 793
Bassecourt	1	78	195	233	203	282	180	218	1 390
Boécourt	0	17	46	50	34	85	44	65	341
Bourrignon	0	5	8	16	15	17	6	8	75
Châtillon (JU)	0	5	25	23	18	42	10	12	135
Corban	0	11	29	33	28	46	15	27	189
Courchapoix	0	10	21	29	33	32	23	15	163
Courfaivre	0	46	95	81	94	117	69	94	596
Courrendlin	0	69	152	165	133	250	122	157	1 048
Courroux	0	55	155	174	158	252	136	170	1 100
Courtételle	0	63	124	141	120	248	121	122	939
Delémont	0	281	690	757	730	1 232	805	919	5 414
Develier	0	18	62	81	56	125	66	81	489
Ederswiler	0	7	11	13	11	10	5	5	62
Glovelier	0	37	79	77	52	118	42	71	476
Mervelier	0	18	37	47	32	49	20	26	229
Mettembert	0	3	7	4	3	14	3	3	37
Montsevelier	0	11	23	52	42	42	16	28	214
Movelier	0	8	30	34	28	33	14	16	163
Pleigne	0	16	27	41	21	32	12	15	164
Rebeuvelier	0	12	18	16	13	23	12	18	112
Rossemaison	0	13	26	33	31	45	36	36	220
Saulcy	0	6	11	19	11	23	9	11	90
Soulce	0	13	15	18	21	13	5	12	97
Soyhières	0	13	33	34	27	40	12	30	189
Undervelier	0	9	26	20	15	20	2	17	109
Vermes	0	11	37	19	24	31	7	17	146
Vicques	0	31	78	105	87	147	69	89	606
District des Franches-M.	0	281	568	648	569	793	451	527	3 837
Le Bémont	0	17	15	27	28	26	7	11	131
Les Bois	0	26	67	60	53	90	36	58	390
Les Breuleux	0	41	94	103	72	110	68	72	560
La Chaux-des-Breuleux	0	2	9	5	3	6	5	7	37
Les Enfers	0	3	11	8	10	9	1	8	50
Epauvillers	0	5	13	8	14	13	3	10	66
Epiquerez	0	2	4	4	5	6	1	6	28
Les Genevez (JU)	0	9	22	36	34	56	23	33	213
Goumois	0	5	4	9	3	9	9	2	41
Lajoux (JU)	0	17	31	44	35	63	20	41	251
Montfaucon	0	17	33	33	36	36	14	29	198
Montfavergyier	0	0	3	3	3	3	1	2	15
Muriaux	0	18	25	35	19	26	18	26	167
Le Noirmont	0	44	74	118	80	141	95	80	632
Le Peuchapatte	0	1	7	4	1	4	0	1	18
Les Pommerats	0	6	11	11	19	18	10	8	83
Saignelégier	0	50	110	119	128	154	133	111	805
Saint-Brais	0	10	19	14	16	15	5	10	89
Soubey	0	8	16	7	10	8	2	12	63
District de Porrentruy	2	753	1 640	1 704	1 482	2 296	1 200	1 577	10 654
Alle	0	44	121	119	82	151	73	92	682
Asuel	0	9	26	23	13	15	15	20	121
Beurnevésin	0	7	13	10	11	24	7	8	80
Boncourt	0	20	100	123	106	180	75	95	699
Bonfol	1	37	73	65	41	68	36	54	375
Bressaucourt	0	13	23	21	29	31	23	31	171
Buix	0	11	46	35	40	62	18	32	244
Bure	0	17	44	25	31	86	39	42	284
Charmoille	0	15	23	16	15	34	13	20	136
Chevèze	0	36	44	38	41	59	27	40	285
Coeuve	0	19	36	36	25	51	27	26	220
Cornol	0	29	56	62	51	88	27	48	361
Courchavon	0	5	22	23	22	22	11	13	118
Courgenay	0	53	122	122	140	198	108	129	872
Courtedoux	0	14	52	47	51	73	44	50	331
Courtemaîche	0	19	45	42	29	64	21	40	260
Dampfreux	0	5	9	6	13	15	4	4	56
Damvant	0	6	11	15	10	13	4	9	68
Fahy	0	12	22	31	28	39	13	36	181

Contribuables par communes

Communes	I - - - - - Cas normaux - - - - - I							Cas spéciaux	Total
	Classes du revenu net 1000 fr.								
	0 -14,9	15-19,9	20-29,9	30-39,9	40-49,9	50-74,9	75 et plus		
Fontenais	1	25	79	80	78	100	69	62	494
Fregiécourt	0	6	8	15	10	9	4	5	57
Grandfontaine	0	14	20	22	22	23	10	20	131
Lugnez	0	8	23	13	17	15	2	5	83
Miécourt	0	25	28	32	27	41	17	25	195
Montenol	0	3	3	4	2	4	1	2	19
Montignex	0	11	15	18	19	25	9	8	105
Montmelon	0	1	5	12	3	9	3	11	44
Ocourt	0	2	12	11	12	9	3	2	51
Pleujouse	0	2	7	9	4	5	4	5	36
Porrentruy	0	214	439	500	402	608	444	533	3 140
Réclère	0	12	10	9	15	15	0	8	69
Roche-d'Or	0	0	1	1	3	1	0	2	8
Rocourt	0	6	6	10	9	18	6	6	61
Saint-Ursanne	0	32	62	56	44	76	19	53	342
Seleute	0	3	5	5	5	6	1	5	30
Vendlincourt	0	18	29	48	32	59	23	36	245

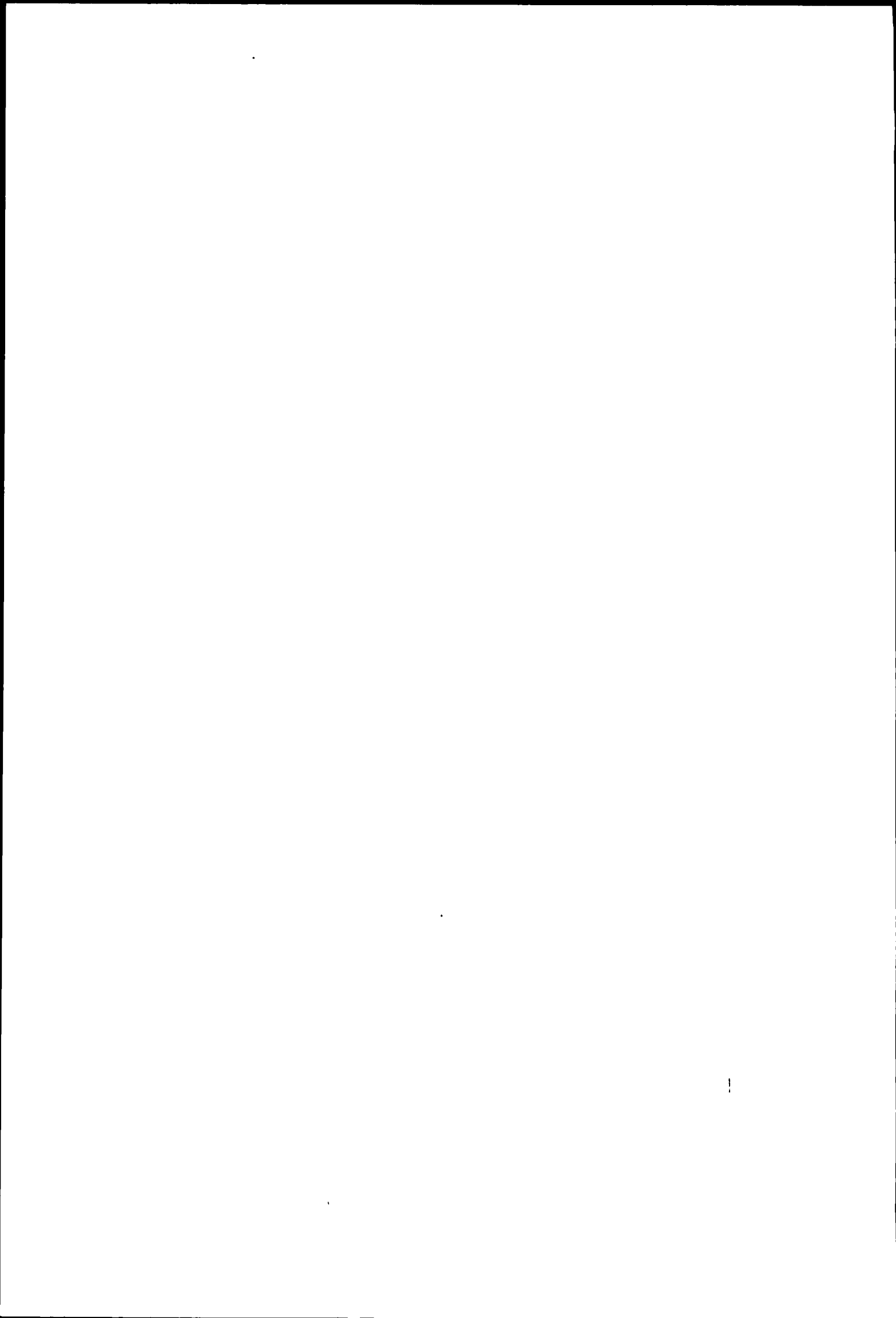

II

Normalfälle - Cas normaux

- Pflichtige nach Berufsgruppen**
Contribuables par groupes de professions

- Steuerfaktoren**
Éléments imposables

- Steuererträge**
Rendements de l'impôt

Pflichtige, Faktoren und Steuererträge nach Gemeinden

Normalfälle

Gemeinden	I- - - Pflichtige nach Berufsgruppen - - - I			I- - - - Faktoren - - - - I		Steuererträge in Fr.	
	Selb- ständige	Unselb- ständige	Rentner, Pens.	Total	Reines Einkommen in 1000 Fr.		Steuerbares Einkommen in 1000 Fr.
Schweiz	246 608	1 926 412	589 399	2 762 419	172 085 297.9	156 982 055.1	4 635 384 726

Pflichtige, Faktoren und Steuererträge nach Gemeinden

Normalfälle

Gemeinden	I- - - Pflichtige nach Berufsgruppen - - - I				I- - - Faktoren - - - I		Steuererträge in Fr.
	Selb- ständige	Unselb- ständige	Rentner, Pens.	Total	Reines Einkommen in 1000 Fr.	Steuerbares Einkommen in 1000 Fr.	
Kanton Zürich	36 909	365 268	98 816	500 993	34 948 630.7	32 429 889.6	1 153 220 294
Bezirk Affoltern	1 461	11 076	1 837	14 374	1 044 740.5	953 420.1	32 957 882
Aeugst am Albis	85	377	58	520	44 114.6	40 691.1	1 880 301
Affoltern am Albis	282	2 958	523	3 763	245 536.2	224 275.5	6 435 346
Bonstetten	95	937	121	1 153	86 985.4	79 696.0	2 760 252
Hausen am Albis	168	769	143	1 080	79 065.5	71 476.8	2 393 986
Hedingen	71	757	155	983	67 791.8	61 756.2	1 988 397
Kappel am Albis	54	192	47	293	20 003.8	17 837.3	526 596
Knonau	48	319	57	424	27 620.9	24 831.8	655 735
Maschwanden	46	130	35	211	12 742.0	11 404.6	297 539
Mattmenstetten	124	817	177	1 118	80 067.0	72 662.3	2 528 592
Obfelden	121	1 231	164	1 516	101 428.4	91 316.6	2 517 559
Ottenbach	84	669	78	831	61 006.6	55 315.0	1 986 832
Rifferswil	46	146	39	231	17 377.0	15 510.3	539 309
Stallikon	127	699	58	884	79 578.4	74 344.8	3 451 338
Wettswil am Albis	110	1 075	182	1 367	121 422.9	112 301.8	4 996 100
Bezirk Andelfingen	1 071	6 494	1 884	9 449	618 475.5	558 313.0	16 326 499
Adlikon	44	155	12	211	13 468.3	11 936.1	324 756
Benken (ZH)	33	203	45	281	18 382.9	16 476.1	460 077
Berg am Irchel	20	137	35	192	12 560.0	11 171.3	340 436
Buch am Irchel	31	144	39	214	15 360.9	13 577.7	448 065
Dachsen	42	344	94	480	33 596.6	30 575.3	1 000 988
Dorf	23	133	20	176	12 071.9	10 798.3	331 682
Feuerthalen	57	849	318	1 224	67 497.6	61 573.6	1 294 451
Flaach	58	261	63	382	28 304.4	25 602.8	968 531
Flurlingen	41	332	113	486	35 729.9	33 065.9	1 310 512
Andelfingen	60	476	87	623	46 644.3	42 945.6	1 620 337
Henggart	48	391	83	522	35 604.8	32 233.6	916 769
Humlikon	27	93	16	136	10 148.3	9 266.8	348 241
Kleinandelfingen	79	397	114	590	39 368.8	35 521.8	1 085 397
Laufen-Uhwiesen	44	391	125	560	38 109.7	34 905.8	1 112 440
Marthalen	80	427	134	641	41 543.8	37 252.5	990 423
Oberstammheim	58	204	107	369	23 411.6	20 605.1	531 133
Ossingen	71	298	88	457	29 118.8	25 974.4	664 186
Rheinau	27	340	127	494	29 644.3	26 656.6	620 527
Thalheim an der Thur	39	153	35	227	14 542.2	13 289.9	402 378
Trüllikon	64	263	82	409	25 331.2	22 696.1	556 583
Truttikon	20	103	24	147	9 271.1	8 244.6	216 340
Unterstammheim	47	204	71	322	20 448.3	18 077.2	464 765
Volken	23	54	16	93	5 639.6	4 997.1	104 726
Waltalingen	35	142	36	213	12 676.2	10 868.8	212 756
Bezirk Bülach	3 023	34 252	5 862	43 137	3 044 197.6	2 802 638.6	91 242 806
Bachenbülach	70	958	117	1 145	78 245.7	70 844.6	1 983 553
Bassersdorf	200	2 247	353	2 800	205 481.8	188 982.4	6 405 407
Bülach	329	4 506	829	5 664	389 021.8	355 341.0	10 931 811
Dietlikon	179	1 997	320	2 496	191 317.1	177 722.6	6 662 461
Eglisau	111	751	190	1 052	73 692.7	67 340.5	2 136 276
Embrach	194	2 410	245	2 849	186 395.6	168 274.7	4 263 231
Freienstein-Teufen	65	592	82	739	49 182.8	44 577.9	1 267 185
Glattfelden	135	1 002	176	1 313	80 473.5	72 409.4	1 573 767
Hochfelden	53	363	49	465	31 257.6	28 150.5	768 835
Höri	73	608	90	771	48 571.8	42 678.8	1 065 131
Hüntwangen	30	216	43	289	18 363.6	16 717.6	420 958
Kloten	327	5 821	918	7 066	480 749.3	444 961.5	13 271 836
Lufingen	58	325	62	445	34 118.8	31 633.9	1 156 145
Mürenschorf	161	1 272	166	1 599	134 599.8	123 989.7	5 157 241
Oberembrach	66	298	35	399	27 972.9	25 618.7	830 054
Opfikon	333	4 438	722	5 493	364 027.7	339 080.7	10 367 273
Rafz	95	790	154	1 039	72 289.9	65 655.4	2 106 352
Rorbas	69	660	111	840	53 249.9	48 285.2	1 186 556
Wallisellen	294	3 712	1 010	5 016	390 707.7	366 273.1	14 575 170
Wasterkingen	27	152	20	199	13 270.6	11 860.2	328 602
Wil (ZH)	51	354	66	471	33 028.3	30 016.0	958 592
Winkel	103	780	104	987	88 178.7	82 224.2	3 826 370

Pflichtige, Faktoren und Steuererträge nach Gemeinden

Normalfälle

Gemeinden	Pflichtige nach Berufsgruppen				Faktoren		Steuererträge in Fr.
	I- Selb- ständige	- - - Unselb- ständige	Rentner, Pens.	- - - I Total	I- Reines Einkommen in 1000 Fr.	- - - I Steuerbares Einkommen in 1000 Fr.	
Bezirk Dielsdorf	2 013	20 013	2 662	24 688	1 699 340.8	1 551 756.6	46 745 523
Bachs	37	154	23	214	12 677.1	11 402.7	272 208
Boppelsen	33	264	30	327	28 386.7	26 216.5	1 240 600
Buchs (ZH)	140	1 266	89	1 495	106 722.1	97 672.1	3 096 244
Dällikon	87	974	39	1 100	78 680.2	71 705.2	2 236 736
Dänikon	62	450	30	542	37 319.8	33 531.5	939 186
Dielsdorf	132	1 443	199	1 774	121 539.8	110 421.5	3 268 744
Hüttikon	16	128	26	170	12 656.8	11 505.4	410 798
Neerach	82	594	85	761	64 112.9	59 412.6	2 548 015
Niederglatt	102	1 111	190	1 403	92 936.8	84 737.7	2 353 110
Niederhasli	205	2 039	190	2 434	164 470.1	149 195.5	4 214 339
Niederweningen	57	451	140	648	40 238.5	35 987.4	825 381
Oberglatt	147	1 635	173	1 955	120 224.3	110 098.4	2 699 384
Oberweningen	40	368	61	469	32 508.7	29 075.6	828 892
Otelfingen	56	502	84	642	45 188.5	40 826.5	1 204 171
Regensberg	22	183	19	224	17 680.8	16 378.0	682 720
Regensdorf	338	4 676	621	5 635	389 723.2	358 395.2	10 879 749
Rümlang	180	1 734	343	2 257	149 978.6	137 577.4	3 903 468
Schleinikon	38	172	26	236	14 817.0	13 384.8	314 507
Schöfflisdorf	36	327	54	417	31 014.0	28 335.5	940 106
Stadel	95	433	89	617	40 949.7	37 238.5	1 063 444
Steinmaur	92	864	97	1 053	77 642.4	70 763.9	2 414 354
Weiach	16	245	54	315	19 872.8	17 894.7	409 367
Bezirk Hinwil	2 664	21 036	5 166	28 866	1 826 773.7	1 654 926.1	45 672 225
Bärenswil	210	1 018	245	1 473	91 522.7	82 774.3	2 264 538
Bubikon	188	1 384	295	1 867	127 515.8	115 247.0	3 465 466
Dürnten	217	1 717	430	2 364	149 296.0	135 791.5	3 800 331
Fischenthal	75	481	89	645	35 653.2	31 142.0	585 947
Gossau (ZH)	341	2 080	412	2 833	205 781.4	186 811.7	6 464 676
Grüningen	164	718	115	997	70 348.7	63 889.3	2 092 020
Hinwil	382	2 442	555	3 379	223 872.2	203 517.1	6 192 072
Rüti (ZH)	247	3 234	973	4 454	262 431.3	237 800.1	5 583 516
Seegraben	55	326	42	423	32 084.1	28 844.3	995 743
Wald (ZH)	293	2 277	718	3 288	183 306.8	164 212.9	3 492 762
Wetzikon (ZH)	492	5 359	1 292	7 143	444 961.5	404 895.9	10 735 154
Bezirk Horgen	3 625	32 357	8 061	44 043	3 337 585.3	3 109 472.7	123 833 570
Adliswil	485	5 394	1 108	6 987	489 298.5	454 941.0	15 192 733
Hirsel	123	474	89	686	49 678.1	45 156.4	1 610 891
Horgen	402	5 094	1 384	6 880	469 804.7	435 226.4	14 586 845
Hütten	49	217	40	306	17 938.3	16 194.2	381 255
Kilchberg (ZH)	368	2 054	757	3 179	338 419.8	324 115.3	19 597 997
Langnau am Albis	264	2 081	426	2 771	217 171.4	201 816.0	8 328 280
Oberrieden	178	1 261	375	1 814	154 950.9	145 267.9	6 590 126
Richterswil	311	2 933	644	3 888	275 146.6	252 655.9	8 740 799
Rüschlikon	197	1 293	475	1 965	200 509.8	191 241.1	11 330 939
Schönenberg (ZH)	106	488	73	667	50 290.9	45 897.6	1 749 252
Thalwil	524	4 997	1 271	6 792	522 883.0	488 776.9	19 674 895
Wädenswil	618	6 071	1 419	8 108	551 493.3	508 184.0	16 049 558
Bezirk Meilen	3 684	23 148	6 537	33 369	3 376 195.3	3 198 948.9	188 293 455
Erlenbach (ZH)	210	1 256	341	1 807	183 125.5	174 160.8	10 382 949
Herrliberg	269	1 230	358	1 857	220 580.8	210 515.7	13 837 665
Hombrechtikon	284	1 915	425	2 624	184 939.7	168 418.2	5 845 630
Küsnacht (ZH)	670	3 458	1 097	5 225	721 194.2	695 220.5	51 979 852
Männedorf	274	2 163	696	3 133	230 267.6	213 274.7	7 809 166
Meilen	422	3 120	1 084	4 626	441 319.6	416 799.5	22 395 690
Oetwil am See	121	1 095	124	1 340	86 838.0	78 018.0	2 024 675
Stäfa	387	3 355	670	4 412	345 279.1	321 904.0	13 639 845
Uetikon am See	156	1 041	324	1 521	121 169.6	112 802.9	4 836 032
Zumikon	276	1 271	287	1 834	264 806.1	254 338.6	19 109 886
Zollikon	615	3 244	1 131	4 990	576 675.1	553 496.0	36 432 065

Pflichtige, Faktoren und Steuererträge nach Gemeinden

Normalfälle

Gemeinden	I - - - Pflichtige nach Berufsgruppen - - - I				I - - - Faktoren - - - I		Steuererträge in Fr.
	Selb- ständige	Unselb- ständige	Rentner, Pens.	Total	Reines Einkommen in 1000 Fr.	Steuerbares Einkommen in 1000 Fr.	
Bezirk Pfäffikon	1 618	14 396	2 656	18 670	1 256 533.5	1 139 997.2	34 516 029
Bauma	128	1 149	238	1 515	90 430.5	80 733.9	1 896 242
Fehraltorf	159	1 297	150	1 606	114 043.4	103 657.4	3 213 048
Hittnau	78	709	79	866	55 239.1	49 395.1	1 253 521
Illnau-Effretikon	414	4 943	893	6 250	420 552.3	384 987.4	12 059 518
Kyburg	23	93	20	136	9 805.1	8 910.2	337 538
Lindau	108	921	200	1 229	87 670.4	79 682.6	2 574 180
Pfäffikon	285	2 730	617	3 632	238 227.4	216 319.6	6 351 662
Russikon	166	1 027	181	1 374	101 705.9	92 131.2	3 171 835
Sternenberg	33	84	13	130	8 868.7	8 076.1	317 149
Weisslingen	100	787	105	992	72 251.7	64 603.8	2 125 245
Wila	72	459	103	634	38 215.3	34 039.0	777 743
Wildberg	52	197	57	306	19 523.7	17 460.9	438 348
Bezirk Uster	3 409	32 445	4 746	40 600	2 963 303.8	2 738 568.2	98 027 501
Dübendorf	651	7 968	1 091	9 710	659 633.1	616 069.1	19 789 531
Egg	293	2 056	333	2 682	213 205.2	197 543.7	8 200 161
Fällanden	315	2 069	254	2 638	236 013.0	219 844.8	10 397 776
Greifensee	142	1 702	164	2 008	158 781.5	144 673.0	5 439 029
Maur	406	2 158	316	2 880	277 420.5	260 569.9	13 868 401
Mönchaltorf	134	1 008	143	1 285	92 684.8	83 391.4	2 647 876
Schwerzenbach	107	1 347	159	1 613	119 298.2	110 737.0	3 935 973
Uster	749	8 205	1 702	10 656	704 601.3	646 313.0	19 199 926
Volketswil	437	4 351	383	5 171	359 378.6	329 047.3	10 084 848
Wangen-Brüttisellen	175	1 581	201	1 957	142 287.6	130 379.0	4 463 980
Bezirk Winterthur	3 630	38 548	11 523	53 701	3 416 587.2	3 128 541.1	89 282 171
Altikon	38	155	24	217	13 004.3	11 443.7	238 000
Bertschikon	73	259	31	363	22 602.8	20 068.7	524 673
Brütten	73	436	46	555	48 262.7	44 558.1	1 981 731
Dägerlen	38	203	40	281	17 617.3	15 695.8	337 361
Dättlikon	13	144	26	183	12 263.6	10 940.0	284 528
Dinhard	65	349	52	466	35 340.0	31 685.7	1 041 816
Elgg	125	945	262	1 332	89 974.1	81 924.6	2 570 526
Ellikon an der Thur	35	185	31	251	15 957.7	14 071.5	342 847
Elsau	116	734	161	1 011	69 299.2	62 947.7	1 903 327
Hagenbuch	51	184	34	269	16 672.4	14 628.5	313 729
Hettlingen	63	464	122	649	56 501.0	52 184.5	2 328 528
Hofstetten bei Elgg	32	99	28	159	8 857.2	7 833.7	144 133
Neftenbach	172	1 190	206	1 568	112 353.8	102 078.4	3 278 319
Pfungen	51	809	75	935	59 792.7	54 395.0	1 532 680
Rickenbach (ZH)	76	555	112	743	51 496.5	46 789.8	1 371 315
Schlatt	44	178	28	250	15 260.8	13 553.6	324 159
Seuzach	163	1 649	325	2 137	166 694.8	153 316.0	5 688 808
Turbenthal	145	1 064	206	1 415	85 175.7	75 447.0	1 707 612
Wiesendangen	129	901	300	1 330	99 103.0	90 435.3	3 006 739
Winterthur	1 994	26 817	9 070	37 881	2 318 992.8	2 133 001.7	58 145 320
Zell (ZH)	134	1 228	344	1 706	101 364.8	91 541.8	2 216 020
Bezirk Dietikon	2 062	24 193	4 300	30 555	2 182 058.8	2 024 318.1	71 379 567
Aesch bei Birmensdorf	46	299	37	382	36 283.0	34 032.0	1 751 863
Birmensdorf (ZH)	231	1 685	202	2 118	167 555.4	157 362.4	6 263 607
Dietikon	398	7 462	1 375	9 235	560 015.3	513 682.3	12 816 693
Geroldswil	191	1 545	169	1 905	154 404.6	142 644.6	5 765 301
Oberengstringen	206	2 214	261	2 681	198 289.7	185 819.7	6 756 318
Oetwil an der Limmat	92	779	73	944	84 225.9	79 339.4	3 805 413
Schlieren	256	4 477	1 089	5 822	358 126.4	329 581.3	8 237 734
Utikon	195	870	249	1 314	164 508.5	157 756.0	10 587 257
Untereingstringen	104	892	184	1 180	100 917.5	94 190.2	4 252 908
Urdorf	206	2 750	503	3 459	246 748.7	227 529.7	7 555 602
Weiningen (ZH)	137	1 220	158	1 515	110 983.8	102 380.5	3 586 871
Bezirk Zürich	8 649	107 310	43 582	159 541	10 182 838.7	9 568 989.0	314 943 066
Zürich	8 649	107 310	43 582	159 541	10 182 838.7	9 568 989.0	314 943 066

Pflichtige, Faktoren und Steuererträge nach Gemeinden

Normalfälle

Gemeinden	Pflichtige nach Berufsgruppen				Faktoren		Steuererträge in Fr.
	I- - - Selbst- ständige	Unselb- ständige	Rentner, Pens.	- - - I Total	I- - - Reines Einkommen in 1000 Fr.	- - - I Steuerbares Einkommen in 1000 Fr.	
Kanton Bern	42 430	259 746	76 424	378 600	22 123 053.4	20 114 551.4	519 997 484
Bezirk Aarberg	1 568	8 365	1 909	11 842	693 705.8	624 045.0	14 594 688
Aarberg	127	984	261	1 372	86 886.6	79 115.9	2 235 667
Bargen (BE)	60	180	78	318	16 446.8	14 533.4	238 093
Grossaffoltern	158	677	151	986	54 957.7	49 117.5	1 004 126
Kallnach	89	315	121	525	28 545.2	25 539.5	522 627
Kappelen	76	214	59	349	19 541.2	17 403.6	318 174
Lyss	308	3 154	533	3 995	232 477.5	210 121.6	4 833 985
Meikirch	143	574	113	830	57 259.4	51 891.8	1 566 597
Niederried b/Kallnach	19	75	22	116	5 854.2	5 218.7	74 776
Radelfingen	86	288	94	468	25 816.6	22 860.8	434 572
Rapperswil (BE)	156	458	125	739	43 972.0	39 586.7	1 040 506
Schüpfen	155	742	185	1 082	61 994.7	55 468.6	1 231 546
Seedorf (BE)	191	704	167	1 062	59 953.9	53 186.9	1 094 019
Bezirk Aarwangen	1 819	10 425	3 256	15 500	867 808.8	781 062.5	19 315 706
Aarwangen	124	1 022	251	1 397	78 587.2	70 460.0	1 613 976
Auswil	40	91	44	175	9 287.2	8 133.5	189 122
Bannwil	32	179	51	262	13 160.0	11 772.9	187 780
Bleienbach	43	178	56	277	13 839.7	12 323.6	213 401
Busswil bei Melchnau	21	36	17	74	3 651.8	3 225.8	49 717
Gondiswil	75	159	54	288	13 430.0	11 880.3	173 481
Gutenburg	6	39	3	48	2 506.8	2 298.4	40 132
Kleindietwil	23	117	43	183	10 418.4	9 238.9	214 362
Langenthal	468	3 990	1 145	5 603	341 106.2	311 560.6	9 324 350
Lelmiswil	44	119	34	197	8 943.3	7 866.0	106 444
Lotzwil	77	578	201	856	44 756.9	40 241.5	820 111
Madiswil	130	422	158	710	40 067.5	35 895.0	1 042 391
Melchnau	93	328	153	574	30 870.1	27 211.0	569 357
Obersteckholz	32	87	31	150	7 527.2	6 698.4	95 490
Oeschenbach	30	51	20	101	4 622.0	3 936.9	50 380
Reiswil	13	39	17	69	3 504.6	3 035.0	50 078
Roggwil (BE)	122	971	242	1 335	72 292.6	64 635.8	1 440 666
Rohrbach	79	330	144	553	27 206.3	24 303.0	465 639
Rohrbachgraben	42	71	40	153	7 084.0	5 964.9	67 128
Rütschelen	29	108	46	183	9 289.2	8 285.5	142 274
Schwarzhäusern	20	97	41	158	8 249.9	7 482.8	158 064
Thunstetten	122	828	205	1 155	65 160.2	58 263.5	1 332 104
Untersteckholz	17	24	16	57	2 798.4	2 408.5	27 199
Ursenbach	78	153	90	321	15 914.9	13 938.4	271 964
Wynau	59	408	154	621	33 534.4	30 002.3	670 096
Bezirk Bern	8 222	73 190	24 085	105 497	6 904 474.8	6 416 408.2	207 351 381
Bern	4 366	38 472	15 618	58 456	3 555 661.1	3 327 089.9	99 599 614
Bolligen	266	1 610	431	2 307	193 657.6	178 436.0	7 448 944
Bremgarten bei Bern	138	949	322	1 409	115 673.9	106 945.3	4 319 611
Kirchlindach	176	636	178	990	77 411.6	71 188.4	2 669 419
Köniz	1 120	11 148	3 478	15 746	1 056 531.1	976 237.5	30 542 926
Muri bei Bern	494	3 681	1 106	5 281	498 448.9	470 556.6	25 269 993
Oberbalm	101	157	62	320	16 088.3	14 100.6	214 625
Stettlen	93	891	126	1 110	82 037.2	75 223.6	2 641 391
Vechigen	216	1 092	265	1 573	108 352.3	98 216.7	3 332 320
Wohlen bei Bern	458	2 415	575	3 448	258 276.0	235 372.5	8 425 324
Zollikofen	257	2 979	373	3 609	237 167.1	217 544.5	6 393 733
Ittigen	273	3 641	600	4 514	305 465.9	280 626.9	8 667 070
Ostermundigen	264	5 519	951	6 734	399 703.8	364 869.7	7 826 411
Bezirk Biel	1 757	17 271	2 955	21 983	1 198 038.1	1 097 803.9	26 194 102
Biel (BE)	1 647	16 721	2 747	21 115	1 122 648.4	1 027 955.7	22 995 831
Evilard	110	550	208	868	75 389.7	69 848.2	3 198 271
Bezirk Büren	1 028	5 959	1 476	8 463	458 064.5	409 536.2	8 068 598
Arch	80	350	102	532	29 323.9	26 133.0	546 665
Bütigen	27	169	43	239	13 844.9	12 366.7	269 585
Büren an der Aare	180	835	222	1 237	68 127.8	61 527.8	1 325 711
Busswil bei Büren	55	592	83	730	39 584.8	35 180.7	604 244
Diessbach bei Büren	55	186	55	296	16 582.4	14 721.3	295 360
Dotzigen	47	368	66	481	25 783.1	22 439.8	365 407
Lengnau (BE)	192	1 347	330	1 869	102 651.7	92 683.4	1 999 357

Pflichtige, Faktoren und Steuererträge nach Gemeinden

Normalfälle

Gemeinden	I- - - Pflichtige nach Berufsgruppen - - - I				I- - - Faktoren - - - I		Steuererträge in Fr.
	Selb- ständige	Unselb- ständige	Rentner, Pens.	Total	Reines Einkommen in 1000 Fr.	Steuerbares Einkommen in 1000 Fr.	
Leuzigen	86	297	80	463	24 609.2	21 942.2	420 057
Meienried	5	12	2	19	1 003.8	850.3	10 197
Meinisberg	48	321	67	436	24 623.8	22 263.5	431 841
Oberwil bei Büren	43	199	57	299	15 199.4	13 450.8	236 049
Pieterlen	110	950	247	1 307	68 585.6	60 845.7	1 087 244
Rüti bei Büren	59	223	70	352	17 484.8	15 643.2	244 936
Wengi	41	110	52	203	10 659.3	9 487.8	231 945
Bezirk Burgdorf	2 010	11 867	3 217	17 094	967 219.3	870 608.2	19 967 229
Aefligen	59	285	52	396	21 278.3	19 112.8	360 935
Alchenstorf	36	125	58	219	11 124.2	9 766.5	136 918
Bäriswil	41	225	39	305	19 033.7	16 980.4	391 761
Burgdorf	459	4 265	1 306	6 030	353 696.7	323 682.0	8 416 486
Ersigen	81	389	91	561	32 284.0	28 918.1	691 260
Hasle bei Burgdorf	161	750	209	1 120	56 583.4	50 175.5	897 155
Heimiswil	151	323	121	595	28 732.9	25 312.3	421 976
Hellsau	11	28	16	55	3 189.0	2 818.0	84 313
Hindelbank	84	552	105	741	42 659.0	38 115.9	805 249
Höchstetten	20	72	16	108	5 686.6	5 144.2	84 222
Kernenried	22	109	26	157	9 123.6	8 124.6	156 186
Kirchberg (BE)	159	1 438	322	1 919	117 426.0	106 083.2	2 926 147
Koppigen	80	423	131	634	36 479.5	32 470.1	706 082
Krauchthal	139	518	122	779	45 188.4	40 346.0	878 665
Lyssach	60	373	73	506	30 307.2	26 873.0	597 463
Mötschwil	11	45	7	63	3 453.0	3 157.6	73 889
Niederösch	20	42	12	74	3 966.3	3 481.9	56 908
Oberburg	137	747	203	1 087	58 295.0	51 980.1	1 073 304
Oberösch	11	24	5	40	1 971.6	1 765.7	24 478
Rüdtligen-Alchenflüh	59	664	112	835	44 281.1	39 110.6	624 072
Rumendingen	8	24	5	37	1 860.0	1 569.0	22 695
Rüti bei Lyssach	9	40	6	55	3 250.5	2 932.4	78 238
Willadingen	13	51	22	86	4 120.9	3 775.8	56 621
Wynigen	179	355	158	692	33 228.4	28 912.5	402 206
District de Courtelary	902	5 710	1 980	8 592	449 563.1	402 701.5	7 738 458
Corgémont	73	368	104	545	29 369.4	26 100.6	503 348
Cormoret	24	125	49	198	9 483.3	8 202.3	97 396
Cortébert	41	187	68	296	14 095.7	12 518.0	162 460
Courtelary	48	264	108	420	23 029.7	20 574.0	429 251
La Ferrière	40	88	22	150	8 153.0	7 046.1	127 129
La Heutte	19	130	37	186	10 276.4	9 244.0	177 162
Mont-Tramelan	18	14	4	36	1 840.6	1 517.6	21 455
Orvin	56	281	94	431	23 814.2	21 429.2	479 445
Péry	38	410	111	559	30 412.0	27 407.8	514 808
Plagne	18	87	22	127	6 376.1	5 699.7	93 771
Renan (BE)	43	180	73	296	14 357.1	12 621.6	191 186
Romont (BE)	13	59	13	85	4 191.8	3 807.3	63 205
St-Imier	128	1 361	547	2 036	107 263.3	97 531.9	2 075 110
Sonceboz-Sombeval	61	399	127	587	31 119.6	27 716.5	468 930
Sonvilier	72	241	94	407	20 032.3	17 618.1	276 903
Tramelan	158	1 153	382	1 693	88 991.8	79 607.5	1 665 943
Vaufelin	14	123	35	172	8 085.7	7 376.9	97 056
Villeret	38	240	90	368	18 671.1	16 682.4	293 900
Bezirk Erlach	697	2 335	755	3 787	211 183.8	189 274.5	4 010 295
Brüttelen	61	132	34	227	11 462.3	10 106.8	165 880
Erlach	58	301	62	421	24 676.5	22 496.3	535 736
Finsterhennen	34	109	28	171	9 455.3	8 457.6	176 323
Gals	45	138	50	233	12 086.2	10 780.7	181 628
Gampelen	36	197	47	280	15 256.7	13 564.8	239 838
Ins	144	621	276	1 041	60 424.1	54 534.1	1 334 748
Lüscherz	46	88	27	161	8 811.1	7 903.3	172 184
Mütschemier	81	283	83	447	24 882.5	22 141.6	488 323
Siselen	55	134	59	248	12 532.8	11 159.3	172 797
Treiten	50	73	28	151	8 213.9	7 260.2	120 084
Tschugg	23	111	22	156	8 778.2	7 827.3	140 092
Vinelz	64	148	39	251	14 604.2	13 042.5	282 662

Pflichtige, Faktoren und Steuererträge nach Gemeinden

Normalfälle

Gemeinden	I - - - Pflichtige nach Berufsgruppen - - - I				I - - - Faktoren - - - I		Steuererträge in Fr.
	Selb- ständige	Unselb- ständige	Rentner, Pens.	Total	Reines Einkommen in 1000 Fr.	Steuerbares Einkommen in 1000 Fr.	
Bezirk Fraubrunnen	1 202	10 275	1 966	13 443	822 003.3	739 233.6	17 907 568
Ballmoos	6	17	1	24	1 223.9	1 099.1	19 495
Bangerten	14	28	6	48	3 983.0	3 700.1	198 723
Bätterkinden	98	699	161	958	56 080.9	49 920.8	1 039 698
Büren zum Hof	17	98	33	148	9 080.7	8 114.5	197 635
Deisswil bei M'bsee	9	18	11	38	1 810.8	1 603.9	21 762
Diemerswil	11	50	9	70	4 213.9	3 793.2	122 986
Etschkofen	22	63	24	109	6 736.3	5 879.5	131 605
Fraubrunnen	53	415	81	549	35 948.5	32 293.8	832 960
Grafenried	35	177	64	276	16 066.5	14 211.3	310 122
Jegenstorf	110	1 164	193	1 467	92 521.7	83 089.9	2 063 737
Iffwil	25	74	21	120	8 051.1	7 195.1	236 018
Limpach	22	52	37	111	5 964.8	5 251.1	119 603
Mattstetten	18	137	33	188	12 978.0	11 667.1	332 112
Moosseedorf	80	1 136	122	1 338	80 245.2	71 878.9	1 499 256
Mülchi	26	44	13	83	3 974.9	3 517.5	53 362
Münchenbuchsee	212	2 641	466	3 319	211 212.1	190 477.8	4 893 482
Münchringen	24	127	24	175	14 266.5	13 110.3	571 973
Ruppoldsried	21	57	11	89	4 262.7	3 732.4	47 073
Schalunen	13	90	16	119	7 042.2	6 299.7	121 504
Scheunen	6	16	6	28	1 526.1	1 382.9	50 565
Urtenen	109	1 704	214	2 027	121 841.8	110 458.0	2 515 832
Utzenstorf	155	925	275	1 355	77 306.8	69 507.4	1 567 932
Wiggiswil	6	21	10	37	1 796.8	1 657.5	39 772
Wiler bei Utzenstorf	38	233	69	340	17 907.6	16 064.3	313 714
Zauggenried	30	71	22	123	6 794.1	6 165.7	155 666
Zielebach	13	99	17	129	7 291.0	6 546.0	150 317
Zurwil (BE)	29	119	27	175	11 875.4	10 615.8	300 664
Bezirk Frutigen	1 265	3 845	1 346	6 456	322 293.2	284 099.6	5 294 124
Adelboden	304	784	255	1 343	67 409.7	59 398.7	1 158 197
Aeschi bei Spiez	138	365	135	638	32 400.6	28 548.7	482 308
Frutigen	389	1 348	499	2 236	113 299.4	100 064.2	2 079 996
Kandergrund	58	164	49	271	13 147.3	11 490.0	227 580
Kandersteg	84	235	99	418	21 737.5	19 332.9	343 329
Krattigen	38	196	86	320	16 065.6	14 504.0	273 208
Reichenbach i/K	254	753	223	1 230	58 233.1	50 761.1	729 506
Bezirk Interlaken	1 859	9 154	3 149	14 162	741 979.3	668 043.6	14 204 524
Beatenberg	95	281	95	471	22 371.3	19 784.3	293 042
Bönigen	67	537	224	828	41 189.3	36 660.7	603 196
Brienz (BE)	139	680	241	1 060	55 507.4	49 547.9	972 383
Brienzwiler	25	130	48	203	9 559.5	8 316.2	99 191
Därliken	21	93	27	141	6 841.0	6 014.1	82 699
Grindelwald	312	986	260	1 558	86 952.0	78 800.3	2 104 352
Gsteigwiler	17	99	37	153	7 410.4	6 471.1	104 021
Gündlischwand	14	79	21	114	5 318.4	4 762.7	65 691
Habkern	76	121	27	224	9 249.3	8 114.3	88 000
Hofstetten bei Brienz	29	112	37	178	8 829.9	7 695.8	119 508
Interlaken	222	1 348	487	2 057	113 076.4	102 985.7	2 466 644
Iseltwald	28	84	37	149	6 650.6	5 803.7	68 398
Lauterbrunnen	188	699	247	1 134	57 634.1	51 986.0	1 052 066
Leissigen	38	221	94	353	17 248.9	15 588.2	266 212
Lütschental	22	46	23	91	3 812.9	3 258.7	28 380
Matten bei Interlaken	107	868	303	1 278	68 389.8	61 409.1	1 229 208
Niederried b/I	20	86	31	137	6 423.1	5 818.6	105 598
Oberried a/Brienzersee	19	140	36	195	8 894.8	7 857.1	98 324
Ringgenberg (BE)	101	601	206	908	46 987.8	42 295.6	919 242
Saxeten	19	23	1	43	1 629.5	1 390.5	8 816
Schwanden bei Brienz	24	135	54	213	10 603.0	9 455.8	167 340
Unterseen	193	1 267	457	1 917	109 448.0	99 953.9	2 723 192
Wilderswil	83	518	156	757	37 951.9	34 073.3	539 021
Bezirk Konolfingen	2 373	14 210	3 593	20 176	1 197 610.1	1 074 206.0	26 633 392
Aeschlen	29	63	17	109	5 568.9	4 849.3	122 901
Arni (BE)	80	197	62	339	16 944.0	14 692.5	250 599
Biglen	65	480	117	662	36 139.0	32 147.5	609 151
Bleiken b. O'diessbach	29	61	15	105	4 648.6	4 047.0	55 355
Bowil	91	298	88	477	21 907.9	19 006.6	261 061
Brenzikofen	18	135	25	178	10 217.4	9 126.4	202 636
Freimettigen	21	90	19	130	7 226.2	6 328.7	100 226
Grosshöchstetten	104	766	258	1 128	68 402.2	61 588.8	1 586 381

Pflichtige, Faktoren und Steuererträge nach Gemeinden

Normalfälle

Gemeinden	I - - - Pflichtige nach Berufsgruppen - - - I				I - - - Faktoren - - - I		Steuererträge in Fr.
	Selb- ständige	Unselb- ständige	Rentner, Pens.	Total	Reines Einkommen in 1000 Fr.	Steuerbares Einkommen in 1000 Fr.	
Häutligen	25	58	11	94	4 344.0	3 788.7	49 885
Herbligen	20	129	29	178	9 796.9	8 610.7	171 172
Kiesen	32	184	36	252	15 412.9	13 757.9	320 937
Konolfingen	164	1 237	440	1 841	107 138.3	96 847.4	2 572 363
Landiswil	69	118	38	225	9 914.3	8 534.2	129 494
Linden	110	231	80	421	18 911.2	16 434.6	229 193
Mirchel	42	127	35	204	10 782.1	9 489.7	176 032
Münsingen	275	2 654	744	3 673	240 016.5	218 014.3	6 169 642
Niederhünigen	31	138	46	215	10 362.4	9 026.8	131 756
Niederwichttrach	61	343	80	484	29 012.8	25 923.2	596 878
Oberdiessbach	106	609	200	915	55 996.1	50 415.5	1 434 834
Oberthal	84	151	54	289	12 862.6	11 085.8	127 894
Oberwichttrach	76	623	144	843	51 078.2	45 439.7	1 006 873
Oppligen	40	137	31	208	12 161.7	10 968.2	288 122
Rubigen	137	925	151	1 213	79 644.4	72 175.7	2 119 744
Schlosswil	45	174	36	255	14 741.3	12 945.1	258 708
Tägertschi	24	75	21	120	6 394.3	5 604.0	97 688
Walkringen	126	423	115	664	33 197.4	29 124.0	515 348
Worb	372	3 374	578	4 324	270 288.8	244 027.8	6 427 555
Zäziwil	73	350	108	531	29 535.1	25 946.3	553 515
Oberhünigen	24	60	15	99	4 964.6	4 259.6	67 449
Bezirk Laufen	673	4 417	987	6 077	344 597.9	309 601.7	7 251 444
Blauen	39	162	22	223	13 345.2	11 863.3	281 492
Brislach	45	330	69	444	23 638.9	21 102.2	361 972
Bury im Leimental	17	53	15	85	5 351.1	4 909.3	163 871
Dittingen	33	186	47	266	14 167.6	12 744.0	283 402
Duggingen	42	274	68	384	22 075.3	19 777.1	424 398
Grellingen	42	435	96	573	31 664.2	28 258.7	559 759
Laufen	186	1 435	276	1 897	119 051.8	108 176.6	3 350 600
Liesberg	60	283	88	431	20 639.9	18 273.0	244 290
Nenzlingen	18	77	25	120	6 117.1	5 421.1	77 312
Röschenz	66	346	101	513	28 413.7	25 205.1	466 960
Wahlen	44	269	72	385	20 004.0	17 773.9	314 445
Zwingen	66	514	97	677	36 744.9	33 129.8	691 729
Roggenbury	15	53	11	79	3 384.2	2 967.6	31 214
Bezirk Laupen	755	3 634	917	5 306	318 058.0	286 346.9	6 925 438
Clavaleyres	7	9	0	16	736.9	599.2	6 312
Ferenbalm	81	281	90	452	24 148.5	21 506.0	403 403
Frauenkappelen	66	315	61	442	30 491.1	27 581.5	900 063
Golaten	33	46	19	98	5 588.7	4 986.2	147 276
Gurbrü	20	50	19	89	4 402.2	3 871.1	52 441
Kriechenwil	33	105	40	178	9 551.2	8 561.2	183 763
Laupen	96	743	149	988	61 067.7	55 329.5	1 386 323
Mühleberg	174	760	185	1 119	69 328.0	62 621.9	1 657 255
Münchenwiler	20	96	16	132	7 479.2	6 600.0	114 730
Neuenegg	198	1 184	315	1 697	100 376.2	90 440.1	2 012 718
Wileroltigen	27	45	23	95	4 888.3	4 250.2	61 154
District de Moutier	843	6 110	2 144	9 097	479 191.1	429 568.7	8 597 600
Belprahon	20	82	15	117	7 080.7	6 408.5	164 785
Bévilard	42	458	170	670	36 448.3	32 700.1	693 372
Champoz	14	24	11	49	2 192.1	1 856.5	21 108
Châtelat	13	21	11	45	2 478.4	2 189.8	67 066
Corcelles (BE)	12	41	15	68	3 438.8	2 955.4	38 340
Court	72	363	136	571	32 670.6	29 586.9	814 258
Crémines	23	124	60	207	10 814.3	9 725.8	207 016
Eschert	14	68	40	122	5 909.2	5 325.8	87 224
Grandval	33	82	30	145	6 902.2	6 110.4	100 579
Loveresse	16	80	17	113	6 230.2	5 626.9	135 763
Malleray	61	485	172	718	39 228.0	34 643.3	725 901
Monible	3	13	0	16	764.2	677.8	6 879
Moutier	211	2 222	740	3 173	167 862.5	151 605.9	3 088 133
Perrefitte	24	136	43	203	10 572.5	9 496.6	184 036
Pontenet	7	61	11	79	3 871.9	3 426.4	44 428
Reconvilier	55	628	237	920	47 391.4	42 543.9	721 873
Roches (BE)	10	65	18	93	4 321.3	3 832.4	51 190
Saicourt	22	159	47	228	12 321.1	10 819.0	179 824
Saules (BE)	14	34	10	58	3 307.7	2 957.1	68 231
Schelten	4	11	1	16	683.5	592.7	7 107
Seehof	11	13	1	25	1 136.8	980.4	10 360

Pflichtige, Faktoren und Steuererträge nach Gemeinden

N o r m a l f ä l l e

G e m e i n d e n	I - - - Pflichtige nach Berufsgruppen - - - I				I - - - Faktoren - - - I		Steuererträge in Fr.
	Selb- ständige	Unselb- ständige	Rentner, Pens.	Total	Reines Einkommen in 1000 Fr.	Steuerbares Einkommen in 1000 Fr.	
Sornetan	7	29	6	42	2 054.8	1 788.8	25 109
Sorvilier	20	62	27	109	5 447.0	4 781.9	74 996
Souboz	15	19	5	39	1 949.8	1 707.7	33 163
Tavannes	110	804	318	1 232	62 278.7	55 676.9	1 030 128
Vellerat	4	20	2	26	1 261.8	1 098.7	12 843
Rebévelier	6	6	1	13	573.3	453.1	3 888
District d.L.Neuveville	302	1 322	422	2 046	117 981.1	106 601.4	2 622 679
Diesse	25	93	27	145	8 193.1	7 278.7	175 637
Lamboing	35	147	43	225	11 235.0	9 881.8	137 393
La Neuveville	141	786	241	1 168	70 447.6	64 230.7	1 829 210
Nods	51	124	37	212	10 639.9	9 422.7	135 923
Prêles	50	172	74	296	17 465.5	15 787.5	344 516
Bezirk Nidau	1 752	11 064	2 443	15 259	940 198.6	855 359.1	23 583 531
Aegerten	52	551	101	704	40 447.8	36 221.0	737 895
Bellmund	62	286	52	400	31 439.4	28 842.4	1 206 624
Brügg	125	1 245	317	1 687	93 838.9	85 025.6	1 784 699
Bühl	35	85	26	146	8 271.3	7 397.0	139 851
Epsach	28	67	12	107	5 791.5	5 038.7	100 916
Hagneck	16	86	17	119	6 908.2	6 181.7	133 558
Hernrigen	24	66	20	110	5 989.3	5 373.9	95 824
Jens	51	144	41	236	16 265.7	14 599.1	454 996
Ipsach	145	954	147	1 246	83 822.9	77 066.9	2 492 481
Ligerz	55	109	54	218	13 997.9	12 957.7	412 754
Merzligen	33	99	25	157	9 752.9	8 647.4	207 622
Mörigen	53	186	65	304	29 900.5	28 160.7	1 633 687
Nidau	302	2 291	438	3 031	176 155.9	161 557.0	4 080 775
Orpund	109	787	146	1 042	60 892.7	55 521.4	1 371 227
Port	108	796	227	1 131	76 065.3	69 644.3	2 208 125
Safnern	85	426	114	625	41 303.0	37 568.2	1 237 627
Schweuren	20	94	22	136	7 234.9	6 462.3	101 172
Schwadernau	46	163	33	242	13 657.9	12 197.9	269 287
Studen	62	770	111	943	54 825.4	49 485.2	1 124 010
Sutz-Lattrigen	51	235	73	359	22 570.8	20 447.7	598 231
Täuffelen	106	640	206	952	57 910.1	52 184.7	1 210 361
Tüscherz-Alfermée	11	85	30	126	9 999.8	9 474.7	482 405
Twann	56	203	64	323	19 661.6	17 921.6	508 572
Walperswil	60	185	41	286	14 471.7	12 970.5	215 392
Worben	57	511	61	629	39 023.2	34 411.5	775 440
Bezirk Nidarsimmental	1 099	4 999	1 712	7 810	415 767.6	373 582.3	7 590 985
Därstetten	84	165	50	299	13 636.1	11 860.4	181 837
Diemtigen	227	388	95	710	33 309.9	28 986.8	427 945
Erlenbach im Simmental	111	400	119	630	33 038.9	29 341.4	602 709
Niederstocken	15	63	16	94	4 186.7	3 621.8	33 940
Oberstocken	14	49	14	77	3 712.4	3 250.6	52 226
Oberwil im Simmental	119	148	33	300	12 962.9	11 059.9	122 552
Reutigen	50	210	85	345	17 196.6	15 170.6	223 669
Spiez	396	2 988	1 122	4 506	254 936.5	232 068.0	5 330 917
Wimmis	83	588	178	849	42 787.6	38 222.8	615 190
Bezirk Oberhasli	442	1 739	699	2 880	150 285.3	133 631.9	2 485 093
Gächmen	29	71	21	121	4 932.7	4 434.1	43 236
Guttannen	34	73	35	142	7 647.9	6 770.6	111 564
Hasliberg	110	206	85	401	19 347.4	16 777.8	249 862
Innertkirchen	63	214	70	347	18 077.3	15 830.4	245 741
Meiringen	164	1 020	450	1 634	88 919.9	79 630.4	1 674 918
Schattenhalb	42	155	38	235	11 360.1	10 188.6	159 772
Bezirk Obersimmental	736	1 601	667	3 004	150 322.8	132 599.8	2 415 147
Boltigen	150	240	112	502	22 000.4	18 926.7	205 658
Lenk	202	422	196	820	42 484.4	37 474.5	832 170
St. Stephan	141	249	105	495	22 644.0	19 633.9	241 985
Zweisimmen	243	690	254	1 187	63 194.0	56 564.7	1 135 334

Pflichtige, Faktoren und Steuererträge nach Gemeinden

Normalfälle

Gemeinden	I- - - Pflichtige nach Berufsgruppen - - - I				I- - - Faktoren - - - I		Steuererträge in Fr.
	Selbstständige	Unselbstständige	Rentner, Pens.	Total	Reines Einkommen in 1000 Fr.	Steuerbares Einkommen in 1000 Fr.	
Bezirk Saanen	664	1 779	479	2 922	167 260.3	150 624.9	4 535 679
Gsteig	88	212	52	352	16 447.7	14 412.2	220 971
Lauenen	92	143	38	273	12 441.1	10 754.9	173 151
Saanen	484	1 424	389	2 297	138 371.5	125 457.8	4 141 557
Bezirk Schwarzenburg	693	2 138	662	3 493	179 006.7	157 798.0	2 826 068
Albligen	33	100	39	172	8 783.5	7 744.0	126 612
Guggisberg	171	277	103	551	24 482.1	20 942.5	227 038
Rüschegg	118	357	124	599	27 849.8	24 166.1	317 086
Wahlern	371	1 404	396	2 171	117 891.3	104 945.4	2 155 332
Bezirk Seftigen	1 750	8 884	2 216	12 850	744 007.4	667 584.3	15 684 576
Belp	274	2 611	479	3 364	203 603.8	184 768.7	4 497 890
Belpberg	44	81	32	157	8 431.6	7 443.4	137 200
Burgistein	65	229	83	377	19 441.0	17 344.9	350 192
Englisberg	14	48	13	75	4 402.8	3 856.0	72 356
Gelterfingen	24	83	18	125	5 498.4	4 836.6	68 269
Gerzensee	69	209	76	354	21 911.4	19 806.5	591 653
Gurzelen	47	161	64	272	12 566.8	11 068.0	147 774
Jaberg	11	39	17	67	3 535.4	3 160.4	46 912
Kaufdorf	42	174	49	265	15 059.7	13 367.8	237 354
Kehrsatz	146	1 171	146	1 463	104 025.7	94 895.6	3 125 774
Kienersrüti	6	13	5	24	1 222.8	1 050.5	13 761
Kirchdorf (BE)	56	196	49	301	20 029.3	17 991.1	585 688
Kirchenthurnen	15	90	27	132	6 616.7	5 955.9	98 330
Lohnstorf	17	38	23	78	3 614.0	3 189.6	46 461
Mühledorf (BE)	17	32	14	63	4 654.4	4 073.4	162 580
Mühlethurnen	50	320	75	445	26 364.4	23 655.6	569 194
Wiedermuhlern	57	93	31	181	8 297.5	7 185.3	76 391
Woflen	27	42	12	81	3 807.9	3 322.3	43 462
Riggisberg	97	467	171	735	42 351.7	37 958.8	962 854
Rüeggisberg	208	333	157	698	32 946.9	28 489.5	394 136
Rümligen	35	96	27	158	8 188.5	7 207.8	125 955
Rüti bei Riggisberg	42	91	20	153	7 023.5	5 968.5	66 641
Seftigen	69	535	133	737	38 886.2	34 452.5	606 297
Toffen	88	544	95	727	44 503.5	39 758.7	874 280
Uttigen	42	407	88	537	28 364.7	25 356.7	417 455
Wattenwil	106	591	243	940	47 034.6	42 036.4	810 876
Zimmerwald	82	190	69	341	21 624.2	19 383.8	554 841
Bezirk Signau	1 886	5 091	1 730	8 707	440 970.2	388 510.6	7 525 743
Eggiwil	263	419	143	825	37 073.8	31 145.6	405 654
Langnau im Emmental	502	2 002	717	3 221	178 642.5	160 104.0	3 736 938
Lauperswil	194	620	169	983	48 781.7	42 845.1	795 722
Röthenbach i/E	132	238	60	430	18 359.2	15 950.4	181 027
Rüderswil	194	490	159	843	41 381.5	36 373.0	619 544
Schangnau	133	121	64	318	14 172.9	12 038.5	147 326
Signau	186	593	191	970	47 923.5	42 146.1	696 525
Trub	165	278	81	524	23 116.3	19 822.1	243 328
Trubschachen	117	330	146	593	31 518.8	28 085.8	699 679
Bezirk Thun	3 231	22 580	7 886	33 697	1 872 835.1	1 702 409.6	39 481 920
Amsoldingen	34	165	49	248	13 013.1	11 568.5	213 319
Blumenstein	62	281	81	424	20 696.0	18 235.6	263 131
Buchholterberg	130	283	91	504	23 797.0	20 799.2	337 728
Erix	53	87	19	159	6 658.0	5 798.2	71 963
Fahrni	60	148	48	256	12 116.3	10 654.1	141 917
Forst	21	53	21	95	4 326.8	3 793.9	50 494
Heiligenschwendi	44	160	54	258	14 468.0	12 873.3	282 358
Heimberg	109	1 510	287	1 906	105 901.0	95 046.4	1 964 907
Hilterfingen	150	979	486	1 615	105 750.3	98 610.0	3 366 263
Höfen	36	80	24	140	6 834.1	5 938.3	106 987
Homburg	45	80	22	147	6 581.9	5 698.2	61 032
Horrenbach-Buchen	27	37	13	77	3 127.5	2 660.7	29 971
Längenbühl	28	76	21	125	6 043.1	5 337.3	94 782
Oberhofen am Thunersee	92	486	266	844	54 690.4	50 876.6	1 648 534
Oberlangnegg	56	89	18	163	7 523.1	6 426.0	74 956
Pohlern	20	56	15	91	4 392.2	3 883.2	55 267
Schwendibach	18	59	14	91	4 485.1	3 951.3	96 232
Sigriswil	283	930	450	1 663	86 431.4	78 406.3	1 774 593
Steffisburg	392	3 674	1 345	5 411	303 785.4	276 788.4	6 785 829
Teuffenthal (BE)	30	27	6	63	3 027.2	2 578.7	34 820

Pflichtige, Faktoren und Steuererträge nach Gemeinden

N o r m a l f ä l l e

G e m e i n d e n	I- - - - Pflichtige nach Berufsgruppen - - - I				I- - - - Faktoren - - - I		Steuererträge in Fr.
	Selb- ständige	Unselb- ständige	Rentner, Pens.	Total	Reines Einkommen in 1000 Fr.	Steuerbares Einkommen in 1000 Fr.	
Thierachern	80	556	119	755	41 023.6	36 557.2	692 477
Thun	1 090	10 863	3 930	15 883	884 577.1	809 451.4	18 612 882
Uebeschi	46	131	28	205	9 736.7	8 430.3	115 043
Uetendorf	188	1 497	400	2 085	120 851.9	108 190.2	2 355 011
Unterlangenegg	87	169	56	312	14 901.0	12 870.8	163 707
Wachselhorn	30	37	12	79	3 709.2	3 102.7	36 598
Zwieselberg	20	67	11	98	4 387.7	3 882.8	51 119
Bezirk Trachselwald	1 662	5 226	1 788	8 676	442 994.1	391 880.4	7 584 829
Affoltern im Emmental	118	228	96	442	20 913.0	18 278.5	268 876
Dürrenroth	107	200	94	401	18 630.8	16 205.8	223 978
Eriswil	119	299	113	531	24 766.1	21 440.3	311 245
Huttwil	250	1 149	411	1 810	98 250.5	88 264.9	1 957 391
Lützelflüh	231	914	313	1 458	75 254.1	66 995.3	1 310 629
Rüegsau	163	695	188	1 046	54 539.8	48 316.2	990 341
Sumiswald	368	1 204	376	1 948	101 510.8	89 910.0	1 875 682
Trachselwald	124	181	64	369	17 352.8	14 921.1	204 107
Walterswil (BE)	58	103	38	199	9 597.4	8 391.8	155 305
Wyssachen	124	253	95	472	22 178.8	19 156.5	287 275
Bezirk Wangen	1 240	6 556	1 985	9 781	525 633.1	471 429.0	9 606 687
Attiswil	65	326	107	498	24 890.5	22 195.5	308 989
Berken	9	8	3	20	1 025.8	871.7	10 870
Bettenhausen	20	119	27	166	8 532.4	7 518.9	117 243
Bollodigen	19	52	10	81	4 173.4	3 634.1	49 805
Fernern	13	58	14	85	4 322.4	3 867.1	70 654
Graben	18	69	21	108	5 191.8	4 594.3	63 323
Heimenhausen	31	85	19	135	6 811.1	6 049.6	84 252
Hermiswil	10	19	9	38	1 964.9	1 690.3	23 047
Herzogenbuchsee	196	1 446	418	2 060	118 941.5	108 179.5	2 774 476
Inkwil	31	163	67	261	12 995.2	11 644.0	179 289
Niederbipp	134	891	291	1 316	70 491.8	63 261.8	1 305 038
Niederönz	38	341	92	471	27 034.0	24 185.3	511 552
Oberbipp	70	352	91	513	27 138.0	24 191.4	427 581
Oberönz	34	264	65	363	19 951.6	17 786.0	356 050
Ochlenberg	80	123	57	260	12 697.4	10 927.7	177 001
Röthenbach bei H.bsee	16	94	27	137	7 157.5	6 371.8	109 919
Rumisberg	25	117	30	172	9 528.0	8 600.3	216 075
Seeburg	103	305	107	515	25 202.1	21 931.6	330 880
Thörigen	60	250	64	374	19 306.7	17 269.0	307 891
Walliswil bei N'bipp	10	52	22	84	4 037.8	3 604.0	50 454
Walliswil bei Wangen	31	137	63	231	10 948.4	9 901.8	181 379
Wangen an der Aare	69	507	175	751	42 480.7	38 483.4	866 468
Wangenried	16	105	33	154	7 425.3	6 542.2	82 366
Wanzwil	13	79	10	102	5 382.4	4 717.9	69 936
Wiedlisbach	120	548	150	818	44 877.7	40 659.8	897 234
Wolfisberg	9	46	13	68	3 124.7	2 750.0	34 915

Pflichtige, Faktoren und Steuererträge nach Gemeinden

Normalfälle

Gemeinden	I - - - Pflichtige nach Berufsgruppen - - - I				I - - - Faktoren - - - I		Steuererträge in Fr.
	Selb- ständige	Unselb- ständige	Rentner, Pens.	Total	Reines Einkommen in 1000 Fr.	Steuerbares Einkommen in 1000 Fr.	
Kanton Luzern	11 560	88 793	25 570	125 923	7 372 439.0	6 645 265.6	174 718 897
Bezirk Entlebuch	1 098	3 862	1 111	6 071	286 099.0	250 889.7	4 199 155
Doppleschwand	38	140	26	204	8 815.5	7 525.5	72 505
Entlebuch	172	723	209	1 104	58 131.5	51 716.2	1 309 856
Escholzmatt	175	628	209	1 012	45 076.5	39 525.9	556 398
Flühli	113	334	116	563	26 427.2	23 043.8	381 732
Hasle (LU)	93	352	83	528	25 072.6	21 928.8	330 943
Marbach (LU)	102	249	59	410	17 487.0	15 189.5	188 921
Romoos	64	107	39	210	8 670.2	7 448.5	84 407
Schüpfheim	237	821	243	1 301	62 445.0	54 693.6	864 736
Werthenstein	104	508	127	739	33 973.5	29 817.9	409 657
Bezirk Hochdorf	1 689	15 260	3 926	20 875	1 179 445.5	1 049 688.8	22 337 800
Aesch (LU)	52	225	58	335	18 420.7	16 224.0	301 073
Altwis	23	73	25	121	6 504.6	5 735.6	166 253
Ballwil	92	495	138	725	42 786.6	37 902.6	914 518
Emmen	426	7 545	1 992	9 963	550 282.5	492 524.6	9 470 331
Ermensee	28	163	42	233	12 475.5	10 701.0	204 388
Eschenbach (LU)	111	711	150	972	56 540.9	50 162.0	1 181 537
Gelfingen	26	131	46	203	10 609.9	9 142.5	171 794
Hämikon	26	101	24	151	7 437.3	6 533.5	118 100
Herlisberg	13	48	12	73	3 673.5	3 201.5	51 356
Hitzkirch	53	500	144	697	42 107.3	37 312.4	966 265
Hochdorf	186	1 894	526	2 606	150 693.8	135 144.6	3 237 414
Hohenrain	114	403	112	629	33 699.7	29 046.2	557 303
Inwil	76	405	96	577	34 481.7	30 490.4	798 248
Lieli	13	39	8	60	3 055.3	2 610.7	46 096
Mosen	11	57	13	81	4 316.0	3 776.0	56 074
Müswangen	26	87	17	130	6 624.9	5 774.9	95 413
Rain	74	379	104	557	33 605.6	29 839.7	739 716
Retschwil	11	43	9	63	3 056.5	2 631.7	38 525
Römerswil	86	248	75	409	19 887.8	17 386.9	289 457
Rothenburg	165	1 520	278	1 963	124 051.9	110 463.0	2 730 818
Schongau	60	166	49	275	12 503.8	10 930.9	171 969
Sulz (LU)	17	27	8	52	2 629.7	2 154.1	31 152
Bezirk Luzern	4 334	44 407	14 220	62 961	3 933 604.0	3 603 947.8	109 005 348
Adligenswil	153	1 166	113	1 432	108 669.6	96 324.2	3 118 690
Buchrain	65	1 290	213	1 568	96 795.1	86 239.9	1 978 749
Dierikon	34	363	37	434	25 593.4	22 796.6	450 992
Ebikon	276	3 374	613	4 263	267 381.2	240 322.7	6 150 385
Gisikon	26	234	26	286	21 039.9	19 186.9	702 455
Greppen	32	156	30	218	12 428.7	11 244.9	275 160
Honau	14	63	7	84	5 342.2	4 786.0	129 662
Horw	325	3 315	951	4 591	299 363.2	274 669.1	8 949 375
Kriens	483	7 041	1 984	9 508	569 934.9	519 757.6	12 567 290
Littau	275	4 698	875	5 848	324 273.5	287 654.4	5 551 312
Luzern	1 677	16 668	7 649	25 994	1 608 308.2	1 498 027.6	48 680 577
Malters	234	1 506	359	2 099	113 682.0	100 605.0	2 148 585
Meggen	221	1 518	547	2 286	222 714.4	209 482.3	11 978 891
Meierskappel	56	270	51	377	23 711.4	21 206.4	621 760
Root	95	951	206	1 252	68 405.0	61 183.1	1 142 288
Schwarzenberg	85	338	68	491	25 969.3	22 834.0	523 474
Udligenswil	73	459	62	594	42 470.9	38 164.4	1 292 956
Vitznau	59	229	103	391	21 977.6	19 898.0	550 517
Weggis	151	768	326	1 245	75 543.5	69 564.7	2 192 230
Bezirk Sursee	2 446	14 462	3 496	20 404	1 169 006.1	1 034 102.0	25 669 876
Beromünster	74	489	173	736	42 054.7	37 595.3	967 815
Buron	63	432	87	582	29 972.0	26 280.2	451 572
Buttisholz	139	621	134	894	47 368.6	40 939.2	743 452
Eich	67	240	54	361	26 015.8	23 278.7	884 462
Geuensee	58	499	75	632	34 962.0	30 537.5	666 004
Grosswangen	150	507	162	819	42 163.4	36 479.7	758 248
Gunzwil	140	401	90	631	32 937.0	28 583.9	591 704
Hildisrieden	81	378	85	544	34 824.2	30 604.4	888 348
Knutwil	77	424	74	575	32 718.8	28 807.5	672 966
Kulmerau	17	50	20	87	3 740.9	3 243.6	45 137
Mauensee	46	211	35	292	16 425.6	14 417.8	308 075
Neudorf	55	215	42	312	16 937.0	14 665.7	268 718
Neuenkirch	201	1 195	250	1 646	92 944.4	81 919.9	1 860 119

Pflichtige, Faktoren und Steuererträge nach Gemeinden

N o r m a l f ä l l e

G e m e i n d e n	I - - - Pflichtige nach Berufsgruppen - - - I				I - - - Faktoren - - - I		Steuererträge in Fr.
	Selb- ständige	Unselb- ständige	Rentner, Pens.	Total	Reines Einkommen in 1000 Fr.	Steuerbares Einkommen in 1000 Fr.	
Mottwil	92	565	93	750	41 772.2	36 944.8	789 406
Oberkirch	75	626	139	840	49 888.4	44 345.5	1 206 993
Pfeffikon	15	187	74	276	14 672.5	13 240.3	282 530
Rickenbach (LU)	98	401	118	617	33 109.5	28 841.3	581 835
Ruswil	315	1 348	388	2 051	108 071.1	94 245.2	1 866 377
Schenkon	88	460	70	618	45 914.0	41 349.4	1 741 527
Schlierbach	43	121	31	195	9 364.0	8 206.5	129 487
Schwarsenbach	17	42	14	73	3 843.1	3 371.2	54 305
Sempach	113	821	160	1 094	77 487.8	69 195.8	2 424 409
Sursee	154	2 333	639	3 126	189 024.9	170 525.0	4 742 575
Triengen	85	715	177	977	52 736.0	46 768.9	1 053 162
Willihof	15	41	9	65	3 090.4	2 621.2	29 005
Winikon	32	195	40	267	12 751.6	11 005.9	139 712
Wolhusen	136	945	263	1 344	74 216.2	66 087.6	1 521 933
Bezirk Willisau	1 993	10 802	2 817	15 612	804 284.4	706 637.3	13 506 718
Alberswil	18	128	25	171	7 944.5	7 040.3	88 783
Altbüron	46	186	43	275	14 680.4	13 001.9	274 621
Altshofen	45	287	58	390	20 379.6	17 771.1	296 384
Buchs (LU)	20	67	27	114	4 954.1	4 329.8	51 385
Dagmersellen	110	824	191	1 125	61 341.1	54 295.2	1 114 274
Ebersecken	31	95	24	150	6 138.5	5 259.5	50 569
Egolswil	25	252	59	336	16 774.1	14 825.6	246 977
Ettiswil	67	365	105	537	28 543.2	24 709.5	520 622
Fischbach	40	135	36	211	9 178.4	8 046.3	110 988
Gettnau	44	269	50	363	17 488.4	15 236.7	264 234
Grossdietwil	53	167	52	272	13 300.6	11 258.7	159 455
Hergiswil bei Willisau	121	377	95	593	25 825.0	22 173.6	316 494
Kottwil	31	76	19	126	5 666.3	4 845.6	45 381
Langnau bei Reiden	38	309	91	438	22 381.8	19 840.6	388 965
Luthern	116	292	78	486	22 876.6	19 950.6	429 049
Menzna	139	584	151	874	42 233.3	36 365.4	528 089
Nebikon	49	555	133	737	41 162.7	36 427.8	790 978
Ohmstal	22	67	13	102	4 903.6	4 208.0	56 884
Pfaffnau	122	564	134	820	46 450.1	40 669.9	853 658
Reiden	105	1 005	265	1 375	73 651.1	65 541.7	1 206 010
Richenthal	29	172	32	233	10 801.7	9 402.3	121 509
Roggliwil	56	151	33	240	10 717.1	9 282.4	96 242
Schötz	109	722	166	997	51 777.3	45 630.9	851 385
Uffikon	29	174	26	229	10 683.4	9 461.3	121 473
Ufhusen	63	174	34	271	12 261.2	10 452.3	123 023
Wauwil	41	381	106	528	27 711.4	24 355.9	432 518
Wikon	36	359	124	519	27 701.9	24 651.0	457 231
Willisau Land	204	838	230	1 272	69 825.6	61 182.7	1 594 978
Willisau Stadt	98	759	301	1 158	61 436.1	55 457.1	1 272 795
Zell (LU)	86	468	116	670	35 495.3	30 963.6	641 764

Pflichtige, Faktoren und Steuererträge nach Gemeinden

Normalfälle

Gemeinden	I - - - Pflichtige nach Berufsgruppen - - - I				I - - - Faktoren - - - I		Steuererträge in Fr.
	Selb- ständige	Unselb- ständige	Rentner, Pens.	Total	Reines Einkommen in 1000 Fr.	Steuerbares Einkommen in 1000 Fr.	
Kanton Uri	1 172	8 810	3 080	13 062	776 961.8	709 323.8	22 904 366
Altdorf (UR)	236	2 070	949	3 255	272 940.8	257 832.3	14 556 805
Andermatt	61	415	140	616	34 890.9	31 834.6	684 143
Attinghausen	49	337	112	498	25 219.7	22 468.6	397 557
Bauen	15	54	21	90	5 265.4	4 747.7	131 423
Bürglen (UR)	137	947	268	1 352	66 977.7	59 792.8	1 102 017
Erstfeld	82	1 091	470	1 643	81 947.4	74 093.6	1 049 082
Flüelen	65	423	169	657	36 143.0	33 124.0	810 312
Göschenen	19	159	63	241	12 621.1	11 377.8	176 574
Gurtellen	33	173	74	280	12 175.1	11 022.7	129 978
Hospental	11	63	30	104	4 810.5	4 290.0	63 037
Isenthal	43	103	24	170	6 952.4	5 925.1	59 013
Realp	7	55	21	83	3 881.1	3 391.6	36 849
Schattdorf	96	1 328	307	1 731	97 941.1	87 323.6	1 924 861
Seedorf (UR)	32	354	77	463	25 932.7	22 933.9	546 694
Seelisberg	42	117	40	199	9 575.3	8 682.7	152 252
Silenen	70	549	174	793	38 040.1	33 643.5	436 008
Sisikon	27	64	29	120	6 513.2	5 854.3	138 791
Spiringen	78	202	36	316	13 412.1	11 708.3	142 751
Unterschächen	37	162	24	223	10 108.6	8 715.6	111 459
Wassen	32	144	52	228	11 613.6	10 561.1	254 760

Pflichtige, Faktoren und Steuererträge nach Gemeinden

N o r m a l f ä l l e

G e m e i n d e n	I - - - Pflichtige nach Berufsgruppen - - - I				I - - - Faktoren - - - I		Steuererträge in Fr.
	Selb- ständige	Unselb- ständige	Rentner, Pens.	Total	Reines Einkommen in 1000 Fr.	Steuerbares Einkommen in 1000 Fr.	
Kanton Schwyz	4 576	33 616	8 102	46 294	2 907 909.0	2 634 430.0	82 067 364
Bezirk Einsiedeln	512	3 208	906	4 626	269 175.6	243 443.9	6 188 474
Einsiedeln	512	3 208	906	4 626	269 175.6	243 443.9	6 188 474
Bezirk Gersau	77	488	189	754	40 859.9	36 953.8	1 016 632
Gersau	77	488	189	754	40 859.9	36 953.8	1 016 632
Bezirk Hölfe	714	6 504	1 225	8 443	666 403.3	616 184.1	27 696 835
Feusisberg	178	966	193	1 337	101 373.2	93 410.0	4 222 432
Freienbach	356	3 891	690	4 937	380 300.8	351 159.8	14 944 564
Wollerau	180	1 647	342	2 169	184 729.3	171 614.3	8 529 839
Bezirk Küssnacht	347	2 818	716	3 881	248 446.5	225 921.3	6 988 212
Küssnacht am Rigi	347	2 818	716	3 881	248 446.5	225 921.3	6 988 212
Bezirk March	1 121	8 983	1 842	11 946	751 541.3	677 837.9	20 521 442
Altendorf	193	1 266	200	1 659	112 635.7	102 284.5	3 507 782
Galgenen	170	1 081	204	1 455	90 607.7	81 953.4	2 544 591
Innerthal	15	44	13	72	3 276.2	2 950.5	38 893
Lachen	144	1 919	539	2 602	176 350.5	161 995.4	5 696 356
Reichenburg	93	648	135	876	49 222.7	43 722.6	934 435
Schübelbach	199	2 022	337	2 558	147 379.6	130 217.6	2 839 836
Tuggen	102	650	146	898	68 518.1	62 490.3	2 985 310
Vorderthal	78	257	43	378	18 037.6	15 782.6	220 180
Wangen (SZ)	127	1 096	225	1 448	85 513.2	76 441.0	1 754 059
Bezirk Schwyz	1 805	11 615	3 224	16 644	931 482.4	834 089.0	19 655 769
Alpthal	35	103	24	162	7 273.1	6 407.0	73 636
Arth	263	2 357	702	3 322	183 398.6	165 002.1	3 535 477
Illgau	31	154	27	212	9 445.9	7 763.4	74 370
Ingenbohl	185	1 888	580	2 653	156 762.4	141 898.6	3 753 738
Lauerz	38	189	38	265	12 493.1	10 890.8	144 100
Morschach	50	159	41	250	12 801.4	11 120.2	212 256
Muotathal	184	834	189	1 207	58 393.4	51 022.5	893 328
Oberiberg	57	131	31	219	11 405.3	10 048.8	196 830
Riemenstalden	11	17	1	29	1 164.1	1 007.4	10 265
Rothenthurm	97	471	94	662	34 427.1	29 957.7	570 411
Sattel	94	308	83	485	23 697.0	21 029.2	364 177
Schwyz	483	3 606	1 094	5 183	317 850.5	287 625.6	8 223 971
Steinen	106	729	163	998	53 354.6	47 226.0	925 489
Steinerberg	44	181	47	272	12 859.5	11 336.5	185 124
Unteriberg	127	488	110	725	36 156.4	31 753.2	492 597

Pflichtige, Faktoren und Steuererträge nach Gemeinden

Normalfälle

Gemeinden	I - - - Pflichtige nach Berufsgruppen - - - I				I - - - Faktoren - - - I		Steuererträge in Fr.
	Selb- ständige	Unselb- ständige	Rentner, Pens.	Total	Reines Einkommen in 1000 Fr.	Steuerbares Einkommen in 1000 Fr.	
Kanton Obwalden	1 419	7 506	2 294	11 219	617 146.2	554 342.9	12 875 344
Alpnach	165	1 188	283	1 636	85 856.2	77 326.8	1 500 833
Engelberg	157	660	278	1 095	60 546.0	54 849.2	1 367 946
Giswil	153	775	238	1 166	58 525.5	51 431.6	860 569
Kerns	244	1 267	319	1 830	93 902.4	83 677.1	1 475 478
Lungern	110	429	192	731	36 432.4	32 160.4	609 172
Sachseln	168	1 038	304	1 510	84 936.6	76 644.3	1 849 610
Sarnen	422	2 149	680	3 251	196 947.1	178 253.5	5 211 736

Pflichtige, Faktoren und Steuererträge nach Gemeinden

Normalfälle

Gemeinden	I - - - Pflichtige nach Berufsgruppen - - - I				I - - - Faktoren - - - I		Steuererträge in Fr.
	Selb- ständige	Unselb- ständige	Rentner, Pens.	Total	Reines Einkommen in 1000 Fr.	Steuerbares Einkommen in 1000 Fr.	
Kanton Nidwalden	1 184	10 598	2 738	14 520	972 232.2	890 140.9	33 243 401
Beckenried	91	761	222	1 074	61 410.0	55 657.3	1 447 173
Buochs	133	1 342	366	1 841	106 431.5	95 546.6	2 216 872
Dallenwil	59	455	97	611	30 834.1	27 185.9	473 358
Emmetten	34	316	77	427	25 172.8	22 783.0	741 587
Ennetbürgen	79	1 151	325	1 555	102 188.4	93 299.1	3 252 310
Ennetmoos	90	504	88	682	39 513.3	34 812.3	885 864
Hergiswil (NW)	157	1 483	486	2 126	214 199.3	203 656.5	12 994 818
Oberdorf (NW)	113	792	130	1 035	59 548.7	52 812.6	1 258 460
Stans	178	1 990	536	2 704	168 824.9	153 443.1	4 377 612
Stansstad	146	1 380	291	1 817	130 701.1	121 497.5	4 999 727
Wolfenschiessen	104	424	120	648	33 408.1	29 447.0	595 620

Pflichtige, Faktoren und Steuererträge nach Gemeinden

Normalfälle

Gemeinden	I - - - Pflichtige nach Berufsgruppen - - - I				I - - - Faktoren - - - I		Steuererträge in Fr.
	Selb- ständige	Unselb- ständige	Rentner, Pens.	Total	Reines Einkommen in 1000 Fr.	Steuerbares Einkommen in 1000 Fr.	
Kanton Glarus	1 255	10 697	3 960	15 912	898 228.3	806 051.8	18 744 559
Betschwanden	4	36	25	65	3 368.7	3 048.3	46 506
Bilten	54	662	81	797	44 567.1	39 596.6	781 745
Braunwald	25	113	46	184	10 361.2	9 315.9	224 831
Diesbach (GL)	12	86	22	120	6 156.9	5 403.1	102 270
Elm	74	163	96	333	16 443.3	14 541.4	287 971
Engi	33	190	97	320	15 861.3	14 009.9	202 177
Ennenda	94	719	357	1 170	65 983.7	59 676.0	1 444 699
Filzbach	18	108	42	168	8 745.6	7 579.4	115 863
Glarus	165	1 674	667	2 506	153 372.0	140 649.8	4 206 830
Haslen	17	151	72	240	12 544.4	11 006.7	199 764
Hätzingen	9	107	44	160	7 692.2	6 690.7	102 761
Leuggelbach	4	41	21	66	3 398.7	3 056.8	52 619
Linthal	52	382	120	554	29 157.1	25 582.3	496 703
Luchsingen	18	155	82	255	12 360.5	10 775.2	149 208
Matt	26	92	38	156	7 834.5	6 864.3	113 623
Mitlödi	34	307	82	423	24 729.6	22 021.0	525 102
Mollis	102	823	263	1 188	69 312.1	62 012.3	1 491 019
Mühlehorn	13	139	56	208	10 819.3	9 766.7	192 658
Näfels	112	1 124	368	1 604	93 472.1	84 113.7	2 097 915
Netstal	84	781	301	1 166	69 165.0	62 179.0	1 523 409
Nidfurn	9	77	45	131	6 199.9	5 589.3	91 713
Niederurnen	84	934	357	1 375	79 252.4	71 024.2	1 733 170
Oberurnen	53	537	130	720	37 494.7	33 267.4	514 317
Obstalden	21	105	40	166	8 145.9	7 243.4	111 180
Riedern	20	199	55	274	14 864.3	13 099.4	213 808
Rüti (GL)	13	130	48	191	9 804.5	8 407.7	110 584
Schwanden (GL)	81	709	304	1 094	61 540.0	55 444.4	1 304 365
Schwändi	15	78	64	157	8 466.8	7 597.2	130 811
Sool	9	75	37	121	7 114.5	6 489.7	176 938

Pflichtige, Faktoren und Steuererträge nach Gemeinden

Normalfälle

Gemeinden	I - - - Pflichtige nach Berufsgruppen - - - I				I - - - Faktoren - - - I		Steuererträge in Fr.
	Selb- ständige	Unselb- ständige	Rentner, Pens.	Total	Reines Einkommen in 1000 Fr.	Steuerbares Einkommen in 1000 Fr.	
Kanton Zug	839	31 235	5 739	37 813	2 841 701.0	2 622 893.0	106 101 068
Baar	159	6 200	1 036	7 395	522 664.6	480 431.5	17 352 203
Chan	123	4 246	675	5 044	346 269.2	316 465.2	10 307 852
Hünenberg	61	2 194	216	2 471	221 582.7	204 476.2	9 760 042
Menzingen	37	1 142	221	1 400	88 188.3	79 716.6	2 412 961
Neuheim	21	569	43	633	45 787.0	41 254.2	1 370 163
Oberägeri	51	1 303	238	1 592	116 758.0	107 076.8	4 420 658
Risch	47	1 920	274	2 241	160 045.5	145 704.2	5 445 677
Steinhausen	60	2 819	287	3 166	223 448.3	203 176.9	6 185 317
Unterägeri	63	2 327	430	2 820	192 074.9	176 501.3	5 986 317
Walchwil	29	925	158	1 112	101 641.8	94 958.6	5 063 862
Zug	188	7 590	2 161	9 939	823 240.7	773 131.5	37 796 016

Contribuables, facteurs et rendements de l'impôt par communes

C A S N O R M A U X

C o m m u n e s	I- Contribuables par groupes de professions-I				I- - - Facteurs - - - I		Rendements de l'impôt en fr.
	Pers.indé- pendantes	Pers. dé- pendantes	Retraités,	Total	Revenu net en 1000 fr.	Revenu imposable en 1000 fr.	
Canton de Fribourg	7 733	56 332	15 362	79 427	4 478 407.5	3 992 091.4	92 272 832
District de la Broye	858	4 467	1 480	6 805	360 954.0	317 763.7	5 971 835
Aumont	20	85	29	134	6 837.2	5 903.0	89 688
Autavaux	5	40	14	59	2 925.7	2 568.7	29 905
Bollion	3	34	4	41	1 962.4	1 740.9	31 475
Bussey (FR)	15	48	22	85	4 644.9	4 043.6	67 028
Châbles	15	90	29	134	7 407.3	6 524.4	143 739
Chapelle (Broye)	7	10	5	22	831.1	743.4	6 855
Châtillon (FR)	5	60	19	84	4 624.4	4 043.3	66 702
Cheyry	16	56	20	92	4 251.7	3 608.0	37 912
Cheyres	32	126	78	236	12 659.9	11 352.6	209 855
Cugy (FR)	35	210	69	314	16 878.8	15 037.5	339 708
Delley	25	80	34	139	7 785.9	6 969.9	197 810
Domdidier	80	494	110	684	38 554.9	33 717.7	648 177
Dompierre (FR)	34	110	45	189	8 785.1	7 667.1	101 618
Estavayer-le-Lac	91	943	299	1 333	76 317.0	68 170.4	1 597 933
Fétigny	19	126	42	187	9 150.0	7 978.1	112 550
Font	10	57	22	89	4 525.7	4 001.2	57 538
Forel (FR)	18	59	18	95	4 797.9	4 051.9	46 879
Frasses	13	40	12	65	3 432.1	3 053.6	49 476
Gletterens	21	87	25	133	7 191.5	6 335.0	127 022
Granges-de-Vesin	6	29	9	44	2 224.9	1 932.5	40 244
Léchelles	25	123	36	184	9 646.1	8 512.4	146 405
Lully (FR)	9	82	20	111	6 204.1	5 498.6	106 734
Mannens-Grandsivaz	37	104	21	162	7 792.3	6 817.4	86 532
Ménières	16	52	23	91	4 881.7	4 183.7	64 953
Montagny-la-Ville	17	88	28	133	7 213.0	6 261.5	94 213
Montagny-les-Monts	38	198	68	304	15 198.6	13 258.2	202 511
Montbrelloz	12	50	14	76	3 910.5	3 309.9	41 155
Montet (Broye)	14	64	23	101	5 476.0	4 748.6	100 700
Morens (FR)	12	31	11	54	2 739.1	2 421.3	37 356
Murist	36	78	43	157	7 586.7	6 627.3	118 969
Nuvilly	16	62	26	104	4 937.2	4 354.4	58 034
Portalban	9	68	15	92	5 566.0	5 016.3	170 549
Praratoud	5	7	6	18	792.2	656.8	6 372
Prévondavaux	6	16	3	25	1 334.9	1 158.4	28 593
Rueyres-les-Prés	13	49	19	81	3 978.4	3 482.4	54 033
Russy	11	27	14	52	2 310.7	1 969.6	19 122
Saint-Aubin (FR)	37	263	84	384	20 899.8	18 427.9	321 533
Seiry	5	38	13	56	2 579.4	2 227.5	28 584
Sévoz	15	39	11	65	3 301.7	2 945.2	46 907
Surpierre	9	54	26	89	4 125.2	3 633.3	62 309
Vallon	14	46	14	74	3 562.8	3 040.9	37 426
Vesin	7	50	21	78	3 971.3	3 473.2	54 485
Villeneuve (FR)	11	62	25	98	4 582.7	4 080.4	52 892
Vuissens	14	32	11	57	2 575.2	2 215.7	29 354
District de la Glâne	800	3 627	1 052	5 479	281 610.0	245 339.4	4 358 762
Auboranges	13	38	6	57	2 806.7	2 491.7	36 240
Berlens	11	39	4	54	3 089.6	2 643.8	46 172
Billens	13	82	35	130	7 062.1	6 219.9	117 681
Bionnens	6	13	3	22	954.3	818.3	7 871
Chapelle (Glâne)	8	39	7	54	2 554.1	2 246.2	31 634
Le Châtelard	27	54	16	97	4 085.7	3 550.1	41 701
Châtonnaye	27	107	25	159	7 875.6	6 892.6	105 170
Chavannes-les-Forts	21	60	17	98	4 569.4	3 918.7	48 038
Chavannes-s-Orsonnens	15	54	15	84	3 980.0	3 432.0	48 703
Les Ecasseys	6	3	5	14	517.5	443.3	3 811
Ecublens (FR)	14	36	17	67	3 712.4	3 272.3	92 262
Esmons	12	25	5	42	2 471.1	2 167.5	59 626
Estévenens	8	25	3	36	1 550.2	1 339.0	13 913
Gillarens	11	27	10	48	2 014.6	1 662.9	14 735
Grangettes	10	25	6	41	2 034.6	1 728.0	20 838
Hennens	9	18	7	34	1 446.3	1 218.7	11 404

Contribuables, facteurs et rendements de l'impôt par communes

C a s n o r m a u x

C o m m u n e s	I- Contribuables par groupes de professions-I				I- - - Facteurs - - - I		Rendements de l'impôt en fr.
	Pers.indé- pendantes	Pers. dé- pendantes	Retirés, Retraités	Total	Revenu net en 1000 fr.	Revenu imposable en 1000 fr.	
La Joux (FR)	27	62	13	102	4 423.8	3 774.8	45 191
Lieffrens	5	7	5	17	767.4	671.5	7 464
Lussy (FR)	22	80	20	122	6 728.5	5 783.6	114 164
La Magne	5	7	3	15	680.5	590.0	9 708
Massonnens	21	88	13	122	5 941.3	5 102.6	70 770
Mézières (FR)	28	140	33	201	10 989.7	9 556.4	173 237
Middes	20	69	26	115	6 115.5	5 424.2	99 833
Montet (Glâne)	10	34	9	53	2 636.2	2 266.0	26 252
Mossel	13	23	10	46	2 159.1	1 869.9	27 607
La Neirigue	5	10	4	19	937.3	808.3	10 539
Orsonnens	19	59	11	89	4 454.5	3 861.6	55 667
Prez-vers-Siviriez	19	35	21	75	3 319.2	2 833.3	33 689
Promasens	11	42	15	68	3 319.6	2 861.8	35 245
Romont	110	943	281	1 334	75 437.9	66 516.0	1 535 811
Rue	34	127	35	196	9 168.4	7 925.1	105 372
Siviriez	35	206	50	291	14 219.7	12 296.6	165 452
Socmentier	16	38	7	61	2 624.4	2 221.2	23 151
Torny-le-Grand	15	76	19	110	5 761.4	4 940.8	74 111
Ursey	19	126	42	187	9 627.2	8 387.8	133 424
Vauderens	14	88	20	122	6 722.1	5 777.5	96 010
Villaraboud	16	54	15	85	4 023.1	3 485.5	61 805
Villaryiroud	15	65	25	105	5 080.8	4 425.0	63 199
Villariaz	20	76	11	107	5 955.8	5 073.0	102 813
Villaraboud	18	88	25	131	6 525.5	5 567.0	93 505
Villarsiviriaux	11	40	14	65	2 970.5	2 609.2	38 627
Villaz-Saint-Pierre	30	219	85	334	16 528.2	14 630.1	250 209
Vuarmarens	9	69	23	101	4 930.9	4 303.9	58 113
Vuisternens-d-Romont	22	111	36	169	8 837.3	7 731.7	147 995
District de la Gruyère	1 263	8 484	2 929	12 676	668 309.2	593 763.7	11 808 670
Albeuve	18	139	57	214	10 131.9	8 932.3	113 328
Avry-devant-Pont	24	107	23	154	8 042.8	7 141.3	120 968
Botterens	14	68	22	104	4 724.2	4 219.5	65 650
Broc	43	501	231	775	40 270.1	35 842.3	602 753
Bulle	246	2 442	932	3 620	198 501.6	177 738.0	4 120 918
Cerniat (FR)	21	67	30	118	5 069.4	4 314.5	42 357
Charmey	64	335	154	553	30 184.7	27 006.0	633 064
Châtel-sur-Montsalvens	8	45	13	66	3 193.5	2 730.0	33 111
Corbières	16	91	23	130	7 369.2	6 556.2	142 901
Crésuz	9	52	37	98	6 026.8	5 580.5	155 354
Echarlens	26	109	34	169	9 234.2	8 215.7	178 916
Enney	6	118	39	163	8 563.6	7 589.4	121 451
Estavannens	15	69	31	115	5 396.6	4 671.2	67 990
Grandvillard	31	136	41	208	9 830.3	8 593.6	105 910
Gruyères	53	346	153	552	31 750.8	28 568.5	662 571
Gumfens	24	156	34	214	11 523.7	10 349.7	184 795
Hauteville	24	91	34	149	6 983.7	6 130.7	97 973
Jaun	40	143	58	241	11 966.6	10 303.9	167 187
Lessoc	14	36	18	68	3 175.8	2 745.8	37 890
Marsens	17	219	58	294	16 692.0	14 737.9	282 428
Maules	17	41	12	70	3 703.8	3 215.8	71 709
Monthovon	15	39	39	93	3 741.5	3 230.0	34 026
Morlon	24	116	27	167	9 480.2	8 445.7	204 984
Neirivue	14	82	25	121	6 084.2	5 380.6	92 650
Le Pâquier (FR)	23	209	54	286	16 372.7	14 465.9	293 055
Le Bry	16	71	16	103	4 442.6	3 898.8	42 731
Pont-la-Ville	20	128	17	165	8 423.9	7 469.0	149 989
Riaz	49	396	90	535	30 799.8	27 264.4	582 662
La Roche	58	268	70	396	19 578.7	17 414.8	336 734
Romanens	15	49	16	80	3 816.3	3 345.1	46 768
Rueyres-Treyfayes	9	17	10	36	1 501.9	1 297.6	20 530
Sâles (Gruyère)	39	106	22	167	8 589.3	7 352.1	111 235
Sorens	35	197	46	278	12 752.4	11 254.0	156 399
La Tour-de-Trême	77	765	236	1 078	54 762.4	48 580.8	854 568
Vaulruz	48	186	42	276	12 994.4	11 510.4	171 016
Villarbeney	6	18	8	32	1 600.0	1 385.6	15 940
Villars-sous-Mont	2	53	13	68	2 947.7	2 629.1	29 421
Villarvolard	13	51	13	77	4 099.3	3 631.3	61 832
Vuadens	61	374	131	566	28 910.7	25 497.8	407 133
Vuippens	9	48	20	77	5 075.9	4 527.9	187 773

Contribuables, facteurs et rendements de l'impôt par communes

C a s n o r m a u x

C o m m u n e s	I- Contribuables par groupes de professions-I				I- - - Facteurs - - - I		Rendements de l'impôt en fr.
	Pers.indé- pendantes	Pers. dé- pendantes	Rentiers, Retraités	Total	Revenu net en 1000 fr.	Revenu imposable en 1000 fr.	
District de la Sarine	1 876	20 748	4 880	27 504	1 685 500.6	1 516 795.4	41 777 035
Arconciel	22	154	27	203	14 214.9	12 652.7	441 222
Autafond	8	17	3	28	1 253.4	1 087.7	16 641
Autigny	33	134	33	200	9 706.2	8 566.2	144 296
Avry-sur-Matran	39	325	34	398	27 549.4	24 528.6	804 036
Belfaux	62	558	124	744	46 214.8	40 964.8	1 029 608
Bonnefontaine	15	128	24	167	8 828.7	7 800.9	133 304
Chénens	19	94	26	139	8 176.2	7 102.6	143 768
Chésopelloz	9	23	4	36	3 718.5	3 498.1	274 252
La Corbaz	14	65	6	85	4 552.5	3 954.2	70 235
Corjolens	7	23	4	34	1 533.1	1 359.7	16 732
Cormagens	7	26	3	36	2 147.3	1 957.7	46 194
Corminboeuf	46	422	57	525	38 144.9	34 166.5	1 144 718
Corpataux	16	160	29	205	12 044.3	10 655.4	191 856
Corseroy	17	54	9	80	4 207.1	3 568.8	47 911
Cottens (FR)	33	198	47	278	16 369.7	14 177.7	317 833
Ecuwillens	25	162	50	237	11 593.7	10 322.2	149 011
Ependes (FR)	28	251	38	317	20 639.0	18 289.7	514 734
Essert (FR)	11	48	11	70	3 844.3	3 419.3	93 715
Estavayer-le-Gibloux	12	28	11	51	2 408.1	2 075.6	29 043
Farvagny	59	382	70	511	29 152.6	25 392.2	539 167
Ferpicloz	9	46	14	69	8 753.1	8 273.3	582 923
Fribourg	573	8 742	2 634	11 949	704 518.7	642 762.7	17 752 155
Givisiez	42	537	86	665	44 461.8	39 900.4	1 129 011
Granges-Paccot	36	551	93	680	39 853.5	35 782.2	849 383
Grolley	31	347	62	440	25 820.3	22 687.2	461 715
Lentigny	23	167	39	229	12 546.1	11 035.1	208 836
Lossy-Formangueries	20	62	10	92	6 043.4	5 313.8	161 724
Lovens	12	34	14	60	3 254.3	3 925.7	61 221
Magnedens	6	20	5	31	1 567.6	1 338.1	18 510
Marly	122	1 840	290	2 252	151 181.5	135 430.2	4 035 038
Matran	26	283	45	354	24 809.8	22 019.4	710 922
Montévrax	13	130	20	163	8 340.0	7 392.7	112 008
Meyruz (FR)	34	382	66	482	31 186.6	28 000.3	831 084
Noréaz	22	100	24	146	8 499.4	7 426.7	155 381
Oberried (FR)	5	31	7	43	2 154.1	1 823.1	23 917
Onnens (FR)	17	119	19	155	8 974.8	7 859.7	154 078
Pierrefortscha	11	27	10	48	3 389.8	3 101.5	126 929
Ponthaux	19	113	27	159	8 143.5	7 125.7	100 378
Posieux	11	230	26	267	15 736.3	13 821.5	257 666
Praroman	38	252	63	353	22 408.9	20 022.0	550 252
Prez-vers-Noréaz	40	182	46	268	14 651.7	12 875.6	249 012
Rossens (FR)	23	288	41	352	21 416.5	18 869.3	411 448
Rueyres-Saint-Laurent	13	51	19	83	4 783.7	4 184.0	101 861
Senèdes	7	38	5	50	2 567.0	2 202.9	30 536
Treyvaux	50	320	58	428	22 103.5	19 318.4	288 177
Villarlod	9	70	19	98	4 789.1	4 207.3	56 982
Villars-sur-Glâne	152	2 268	475	2 895	199 889.1	180 354.7	5 993 672
Villarsel-le-Gibloux	9	61	15	85	3 874.2	3 406.3	39 753
Villarsel-sur-Marly	4	17	0	21	1 340.0	1 168.0	32 488
Vuisternens-en-Ogoz	12	155	33	200	9 989.2	8 771.2	151 601
Zénauva	5	33	5	43	2 154.4	1 855.8	30 098
Bezirk See (Lac)	1 080	6 373	1 914	9 367	544 964.9	486 873.2	11 692 682
Agriswil	9	27	12	48	2 547.1	2 222.1	32 700
Barberêche	36	117	34	187	10 279.7	9 132.0	220 288
Büchlen	17	27	8	52	2 830.3	2 483.6	48 724
Cordast	28	169	34	231	12 649.0	11 028.3	225 443
Cormérod	11	53	14	78	3 557.0	3 114.0	43 966
Corsalettes	6	23	1	30	1 562.9	1 381.5	29 858
Courgevaux	20	234	64	318	17 434.7	15 515.3	292 158
Courlevon	23	66	21	110	7 071.6	6 386.6	232 439
Cournillens	11	60	20	91	4 389.8	3 824.4	55 565

Contribuables, facteurs et rendements de l'impôt par communes

C a s n o r m a u x

C o m m u n e s	I- Contribuables par groupes de professions-I				I- - - Facteurs - - - I		Rendements de l'impôt en fr.
	Pers.indé- pendantes	Pers. dé- pendantes	Rentiers, Retraités	Total	Revenu net en 1000 fr.	Revenu imposable en 1000 fr.	
Courtaman	16	250	39	305	17 745.6	15 372.5	272 377
Courtepin	17	410	72	499	30 307.3	26 276.2	518 305
Courtion	18	70	18	106	4 875.0	4 276.9	51 532
Cressier (FR)	20	184	43	247	13 460.2	12 034.8	240 697
Fräschels	21	80	32	133	7 331.7	6 394.7	129 910
Galmiz	38	133	42	213	11 463.6	10 223.9	187 565
Gempenach	15	54	20	89	4 766.6	4 166.1	73 075
Grang	8	38	8	54	9 202.8	8 965.6	763 850
Gurmels	43	306	84	433	23 024.0	20 328.0	385 549
Guschelmuth	18	67	21	106	5 440.1	4 665.8	77 087
Jeuss	11	67	20	98	5 560.0	4 866.0	88 828
Kerzers	130	898	244	1 272	73 119.9	65 412.3	1 449 667
Kleinbödingen	20	115	20	155	8 457.7	7 515.3	132 073
Kleingurmels	1	29	9	39	2 239.9	2 001.1	55 901
Liebistorf	24	140	41	205	10 082.5	8 824.1	128 710
Lurtigen	19	30	10	59	2 868.3	2 403.7	34 115
Meyriez	10	105	47	162	12 213.5	11 316.4	425 593
Misery	9	114	27	150	8 527.9	7 505.8	134 948
Muntelier	32	187	57	276	19 057.7	17 364.7	526 310
Murten	156	1 296	451	1 903	112 835.8	102 207.4	2 618 607
Ried bei Kerzers	59	147	45	251	13 106.6	11 655.7	216 934
Salvenach	28	67	50	145	7 413.8	6 536.8	103 606
Ulmiz	21	62	26	109	5 837.8	5 126.1	104 688
Villarepos	19	118	33	170	9 211.6	8 253.5	145 748
Bas-Vully	78	327	121	526	32 478.6	29 445.6	849 160
Haut-Vully	66	206	94	366	24 204.2	21 834.9	688 416
Wallenbuch	4	28	5	37	1 877.0	1 642.1	32 807
Wallenried	18	69	27	114	5 933.1	5 169.4	75 483
Bezirk Sense (Singine)	1 366	9 917	2 273	13 556	716 136.4	635 995.3	12 316 652
Alterswil	94	444	112	650	31 950.7	28 018.3	475 636
Brünisried	17	128	32	177	8 821.9	7 737.6	102 171
Düdingen	214	1 887	411	2 512	144 444.2	129 302.4	3 138 619
Giffers	42	373	64	479	24 008.4	21 241.8	339 841
Bödingen	92	713	153	958	52 984.8	46 606.1	900 419
Heitenried	48	284	53	385	18 721.3	16 549.1	247 113
Oberschrot	37	221	70	328	15 800.7	13 843.8	205 131
Plaffeien	76	488	160	724	33 883.6	30 146.4	456 231
Plasselb	29	305	50	384	18 893.1	16 607.6	231 650
Rechthalten	41	280	61	382	19 387.1	17 012.7	260 681
St.Antoni	100	474	98	672	32 325.5	28 072.0	429 604
St.Silvester	34	274	37	345	15 927.9	14 020.7	164 588
St.Ursen	74	274	77	425	20 240.2	17 877.4	272 563
Schmitten (FR)	105	813	206	1 124	60 642.3	54 169.8	1 113 830
Tafers	75	666	146	887	53 951.5	48 332.5	1 270 542
Tentlingen	37	332	59	428	23 363.4	20 650.8	429 043
Ueberstorf	97	552	133	782	41 789.4	37 031.1	707 000
Wünnewil-Flamatt	141	1 299	325	1 765	92 367.1	82 898.1	1 505 153
Zumholz	13	110	26	149	6 633.3	5 877.1	66 837
District de la Veveyse	490	2 716	834	4 040	220 932.4	195 560.7	4 347 196
Attalens	60	466	128	654	38 201.4	33 596.5	812 799
Besencens	9	21	6	36	1 639.1	1 424.3	17 638
Bossonnens	24	240	54	318	15 874.1	13 738.2	200 880
Bouloz	19	33	11	63	3 189.4	2 801.7	51 214
Châtel-Saint-Denis	158	1 044	364	1 566	89 263.0	80 350.2	2 062 041
Le Crêt	27	65	24	116	5 207.7	4 532.6	63 730
Fiaugères	18	29	9	56	3 086.9	2 719.8	95 029
Granges (Veveyse)	17	167	35	219	14 213.2	12 735.4	412 803
Grattavache	13	48	14	75	3 320.3	2 872.4	28 502
Pont (Veveyse)	4	34	11	49	2 524.2	2 261.3	33 423
Porsel	31	72	17	120	5 512.6	4 761.3	51 313
Progens	15	57	11	83	4 227.3	3 648.6	55 778
Remaufens	24	139	46	209	11 430.1	9 866.9	161 019
Saint-Martin (FR)	26	75	29	130	6 694.5	5 728.9	80 271
Semsaies	45	226	75	346	16 548.6	14 522.6	220 756

Pflichtige, Faktoren und Steuererträge nach Gemeinden

Normalfälle

Gemeinden	I- - - Pflichtige nach Berufsgruppen - - - I				I- - - Faktoren - - - I		Steuererträge in Fr.
	Selb- ständige	Unselb- ständige	Rentner, Pens.	Total	Reines Einkommen in 1000 Fr.	Steuerbares Einkommen in 1000 Fr.	
Kanton Solothurn	12 855	63 719	19 990	96 564	5 632 466.6	5 158 232.5	130 497 553
Bezirk Gäu	611	4 223	965	5 799	324 050.5	293 754.6	6 453 839
Egerkingen	91	766	141	998	56 323.9	51 114.7	1 180 990
Härkingen	50	268	58	376	23 120.6	20 918.7	582 091
Kastenholz	60	405	97	562	31 261.9	27 991.1	563 685
Neuendorf	79	376	74	529	28 555.3	25 706.8	493 657
Niederbuchsiten	36	232	43	311	15 949.1	14 167.1	211 798
Oberbuchsiten	64	486	104	654	35 536.8	32 403.4	630 566
Oensingen	151	1 169	292	1 612	95 455.1	87 357.0	2 254 007
Wolfwil	80	521	156	757	37 847.8	34 095.8	537 045
Bezirk Thal	608	3 537	1 223	5 368	274 070.1	246 803.2	4 838 353
Aedermannsdorf	31	121	36	188	9 598.0	8 496.3	185 263
Balsthal	195	1 455	530	2 180	117 877.1	107 256.2	2 288 309
Gänsbrunnen	13	16	9	38	1 559.6	1 334.9	13 572
Herbetwil	31	175	49	255	11 047.3	9 898.0	118 426
Holderbank (SO)	37	176	59	272	15 659.1	14 413.9	472 702
Laupersdorf	60	387	135	582	28 319.2	24 911.3	354 993
Matzendorf	62	300	89	451	23 230.5	20 707.6	460 065
Mümliswil-Ramiswil	127	630	179	936	45 627.3	40 890.3	688 125
Welschenrohr	52	277	137	466	21 152.0	18 894.7	256 898
Bezirk Bucheggberg	542	1 494	474	2 510	141 257.1	128 092.6	3 131 044
Aetigkofen	10	26	8	44	2 134.5	1 882.8	25 596
Aetingen	27	60	23	110	6 414.6	5 871.7	174 494
Balm bei Messen	14	15	7	36	2 332.5	2 130.5	77 484
Bibern (SO)	22	40	17	79	3 906.2	3 425.8	72 784
Biezwil	25	53	25	103	5 273.9	4 822.8	119 239
Brügglen	13	44	20	77	3 721.5	3 455.4	61 722
Brunenthal	15	47	11	73	4 085.4	3 674.3	100 458
Gächliwil	4	10	9	23	1 166.5	1 054.0	22 244
Gossliwil	15	38	14	67	3 245.9	2 904.8	41 842
Hessigkofen	20	39	12	71	4 757.4	4 333.6	144 333
Küttigkofen	18	42	17	77	4 374.8	3 954.9	87 867
Kyburg-Buchegg	22	66	17	105	6 339.0	5 602.3	126 360
Lüsslingen	19	111	46	176	9 743.1	8 844.2	160 585
Lüterkofen-Ichertswil	47	185	48	280	17 348.6	15 912.1	471 263
Lütterswil	23	56	20	99	6 178.9	5 623.4	183 925
Messen	76	201	47	324	18 144.8	16 573.6	395 440
Mühledorf (SO)	29	50	18	97	5 029.9	4 354.6	77 127
Nennigkofen	32	106	40	178	11 219.7	10 375.9	330 090
Oberramsern	14	11	13	38	2 346.4	2 184.7	83 301
Schnottwil	71	208	47	326	17 077.9	15 369.8	282 906
Tschoppach	12	48	7	67	3 423.8	3 033.9	51 152
Unterramsern	14	38	8	60	2 991.8	2 707.5	40 832
Bezirk Dorneck	993	4 032	1 109	6 134	409 055.6	375 720.1	11 770 148
Bättwil	28	189	27	244	15 964.4	14 601.3	375 811
Büren (SO)	45	176	37	258	14 956.2	13 531.6	324 822
Dornach	324	1 405	501	2 230	148 209.9	137 934.2	4 641 716
Gempfen	46	145	37	228	14 465.4	13 157.8	392 542
Hochwald	104	212	45	361	23 934.6	22 065.6	658 992
Hofstetten-Flüh	155	643	120	918	69 135.1	63 429.8	2 389 515
Metzerlen	36	189	57	282	17 636.8	16 036.4	484 261
Nuglar-St. Pantaleon	74	307	78	459	28 649.3	26 114.0	672 613
Rodersdorf	62	271	53	386	27 768.8	24 849.5	679 144
Seewen	75	201	74	350	18 986.1	17 386.7	394 544
Witterswil	44	294	80	418	29 349.0	26 613.2	756 188
Bezirk Gösgen	903	5 975	1 699	8 577	492 407.9	446 606.5	10 387 611
Hauenstein-Ifenthal	23	46	24	93	4 791.6	4 230.1	80 141
Kienberg	36	100	29	165	8 061.2	7 260.7	121 216
Lostorf	150	841	207	1 198	80 623.0	73 877.6	2 525 076
Niedererlinsbach	79	558	192	829	46 571.5	42 073.9	863 267
Niedergösgen	114	997	295	1 406	78 887.0	71 011.4	1 480 213
Obererlinsbach	24	128	39	191	9 873.2	8 861.8	149 103
Obergösgen	72	547	118	737	38 763.3	34 898.8	601 554
Rohr (SO)	8	17	9	34	1 734.8	1 485.0	20 491
Stüsslingen	47	237	64	348	20 299.2	18 185.6	413 913
Trimbach	257	1 934	577	2 768	156 174.6	142 453.1	3 271 764
Winnau	72	480	121	673	38 136.8	34 599.0	643 547
Wisen (SO)	21	90	24	135	8 491.7	7 669.5	217 326

Pflichtige, Faktoren und Steuererträge nach Gemeinden

Normalfälle

Gemeinden	I- - - Pflichtige nach Berufsgruppen - - - I			Total	I- - - Faktoren - - - I		Steuererträge in Fr.
	Selbst- ständige	Unselbst- ständige	Rentner, Pens.		Reines Einkommen in 1000 Fr.	Steuerbares Einkommen in 1000 Fr.	
Bezirk Wasseramt	2 524	11 893	3 675	18 092	1 012 833.6	922 490.5	19 519 943
Aeschi (SO)	71	257	59	387	22 715.2	20 678.0	493 476
Biberist	382	2 007	756	3 145	179 082.5	164 587.9	3 720 963
Bolken	29	83	18	130	6 685.5	5 943.4	103 626
Deitingen	134	466	142	742	41 282.3	37 255.6	725 886
Derendingen	276	1 435	417	2 128	112 701.3	102 042.3	1 959 205
Etziken	65	180	66	311	16 806.7	15 323.4	302 576
Gerlafingen	183	1 245	467	1 895	103 014.1	93 302.3	1 848 120
Halten	38	196	44	278	16 947.8	15 208.9	374 115
Heinrichswil-Winistorf	26	104	27	157	8 911.0	7 960.7	154 045
Heriswil	18	32	7	57	2 887.1	2 648.7	42 087
Horriwil	35	214	40	289	18 414.2	16 565.5	396 128
Hüniken	12	22	5	39	1 934.6	1 797.0	30 662
Kriegstetten	70	267	68	405	24 512.7	22 182.5	533 671
Lohn-Amannsegg	115	473	162	750	54 287.8	50 017.7	1 719 681
Luterbach	170	853	268	1 291	71 742.0	65 359.3	1 344 050
Obergerlafingen	54	266	83	403	22 109.4	19 931.5	376 312
Oekingen	48	129	53	230	12 815.1	11 429.7	220 192
Recherswil	75	414	131	620	33 918.1	30 331.1	531 123
Steinhof	7	19	9	35	1 771.1	1 570.0	24 161
Subingen	125	668	166	959	53 489.3	48 878.2	1 050 910
Zuchwil	591	2 563	687	3 841	206 805.8	189 476.8	3 568 954
Bezirk Lebern	2 778	10 797	3 671	17 246	1 022 381.7	944 647.6	25 850 041
Balm bei Günsberg	26	32	7	65	4 232.1	3 782.5	91 647
Bellach	239	1 438	361	2 038	126 106.7	115 953.9	3 331 026
Bettlach	228	1 216	284	1 728	107 189.6	98 436.8	2 806 515
Feldbrunnen-St.Niklaus	50	185	72	307	25 036.4	23 951.5	1 111 744
Flumenthal	58	281	77	416	22 418.8	20 335.1	388 609
Gränchen	1 096	4 309	1 769	7 174	408 286.3	378 408.6	10 080 401
Günsberg	70	277	91	438	24 752.4	22 537.9	529 336
Hubersdorf	28	153	42	223	12 938.7	11 564.0	270 890
Kammersrohr	6	6	1	13	1 286.9	1 270.0	93 111
Langendorf	195	774	324	1 293	76 727.7	71 147.0	1 890 080
Lommiswil	116	294	75	485	30 532.0	28 091.0	733 100
Niederwil (SO)	20	99	22	141	7 193.0	6 486.2	103 484
Oberdorf (SO)	180	280	96	556	36 042.1	34 005.0	1 129 729
Riedholz	114	389	125	628	41 052.1	38 093.4	1 130 904
Rüttenen	158	305	102	565	32 774.3	30 433.7	774 485
Selzach	194	759	223	1 176	65 812.6	60 151.0	1 384 980
Bezirk Olten	2 379	13 933	4 285	20 597	1 236 519.1	1 135 770.2	29 885 578
Boningen	32	142	28	202	11 134.7	9 839.6	167 717
Däniken	131	784	152	1 067	63 275.5	57 510.0	1 352 913
Dulliken	226	1 435	331	1 992	113 935.8	102 862.3	2 155 689
Eppenbergr-Wöschnau	18	102	25	145	8 513.9	7 722.7	204 891
Fulenbach	74	382	98	554	30 172.2	26 677.8	499 309
Gretzenbach	87	627	148	862	52 005.5	46 442.0	995 364
Gunzgen	61	334	53	448	26 229.2	23 924.1	507 332
Hägendorf	337	1 021	276	1 634	102 755.0	94 739.5	2 778 434
Kappel (SO)	114	690	134	938	60 472.8	55 254.5	1 714 127
Olten	835	5 187	2 036	8 058	472 250.3	439 527.3	11 505 158
Rickenbach (SO)	47	249	50	346	23 405.4	21 578.0	729 261
Schönenwerd	166	1 382	391	1 939	112 365.7	102 082.5	2 368 212
Starrkirch-Wil	47	268	122	437	39 857.5	37 552.4	1 991 630
Walterswil (SO)	46	172	44	262	14 791.0	13 297.5	309 467
Wangen bei Olten	158	1 158	397	1 713	105 354.6	96 760.0	2 606 074
Bezirk Solothurn	890	4 352	1 891	7 133	441 722.6	412 923.6	13 475 748
Solothurn	890	4 352	1 891	7 133	441 722.6	412 923.6	13 475 748

Pflichtige, Faktoren und Steuererträge nach Gemeinden

Normalfälle

Gemeinden	I- - - Pflichtige nach Berufsgruppen - - - I				I- - - Faktoren - - - I		Steuererträge in Fr.
	Selb- ständige	Unselb- ständige	Rentner, Pens.	Total	Reines Einkommen in 1000 Fr.	Steuerbares Einkommen in 1000 Fr.	
Bezirk Thierstein	627	3 483	998	5 108	278 168.4	251 423.6	5 185 248
Bärschwil	48	242	77	367	18 071.7	16 072.8	258 974
Beinwil (SO)	45	59	21	125	5 471.2	4 861.3	53 319
Breitenbach	98	844	226	1 168	72 878.1	66 203.5	1 783 155
Büsserach	92	476	143	711	38 042.9	34 365.0	656 711
Erschwil	33	244	76	353	17 269.3	15 512.4	223 920
Fehren	29	140	43	212	9 833.4	8 876.7	146 904
Grindel	11	129	41	181	8 635.6	7 703.4	103 992
Himmelried	58	213	36	307	19 662.0	17 890.2	543 694
Kleinlützel	68	336	116	520	26 646.6	24 185.7	409 264
Meltingen	21	164	50	235	11 874.3	10 623.3	152 553
Munningen	98	467	114	679	37 431.2	34 115.6	688 282
Zullwil	26	169	55	250	12 352.1	11 013.7	164 480

Pflichtige, Faktoren und Steuererträge nach Gemeinden

Normalfälle

Gemeinden	I - - - Pflichtige nach Berufsgruppen - - - I				I - - - Faktoren - - - I		Steuererträge in Fr.
	Selb- ständige	Unselb- ständige	Rentner, Pens.	Total	Reines Einkommen in 1000 Fr.	Steuerbares Einkommen in 1000 Fr.	
Kanton Basel-Stadt	7 488	57 487	27 932	92 907	5 837 346.1	5 446 258.9	174 110 060
Basel	6 669	52 216	24 783	83 668	5 075 769.8	4 732 477.7	142 111 536
Bettingen	36	241	110	387	31 791.1	29 488.0	1 262 952
Riehen	783	5 030	3 039	8 852	729 785.2	684 293.2	30 735 572

Pflichtige, Faktoren und Steuererträge nach Gemeinden

Normalfälle

Gemeinden	Pflichtige nach Berufsgruppen				Faktoren		Steuererträge in Fr.
	I- - - Selb- ständige	Unselb- ständige	Rentner, Pens.	- - -I Total	I- - - Reines Einkommen in 1000 Fr.	- - -I Steuerbares Einkommen in 1000 Fr.	
Kanton Basel-Landschaft	7 051	62 995	25 751	95 797	6 678 599.9	6 111 635.3	199 132 941
Bezirk Arlesheim	4 010	38 392	15 958	58 360	4 279 211.3	3 946 761.3	141 068 707
Aesch (BL)	233	2 727	813	3 773	254 522.5	230 253.7	6 519 790
Allschwil	532	5 429	2 211	8 172	555 535.8	512 452.9	15 760 983
Arlesheim	240	1 985	1 091	3 316	276 757.3	257 652.4	11 848 719
Biel-Benken (BL)	105	564	196	865	81 687.2	75 832.5	3 768 077
Binningen	509	3 583	1 928	6 020	494 965.9	463 797.9	21 542 672
Birsfelden	194	3 382	1 472	5 048	296 490.2	272 322.7	5 774 854
Bottmingen	198	1 327	575	2 100	200 651.0	187 060.0	9 607 931
Ettingen	153	1 402	323	1 878	135 296.9	122 479.2	3 701 691
Münchenstein	288	3 026	1 618	4 932	323 134.0	295 709.8	8 252 770
Muttenz	435	4 586	2 091	7 112	505 531.4	464 870.8	15 050 844
Oberwil (BL)	310	2 417	863	3 590	287 312.2	266 218.2	10 904 644
Pfeffingen	61	422	137	620	57 183.4	52 962.5	2 407 339
Reinach (BL)	485	5 136	1 873	7 494	542 649.4	499 235.8	16 679 668
Schönenbuch	50	256	78	384	33 048.9	30 315.8	1 286 964
Therwil	217	2 150	689	3 056	234 445.2	215 597.1	7 961 761
Bezirk Liestal	1 352	13 899	5 331	20 582	1 364 375.9	1 236 701.3	35 393 574
Arisdorf	58	264	122	444	30 678.9	28 013.4	926 963
Augst	27	194	94	315	20 042.5	18 205.1	419 529
Bubendorf	107	878	311	1 296	85 334.8	76 342.4	1 895 751
Frenkendorf	112	1 744	542	2 398	156 286.4	142 221.0	4 290 912
Füllinsdorf	123	1 145	377	1 645	121 540.6	111 262.1	3 910 239
Giebenach	31	187	51	269	19 070.8	17 232.6	465 617
Hersberg	15	60	20	95	7 600.6	6 919.9	273 260
Lausen	105	1 135	380	1 620	103 697.7	92 952.2	2 135 868
Liestal	330	3 242	1 422	4 994	337 132.5	307 734.7	9 621 884
Lupsingen	31	264	85	380	31 128.6	28 419.2	1 069 722
Pratteln	325	4 134	1 641	6 100	376 414.2	338 698.5	8 019 167
Ramlinsburg	22	114	35	171	13 092.9	11 899.9	418 613
Seltisberg	26	262	105	393	33 124.1	30 483.2	1 242 297
Ziefen	40	276	146	462	29 231.3	26 317.1	703 752
Bezirk Sissach	1 107	7 390	3 003	11 500	710 223.5	638 438.4	15 900 497
Anwil	22	84	37	143	8 167.5	7 262.8	157 945
Böckten	26	145	76	247	16 405.2	14 710.8	418 975
Buckten	25	170	63	258	16 008.1	14 313.7	322 579
Buus	47	177	83	307	17 891.1	15 930.0	359 925
Diepflingen	11	119	46	176	10 303.4	9 243.7	186 839
Gelterkinden	173	1 362	611	2 146	131 972.8	118 906.0	2 985 686
Häfelingen	12	48	28	88	5 265.0	4 728.1	145 178
Hemmiken	16	77	36	129	6 594.3	5 908.2	92 009
Itingen	46	409	130	585	39 445.2	35 790.0	963 137
Känerkinden	10	109	57	176	11 121.3	10 133.7	290 462
Kilchberg (BL)	9	19	10	38	2 141.4	1 877.8	40 296
Läufelfingen	40	259	138	437	25 483.3	22 809.5	483 834
Maisprach	48	178	58	284	17 240.5	15 454.0	369 785
Musshof	11	43	14	68	4 340.0	3 875.1	99 760
Oltingen	26	86	47	159	8 186.3	7 227.8	134 870
Ormalingen	51	425	160	636	38 416.7	34 409.0	827 610
Rickenbach (BL)	21	125	42	188	11 609.8	10 270.6	226 419
Rothenfluh	29	151	71	251	14 872.9	13 188.7	259 581
Rümlingen	15	76	45	136	6 936.8	6 265.1	94 956
Rünenberg	32	154	60	246	14 793.1	13 270.2	324 807
Sissach	166	1 399	577	2 142	142 645.5	130 220.7	4 001 755
Tecknau	18	165	64	247	15 212.4	13 629.5	402 553
Tenniken	27	214	62	303	19 537.9	17 332.5	436 549
Thürnen	29	287	83	399	23 782.6	21 106.8	430 665
Wenslingen	43	139	71	253	15 210.4	13 547.4	311 597
Wintersingen	26	136	64	226	12 653.0	11 395.1	231 379
Wittinsburg	18	64	27	109	6 758.1	6 021.4	162 076
Zeglingen	34	89	57	180	9 774.8	8 632.3	153 787
Zunzgen	76	681	186	943	57 454.1	50 977.9	985 483

Pflichtige, Faktoren und Steuererträge nach Gemeinden

N o r m a l f ä l l e

G e m e i n d e n	I - - - Pflichtige nach Berufsgruppen - - - I				I - - - Faktoren - - - I		Steuererträge in Fr.
	Selb- ständige	Unselb- ständige	Rentner, Pens.	Total	Reines Einkommen in 1000 Fr.	Steuerbares Einkommen in 1000 Fr.	
Bezirk Waldenburg	502	3 314	1 459	5 355	324 789.2	289 734.3	6 770 163
Arboldswil	22	96	41	159	10 023.2	8 875.4	228 178
Bennwil	35	113	49	197	11 435.1	10 082.1	205 122
Bretzwil	38	170	75	283	15 768.9	14 011.9	272 629
Diegten	64	269	95	428	26 211.2	23 048.9	513 354
Eptingen	27	141	57	225	11 756.2	10 383.9	157 462
Hölstein	52	491	166	709	46 073.6	40 918.1	1 003 288
Lampenberg	21	113	55	189	12 494.2	11 173.4	293 514
Langenbruck	60	183	89	332	18 747.7	16 491.1	350 578
Lauwil	24	67	43	134	6 794.7	6 029.1	93 448
Liedertswil	10	39	15	64	3 622.1	3 208.0	60 985
Niederdorf	51	398	176	625	39 436.5	35 347.7	870 264
Oberdorf (BL)	68	482	244	794	50 507.4	45 372.4	1 178 689
Reigoldswil	61	353	165	579	34 259.5	30 807.0	702 261
Titterten	17	82	41	140	8 593.6	7 709.5	181 259
Waldenburg	32	317	148	497	29 065.3	26 275.8	659 132

Pflichtige, Faktoren und Steuererträge nach Gemeinden

Normalfälle

Gemeinden	I - - - Pflichtige nach Berufsgruppen - - - I				I - - - Faktoren - - - I		Steuererträge in Fr.
	Selbst- ständige	Unselb- ständige	Rentner, Pens.	Total	Reines Einkommen in 1000 Fr.	Steuerbares Einkommen in 1000 Fr.	
Kanton Schaffhausen	2 284	19 297	7 901	29 482	1 757 880.6	1 597 649.5	39 865 467
Bezirk Oberklettgau	205	975	353	1 533	95 341.6	85 290.7	2 165 327
Gächlingen	53	182	75	310	17 349.7	15 378.9	295 323
Guntmadingen	21	35	26	82	4 338.7	3 727.4	49 873
Löhningen	42	279	77	398	26 628.5	24 033.8	689 474
Neunkirch	69	411	145	625	40 340.7	36 230.3	992 411
Osterfingen	20	68	30	118	6 684.0	5 920.3	138 246
Bezirk Reiat	266	1 718	663	2 647	163 755.9	147 395.3	3 605 645
Altorf (SH)	6	36	10	52	2 778.7	2 448.9	47 333
Barzheim	2	39	14	55	2 920.5	2 521.0	31 493
Bibern (SH)	19	51	20	90	5 320.0	4 647.1	79 794
Büttenhardt	13	65	14	92	5 858.4	5 094.9	105 732
Dörflingen	33	152	57	242	15 268.1	13 653.2	335 484
Hofen	3	27	15	45	2 157.8	1 903.9	22 328
Lohn (SH)	20	120	55	195	11 820.3	10 419.9	228 426
Opfertshofen (SH)	8	30	13	51	2 334.9	2 076.6	30 086
Stetten (SH)	35	166	46	247	19 669.4	17 933.4	681 384
Thayngen	127	1 032	419	1 578	95 627.8	86 696.4	2 043 585
Bezirk Schaffhausen	1 244	13 964	5 616	20 824	1 233 977.2	1 127 775.0	28 191 702
Bargen (SH)	10	68	22	100	5 128.6	4 658.6	84 030
Beringen	84	717	242	1 043	64 918.6	58 615.3	1 391 740
Buchberg	28	192	50	270	19 081.9	17 239.3	582 330
Hemmental	31	122	45	198	11 574.2	10 513.5	255 878
Merishausen	32	166	57	255	15 208.0	13 371.6	281 363
Neuhausen am Rheinflall	191	3 182	1 101	4 474	253 863.1	231 249.3	5 060 465
Rüdlingen	27	156	44	227	15 765.5	14 401.0	445 832
Schaffhausen	841	9 361	4 055	14 257	848 437.3	777 726.4	20 090 064
Bezirk Schleithelm	150	657	291	1 098	63 138.8	56 024.8	1 163 765
Begglingen	24	98	50	172	8 596.3	7 499.1	126 181
Schleithelm	85	385	179	649	37 812.6	33 688.7	748 339
Siblingen	41	174	62	277	16 729.9	14 837.0	289 245
Bezirk Stein	216	1 084	527	1 827	111 349.6	101 022.9	2 864 364
Buch (SH)	15	46	29	90	4 675.1	4 092.4	59 719
Hemishofen	24	76	27	127	7 499.8	6 754.9	147 697
Ramsen	56	278	124	458	25 025.0	22 336.8	464 861
Stein am Rhein	121	684	347	1 152	74 149.7	67 838.8	2 192 087
Bezirk Unterklettgau	203	899	451	1 553	90 317.5	80 140.8	1 874 664
Hallau	96	444	219	759	45 421.4	40 641.9	1 025 924
Oberhallau	30	79	35	144	7 843.5	6 872.8	126 966
Trasadingen	21	119	72	212	10 528.8	9 346.4	134 417
Wilchingen	56	257	125	438	26 523.8	23 279.7	587 357

Pflichtige, Faktoren und Steuererträge nach Gemeinden

Normalfälle

Gemeinden	I - - - Pflichtige nach Berufsgruppen - - - I				I - - - Faktoren - - - I		Steuererträge in Fr.
	Selbstständige	Unselbstständige	Rentner, Pens.	Total	Reines Einkommen in 1000 Fr.	Steuerbares Einkommen in 1000 Fr.	
Kanton Appenzell A.Rh.	2 201	13 597	5 239	21 037	1 289 211.0	1 157 980.3	33 770 921
Bezirk Hinterland	945	6 393	2 356	9 694	563 857.7	503 745.1	12 752 266
Herisau	473	4 528	1 559	6 560	399 993.6	360 182.8	9 944 606
Rundwil	83	190	100	373	16 976.4	14 740.5	194 376
Schönengrund	33	111	35	179	9 528.8	8 477.2	179 182
Schwellbrunn	84	324	123	531	27 051.5	23 356.5	390 732
Stein (AR)	79	332	104	515	31 510.9	28 237.4	896 399
Urnäsch	131	514	268	913	44 837.4	38 860.0	601 209
Waldstatt	62	394	167	623	33 959.1	29 890.7	545 762
Bezirk Mittelland	718	3 920	1 530	6 168	422 307.8	382 820.6	13 817 235
Bühler	56	454	133	643	38 030.1	33 625.9	827 134
Gais	133	660	274	1 067	64 957.4	57 943.6	1 621 122
Speicher	183	1 048	351	1 582	105 329.8	94 996.9	3 007 573
Teufen (AR)	274	1 316	616	2 206	174 314.9	161 316.8	7 551 346
Trogen	72	442	156	670	39 675.6	34 937.4	810 060
Bezirk Vorderland	538	3 284	1 353	5 175	303 045.5	271 414.6	7 201 420
Grub (AR)	45	250	82	377	22 665.3	20 251.8	510 636
Heiden	126	1 029	407	1 562	92 286.0	82 284.2	2 069 191
Lutzenberg	66	295	107	468	26 412.3	23 686.4	530 796
Rehetobel	79	380	198	657	43 578.9	39 674.2	1 451 694
Reute (AR)	35	177	66	278	14 677.4	13 081.8	266 861
Wald (AR)	42	178	81	301	16 348.0	14 298.1	300 374
Walshausen	76	544	221	841	47 057.2	42 138.4	1 073 625
Wolfhalden	69	431	191	691	40 020.4	35 999.7	998 243

Pflichtige, Faktoren und Steuererträge nach Gemeinden

Normalfälle

Gemeinden	I - - - Pflichtige nach Berufsgruppen - - - I				I - - - Faktoren - - - I		Steuererträge in Fr.
	Selb- ständige	Unselb- ständige	Rentner, Pens.	Total	Reines Einkommen in 1000 Fr.	Steuerbares Einkommen in 1000 Fr.	
Kanton Appenzell I.Rh.	981	3 121	1 229	5 331	296 216.6	262 803.9	6 460 957
Innerer Landesteil	878	2 688	1 087	4 653	259 873.7	231 023.9	5 856 873
Appenzell	245	1 214	501	1 960	118 395.0	107 060.4	3 324 318
Gonten	149	259	151	559	26 946.1	23 129.3	334 857
Rüte	225	576	203	1 004	56 226.7	49 786.3	1 265 768
Schlatt-Haslen	136	230	86	452	21 315.8	18 336.9	275 671
Schwende	123	409	146	678	36 990.1	32 711.0	656 259
Aeusserer Landesteil	103	433	142	678	36 342.9	31 780.0	604 084
Oberegg	103	433	142	678	36 342.9	31 780.0	604 084

Pflichtige, Faktoren und Steuererträge nach Gemeinden

Normalfälle

Gemeinden	I - - - Pflichtige nach Berufsgruppen - - - I				I - - - Faktoren - - - I		Steuererträge in Fr.
	Selbstständige	Unselbstständige	Rentner, Pens.	Total	Reines Einkommen in 1000 Fr.	Steuerbares Einkommen in 1000 Fr.	
Kanton St.Gallen	13 619	119 133	37 556	170 308	10 157 719.5	9 106 184.4	243 739 451
Bezirk St.Gallen	2 279	22 861	8 910	34 050	2 075 643.1	1 891 787.5	55 390 638
Häggeneschwil	81	220	67	368	20 363.1	17 987.9	368 710
Muolen	101	185	95	381	22 851.2	19 914.8	463 954
St.Gallen	1 873	20 150	8 185	30 208	1 833 695.5	1 675 471.2	49 584 324
Wittenbach	224	2 306	563	3 093	198 733.3	178 413.6	4 973 650
Bezirk Rorschach	880	9 480	3 393	13 753	844 322.2	759 457.3	21 446 723
Berg (SG)	44	204	44	292	21 723.1	19 383.1	676 276
Eggersriet	81	448	149	678	47 487.6	42 288.1	1 445 280
Goldach	172	2 451	884	3 507	218 330.6	197 928.5	5 762 276
Mürschwil	122	658	225	1 005	79 266.9	71 900.5	3 060 079
Rorschach	144	2 613	1 121	3 878	210 963.8	189 622.9	4 458 423
Rorschacherberg	175	1 820	558	2 553	155 899.1	139 345.4	3 578 229
Steinach	76	798	285	1 159	66 162.0	59 377.8	1 324 837
Tübach	38	307	70	415	28 458.6	25 659.5	807 201
Untereggen	28	181	57	266	16 030.5	13 951.5	334 122
Bezirk Unterrheintal	1 000	11 359	2 817	15 176	886 630.5	793 781.8	20 551 812
Au (SG)	109	1 869	526	2 504	156 304.3	141 377.3	4 251 368
Balgach	109	1 158	255	1 522	94 778.6	85 882.6	2 734 889
Berneck	103	867	304	1 274	78 052.7	70 284.9	2 114 099
Diepoldsau	125	1 062	361	1 548	86 718.8	75 722.9	1 639 408
Rheineck	75	867	332	1 274	68 887.8	61 469.9	1 272 602
St.Margrethen	97	1 587	501	2 185	122 704.3	109 620.1	2 660 263
Thal	202	1 931	85	2 218	129 148.3	115 779.9	2 880 191
Widnau	180	2 018	453	2 651	150 035.7	133 644.2	2 998 992
Bezirk Oberrheintal	881	6 779	1 876	9 536	533 809.6	473 193.9	11 667 865
Altstätten	406	2 538	915	3 859	222 331.4	198 339.7	5 463 318
Eichberg	73	235	81	389	21 080.1	18 563.8	407 986
Marbach (SG)	46	358	139	543	29 274.9	25 683.9	543 173
Oberriet (SG)	246	1 885	508	2 639	141 408.9	123 970.5	2 626 579
Rebstein	42	1 338	69	1 449	84 064.0	75 312.0	1 914 939
Rüthi (SG)	68	425	164	657	35 650.3	31 324.0	711 870
Bezirk Werdenberg	680	8 735	2 293	11 708	655 699.9	581 262.9	12 982 732
Buchs (SG)	197	2 970	863	4 030	232 716.1	208 994.5	5 129 091
Gams	124	661	190	975	50 954.4	44 410.1	803 195
Grabs	2	1 577	435	2 014	114 833.1	101 084.4	2 319 499
Senwald	125	1 055	275	1 455	80 574.8	70 291.7	1 412 542
Sevelen	82	1 203	227	1 512	82 291.8	73 400.9	1 579 564
Wartau	150	1 269	303	1 722	94 329.7	83 081.3	1 738 841
Bezirk Sargans	1 173	9 112	2 652	12 937	696 826.0	616 280.7	12 716 556
Bad Ragaz	140	1 275	444	1 859	113 136.3	102 530.3	3 018 266
Flums	191	1 212	319	1 722	87 170.4	75 687.7	1 343 833
Nels	267	1 853	527	2 647	140 534.7	123 368.2	2 359 475
Pfäfers	62	449	143	654	32 828.9	28 636.4	432 027
Quarten	101	680	258	1 039	52 446.1	46 052.2	803 874
Sargans	128	1 503	349	1 980	108 621.7	97 632.3	2 064 351
Vilters	112	1 055	224	1 391	71 196.1	62 359.2	990 908
Walenstadt	172	1 085	388	1 645	90 891.8	80 014.4	1 703 822
Bezirk Gaster	612	2 895	928	4 435	253 800.8	223 540.2	5 267 383
Amden	98	287	123	508	27 969.8	24 839.7	577 113
Benken (SG)	129	470	163	762	42 470.4	36 685.2	751 719
Kaltbrunn	151	825	257	1 233	69 577.0	60 520.1	1 272 044
Rieden	22	123	47	192	11 667.0	10 396.5	304 159
Schänis	165	859	196	1 220	71 778.3	63 315.6	1 622 905
Weesen	47	331	142	520	30 338.3	27 783.1	739 443
Bezirk See	1 184	11 924	3 482	16 590	1 087 013.2	983 022.8	30 103 248
Ernetschwil	79	242	70	391	21 315.8	18 631.6	393 728
Eschenbach (SG)	179	1 215	339	1 733	102 888.4	90 316.1	2 022 425
Goldingen	85	233	81	399	22 473.6	19 923.1	565 400
Gommiswald	113	656	149	918	57 621.5	51 544.2	1 587 989
Jona	257	4 721	1 081	6 059	441 499.7	401 745.8	13 986 340
Rapperswil (SG)	141	2 309	909	3 359	210 959.7	195 072.9	5 781 628
St.Gallenkappel	96	290	205	591	30 576.1	26 791.6	503 000
Schmerikon	96	875	241	1 212	76 912.3	69 105.3	1 946 927
Uznach	138	1 383	407	1 928	122 766.1	109 892.2	3 315 811

Pflichtige, Faktoren und Steuererträge nach Gemeinden

Normalfälle

Gemeinden	I - - - Pflichtige nach Berufsgruppen - - - I				I - - - Faktoren - - - I		Steuererträge in Fr.
	Selbst- ständige	Unselbst- ständige	Rentner, Pens.	Total	Reines Einkommen in 1000 Fr.	Steuerbares Einkommen in 1000 Fr.	
Bezirk Obertoggenburg	630	2 650	1 077	4 357	228 332.5	202 006.9	4 184 249
Alt St.Johann	125	341	84	550	27 341.9	24 119.3	462 388
Kbnat-Kappel	190	1 164	501	1 855	99 939.2	88 339.6	1 901 018
Krummenau	91	368	121	580	32 096.2	28 518.3	666 449
Messlau	135	430	210	775	39 286.9	34 473.0	634 056
Stein (SG)	40	83	29	152	7 072.8	6 257.4	92 293
Wildhaus	49	264	132	445	22 595.5	20 299.3	428 045
Bezirk Neutoggenburg	686	3 498	1 366	5 550	329 053.5	291 546.9	8 476 212
Brunnadern	40	194	74	308	14 886.7	12 632.3	198 752
Hemberg	95	145	71	311	15 195.4	12 761.3	196 002
Krinau	27	49	32	108	4 828.7	4 116.8	47 028
Lichtensteig	71	604	203	878	67 992.8	62 684.8	3 033 118
Oberhelfenschwil	75	255	113	443	24 514.6	20 962.2	390 523
St.Peterzell	77	234	94	405	20 775.4	17 850.4	328 890
Wattwil	301	2 017	779	3 097	180 859.9	160 539.1	4 281 899
Bezirk Alttoggenburg	674	3 559	1 195	5 428	298 659.7	261 448.9	5 533 120
Bütschwil	145	809	337	1 291	71 366.3	62 735.0	1 404 024
Kirchberg (SG)	279	1 907	638	2 824	158 254.9	139 601.9	3 123 975
Lütisburg	78	307	43	428	23 314.5	19 939.2	356 020
Mosnang	172	536	177	885	45 724.0	39 172.8	649 101
Bezirk Untertoggenburg	1 068	9 678	3 000	13 746	815 739.1	725 533.2	17 994 527
Degersheim	139	982	354	1 475	84 894.3	75 125.0	1 786 947
Flawil	226	2 652	788	3 666	217 847.1	194 265.4	5 162 068
Ganterschwil	70	221	110	401	21 474.1	18 327.5	350 403
Jonschwil	118	755	137	1 010	63 416.6	56 335.8	1 379 000
Mogelsberg	159	424	173	756	38 129.0	32 677.0	548 000
Oberuzwil	153	1 431	465	2 049	125 113.9	111 747.8	2 882 950
Uzwil	203	3 213	973	4 389	264 864.1	237 054.7	5 885 159
Bezirk Wil	893	8 815	2 543	12 251	763 577.9	686 580.9	19 792 805
Bronschhofen	141	1 174	238	1 553	91 847.6	81 876.2	1 853 334
Niederbüren	91	260	109	460	25 890.0	22 183.8	479 058
Niederhelfenschwil	131	486	143	760	45 308.6	39 485.0	903 869
Oberbüren	155	975	180	1 310	80 960.7	71 143.8	1 900 929
Wil (SG)	240	5 129	1 668	7 037	442 922.8	404 030.6	12 516 628
Zurwil (SG)	135	791	205	1 131	76 648.2	67 861.5	2 138 987
Bezirk Gossau	979	7 788	2 024	10 791	688 611.5	616 740.5	17 631 581
Andwil (SG)	71	316	117	504	32 850.2	29 275.2	887 181
Gaiserwald	288	1 944	424	2 656	184 655.6	165 240.9	5 408 927
Gossau (SG)	387	4 875	1 269	6 531	406 043.7	365 321.6	9 928 172
Waldkirch	233	653	214	1 100	65 062.0	56 902.8	1 407 301

Pflichtige, Faktoren und Steuererträge nach Gemeinden

Normalfälle

Gemeinden	I - - - Pflichtige nach		Berufsgruppen - - - I		I - - - Faktoren - - - I		Steuererträge in Fr.
	Selb- ständige	Unselb- ständige	Rentner, Pens.	Total	Reines Einkommen in 1000 Fr.	Steuerbares Einkommen in 1000 Fr.	
Kanton Graubünden	7 905	52 614	12 652	73 171	4 321 004.6	3 951 020.5	110 028 215
Bezirk Albula	463	2 445	596	3 504	192 142.7	173 593.5	4 136 269
Kreis Alvaschein	149	981	190	1 320	77 732.8	71 255.3	2 101 556
Alvaschein	6	53	16	75	3 520.0	3 196.8	57 497
Mon	4	18	6	28	1 177.0	1 008.9	10 500
Mutten	2	22	5	29	1 257.9	1 079.5	10 729
Stierva	3	51	7	61	2 474.9	2 178.9	21 047
Tiefencastel	12	82	17	111	6 837.7	6 276.6	199 654
Vaz/Obervas	122	755	139	1 016	62 465.3	57 514.6	1 802 129
Kreis Belfort	81	404	129	614	29 863.7	26 705.1	450 714
Alvaneu	19	108	39	166	8 393.5	7 417.7	148 881
Brienx (GR)	5	38	13	56	2 536.8	2 297.3	30 778
Lantsch/Lenz	36	138	33	207	10 580.9	9 576.2	183 969
Schmitten (GR)	11	61	23	95	4 166.4	3 677.5	36 376
Surava	10	59	21	90	4 186.1	3 736.4	50 710
Kreis Bergün	55	378	91	524	28 299.3	25 153.9	466 455
Bergün/Bravuogn	25	125	57	207	10 792.9	9 587.7	166 285
Filisur	11	133	32	176	9 503.3	8 470.5	159 826
Wiesen (GR)	19	120	2	141	8 003.1	7 095.7	140 344
Kreis Surses	178	682	186	1 046	56 246.9	50 479.2	1 117 544
Bivio	28	82	13	123	6 954.0	6 275.5	150 403
Cunter	7	54	20	81	3 911.3	3 478.8	63 145
Marmorera	1	14	9	24	1 256.4	1 128.4	16 253
Mulegns	2	8	5	15	621.8	558.5	6 424
Riom-Parsonz	30	93	17	140	6 532.1	5 828.0	74 751
Rona	4	12	8	24	1 192.7	1 051.2	16 151
Salouf	11	45	14	70	3 460.3	3 214.5	56 367
Savognin	64	253	62	379	23 054.6	20 689.3	602 740
Sur	4	30	9	43	1 983.4	1 742.8	28 610
Tinizong	27	91	29	147	7 280.3	6 512.2	102 700
Bezirk Bernina	204	1 292	421	1 917	91 979.9	83 588.8	1 666 634
Kreis Brusio	67	369	76	512	22 628.0	20 257.6	283 810
Brusio	67	369	76	512	22 628.0	20 257.6	283 810
Kreis Poschiavo	137	923	345	1 405	69 351.9	63 331.2	1 382 824
Poschiavo	137	923	345	1 405	69 351.9	63 331.2	1 382 824
Bezirk Glenser	718	3 450	924	5 092	259 239.1	233 547.7	5 090 985
Kreis Ilanz	350	1 905	479	2 734	148 646.0	133 605.4	3 249 644
Castrisch	13	102	34	149	6 411.2	5 708.5	59 913
Falera	40	113	20	173	9 009.3	8 165.7	149 624
Flond	13	23	17	53	2 554.1	2 276.8	45 730
Ilanz	87	518	143	748	48 222.9	42 859.8	1 332 840
Laax	53	375	47	475	28 870.9	26 600.6	845 743
Ladir	11	26	7	44	2 220.0	2 050.1	49 685
Luven	13	44	14	71	3 073.1	2 841.1	34 587
Pitasch	7	19	4	30	1 437.1	1 257.8	32 762
Riein	7	15	7	29	1 170.1	1 064.9	9 441
Ruschein	15	109	22	146	6 460.3	5 731.0	70 779
Sagogn	39	194	41	274	14 650.0	13 215.3	286 947
Schluein	25	133	44	202	9 543.1	8 585.5	149 123
Schnaus	5	21	6	32	1 487.7	1 319.1	21 213
Sevgein	8	53	11	72	3 487.7	3 046.5	42 206
Valendas	3	87	33	123	4 799.5	4 221.8	41 015
Versam	11	73	29	113	5 249.0	4 660.9	78 036
Kreis Lugnez	284	944	261	1 489	69 409.0	62 878.1	1 150 524
Camuns	8	10	3	21	784.4	733.0	6 343
Cumbel	9	57	28	94	3 870.6	3 642.6	43 111
Duvin	6	23	3	32	1 076.9	936.0	8 023
Degen	31	66	12	109	4 993.3	4 475.4	66 479
Lumbrin	34	100	35	169	7 549.1	6 983.6	143 043
Morissen	18	57	18	93	4 333.7	3 808.8	73 403
St.Martin	6	9	2	17	541.4	480.8	2 752
Surcasti	7	20	2	29	1 191.3	1 044.4	11 206

Pflichtige, Faktoren und Steuererträge nach Gemeinden

Normalfälle

Gemeinden	I- - - Pflichtige nach Berufsgruppen - - - I				I- - - Faktoren - - - I		Steuererträge in Fr.
	Selbstständige	Unselbstständige	Rentner, Pens.	Total	Reines Einkommen in 1000 Fr.	Steuerbares Einkommen in 1000 Fr.	
Surcuolm	7	37	6	50	2 527.3	2 297.7	39 657
Tersnaus	9	15	9	33	1 240.5	1 129.5	10 354
Uors-Peiden	9	19	5	33	1 852.6	1 709.1	53 744
Vals	64	267	91	422	21 234.0	19 303.0	397 330
Vignogn	17	56	7	80	3 131.3	2 829.9	24 852
Vella	31	132	34	197	10 994.1	9 751.2	235 210
Vrin	28	76	6	110	4 088.5	3 753.1	35 017
Kreis Ruis	84	601	184	869	41 184.1	37 064.2	690 817
Andiast	9	58	23	90	3 595.7	3 254.8	39 470
Obersaxen	38	233	62	333	17 133.0	15 477.9	345 930
Pigniu	1	5	5	11	441.6	354.7	2 668
Rueun	16	143	40	199	9 255.1	8 334.3	129 136
Siat	5	59	15	79	3 409.3	3 097.2	66 295
Waltensburg/Vuorz	15	103	39	157	7 349.4	6 545.3	107 318
Bezirk Heinzenberg	440	2 643	634	3 717	206 377.9	185 306.0	4 240 643
Kreis Domleschg	161	1 020	271	1 452	81 655.4	73 437.6	1 680 568
Almens	11	59	16	86	4 483.9	3 972.8	73 462
Feldis/Veulden	10	33	7	50	2 668.8	2 364.9	42 014
Fürstenu	13	79	26	118	5 549.3	5 041.0	64 869
Paspels	19	116	30	165	10 340.1	9 308.5	314 179
Pratval	6	47	10	63	4 423.2	3 950.1	116 190
Rodels	18	65	16	99	5 459.9	4 875.7	92 509
Rothenbrunnen	9	72	13	94	5 311.2	4 688.8	79 769
Scharans	32	179	46	257	15 069.3	13 437.9	327 506
Scheid	5	32	9	46	1 767.2	1 607.0	16 262
Sils im Domleschg	21	255	66	342	19 783.6	18 036.1	428 140
Trans	3	13	7	23	1 064.3	942.9	19 393
Tumegl/Tomils	14	70	25	109	5 734.6	5 211.9	106 275
Kreis Safien	17	99	52	168	6 949.2	5 994.5	59 767
Safien	6	81	43	130	5 458.7	4 717.7	48 901
Tenna	11	18	9	38	1 490.5	1 276.8	10 866
Kreis Thusis	262	1 524	311	2 097	117 773.3	105 873.9	2 500 308
Cazis	30	474	38	542	29 811.5	26 386.8	494 872
Flerden	19	34	9	62	2 977.9	2 539.8	29 676
Masein	21	92	15	128	7 281.6	6 297.1	133 349
Portein	3	1	4	8	325.8	267.0	1 573
Präz	20	27	11	58	2 351.3	2 021.2	20 294
Sarn	20	36	13	69	2 940.5	2 614.9	28 474
Tartar	6	43	10	59	2 567.2	2 274.8	29 822
Thusis	102	781	190	1 073	65 088.3	59 700.6	1 706 250
Tschappina	30	24	12	66	2 992.3	2 601.7	45 216
Urmein	11	12	9	32	1 436.9	1 170.0	10 782
Bezirk Hinterrhein	167	690	247	1 104	57 452.0	51 691.4	1 057 375
Kreis Avers	16	48	8	72	3 039.6	2 791.2	35 705
Avers	16	48	8	72	3 039.6	2 791.2	35 705
Kreis Rheinwald	85	171	72	328	17 911.1	15 985.5	356 285
Hinterrhein	15	11	7	33	1 464.0	1 268.6	12 518
Medels im Rheinwald	5	9	4	18	727.9	662.1	8 494
Mufenen	17	15	15	47	2 405.4	2 198.6	44 808
Splügen	29	117	23	169	9 877.2	8 771.3	209 912
Sufers	19	19	23	61	3 436.6	3 084.9	80 553
Kreis Scharms	66	471	167	704	36 501.3	32 914.7	665 385
Andeer	35	192	78	305	17 314.1	15 841.8	365 812
Ausserferrera	3	12	12	27	1 214.6	1 146.4	15 017
Casti-Wergenstein	0	17	3	20	881.8	765.5	7 988
Clugin	2	8	3	13	785.4	710.2	21 286
Donath	3	36	20	59	2 661.9	2 287.2	40 309
Innerferrera	2	23	2	27	1 285.2	1 165.2	14 573
Lohn (GR)	2	9	2	13	430.8	380.6	2 355
Mathon	1	12	4	17	525.2	473.9	3 812
Patzun-Fardün	1	16	2	19	868.7	701.6	5 668
Pignia	3	30	12	45	2 288.4	2 012.2	38 810
Rongellen	1	11	2	14	764.0	675.2	11 200
Zillis-Reischen	13	105	27	145	7 481.2	6 754.9	138 555

Pflichtige, Faktoren und Steuererträge nach Gemeinden

Normalfälle

Gemeinden	Pflichtige nach Berufsgruppen				Faktoren		Steuererträge in Fr.
	I- Selb- ständige	Unselb- ständige	Rentner, Pens.	Total	I- Reines Einkommen in 1000 Fr.	-I Steuerbares Einkommen in 1000 Fr.	
Bezirk Imboden	527	4 819	1 067	6 413	395 171.8	355 161.2	9 303 522
Kreis Rhäzüns	255	3 027	559	3 841	232 990.5	207 181.8	4 915 096
Bonaduz	66	670	111	847	52 126.3	46 367.7	1 171 534
Domat/Ems	153	2 059	373	2 585	157 360.5	140 081.9	3 349 073
Rhäzüns	36	298	75	409	23 503.7	20 732.2	394 489
Kreis Trins	272	1 792	508	2 572	162 181.3	147 979.4	4 388 426
Felsberg	63	504	123	690	44 006.3	40 252.0	1 089 668
Flims	132	600	239	971	62 108.0	57 261.5	1 932 570
Tamins	50	374	68	492	32 249.9	29 183.1	846 037
Trin	27	314	78	419	23 817.1	21 282.8	520 151
Bezirk Inn	541	1 858	563	2 962	172 580.5	155 844.6	4 216 720
Kreis Sur Tasna	154	608	184	946	52 432.2	47 431.4	1 115 415
Ardez	23	109	36	168	8 832.3	7 822.2	146 111
Guarda	24	31	17	72	3 542.1	3 147.6	65 230
Lavin	18	28	33	79	4 454.8	4 050.2	103 580
Susch	11	70	21	102	5 372.0	4 843.1	105 900
Tarasp	16	85	19	120	6 366.1	5 797.0	152 563
Zernex	62	285	58	405	23 864.9	21 771.3	542 031
Kreis Ramosch	161	392	117	670	40 511.4	36 318.7	1 242 997
Ramosch	48	109	42	199	10 433.4	9 332.3	174 968
Samnaun	69	175	37	281	20 693.5	18 692.8	945 669
Tschlin	44	108	38	190	9 384.5	8 293.6	122 360
Kreis Suot Tasna	226	858	262	1 346	79 636.9	72 094.5	1 858 308
Ftan	32	91	30	153	8 826.7	7 981.8	196 200
Scuol/Schuls	122	595	133	850	52 578.2	47 742.3	1 310 521
Sent	72	172	99	343	18 232.0	16 370.4	351 587
Bezirk Maloja	841	5 317	972	7 130	473 009.2	442 803.9	15 717 051
Kreis Bergell	90	444	169	703	39 263.1	35 819.3	877 590
Bondo	15	59	15	89	5 005.9	4 519.8	117 148
Castasegna	11	61	17	89	4 864.1	4 431.0	103 679
Soglio	14	56	31	101	4 999.3	4 577.3	91 776
Stampa	32	130	68	230	13 657.3	12 542.9	357 004
Vicosoprano	18	138	38	194	10 736.5	9 748.3	207 983
Kreis Oberengadin	751	4 873	803	6 427	433 746.1	406 984.6	14 839 461
Bever	33	160	25	218	12 939.3	11 531.5	255 565
Celerina/Schlarigna	61	335	67	463	29 281.3	26 950.5	816 417
Madulain	9	26	4	39	2 758.4	2 488.2	81 445
Pontresina	106	574	117	797	52 704.6	48 661.8	1 650 249
La Punt-Chamues-ch	62	163	40	265	17 931.8	16 451.4	582 425
Samedan	126	819	211	1 156	76 899.5	71 375.2	2 366 816
St.Moritz	164	1 876	178	2 218	159 613.2	153 729.7	6 646 795
S-chanf	28	154	63	245	12 720.1	11 596.9	223 369
Sils im Engadin/Segl	57	178	20	255	18 406.3	17 078.9	703 589
Silvaplana	57	269	39	365	22 761.4	21 621.9	671 732
Zuoz	48	319	39	406	27 730.2	25 498.6	841 059
Bezirk Moësa	349	2 087	642	3 078	151 909.3	138 637.7	2 681 691
Kreis Calanca	36	226	94	356	15 345.6	14 062.4	208 438
Arvigo	2	24	13	39	1 529.6	1 378.6	10 599
Braggio	2	9	6	17	721.5	652.3	5 379
Buseo	5	28	18	31	2 058.2	1 883.0	18 857
Castaneda	9	77	19	105	5 150.9	4 718.2	104 471
Cauco	4	7	3	14	460.8	416.5	2 511
Rossa	7	35	18	60	2 224.9	2 046.9	22 684
Sta.Maria in Calanca	5	37	15	37	2 634.5	2 465.9	38 407
Selma	2	9	2	13	565.2	501.0	5 530
Kreis Misox	97	651	185	933	44 065.6	40 252.1	667 715
Lothallo	23	192	56	271	12 931.8	11 872.1	206 401
Mesocco	56	348	97	501	23 629.1	21 517.1	355 621
Soazza	18	111	32	161	7 504.7	6 862.9	105 693

Pflichtige, Faktoren und Steuererträge nach Gemeinden

Normalfälle

Gemeinden	I - - - Pflichtige nach Berufsgruppen - - - I				I - - - Faktoren - - - I		Steuererträge in Fr.
	Selbst- ständige	Unselbst- ständige	Rentner, Pens.	Total	Reines Einkommen in 1000 Fr.	Steuerbares Einkommen in 1000 Fr.	
Kreis Roveredo	216	1 210	363	1 789	92 498.1	84 323.2	1 805 538
Cama	30	125	24	179	11 335.8	10 516.8	396 093
Grono	51	235	75	361	20 313.1	18 570.8	496 447
Leggia	6	22	14	42	1 949.1	1 681.4	20 716
Roveredo (GR)	88	567	195	850	42 837.1	38 981.3	687 327
San Vittore	30	220	46	296	13 560.7	12 336.9	182 808
Verdabbio	11	41	9	61	2 502.3	2 236.0	22 147
Bezirk Val Müstair	65	446	143	654	33 668.1	29 641.5	645 737
Kreis Val Müstair	65	446	143	654	33 668.1	29 641.5	645 737
Fuldera	2	37	11	50	2 393.8	2 089.3	33 169
Lü	3	18	6	27	1 218.7	1 115.4	15 692
Müstair	22	213	59	294	16 341.8	14 428.7	396 152
Sta.Maria im M'tal	23	84	39	146	7 501.8	6 598.8	139 716
Tschiers	9	39	11	59	2 730.7	2 326.5	27 788
Valchava	6	55	17	78	3 481.3	3 082.8	33 220
Bezirk Oberlandquart	1 015	6 158	925	8 098	486 046.7	459 019.3	14 676 635
Kreis Davos	453	3 369	615	4 437	280 874.1	268 275.0	9 116 740
Davos	453	3 369	615	4 437	280 874.1	268 275.0	9 116 740
Kreis Jenaz	90	632	52	774	41 589.7	37 608.9	932 000
Fideris	30	162	27	219	11 455.0	10 090.0	199 345
Furna	7	52	18	77	3 444.9	3 002.4	50 813
Jenaz	53	418	7	478	26 689.8	24 516.5	681 842
Kreis Klosters	245	1 221	99	1 565	99 253.3	95 113.5	3 564 896
Klosters-Serneus	245	1 221	99	1 565	99 253.3	95 113.5	3 564 896
Kreis Küblis	83	542	88	713	35 855.8	32 561.8	615 049
Conters im Prättigau	5	43	22	70	3 536.7	3 092.7	64 534
Küblis	38	297	3	338	17 817.8	16 117.7	328 544
Saas	40	202	63	305	14 501.3	13 351.4	221 971
Kreis Luzein	144	394	71	609	28 473.8	25 460.1	447 950
Luzein	92	316	58	466	21 949.8	19 708.2	344 860
St.Antönien/Ascharina	16	25	4	45	2 048.6	1 795.9	39 571
St.Antönien	36	53	9	98	4 475.4	3 956.0	63 519
Bezirk Plessur	1 261	11 577	3 255	16 093	1 034 426.2	951 807.3	30 083 621
Kreis Chur	921	9 539	2 803	13 263	875 041.2	806 195.0	26 288 968
Chur	921	9 539	2 803	13 263	875 041.2	806 195.0	26 288 968
Kreis Churwalden	108	699	145	952	51 822.7	46 754.0	1 010 445
Churwalden	45	377	54	476	25 841.9	23 271.8	445 909
Malix	28	185	47	260	13 161.5	11 845.8	226 523
Parpan	20	68	16	104	6 981.8	6 446.2	225 404
Praden	2	31	4	37	1 629.4	1 351.8	13 454
Tschiertschen	13	38	24	75	4 208.1	3 838.4	99 155
Kreis Schanfigg	232	1 339	307	1 878	107 562.3	98 858.3	2 784 208
Arosa	149	860	185	1 194	73 810.5	68 742.1	2 239 664
Calfeisen	2	11	4	17	691.6	622.2	5 842
Castiel	2	27	8	37	1 713.6	1 464.6	14 950
Langwies	22	99	27	148	7 301.6	6 633.0	130 794
Lüen	5	33	8	46	2 379.0	2 166.3	50 799
Maladers	20	150	38	208	10 934.3	9 749.1	198 437
Molinis	7	32	6	45	2 249.3	1 968.6	27 540
Pagig	3	18	7	28	1 260.2	1 110.6	11 601
Peist	10	61	15	86	3 765.2	3 281.5	56 562
St.Peter	12	48	9	69	3 457.0	3 120.3	48 019

Pflichtige, Faktoren und Steuererträge nach Gemeinden

Normalfälle

Gemeinden	I - - - Pflichtige nach Berufsgruppen - - - I				I - - - Faktoren - - - I		Steuererträge in Fr.
	Selb- ständige	Unselb- ständige	Rentner, Pens.	Total	Reines Einkommen in 1000 Fr.	Steuerbares Einkommen in 1000 Fr.	
Bezirk Unterlandquart	972	7 433	1 545	9 950	598 060.0	540 326.0	13 776 644
Kreis Fünf Dörfer	529	4 739	807	6 075	361 417.8	325 873.4	7 657 018
Haldenstein	33	228	35	296	19 986.2	18 667.5	624 271
Igis	195	2 141	318	2 654	156 487.5	137 869.6	2 909 341
Mastrils	18	175	26	219	11 125.7	9 924.7	144 974
Says	16	20	14	50	2 411.9	2 080.7	22 902
Trimmis	102	729	115	946	60 624.5	55 092.5	1 494 994
Untervaz	54	560	118	732	41 016.2	36 341.5	662 904
Zizers	111	886	181	1 178	69 765.8	65 896.9	1 797 632
Kreis Maienfeld	245	1 279	410	1 934	133 170.2	122 563.2	4 348 038
Fläsch	33	131	30	194	12 246.3	11 119.7	307 692
Jenins	42	174	60	276	18 112.0	16 409.8	493 923
Maienfeld	102	585	158	845	60 401.7	56 073.3	2 248 332
Malans	68	389	162	619	42 410.2	38 960.4	1 298 091
Kreis Schiers	142	985	174	1 301	71 970.5	63 906.0	1 290 779
Grüsch	64	309	55	428	23 519.9	20 678.6	407 473
Schiers	78	676	119	873	48 450.6	43 227.4	883 306
Kreis Seewis	56	430	154	640	31 501.5	27 983.4	480 809
Fanas	15	95	31	141	7 418.9	6 627.8	119 228
Seewis im Prättigau	36	296	116	448	21 969.2	19 556.8	345 298
Valzeina	5	39	7	51	2 113.4	1 798.8	16 283
Bezirk Vorderrhein	342	2 399	718	3 459	168 941.2	150 051.6	2 734 688
Kreis Disentis	342	2 399	718	3 459	168 941.2	150 051.6	2 734 688
Breil/Brigels	50	356	112	518	25 964.6	22 195.0	394 608
Disentis/Muster	91	578	188	857	46 092.1	41 133.3	872 006
Medel (Lucmagn)	14	155	66	235	9 669.5	8 522.9	125 300
Schlans	5	18	10	33	1 199.0	1 099.1	9 137
Sumvitg	48	460	118	626	29 791.2	26 444.5	466 573
Tujetsch	95	448	66	609	30 313.1	27 216.2	519 431
Trun	39	384	158	581	25 911.7	23 440.6	347 633

Pflichtige, Faktoren und Steuererträge nach Gemeinden

Normalfälle

Gemeinden	I - - - Pflichtige nach Berufsgruppen - - - I				I - - - Faktoren - - - I		Steuererträge in Fr.
	Selbst- ständige	Unselb- ständige	Rentner, Pens.	Total	Reines Einkommen in 1000 Fr.	Steuerbares Einkommen in 1000 Fr.	
Kanton Aargau	13 947	147 409	44 829	206 185	13 001 652.7	11 779 296.4	319 080 763
Bezirk Aarau	1 296	18 103	6 662	26 061	1 649 500.4	1 510 904.5	43 040 837
Aarau	312	4 653	2 161	7 126	476 162.1	444 566.6	15 469 806
Biberstein	36	279	79	394	27 584.3	24 936.6	792 331
Buchs (AG)	104	1 728	696	2 528	156 001.3	142 227.0	3 465 222
Densbüren	22	186	82	290	15 529.8	13 819.5	229 877
Erlinsbach	84	834	283	1 201	82 247.5	74 779.0	2 309 037
Gränichen	139	1 685	597	2 421	147 540.3	133 277.2	3 305 527
Hirschthal	27	308	115	450	27 554.5	24 943.9	690 278
Küttigen	122	1 283	459	1 864	126 149.1	115 408.8	3 649 990
Muhlen	77	765	238	1 080	62 931.7	56 795.1	1 279 779
Oberentfelden	137	2 134	535	2 806	167 685.8	151 724.8	3 548 111
Rohr (AG)	62	745	272	1 079	62 826.7	57 255.5	1 291 856
Suhr	114	2 534	793	3 441	204 928.8	186 552.3	4 430 329
Unterentfelden	60	969	352	1 381	92 358.5	84 618.2	2 578 694
Bezirk Baden	2 644	33 161	8 999	44 804	2 976 137.7	2 716 570.8	80 158 409
Baden	362	4 550	1 364	6 276	427 248.5	393 621.9	13 035 490
Bellikon	37	337	49	423	30 585.3	27 867.6	883 675
Bergdietikon	111	643	125	879	79 957.7	74 428.3	3 500 473
Birmenstorf (AG)	63	614	142	819	56 393.6	51 127.0	1 440 422
Ennetbaden	86	847	287	1 220	92 607.1	85 944.8	3 341 396
Fislisbach	100	1 414	316	1 830	113 454.5	102 702.2	2 411 470
Freienwil	28	172	58	258	17 623.7	16 082.2	491 412
Gebenstorf	90	1 178	295	1 563	100 760.4	90 923.2	2 323 544
Killwangen	34	385	109	528	38 450.8	35 016.2	1 058 659
Künten	41	420	90	551	33 570.7	29 859.7	603 176
Magenwil	27	365	101	493	30 865.6	27 942.1	644 273
Mellingen	103	1 163	255	1 521	96 349.2	86 103.6	2 274 709
Neuenhof	124	2 446	526	3 096	182 473.6	165 187.3	3 449 801
Niederrohrdorf	55	763	197	1 015	69 829.1	63 410.1	1 837 955
Oberehrendingen	38	441	140	619	40 762.0	37 253.8	1 147 058
Oberrohrdorf	81	950	213	1 244	98 996.1	90 953.4	3 642 286
Obersiggenthal	150	2 247	669	3 066	212 250.9	194 890.0	6 330 668
Remetschwil	43	345	66	454	34 416.7	31 464.7	1 163 162
Spreitenbach	196	2 861	462	3 519	212 005.1	191 046.3	4 190 265
Stetten (AG)	53	399	75	527	35 431.6	31 386.2	883 177
Turgi	49	744	228	1 021	60 125.1	54 090.0	1 271 928
Unterehrendingen	34	442	89	565	39 967.9	36 407.5	1 078 135
Untersiggenthal	118	1 680	385	2 183	144 162.1	129 603.2	3 422 728
Wettingen	380	5 193	2 163	7 736	491 448.9	453 072.5	12 920 412
Wohlenschwil	36	331	75	442	26 951.0	24 029.7	612 478
Würenlingen	84	968	212	1 264	85 620.1	77 921.6	2 301 353
Würenlos	121	1 263	308	1 692	123 830.4	114 235.7	3 898 304
Bezirk Bremgarten	1 641	16 957	3 940	22 538	1 491 262.6	1 351 607.8	39 852 154
Arni (AG)	40	308	50	398	31 961.0	29 468.7	1 165 355
Berikon	124	1 253	193	1 570	118 150.7	108 221.5	3 652 567
Bremgarten (AG)	134	1 590	441	2 165	133 440.9	121 527.7	3 351 889
Büttikon	27	169	38	234	15 190.3	13 261.7	360 169
Dottikon	60	953	201	1 214	74 393.8	66 370.7	1 575 768
Eggenwil	18	181	29	228	15 466.4	13 913.7	408 279
Fischbach-Gösslikon	36	288	53	377	25 010.3	22 430.2	608 783
Hägglingen	62	500	171	733	43 435.4	38 995.0	909 280
Hermetschwil-Staffeln	28	181	54	263	17 588.2	15 815.5	476 704
Hilfikon	12	51	18	81	4 530.8	3 949.1	64 487
Jonen	54	323	65	442	31 803.8	28 743.3	925 330
Niederwil (AG)	62	528	105	695	44 632.2	39 376.4	929 721
Oberlunkhofen	46	359	60	465	37 096.2	34 150.3	1 294 335
Oberwil-Lieli	68	477	86	631	52 350.2	48 296.0	2 071 530
Rudolfstetten-Fr'berg	88	1 287	195	1 570	106 785.7	97 425.9	2 866 369
Sarmenstorf	52	526	144	722	43 042.3	38 316.7	897 246
Tägerig	30	284	78	392	23 936.0	21 331.4	491 911
Uezwil	14	101	21	136	6 909.8	6 085.1	94 496
Unterlunkhofen	30	267	45	342	23 327.6	21 185.7	626 534
Villmergen	118	1 367	412	1 897	111 096.2	99 697.2	2 216 567
Widen	101	1 223	164	1 488	126 922.5	116 228.4	4 741 386
Wohlen (AG)	324	3 656	1 118	5 098	306 119.5	278 044.5	7 317 984
Zufikon	96	1 015	178	1 289	90 536.1	81 895.7	2 584 492
Islisberg	17	70	21	108	7 536.7	6 877.4	220 972

Pflichtige, Faktoren und Steuererträge nach Gemeinden

Normalfälle

Gemeinden	Pflichtige nach Berufsgruppen				Faktoren		Steuererträge in Fr.
	I- Selb- ständige	- Unselb- ständige	- Rentner, Pens.	- Total	I- Reines Einkommen in 1000 Fr.	- Steuerbares Einkommen in 1000 Fr.	
Bezirk Brugg	1 028	11 785	3 646	16 459	1 059 938.2	958 599.6	25 701 479
Auenstein	40	377	126	543	35 967.7	32 790.4	979 663
Birr	42	1 014	155	1 211	75 900.4	67 330.7	1 429 135
Birrhard	20	166	31	217	14 881.6	13 284.7	334 121
Bözen	14	138	50	202	11 831.4	10 473.5	217 378
Brugg	174	2 685	1 036	3 895	247 756.1	226 606.6	6 327 794
Effingen	17	150	46	213	12 467.9	11 081.9	248 833
Elfingen	8	45	27	80	4 537.6	4 001.5	70 569
Gallenkirch	3	21	10	34	1 997.8	1 722.9	35 377
Habsburg	7	96	19	122	9 902.9	9 026.8	380 586
Hausen bei Brugg	43	614	139	796	55 392.4	50 479.4	1 598 726
Hottwil	20	38	24	82	4 911.1	4 298.9	97 503
Linn	7	24	7	38	2 314.3	1 992.7	40 202
Lupfig	44	432	102	578	37 725.7	34 335.2	919 685
Mandach	17	75	27	119	6 867.1	6 005.9	146 204
Mönthal	18	113	24	155	9 600.9	8 549.8	204 676
Mülligen	21	188	36	245	17 223.7	15 272.8	415 710
Oberbözberg	15	101	30	146	9 057.0	8 054.0	174 545
Oberflachs	18	115	35	168	10 006.9	8 914.3	201 660
Remigen	39	259	51	349	24 299.0	21 395.3	549 631
Riniken	42	429	89	560	39 534.2	35 871.1	1 108 773
Rüfenach	15	172	52	239	15 471.7	13 791.7	335 189
Scherz	23	141	38	202	12 955.7	11 554.9	289 104
Schinsnach Bad	27	361	95	483	32 567.5	29 507.0	845 323
Schinsnach Dorf	41	403	140	584	37 859.3	34 297.6	951 179
stilli	7	131	40	178	9 731.3	8 773.6	146 226
Thalheim (AG)	38	206	58	302	18 774.5	16 784.7	400 970
Umiken	25	266	96	387	26 237.8	24 217.6	769 610
Unterbözberg	28	161	65	254	16 682.7	14 998.1	458 616
Veltheim (AG)	34	333	85	452	28 614.9	25 425.6	646 131
Villigen	31	363	88	482	32 678.1	29 473.2	776 211
Villnachern	29	368	113	510	32 202.3	28 874.4	722 172
Windisch	121	1 800	712	2 633	163 986.7	149 412.8	3 879 977
Bezirk Kulm	1 093	9 025	3 381	13 499	766 236.1	687 322.1	15 355 146
Beinwil am See	95	627	328	1 050	63 005.6	57 541.6	1 593 737
Birrwil	44	231	113	388	23 657.5	21 508.2	640 999
Burg (AG)	13	305	103	421	23 539.6	20 915.2	411 595
Dürrenäsch	33	276	114	423	26 821.1	24 164.1	759 460
Gontenschwil	76	526	246	848	45 248.7	40 476.4	761 667
Holziken	37	323	63	423	23 978.7	21 330.7	437 394
Leimbach (AG)	17	101	42	160	9 183.4	8 257.2	180 290
Leutwil	30	161	51	242	13 426.9	11 962.5	212 373
Menriken	112	1 327	475	1 914	108 628.7	97 800.5	2 210 705
Oberkulm	67	615	199	881	50 355.0	44 969.0	1 020 415
Reinach (AG)	236	1 828	633	2 697	148 763.9	133 434.4	2 683 031
Schlossrued	57	193	80	330	17 626.7	15 229.5	277 048
Schmiedrued	54	276	95	425	20 514.3	17 958.2	262 916
Schöftland	71	702	343	1 116	63 187.9	57 125.8	1 334 067
Teufenthal (AG)	35	483	145	663	39 943.1	35 679.5	795 462
Unterkulm	78	731	243	1 052	62 256.7	55 920.1	1 305 462
Zetswil	38	320	108	466	26 098.3	23 049.2	468 525
Bezirk Laufenburg	655	6 505	1 855	9 015	535 033.1	478 245.3	11 057 835
Eiken	40	459	128	627	37 333.0	33 711.7	743 850
Etzgen	7	91	37	135	8 287.0	7 425.4	163 227
Frick	84	1 136	276	1 496	88 512.1	79 584.7	1 875 563
Gansingen	24	260	78	362	19 069.0	16 650.1	257 060
Gipf-Oberfrick	66	605	145	816	54 193.2	48 372.8	1 387 435
Herznach	32	268	97	397	24 399.5	21 581.3	554 389
Hornussen	23	194	60	277	14 655.1	13 050.9	203 140
Ittenthal	14	52	21	87	4 691.0	4 128.1	72 310
Kaisten	45	526	147	718	44 175.5	39 864.1	953 280
Laufenburg	45	519	148	712	47 820.2	43 519.3	1 387 747
Mettau	11	76	24	111	5 950.6	5 248.2	88 974
Münchwilen (AG)	10	196	58	264	17 928.4	16 517.8	489 411
Oberhof	24	109	44	177	9 134.6	7 936.8	123 760
Oberhofen (AG)	17	81	19	117	6 086.7	5 270.5	78 475
Oeschgen	30	204	54	288	16 310.9	14 367.2	273 014

Pflichtige, Faktoren und Steuererträge nach Gemeinden

Normalfälle

Gemeinden	I - - - Pflichtige nach Berufsgruppen - - - I				I - - - Faktoren - - - I		Steuererträge in Fr.
	Selbst- ständige	Unselbst- ständige	Rentner, Pens.	Total	Reines Einkommen in 1000 Fr.	Steuerbares Einkommen in 1000 Fr.	
Schwaderloch	10	144	61	215	11 273.5	10 168.0	169 518
Sisseln	20	388	54	462	29 271.0	26 190.0	625 998
Sulz (AG)	37	264	101	402	20 780.1	18 409.1	304 704
Ueken	13	158	32	203	11 748.1	10 479.1	195 406
Wil (AG)	27	142	49	218	11 742.9	10 188.6	182 962
Wittnau	18	287	77	382	21 753.1	19 203.2	402 245
Wülflinswil	36	185	64	285	15 716.0	13 813.3	288 499
Zeihen	22	161	81	264	14 201.6	12 565.1	236 868
Bezirk Lenzburg	1 170	11 773	3 932	16 875	1 054 752.7	952 857.7	24 866 583
Ammerswil	26	114	40	180	12 331.8	11 202.1	368 849
Boniswil	33	309	93	435	28 323.4	25 585.3	732 970
Brunegg	22	103	32	157	9 773.4	8 829.0	186 986
Dintikon	43	291	90	424	26 433.3	23 744.1	601 696
Egliswil	37	261	74	372	23 852.0	21 407.9	567 512
Fahrwangen	48	406	135	589	33 838.7	30 253.7	680 979
Hallwil	20	179	63	262	14 740.2	13 296.4	316 749
Hendschiken	19	180	68	267	15 858.3	14 076.9	278 921
Holderbank (AG)	11	249	78	338	19 327.9	17 429.4	348 199
Hunzenschwil	82	744	177	1 003	59 453.2	53 568.7	1 146 090
Lenzburg	166	1 960	758	2 884	189 127.2	172 965.2	5 365 381
Meisterschwanden	72	518	152	742	49 019.4	44 562.5	1 451 141
Möriken-Wildegg	97	933	345	1 375	92 364.8	83 754.1	2 419 261
Niederlenz	68	1 045	308	1 421	84 443.7	75 737.7	1 617 614
Othmarsingen	37	550	211	798	44 364.7	39 931.9	804 450
Rupperswil	90	886	328	1 304	81 837.8	73 815.5	1 745 287
Schafisheim	57	624	170	851	49 521.5	44 283.7	896 643
Seengen	81	535	193	809	56 548.7	51 424.9	1 772 340
Seon	122	1 234	367	1 723	104 302.8	92 816.2	2 095 666
Staufen	39	652	250	941	59 289.9	54 172.5	1 469 849
Bezirk Muri	1 168	6 538	1 695	9 401	558 174.9	496 155.4	11 417 463
Abtwil	24	84	38	146	7 406.2	6 321.3	101 527
Aristau	56	270	52	378	23 303.3	20 890.7	534 758
Auw	66	303	76	445	25 186.4	22 314.7	440 119
Beinwil-Freiamt	58	198	68	324	17 213.3	14 718.1	252 474
Benzenschwil	22	118	31	171	9 599.0	8 483.0	173 168
Besenbüren	22	101	29	152	9 086.1	7 980.4	173 871
Bettwil	36	125	26	187	11 571.0	10 158.6	272 253
Boswil	89	575	165	829	47 193.0	41 802.4	824 928
Bünzen	51	214	75	340	19 811.5	17 461.0	357 030
Buttwil	48	240	49	337	21 416.2	18 784.7	472 692
Dietwil	46	245	54	345	18 652.7	16 406.6	311 504
Geltwil	15	43	11	69	4 429.0	3 907.5	116 095
Kallern	26	78	18	122	7 303.2	6 462.4	146 895
Merenschwand	85	457	133	675	39 991.4	36 036.4	889 136
Mühlau	60	239	45	344	19 554.9	17 380.5	357 145
Muri (AG)	174	1 595	433	2 202	133 196.2	119 944.1	2 985 891
Oberrüti	43	217	31	291	17 053.9	14 806.8	294 000
Rottenschwil	25	163	29	217	14 155.1	12 527.4	319 947
Sins	152	743	224	1 119	68 136.0	60 493.7	1 483 403
Waltenschwil	70	530	108	708	43 916.5	39 275.1	910 627
Bezirk Rheinfelden	841	9 708	2 935	13 484	855 013.5	775 201.3	20 373 129
Hellikon	37	159	66	262	14 186.3	12 378.3	205 967
Kaiseraugst	66	1 141	317	1 524	101 838.3	92 969.5	2 563 557
Magden	63	690	204	957	72 672.6	65 818.2	2 277 714
Möhlin	175	2 170	672	3 017	186 195.1	168 368.9	3 964 356
Mumpf	21	241	90	352	19 532.7	17 841.9	344 503
Obermumpf	27	248	75	350	19 502.8	17 195.1	303 646
Olsberg	15	76	17	108	9 022.8	8 060.6	319 072
Rheinfelden	195	2 893	908	3 996	255 709.3	233 766.0	6 751 004
Schupfart	40	164	40	244	13 545.1	12 051.5	230 484
Stein (AG)	50	668	152	870	52 457.1	47 384.7	1 025 222
Wallbach	38	392	117	547	35 355.1	32 243.8	895 751
Wegenstetten	28	240	64	332	18 875.7	16 685.2	295 226
Zeiningen	61	460	145	666	41 800.9	37 697.1	939 608
Zuzgen	25	166	68	259	14 319.7	12 740.5	257 019

Pflichtige, Faktoren und Steuererträge nach Gemeinden

Normalfälle

Gemeinden	I- - - Pflichtige nach Berufsgruppen - - - I				I- - - Faktoren - - - I		Steuererträge in Fr.
	Selbst- ständige	Unselbst- ständige	Rentner, Pens.	Total	Reines Einkommen in 1000 Fr.	Steuerbares Einkommen in 1000 Fr.	
Besirk Zofingen	1 528	15 994	5 473	22 995	1 350 144.9	1 217 607.9	29 674 924
Aarburg	99	1 685	540	2 324	132 348.1	118 893.8	2 526 149
Attelwil	16	81	30	127	7 518.6	6 646.3	149 361
Bottenwil	28	207	65	300	16 579.2	14 665.9	272 799
Brittnau	115	877	302	1 294	72 382.8	64 686.7	1 239 059
Kirchleerau	26	188	59	273	14 954.6	13 210.2	252 046
Kölliken	122	1 036	348	1 506	87 523.3	78 196.2	1 780 033
Moosleerau	34	209	53	296	17 149.6	15 213.8	347 867
Mühlethal	19	211	53	283	18 033.1	16 123.7	380 205
Murgenthal	81	748	327	1 156	64 227.2	57 285.1	1 240 351
Oftringen	217	3 006	839	4 062	231 225.9	208 298.2	4 331 428
Reitnau	48	236	99	383	19 945.2	17 588.9	324 073
Rotrist	182	1 899	617	2 698	162 806.4	146 095.4	3 686 374
Safenwil	91	876	298	1 265	69 552.6	62 397.4	1 191 570
Staffelbach	49	273	56	378	20 374.5	18 122.0	328 890
Strengelbach	77	1 235	359	1 671	95 254.7	85 717.4	1 871 686
Uerkheim	60	343	106	509	26 678.4	23 486.1	426 127
Vordemwald	51	432	178	661	37 070.6	33 169.9	697 008
Wiliberg	14	36	9	59	3 280.4	2 882.0	50 456
Zofingen	199	2 416	1 135	3 750	253 239.7	234 928.9	8 579 442
Besirk Zursach	883	7 860	2 311	11 054	705 458.6	634 224.0	17 582 804
Baldingen	23	52	19	94	5 791.2	5 204.1	137 425
Böbikon	11	35	14	60	3 357.0	2 883.3	49 813
Böttstein	78	1 023	239	1 340	82 328.2	73 185.0	1 807 044
Döttingen	83	911	282	1 276	78 014.8	70 072.2	1 743 513
Endingen	65	466	118	649	40 800.2	36 881.9	924 327
Fisibach	21	97	23	141	9 106.3	8 101.3	208 328
Full-Reuenthal	23	189	69	281	17 043.4	15 068.8	347 995
Kaiserstuhl	21	133	44	198	12 811.4	11 634.1	293 895
Klingnau	64	742	252	1 058	66 137.5	59 610.3	1 473 105
Koblentz	27	456	113	596	32 618.3	28 932.9	519 748
Leibstadt	33	341	85	459	27 254.6	24 282.1	503 277
Lengnau (AG)	88	602	128	818	51 990.2	46 913.1	1 205 428
Leuggern	70	548	138	756	46 405.5	40 782.3	896 551
Mellikon	10	50	26	86	5 230.5	4 676.0	106 851
Rekingen (AG)	15	253	68	336	20 570.5	18 301.6	380 165
Rietheim	12	111	35	158	8 741.6	7 693.5	126 311
Rümikon	12	56	17	85	5 127.5	4 541.5	103 852
Schneisingen	55	294	81	430	30 758.3	27 765.7	870 902
Siglistorf	17	163	44	224	13 432.1	12 002.2	273 908
Tegerfelden	42	231	72	345	23 847.3	21 441.9	645 546
Unterendingen	16	82	15	113	8 314.1	7 363.0	211 309
Wislikofen	21	87	26	134	7 790.9	6 772.3	147 182
Zursach	76	938	403	1 417	107 987.2	100 114.9	4 606 329

Pflichtige, Faktoren und Steuererträge nach Gemeinden

Normalfälle

Gemeinden	I- - - Pflichtige nach Berufsgruppen - - - I				I- - - Faktoren - - - I		Steuererträge in Fr.
	Selbst- ständige	Unselb- ständige	Rentner, Pens.	Total	Reines Einkommen in 1000 Fr.	Steuerbares Einkommen in 1000 Fr.	
Kanton Thurgau	7 836	59 503	17 245	84 584	5 015 733.3	4 487 242.3	113 317 269
Bezirk Arbon	1 098	9 629	3 444	14 171	818 286.6	735 145.9	18 143 237
Arbon	244	3 638	1 367	5 249	289 290.6	260 767.9	5 921 355
Dorwil	16	112	30	158	8 467.0	7 349.6	132 134
Egnach	218	947	323	1 488	88 434.1	78 625.4	1 993 295
Hefenhofen	70	249	69	388	21 820.1	19 279.8	438 498
Horn	49	708	214	971	60 632.8	55 419.9	1 645 496
Kesswil	34	202	59	295	18 430.4	16 477.0	450 623
Roggwil (TG)	108	457	158	723	45 756.7	41 174.4	1 136 591
Romanshorn	221	2 534	988	3 743	217 864.1	195 709.1	4 916 603
Salmsach	45	359	87	491	26 497.0	23 151.2	425 023
Sommeri	32	115	37	184	9 722.9	8 663.2	167 752
Uttwil	61	308	112	481	31 370.9	28 528.4	915 867
Bezirk Bischofszell	1 037	7 608	2 415	11 060	615 461.6	544 522.7	11 975 312
Amriswil	325	2 860	942	4 127	227 061.9	202 218.3	4 568 336
Bischofszell	112	1 270	474	1 856	104 582.5	93 364.4	2 146 325
Erlen	92	647	170	909	48 874.6	42 589.5	808 031
Hauptwil	98	438	128	664	37 640.4	32 880.1	681 099
Hohentannen	58	107	40	205	11 919.5	10 523.4	255 479
Neukirch an der Thur	88	648	164	900	48 442.1	41 977.9	785 875
Sulgen	141	1 173	349	1 663	93 806.3	82 883.3	1 752 593
Zihlschlacht	123	465	148	736	43 134.3	38 085.8	977 574
Bezirk Diessenhofen	259	1 608	442	2 309	141 917.1	127 062.3	3 461 431
Basadingen	155	659	208	1 022	61 891.6	54 947.3	1 400 970
Diessenhofen	104	949	234	1 287	80 025.5	72 115.0	2 060 461
Bezirk Frauenfeld	1 194	11 974	2 749	15 917	998 820.5	902 218.7	24 429 402
Aadorf	204	2 113	453	2 770	168 415.7	150 836.7	3 621 323
Felben-Wellhausen	50	487	106	643	38 454.7	34 258.4	715 836
Frauenfeld	457	6 737	1 603	8 797	563 051.2	514 222.9	15 169 759
Gachnang	131	867	161	1 159	74 787.5	66 605.7	1 679 127
Hüttlingen	40	194	41	275	16 075.3	14 058.9	274 973
Matzingen	64	563	111	738	41 547.7	36 753.2	775 081
Neunforn	51	220	62	333	20 805.9	18 412.3	449 340
Stettfurt	31	209	49	289	19 839.1	17 811.3	548 125
Thundorf	63	230	69	362	20 916.4	18 385.1	383 443
Uesslingen	103	354	94	551	34 927.0	30 874.2	812 395
Bezirk Kreuzlingen	1 195	9 281	2 657	13 133	798 081.0	719 763.2	20 437 613
Alterswilen	100	347	81	528	30 620.4	27 212.0	681 343
Altnau	91	386	85	562	35 394.5	31 384.8	888 573
Ermatingen	122	619	201	942	62 185.2	56 819.2	1 967 687
Gottlieben	13	78	20	111	8 262.0	7 577.0	299 177
Güttingen	64	324	89	477	28 162.5	25 228.4	687 407
Illighausen	68	305	80	453	25 449.3	22 183.2	419 233
Kreuzlingen	393	5 089	1 507	6 989	406 629.1	367 478.5	9 333 156
Langrickenbach	60	175	67	302	15 457.7	13 411.5	236 708
Scherzingen	91	1 029	248	1 368	103 738.8	95 241.1	4 141 718
Tägerwilen	114	771	214	1 099	66 534.9	59 561.0	1 570 485
Wäldi	79	158	65	302	15 646.6	13 666.5	212 126
Bezirk Münchwilen	1 213	8 902	2 124	12 239	709 566.3	627 211.9	14 128 665
Affeltrangen	108	497	119	724	41 072.4	36 037.7	763 130
Bichelsee	92	586	147	825	46 072.6	40 646.3	780 413
Fischingen	145	547	184	876	48 980.8	42 649.1	918 762
Lommis	90	529	113	732	42 113.3	37 504.0	891 461
Münchwilen (TG)	87	1 068	292	1 447	87 787.5	78 180.1	2 012 528
Rickenbach bei Wil	82	1 321	193	1 596	89 997.6	80 099.1	1 649 074
Schönholzerswilen	60	162	58	280	14 050.5	12 153.7	197 788
Sirnach	243	2 650	600	3 493	205 434.6	182 509.0	4 205 776
Tobel	95	442	113	650	36 822.9	32 262.5	696 943
Wängi	125	895	240	1 260	77 364.6	67 961.4	1 637 919
Wuppenau	86	205	65	356	19 869.5	17 209.0	374 871

Pflichtige, Faktoren und Steuererträge nach Gemeinden

Normalfälle

Gemeinden	I - - - Pflichtige nach Berufsgruppen - - - I				I - - - Faktoren - - - I		Steuererträge in Fr.
	Selbstständige	Unselbstständige	Rentner, Pens.	Total	Reines Einkommen in 1000 Fr.	Steuerbares Einkommen in 1000 Fr.	
Bezirk Steckborn	803	4 191	1 341	6 335	372 238.6	330 192.4	8 123 202
Berlingen	34	212	88	334	19 390.8	17 522.5	488 953
Eschens	84	358	139	581	33 074.2	29 015.6	589 895
Herdern	42	196	54	292	16 102.1	14 003.5	295 517
Homburg	71	153	50	274	16 225.9	14 185.5	360 177
Hüttwilen	100	329	88	517	33 863.1	30 032.8	852 424
Mammern	1	0	0	1	983.2	983.2	113 068
Müllheim	62	558	138	758	43 541.8	38 615.3	854 291
Pfyn	118	580	121	819	49 050.6	43 271.0	1 009 474
Raperswilen	29	72	28	129	7 240.5	6 220.9	107 784
Salenstein	42	256	93	391	27 596.6	25 330.2	959 174
Steckborn	146	1 090	407	1 643	93 189.1	82 620.4	1 913 887
Wagenhausen	74	387	135	596	31 980.7	28 391.5	578 558
Bezirk Weinfelden	1 037	6 310	2 073	9 420	561 361.6	501 125.2	12 618 407
Amlikon	92	220	76	388	21 914.9	19 274.9	418 095
Berg (TG)	143	657	208	1 008	62 532.1	55 442.1	1 478 069
Birwinken	88	292	92	472	24 394.4	21 363.4	354 050
Bürglen (TG)	109	879	224	1 212	68 255.1	59 877.1	1 215 437
Bussnang	136	551	173	860	48 426.7	42 300.5	907 930
Hugelshofen	46	136	49	231	11 753.2	10 205.1	157 016
Märstetten	98	530	148	776	50 052.7	44 981.4	1 322 159
Weinfelden	231	2 577	948	3 756	232 942.6	211 457.2	5 994 791
Wigoltingen	94	468	155	717	41 089.9	36 223.5	770 860

Contribuables, facteurs et rendements de l'impôt par communes

C A S N O R M A U X

C o m m u n e s	I- Contribuables par groupes de professions-I				I- - - Facteurs - - - I		Rendements de l'impôt en fr.
	Pers.indé- pendantes	Pers. dé- pendantes	Rentiers, Retraités	Total	Revenu net en 1000 fr.	Revenu imposable en 1000 fr.	
Cantone Ticino	11 007	76 866	25 334	113 207	6 476 357.0	5 925 137.3	164 047 844
Distretto di Bellinzona	1 082	11 643	3 910	16 635	912 221.7	827 110.2	18 302 578
Arbedo-Castione	82	1 107	267	1 456	76 340.6	68 462.5	1 262 573
Bellinzona	422	4 574	1 793	6 789	383 978.7	351 304.6	8 734 816
Cadenazzo	50	441	105	596	30 325.8	26 851.9	434 524
Camorino	59	487	181	727	40 863.1	37 145.9	810 467
Glubiasco	172	2 001	670	2 843	155 712.6	141 043.0	3 097 843
Gnosca	11	129	37	177	9 419.1	8 539.8	172 728
Gorduno	10	201	60	271	13 969.7	12 641.0	194 095
Gudo	31	140	56	227	13 820.3	12 649.8	418 002
Isoe	13	109	23	145	6 401.8	5 766.3	86 050
Lumino	23	319	117	459	25 960.6	23 408.2	532 819
Medeglia	9	99	27	135	6 594.0	5 983.5	82 285
Moleno	5	20	5	30	1 400.8	1 241.3	13 748
Monte Carasso	32	445	174	651	33 408.4	30 009.9	480 924
Pianezzo	13	116	65	194	10 494.0	9 681.9	255 866
Preonzo	10	116	31	157	8 285.2	7 307.6	112 199
Robasacco	4	28	10	42	1 863.1	1 687.7	21 024
Sant'Antonino	58	552	101	711	35 817.7	31 562.5	469 741
Sant'Antonio	8	38	20	66	2 979.3	2 666.9	29 575
Sementina	70	721	168	959	54 586.9	49 155.9	1 093 299
Distretto di Blenio	355	1 140	454	1 949	90 401.1	81 234.6	1 343 608
Aquila	35	95	44	174	7 539.4	6 700.6	89 007
Campo (Blenio)	17	13	7	37	1 903.1	1 723.5	38 730
Castro	7	10	6	23	1 011.5	932.6	11 805
Corzoneso	21	92	29	142	6 938.9	6 261.5	96 142
Dongio	23	93	45	161	8 773.7	7 971.8	243 038
Ghirone	4	7	5	16	556.5	500.5	3 120
Largario	5	0	1	6	377.0	339.9	10 484
Leontica	18	66	28	112	4 962.5	4 480.2	61 496
Lottigna	6	15	9	30	1 061.1	979.4	8 762
Ludiano	11	61	29	101	4 438.7	4 005.2	46 970
Malvaglia	73	285	92	450	20 903.4	18 682.6	296 741
Marolta	4	6	9	19	828.6	774.2	12 436
Olivone	62	173	72	307	13 912.1	12 377.7	184 303
Ponto-Valentino	14	51	25	90	4 030.5	3 619.1	42 180
Prugiasco	11	32	9	52	2 201.1	1 949.7	18 849
Semione	31	73	22	126	6 286.4	5 736.7	128 436
Torre	13	68	22	103	4 676.6	4 199.4	51 109
Distretto di Leventina	388	2 637	969	3 994	204 035.7	184 546.6	3 744 560
Airolo	69	446	182	697	37 599.7	34 026.3	731 173
Anzonico	3	20	11	34	1 547.7	1 387.8	13 783
Bedretto	7	12	15	34	1 782.8	1 717.6	60 738
Bodio	28	330	130	488	24 006.2	21 895.9	382 005
Calonico	4	5	6	15	603.0	537.7	4 162
Calpiogna	7	13	6	26	1 182.4	1 035.1	12 966
Campello	5	7	9	21	992.7	908.2	14 336
Cavagnago	9	19	8	36	1 531.3	1 333.5	13 644
Chiggiogna	17	110	45	172	8 935.8	8 124.3	173 637
Chironico	15	115	51	181	7 862.3	7 086.9	77 120
Dalpe	11	35	8	54	4 408.5	4 103.5	241 517
Faido	53	394	124	571	32 596.0	29 497.7	783 972
Gionico	18	289	108	415	20 003.0	18 058.5	292 489
Mairengo	7	67	15	89	3 987.4	3 447.4	35 099
Osco	11	15	10	36	1 885.4	1 734.4	59 469
Personico	5	106	39	150	6 974.7	6 232.2	76 747
Pollegio	24	201	51	276	13 103.0	11 733.9	147 877
Prato (Leventina)	29	99	34	162	8 407.5	7 604.0	183 102
Quinto	57	326	103	486	24 465.1	22 180.9	423 457
Rossura	6	7	4	17	710.3	592.5	4 416
Sobrio	3	21	10	34	1 450.9	1 308.3	12 851

Contribuables, facteurs et rendements de l'impôt par communes

C a s n o r m a u x

C o m m u n e s	I- Contribuables par groupes de professions-I				I- - - Facteurs - - - I		Rendements de l'impôt en fr.
	Pers.indé- pendantes	Pers. dé- pendantes	Rentiers, Retraités	Total	Revenu net en 1000 fr.	Revenu imposable en 1000 fr.	
Distretto di Locarno	2 856	13 883	5 232	21 971	1 232 219.5	1 133 791.3	32 395 261
Ascona	333	1 170	555	2 058	137 963.1	129 661.6	5 493 055
Aureggio	4	16	4	24	1 091.7	980.7	11 475
Borzone	2	14	5	21	851.5	762.1	10 411
Borgnone	9	32	14	55	2 335.8	2 124.9	25 466
Brione (Verzasca)	12	40	14	66	2 703.8	2 414.6	21 891
Brione sopra Minusio	25	111	54	190	10 706.5	9 987.6	277 697
Brissago	118	405	245	768	40 016.5	36 846.7	851 602
Caviano	8	34	11	53	2 674.8	2 409.1	39 679
Cavigliano	48	125	54	227	12 218.9	11 163.8	244 327
Comolengo	16	28	12	56	2 078.6	1 909.7	17 511
Contone	33	143	51	227	12 131.7	11 015.1	218 349
Corippo	2	9	2	13	724.2	665.0	28 553
Crana	4	14	4	22	872.1	802.4	8 779
Cugnasco	55	226	70	351	19 115.2	17 353.9	445 140
Frasco	6	26	3	35	1 397.7	1 264.1	10 712
Gerra (Gambarogno)	13	69	33	115	5 831.5	5 460.8	118 449
Gerra (Verzasca)	73	264	89	426	21 735.8	19 672.8	343 737
Gordola	199	993	252	1 444	76 012.6	68 749.6	1 383 385
Gresso	5	11	7	23	939.8	867.8	9 100
Indemini	12	5	6	23	1 031.2	938.7	21 024
Intragna	60	198	88	346	17 297.1	15 706.7	306 359
Lavertezzo	47	240	65	352	15 741.7	14 150.8	180 179
Locarno	543	3 639	1 263	5 445	292 957.8	268 586.7	7 073 154
Loco	18	37	23	78	3 213.6	2 849.1	29 753
Losone	278	1 571	369	2 218	122 359.5	111 476.4	2 812 831
Magadino	61	402	127	590	28 525.8	25 684.8	389 112
Mergoscia	13	38	17	68	2 777.7	2 571.4	32 451
Minusio	272	1 540	676	2 488	154 551.2	143 373.1	4 972 495
Mosogno	10	18	10	38	1 423.4	1 329.8	16 207
Muralto	108	666	352	1 126	70 143.0	65 675.7	2 421 332
Orselina	55	137	115	307	21 591.7	20 358.6	864 116
Palagnedra	7	22	10	39	1 593.0	1 477.8	18 346
Piazzogna	19	87	25	131	6 826.7	6 187.2	133 110
Ronco sopra Ascona	55	172	102	329	22 237.6	21 006.2	976 198
Russo	7	15	11	33	1 621.0	1 425.7	28 529
San Nazario	40	112	85	237	11 896.8	10 991.1	209 203
Sant'Abbondio	10	30	26	66	3 533.5	3 259.0	67 534
Sonogno	13	23	6	42	1 629.4	1 464.8	11 455
Tegna	50	164	53	267	17 241.5	15 785.7	550 408
Tenno-Conte	92	550	155	797	43 262.0	39 584.4	1 041 412
Vergeletto	13	16	9	38	1 412.3	1 266.7	12 491
Verzio	57	244	65	366	19 714.8	18 043.5	391 715
Vira (Gambarogno)	33	153	73	259	13 347.0	12 129.0	230 811
Vogorno	18	74	22	114	4 888.4	4 356.1	45 718
Distretto di Lugano	4 356	31 475	9 795	45 626	2 775 736.8	2 550 275.3	80 744 778
Agno	117	1 034	209	1 360	79 091.3	71 848.2	1 886 519
Agra	16	82	23	121	8 102.7	7 450.6	244 435
Aranno	14	58	21	93	5 335.0	4 882.6	118 807
Arogno	35	190	82	307	15 307.1	13 935.3	267 038
Arosio	27	111	32	170	9 909.0	9 149.6	290 487
Astano	18	38	41	97	4 698.8	4 359.2	75 603
Barbengo	39	318	65	422	27 210.1	24 780.7	897 936
Bedano	30	288	58	376	20 498.8	18 414.3	350 028
Bedigliora	18	113	53	184	8 836.0	7 944.1	118 887
Bidogno	14	86	35	135	6 186.0	5 615.5	91 238
Bioggio	46	383	94	523	36 528.8	33 543.2	1 306 407
Bironico	20	130	40	190	9 478.7	8 514.4	162 819
Bissone	39	171	69	279	18 462.4	17 329.4	625 163
Bogno	7	29	11	47	1 988.4	1 817.4	24 871
Bosco-Luganese	11	72	25	108	7 815.4	7 092.8	243 040
Breganzona	150	1 228	362	1 740	108 897.3	99 531.1	3 295 481
Breno	5	41	30	76	3 823.0	3 481.1	53 041
Brusino-Arsizio	19	90	44	153	9 373.6	8 613.0	239 423
Cademario	29	145	47	221	13 764.0	12 709.3	414 503
Cadempino	38	305	70	413	21 668.4	19 496.5	359 940
Cadro	58	404	84	546	34 796.8	31 334.5	876 137
Cagiallo	25	165	44	234	13 639.6	12 450.7	294 175
Camignolo	23	159	46	228	12 027.7	10 839.9	214 061
Canobbio	46	539	120	705	40 066.3	36 413.4	869 482

Contribuables, facteurs et rendements de l'impôt par communes

C A S N O R M A U X

C O M M U N E S	I- Contribuables par groupes de professions-I				I- - - Facteurs - - - I		Rendements de l'impôt en fr.
	Pers.indé- pendantes	Pers. dé- pendantes	Rentiers, Retraités	Total	Revenu net en 1000 fr.	Revenu imposable en 1000 fr.	
Carabbia	15	115	36	166	10 457.9	9 496.0	257 284
Carabietta	2	18	7	27	2 484.6	2 360.2	139 099
Carona	44	142	51	237	14 608.9	13 280.5	416 011
Caslano	114	832	226	1 172	64 228.7	57 659.6	1 313 382
Certara	4	13	6	23	983.5	854.2	10 060
Cimadara	5	23	9	37	1 575.3	1 440.3	16 825
Cimo	8	46	11	65	4 063.1	3 711.9	114 465
Comano	81	399	131	611	48 623.7	45 369.6	2 012 467
Corticiasca	4	26	8	38	1 523.6	1 373.4	15 892
Croglio	40	183	77	300	15 099.1	13 490.5	218 913
Cureggia	4	31	10	45	4 691.1	4 437.1	285 882
Cureggia	44	321	67	432	35 699.7	32 921.8	1 517 515
Curio	24	96	40	160	8 490.3	7 634.5	162 703
Davesco-Soragno	38	263	71	372	23 340.5	21 090.0	611 511
Fescoggia	6	27	8	41	1 921.3	1 686.9	23 348
Gandria	11	58	24	93	5 188.2	4 888.6	129 036
Gentilino	67	336	111	514	41 802.7	39 259.2	1 945 980
Grancia	12	101	12	125	6 038.4	5 429.3	74 655
Gravesano	39	302	58	399	24 553.4	22 084.3	545 491
Iseo	4	18	4	26	1 326.7	1 209.3	20 898
Lamone	41	432	105	578	28 188.0	25 168.4	395 103
Lopagno	17	109	39	165	8 044.0	7 264.8	123 597
Lugaggia	18	154	47	219	11 993.1	10 842.3	239 586
Lugano	777	6 248	2 666	9 691	595 449.3	555 637.3	19 807 163
Magliaso	50	304	104	458	26 767.5	24 406.0	645 565
Manno	27	279	51	357	25 055.7	22 945.2	834 904
Maroggia	24	144	60	228	13 163.9	12 211.9	411 512
Massagno	168	1 519	483	2 170	135 356.8	125 435.6	4 276 380
Melano	33	253	67	353	20 506.1	18 679.0	512 168
Melide	56	395	117	568	32 008.1	29 353.1	785 591
Mezzovico-Vira	25	230	62	317	17 591.2	15 889.3	340 877
Migliaglia	14	59	10	83	3 991.2	3 642.8	73 397
Montagnola	100	484	168	752	62 009.6	58 377.4	3 032 348
Monteggio	45	179	74	298	15 954.7	14 533.3	338 906
Morcote	51	142	56	249	19 795.5	18 683.7	950 775
Mugena	7	33	9	49	2 088.1	1 907.0	27 123
Muzzano	37	213	48	298	21 529.3	19 925.6	819 467
Neggio	19	65	32	116	8 007.7	7 300.2	278 013
Novaggio	41	146	78	265	14 368.9	13 142.4	280 798
Origgio	36	285	69	390	29 751.7	27 312.0	1 074 015
Pambio-Moranco	34	153	31	218	11 252.9	10 125.1	192 888
Paradiso	105	871	240	1 216	65 801.8	61 099.1	1 734 981
Pazzallo	46	294	72	412	23 123.0	21 154.5	551 655
Ponte Capriasca	56	352	84	492	32 110.0	29 363.3	909 179
Ponte Tresa	36	190	72	298	17 438.4	16 127.5	478 705
Porza	47	335	97	479	37 113.1	34 686.8	1 531 718
Pregassona	200	1 851	373	2 424	142 148.3	129 034.1	3 502 403
Pura	53	244	90	387	24 101.0	22 133.0	715 406
Rivera	46	341	99	486	25 652.2	22 878.4	422 665
Roveredo (TI)	5	25	8	38	1 630.8	1 474.0	17 725
Rovio	28	157	39	224	13 587.8	12 424.0	348 618
Sala Capriasca	36	266	77	379	20 541.1	18 504.7	407 935
Savosa	65	574	138	777	48 721.3	44 503.3	1 418 194
Sessa	33	112	81	226	11 392.8	10 340.7	188 530
Sigirino	12	66	20	98	4 830.5	4 296.0	67 750
Sonvico	40	390	124	554	31 199.5	28 369.3	726 450
Sorengo	52	382	106	540	39 043.8	36 223.3	1 554 077
Tesserete	48	345	122	515	28 226.2	25 626.2	587 454
Torricella-Taverne	89	656	144	889	49 678.4	43 854.4	935 309
Vaglio	14	112	29	155	9 527.3	8 534.8	222 048
Valcolla	22	131	42	195	8 585.2	7 800.3	115 498
Vernate	19	84	35	138	9 330.2	8 652.8	309 243
Vezia	51	439	113	603	38 905.7	35 651.8	1 181 147
Vezio	8	59	10	77	3 484.3	3 116.5	46 323
Vico Morcote	23	53	17	93	6 133.8	5 673.9	210 487
Viganello	171	1 685	489	2 345	136 322.6	125 504.6	3 595 649
Villa Luganese	21	106	26	153	10 028.4	9 241.6	374 515

Contribuables, facteurs et rendements de l'impôt par communes

C a s n o r m a u x

C o m m u n e s	I- Contribuables par groupes de professions-I				I- - - Facteurs - - - I		Rendements de l'impôt en fr.
	Pers.indé- pendantes	Pers. dé- pendantes	Rentiers, Retraités	Total	Revenu net en 1000 fr.	Revenu imposable en 1000 fr.	
Distretto di Mendrisio	1 336	11 934	3 655	16 925	960 912.7	878 700.5	23 024 354
Arzo	27	236	77	340	19 161.5	17 272.6	373 712
Balerna	92	923	326	1 341	75 494.6	69 398.7	1 852 487
Besazio	20	107	39	166	11 842.6	10 827.1	427 012
Bruzella	6	46	17	69	3 730.9	3 429.3	84 022
Cabbio	9	31	17	57	3 071.6	2 811.1	62 393
Caneggio	6	78	22	106	5 605.9	5 072.2	86 518
Capolago	26	180	64	270	14 357.6	13 132.1	271 495
Casima	3	20	4	27	1 192.8	1 053.2	11 012
Castel San Pietro	62	425	119	606	39 076.1	36 002.6	1 229 289
Chiasso	172	2 103	752	3 027	155 886.5	143 430.8	3 168 375
Coldrerio	57	686	182	925	52 944.2	47 928.0	1 184 180
Genestrerio	27	209	63	299	16 744.8	15 060.0	421 145
Ligornetto	46	343	99	488	27 119.3	24 504.6	525 085
Mendrisio	206	1 637	618	2 461	141 611.1	131 007.9	3 843 453
Meride	15	70	28	113	5 352.6	4 863.4	80 242
Monte	6	14	6	26	1 172.3	1 059.0	17 668
Morbio Inferiore	93	1 082	254	1 429	83 229.0	75 757.5	1 962 876
Morbio Superiore	21	185	39	245	15 298.6	13 962.5	394 294
Muggio	19	41	17	77	4 005.8	3 644.4	82 363
Novazzano	77	647	146	870	51 098.2	46 672.5	1 262 692
Rancate	39	386	116	541	30 999.5	28 250.2	717 529
Riva San Vitale	86	595	152	833	46 038.3	41 445.5	924 869
Sagno	10	69	29	108	6 416.1	6 025.1	157 557
Salorino	25	130	32	187	12 012.0	11 059.5	379 659
Stabio	96	854	181	1 131	64 172.5	57 585.0	1 381 853
Tremona	17	80	39	136	8 702.4	8 048.2	277 489
Vacallo	73	757	217	1 047	64 575.9	59 397.5	1 845 085
Distretto di Riviera	300	2 915	918	4 133	207 157.7	185 944.5	3 195 632
Biasca	155	1 526	520	2 201	110 042.4	98 832.7	1 665 663
Claro	60	457	160	677	35 778.5	32 195.2	643 187
Cresciano	11	155	41	207	9 364.0	8 316.3	98 860
Iragna	21	134	39	194	9 343.1	8 443.7	154 754
Lodrino	37	382	80	499	25 446.5	22 850.2	424 132
Osogna	16	261	78	355	17 183.2	15 306.4	209 036
Distretto Vallemaggia	334	1 239	401	1 974	93 671.8	83 534.3	1 297 073
Aurigeno	26	67	22	115	4 988.7	4 412.4	47 606
Avegno	21	126	45	192	10 359.9	9 354.7	204 422
Bignasco	12	74	16	102	5 164.0	4 640.0	79 249
Bosco-Gurin	8	14	4	26	978.7	888.4	9 136
Broglia	1	15	4	20	1 035.7	894.0	11 365
Brontallo	3	14	1	18	865.1	758.5	8 073
Campo (Vallemaggia)	14	6	2	22	992.4	882.2	21 406
Caverio	34	124	42	200	9 135.8	8 181.8	109 853
Cerentino	11	9	2	22	889.0	813.8	9 812
Cevio	30	106	44	180	9 252.4	8 405.9	166 712
Coglio	8	19	7	34	1 901.9	1 683.6	51 670
Fusio	10	9	6	25	1 004.1	915.3	9 796
Giumaglio	9	57	13	79	3 672.8	3 285.8	41 957
Gordevio	49	131	48	228	10 920.6	9 635.6	140 070
Linescio	2	11	5	18	849.2	764.3	17 006
Lodano	5	44	16	65	3 116.0	2 720.9	41 742
Maggia	32	163	43	238	11 053.4	9 655.8	127 884
Menzonio	6	22	6	34	1 423.9	1 287.1	12 598
Moghegno	9	84	21	114	5 158.3	4 647.7	65 083
Peccia	13	49	20	82	3 877.9	3 425.1	50 250
Prato-Sornico	15	25	4	44	1 905.5	1 698.8	17 717
Scmeo	16	70	30	116	5 126.5	4 582.6	53 666

Contribuables, facteurs et rendements de l'impôt par communes

C a s n o r m a u x

C o m m u n e s	I- Contribuables par groupes de professions-I				I- - - Facteurs - - - I		Rendements de l'impôt en fr.
	Pers.indé- pendantes	Pers. dé- pendantes	Rentiers, Retraités	Total	Revenu net en 1000 fr.	Revenu imposable en 1000 fr.	
Canton de Vaud	18 832	149 783	50 716	219 331	13 632 092.3	12 402 695.4	364 574 948
District d'Aigle	1 130	7 456	2 909	11 495	623 373.7	560 367.8	12 262 784
Aigle	194	1 872	664	2 730	154 449.1	138 659.0	3 309 403
Bax	165	1 268	513	1 946	99 835.9	89 170.5	1 693 364
Chessel	16	48	15	79	4 406.4	3 775.5	60 517
Corbeyrier	22	64	37	123	5 993.6	5 379.7	87 829
Gryon	50	231	110	391	21 593.2	19 794.6	463 123
Lavey-Morcles	17	209	92	318	16 330.1	14 601.5	235 103
Leysin	75	482	154	711	36 017.9	32 440.1	637 796
Noville	32	136	49	217	11 525.4	10 230.6	201 680
Ollon	202	1 177	451	1 830	105 676.4	95 295.3	2 426 541
Ormont-Dessous	63	153	125	341	16 322.2	14 725.6	252 963
Ormont-Dessus	95	240	110	445	23 482.2	21 388.7	486 630
Rennaz	19	162	24	205	10 969.5	9 734.2	182 112
Roche (VD)	34	235	99	368	19 114.7	17 161.0	286 239
Villeneuve (VD)	95	968	371	1 434	78 130.6	70 504.9	1 584 751
Yvorne	51	211	95	357	19 526.5	17 506.6	354 733
District d'Aubonne	513	2 330	840	3 683	231 252.5	207 974.8	5 932 276
Apples	51	233	71	355	24 937.6	22 348.0	698 705
Aubonne	98	571	232	901	59 427.3	54 213.5	1 720 938
Ballens	33	85	31	149	8 211.9	7 343.2	145 251
Berolle	11	34	12	57	3 208.5	2 824.5	54 150
Bière	52	327	121	500	27 189.7	23 944.6	419 524
Bougy-Villars	14	71	25	110	10 039.1	9 363.9	505 667
Féchy	38	117	36	191	15 194.9	13 897.8	641 022
Gimel	51	300	93	444	25 289.6	22 318.3	451 238
Longirod	22	61	23	106	6 288.8	5 401.7	114 572
Marchissy	17	66	28	111	6 264.5	5 585.1	112 355
Mollens (VD)	23	45	28	96	5 832.5	5 344.7	170 549
Montherod	17	78	19	114	7 624.9	6 912.0	258 633
Pixy	6	8	9	23	1 482.1	1 305.7	27 640
St-George	24	122	45	191	11 045.2	9 998.7	221 059
St-Livres	35	120	33	188	10 308.3	9 209.0	208 277
St-Oyens	11	39	13	63	3 869.7	3 385.0	75 695
Saubraz	10	53	21	84	5 037.9	4 579.1	107 001
District d'Avenches	340	1 316	459	2 115	117 258.5	104 980.1	2 369 432
Avenches	93	588	172	853	46 252.4	41 095.1	802 372
Bellerive (VD)	31	113	54	198	11 372.7	10 329.8	272 091
Chabrey	18	31	14	63	3 709.8	3 328.4	103 466
Champmartin	4	12	4	20	945.9	881.2	17 737
Constantine	22	51	21	94	5 341.2	4 778.2	106 403
Cudrefin	49	153	56	258	14 131.5	12 818.0	266 918
Donatyre	9	26	14	49	3 011.0	2 689.6	71 790
Faugy	25	141	43	209	12 076.2	10 930.7	318 946
Montmagny	14	25	12	51	2 635.6	2 361.8	44 001
Mur (VD)	19	27	10	56	4 135.3	3 723.2	169 598
Oleyres	18	50	9	77	4 172.4	3 649.8	55 228
Vallamand	18	45	25	88	4 370.2	3 890.2	75 841
Villars-le-Grand	20	54	25	99	5 104.3	4 504.1	65 041
District de Cossonay	858	4 596	1 322	6 776	426 700.7	383 877.3	10 827 491
Bettens	21	41	12	74	5 297.3	4 686.8	185 050
Bournens	18	53	20	91	5 992.8	5 450.9	159 471
Boussens	17	80	21	118	7 644.0	6 836.5	174 066
La Chaux (Cossonay)	27	64	19	110	5 975.6	5 232.1	95 253
Chevannes-le-Veyron	11	21	8	40	1 967.1	1 731.4	29 344
Chevilly	22	40	16	78	4 376.9	3 957.3	90 532
Cossonay	74	544	138	756	45 422.9	40 590.9	887 773
Cottens (VD)	16	57	19	92	5 519.3	4 965.9	126 943
Cuarnens	26	75	26	127	7 505.4	6 684.7	153 370
Dailens	28	163	32	223	14 588.0	12 991.5	333 029
Diry	11	32	11	54	3 197.2	2 869.4	70 840
Eclépens	15	259	61	335	20 176.4	18 050.6	414 154
Ferreyres	16	36	12	64	3 774.5	3 308.2	69 794
Gollion	29	97	29	155	9 354.4	8 405.2	213 221
Grancy	18	73	20	111	7 274.5	6 532.5	187 822
L'Isle	59	210	93	362	21 034.0	18 919.2	542 899
Lussery	7	47	8	62	3 429.2	3 034.3	48 000
Maurax	5	3	5	13	612.8	568.4	7 341

Contribuables, facteurs et rendements de l'impôt par communes

C a s n o r m a u x

C o m m u n e s	I- Contribuables par groupes de professions-I				I- - - Facteurs - - - I		Rendements de l'impôt en fr.
	Pers.indé- pendantes	Pers. dé- pendantes	Rentiers, Retraités	Total	Revenu net en 1000 fr.	Revenu imposable en 1000 fr.	
Nex (VD)	24	139	21	184	13 772.2	12 630.9	504 990
Moiry	17	29	28	74	3 818.7	3 291.2	58 019
Mont-la-Ville	11	75	32	118	5 823.2	5 173.3	67 281
Montricher	39	178	53	270	27 101.3	25 613.0	1 688 996
Orny	19	37	23	79	4 150.7	3 680.4	60 677
Pampigny	48	144	45	237	14 123.5	12 347.8	272 377
Penthalaz	48	614	209	871	51 425.5	46 431.1	1 068 019
Penthaz	41	385	50	476	29 263.6	26 092.1	571 564
Pompaples	22	146	40	208	11 341.4	10 174.8	199 862
La Sarraz	63	384	136	583	35 507.9	31 920.1	875 495
Senarclens	20	56	26	102	6 998.5	6 322.1	212 482
Sévery	13	36	14	63	3 378.9	3 074.5	69 779
Sullens	32	168	40	240	17 700.8	16 084.2	573 932
Villars-Lussery	7	30	5	42	2 169.8	1 908.9	26 400
Vufflens-la-Ville	34	280	50	364	26 982.4	24 317.1	788 716
District d'Echallens	832	4 458	1 092	6 382	392 943.0	350 501.9	8 666 371
Assens	30	155	37	222	13 996.2	12 484.2	295 321
Bercher	21	206	66	293	17 633.6	15 638.2	414 475
Bioley-Orjulaz	18	56	16	90	5 336.8	4 734.5	90 352
Bottens	45	189	49	283	16 903.6	14 774.2	312 457
Bretigny-sur-Morrens	23	148	21	192	12 082.2	10 880.5	311 121
Cugy (VD)	57	520	106	683	47 041.1	43 062.2	1 341 045
Domartin	10	42	17	69	4 003.3	3 557.9	74 834
Echallens	90	976	209	1 275	76 894.1	68 317.0	1 505 433
Eclagnens	10	10	3	23	1 214.6	1 099.3	17 187
Essertines-sur-Yverdon	47	134	40	221	12 917.5	11 286.1	250 992
Etagnières	31	196	32	259	15 682.8	13 948.7	323 891
Fey	25	93	32	150	8 530.2	7 721.3	178 735
Froideville	55	353	69	477	32 428.6	29 049.6	837 016
Goumoens-la-Ville	35	135	37	207	12 968.9	11 646.7	293 912
Goumoens-le-Jux	1	7	2	10	663.2	594.8	24 938
Malapalud	6	8	7	21	925.7	816.1	8 753
Morrens (VD)	38	219	54	311	20 887.8	18 763.8	551 809
Naz	2	12	0	14	994.4	834.8	22 600
Oulens-sous-Echallens	26	99	30	155	9 196.1	8 181.0	181 170
Pailly	26	87	24	137	7 675.6	6 825.0	120 467
Penthéréaz	21	58	23	102	5 547.0	4 870.9	90 234
Poliez-le-Grand	33	106	34	173	10 802.5	9 510.4	220 202
Poliez-Pittet	30	142	27	199	10 992.0	9 717.7	191 064
Rueyres	12	37	15	64	3 508.8	3 118.2	53 947
Saint-Barthélemy (VD)	28	102	18	148	8 663.3	7 529.9	149 450
Sugnens	15	47	15	77	4 757.2	4 251.9	133 407
Villars-le-Terroir	42	127	50	219	11 920.1	10 505.5	186 322
Villars-Tiercelin	16	81	18	115	8 408.9	7 772.0	317 897
Vuarrens	39	113	41	193	10 366.9	9 009.5	167 340
District de Grandson	478	2 471	1 371	4 320	225 107.5	201 860.0	4 215 814
Bonvillars	29	78	34	141	7 774.7	7 017.8	142 788
Bullet	27	100	68	195	8 925.9	7 854.9	99 949
Champagne	28	138	63	229	12 462.7	10 958.4	185 739
Concise	32	159	65	256	13 385.7	12 078.8	244 675
Corcelles-près-Concise	15	48	19	82	4 233.1	3 618.8	52 414
Fiez	14	72	25	111	6 059.8	5 339.0	85 991
Fontaines-sur-Grandson	10	21	12	43	2 361.4	2 135.5	40 037
Fontanexier	9	10	5	24	1 264.9	1 134.0	18 119
Giez	14	87	20	121	7 757.2	6 911.6	194 252
Grandevent	6	43	8	57	2 435.3	2 130.0	20 843
Grandson	89	543	210	842	53 455.8	48 717.4	1 576 149
Mauborget	5	14	4	23	1 468.9	1 318.4	44 898
Mutrux	6	26	8	40	1 762.5	1 482.2	12 620
Novalles	5	20	6	31	1 564.5	1 400.6	26 633
Onnens (VD)	8	97	27	132	7 921.5	7 102.0	175 280
Provance	22	61	24	107	4 721.7	4 076.8	46 717
Romairon	4	5	3	12	568.5	476.7	3 721
Sainte-Croix	142	861	732	1 735	79 224.5	71 201.8	1 107 171
Vaugondry	3	4	3	10	545.7	454.5	6 120
Villars-Burquin	10	84	35	129	7 213.2	6 450.8	131 698

Contribuables, facteurs et rendements de l'impôt par communes

C a s n o r m a u x

C o m m u n e s	I- Contribuables par groupes de professions-I				I - - - Facteurs - - - I		Rendements de l'impôt en fr.
	Pers. indé- pendantes	Pers. dé- pendantes	Rentiers, Retraités	Total	Revenu net en 1000 fr.	Revenu imposable en 1000 fr.	
District de Lausanne	4 174	49 901	18 027	72 102	4 445 423.3	4 075 802.7	121 284 904
Belmont-sur-Lausanne	89	613	119	821	63 010.7	58 229.3	2 201 553
Cheseaux-sur-Lausanne	82	844	132	1 058	65 393.7	58 661.6	1 343 963
Crissier	122	1 430	307	1 859	114 572.0	102 828.1	2 630 024
Epalinges	193	1 883	432	2 508	195 699.7	179 263.1	7 139 323
Jouxteins-Mézery	38	211	43	292	31 633.6	29 310.3	1 750 395
Lausanne	2 444	30 714	12 478	45 636	2 655 053.2	2 436 806.9	66 124 369
Le Mont-sur-Lausanne	195	1 207	300	1 702	133 871.3	122 625.7	4 968 363
Paudex	34	352	85	471	40 112.3	37 589.3	1 922 703
Prilly	184	3 001	1 218	4 403	244 801.7	223 984.6	4 837 791
Pully	467	3 977	1 590	6 034	489 920.2	457 885.9	20 688 003
Renens (VD)	267	4 853	1 214	6 334	348 808.7	312 770.9	6 316 960
Romanel-sur-Lausanne	59	816	109	984	62 546.2	55 847.0	1 361 457
District de Lavaux	1 124	5 261	1 662	8 047	605 296.0	560 064.2	22 162 329
Chexbres	75	451	193	719	48 776.6	45 214.8	1 479 529
Cully	103	403	163	669	48 975.6	45 334.6	1 714 575
Epeses	41	69	30	140	10 335.5	9 629.5	395 773
Forel (Lavaux)	88	363	94	545	32 792.9	29 487.3	691 742
Grandvaux	110	445	120	675	56 109.6	51 956.2	2 236 106
Lutry	329	1 920	594	2 843	245 586.9	230 374.3	10 990 537
Puidoux	129	544	151	824	49 737.8	44 749.4	1 200 590
Riox	22	61	36	119	7 970.4	7 467.0	239 111
Rivaz	31	73	31	135	9 249.0	8 572.2	250 403
St-Saphorin (Lavaux)	23	104	30	157	10 281.1	9 492.5	317 833
Savigny	124	738	172	1 034	70 597.4	63 917.5	2 020 113
Villette (Lavaux)	49	90	48	187	14 883.2	13 868.9	626 017
District de Morges	1 642	17 404	4 073	23 119	1 510 279.5	1 369 910.7	41 821 265
Aclens	14	71	34	119	7 229.9	6 562.2	166 523
Bremblens	18	72	22	112	8 407.7	7 775.0	316 253
Buchillon	23	132	44	199	17 842.8	16 412.4	817 691
Bussigny-près-Lausanne	116	2 017	318	2 451	152 495.5	135 828.7	3 346 911
Bussy-Chardonney	10	64	22	96	9 170.7	8 518.6	484 663
Chavannes-près-Renens	53	1 677	258	1 988	112 171.5	100 021.5	1 865 579
Chigny	15	55	9	79	6 094.1	5 526.9	225 924
Clarmont	12	30	5	47	2 484.1	2 158.5	37 145
Colombier (VD)	26	71	37	134	8 187.3	7 416.7	214 599
Denens	20	115	27	162	15 035.6	13 940.6	733 051
Denges	33	327	42	402	22 888.9	20 512.4	390 927
Echandens	80	533	110	723	55 207.3	50 348.5	1 881 222
Echichens	37	190	71	298	20 976.8	18 853.3	599 922
Ecublens (VD)	171	2 805	506	3 482	204 220.1	182 850.8	4 059 152
Etoy	58	436	53	547	35 204.2	31 521.3	799 690
Lavigny	18	117	41	176	12 007.5	10 482.3	299 112
Lonay	41	367	187	595	45 754.2	42 775.9	1 850 010
Lully (VD)	30	117	34	181	16 097.0	14 785.1	729 895
Lussy-sur-Morges	21	84	27	132	12 452.3	11 452.8	631 296
Monnaz	15	52	11	78	6 130.0	5 719.9	253 226
Morges	279	3 807	1 308	5 394	327 126.4	298 792.0	8 289 900
Préveranges	101	1 137	205	1 443	100 715.7	91 542.2	3 036 086
Reverolle	17	59	14	90	6 286.5	5 436.2	196 279
Romanel-sur-Morges	18	92	12	122	8 378.5	7 494.3	224 791
Saint-Prex	103	1 042	238	1 383	91 046.9	82 834.5	2 667 167
St-Saphorin-sur-Morges	19	58	17	94	6 969.5	6 413.6	235 831
Saint-Sulpice (VD)	103	757	173	1 033	95 224.7	89 454.5	4 643 107
Tolochenaz	36	514	66	616	39 662.6	35 973.7	1 018 160
Vaux-sur-Morges	10	19	5	34	2 533.5	2 279.1	84 855
Villars-Sainte-Croix	25	132	29	186	12 724.9	11 565.8	305 056
Villars-sous-Yens	22	52	28	102	6 435.1	5 870.6	171 664
Vufflens-le-Château	13	130	36	179	15 697.8	14 372.2	639 767
Vullierens	28	87	28	143	8 412.6	7 448.5	151 803
Yens	57	186	56	299	19 007.3	16 970.1	454 008
District de Moudon	610	2 674	949	4 233	228 032.9	202 456.6	3 827 224
Boulens	15	46	15	76	4 274.1	3 776.1	70 806
Brenles	12	24	8	44	2 626.0	2 358.4	53 783
Bussy-sur-Moudon	17	45	12	74	4 231.4	3 803.6	80 635
Chapelle-sur-Moudon	18	71	20	109	5 743.4	5 088.0	77 810
Chavannes-sur-Moudon	20	32	20	72	3 897.8	3 411.4	65 129
Chesalles-sur-Moudon	15	25	9	49	2 612.9	2 221.6	30 737
Correvon	8	20	8	36	1 699.4	1 473.0	18 935

Contribuables, facteurs et rendements de l'impôt par communes

C a s n o r m a u x

C o m m u n e s	I- Contribuables par groupes de professions-I				I- - - Facteurs - - - I		Rendements de l'impôt en fr.
	Pers.indé- pendantes	Pers. dé- pendantes	Rentiers, Retraités	Total	Revenu net en 1000 fr.	Revenu imposable en 1000 fr.	
Cremin	7	13	3	23	1 064.2	956.8	9 641
Curtilles	24	52	29	105	5 750.8	5 182.6	96 980
Danery	8	28	16	52	2 821.4	2 563.5	42 765
Dompierre (VD)	23	36	19	78	4 033.7	3 507.7	51 268
Forel-sur-Lucens	16	16	14	46	2 654.4	2 269.1	39 303
Hermenches	21	66	23	110	5 769.6	5 177.3	110 078
Lovatens	13	22	11	46	2 274.7	1 998.0	30 080
Lucens	50	567	191	808	41 576.0	37 052.9	684 444
Martherenges	6	12	0	18	1 170.3	1 057.9	29 376
Montaubion-Chardonney	9	12	12	33	1 711.0	1 506.1	31 454
Moudon	131	999	309	1 439	79 471.7	70 443.8	1 377 973
Neyruz-sur-Moudon	14	16	9	39	2 237.6	1 950.5	39 691
Ogens	14	39	22	75	4 135.7	3 700.7	97 682
Oulens-sur-Lucens	6	4	4	14	731.5	621.4	6 358
Peyres-Possens	12	30	7	49	2 275.9	2 105.2	26 120
Prévonloup	8	31	11	50	2 709.8	2 413.3	38 164
Rossenges	5	8	9	22	1 364.7	1 265.1	41 296
Saint-Cierges	28	82	25	135	7 840.0	6 859.1	127 476
Sarzens	5	11	7	23	1 121.5	973.9	11 954
Sottens	14	44	20	78	3 882.7	3 487.4	46 999
Syens	8	32	12	52	3 240.1	3 009.8	79 389
Thierrens	38	142	41	221	11 254.3	9 937.0	160 587
Villars-le-Comte	14	17	19	50	2 602.3	2 325.9	39 848
Villars-Mendraz	9	24	15	48	2 409.3	2 096.8	27 471
Vucherens	22	108	29	159	8 844.7	7 862.7	182 992
District de Nyon	1 501	13 671	2 849	18 021	1 385 145.1	1 270 655.0	50 320 320
Arnex-sur-Nyon	7	25	2	34	2 612.0	2 341.3	88 117
Arzier	50	380	92	522	41 460.2	37 859.1	1 580 363
Bassins	30	177	50	257	17 235.8	15 567.5	473 777
Begnins	46	291	81	418	30 663.7	28 202.7	1 131 501
Bogis-Bossey	25	154	11	190	19 196.2	17 443.1	853 465
Borex	20	180	39	239	22 293.8	20 452.6	1 017 909
Chavannes-de-Bogis	28	228	23	279	26 317.5	24 060.9	1 092 316
Chavannes-des-Bois	16	73	12	101	9 985.4	9 237.5	452 325
Chésérax	28	220	44	292	27 305.0	25 490.3	1 337 426
Coinsins	17	85	22	124	8 658.9	7 804.9	243 366
Commugny	80	434	74	588	60 379.5	55 726.9	2 878 783
Coppet	63	508	105	676	62 752.1	58 846.5	3 022 225
Crans-près-Céligny	59	378	86	523	50 901.4	47 631.8	2 540 281
Crassier	21	136	23	180	14 149.2	12 967.4	491 791
Duillier	26	174	42	242	19 822.4	18 137.6	702 783
Eysins	30	219	48	297	21 508.1	19 431.7	678 106
Founex	67	379	106	552	53 234.3	49 603.5	2 599 402
Genolier	41	345	75	461	44 223.9	41 138.8	2 103 329
Gingins	31	227	71	329	27 530.4	25 458.9	1 177 457
Givrins	27	156	49	232	21 019.4	19 420.1	917 763
Gland	140	2 177	284	2 601	168 750.8	151 889.0	4 027 969
Grens	13	52	13	78	5 564.4	5 081.0	193 669
Mies	51	297	65	413	43 758.9	41 234.5	2 494 127
Nyon	298	4 173	998	5 469	358 397.2	327 205.9	10 053 913
Prangins	81	732	132	945	75 017.6	68 845.5	2 686 512
La Rippe	18	186	32	236	17 540.5	16 102.6	572 671
Saint-Cergue	55	404	79	538	31 959.8	28 811.1	667 075
Signy-Avenex	14	101	21	136	10 465.2	9 618.1	399 882
Tannay	30	215	52	297	29 222.3	27 097.0	1 399 449
Trélex	34	237	42	313	28 860.7	26 724.7	1 338 058
Le Vaud	31	165	48	244	17 673.9	16 038.1	488 836
Vich	24	163	28	215	16 684.6	15 184.4	615 674
District d'Orbe	676	4 096	1 731	6 503	351 657.1	312 072.9	6 158 081
L'Abergement	10	36	15	61	3 125.2	2 711.3	53 215
Agiez	20	34	22	76	4 054.9	3 589.5	61 855
Arnax-sur-Orbe	38	111	45	194	11 144.1	9 689.9	197 417
Ballaigues	30	218	83	331	21 264.8	19 175.8	652 849
Baulmes	43	178	92	313	18 344.6	16 246.0	420 133
Bavois	35	101	49	185	9 636.0	8 535.6	152 521
Bofflens	14	27	15	56	2 958.9	2 591.4	43 230
Bretonnières	13	35	13	61	3 131.2	2 749.2	41 013
Chavornay	59	650	181	890	47 123.5	41 947.8	789 806
Les Clées	8	32	13	53	3 115.5	2 730.9	49 706
Corcelles-s-Chavornay	24	54	30	108	6 794.0	6 010.7	143 931

Contribuables, facteurs et rendements de l'impôt par communes

C a s n o r m a u x

C o m m u n e s	I- Contribuables par groupes de professions-I				I- - - Facteurs - - - I		Rendements de l'impôt en fr.
	Pers.indé- pendantes	Pers. dé- pendantes	Rentiers, Retraités	Total	Revenu net en 1000 fr.	Revenu imposable en 1000 fr.	
Croy	10	73	25	108	5 249.3	4 674.0	72 576
Jurians	15	39	33	87	4 149.5	3 682.1	55 596
Lignerolle	20	41	36	97	5 425.0	4 779.3	117 799
Montcherand	13	85	25	123	7 255.4	6 395.5	118 756
Orbe	109	1 140	421	1 670	90 841.9	80 782.6	1 474 865
La Prax	9	24	18	51	2 479.4	2 190.0	38 395
Premier	14	26	21	61	3 831.7	3 328.3	69 274
Rances	21	90	26	137	7 287.2	6 340.9	102 863
Romainmôtier-Envy	23	88	47	158	7 548.9	6 773.5	106 990
Sergey	4	20	10	34	1 404.9	1 195.0	13 095
Valeyres-sous-Rances	24	99	30	153	8 650.7	7 539.9	129 616
Vallorbe	78	748	412	1 238	63 255.5	56 617.6	1 046 935
Vaulion	19	73	48	140	6 772.1	5 878.1	86 863
Vuiteboeuf	23	74	21	118	6 812.9	5 918.0	118 782
District d'Oron	490	2 148	637	3 275	188 291.9	167 947.4	3 780 331
Bussigny-sur-Oron	4	8	5	17	865.3	741.4	8 776
Carrouge (VD)	32	174	56	262	14 222.2	12 693.1	219 429
Châtillens	13	88	19	120	6 562.9	5 868.7	109 755
Chesalles-sur-Oron	13	29	8	50	2 937.9	2 575.8	59 322
Corcelles-le-Jorat	36	77	35	148	9 263.5	8 368.7	272 370
Les Cullayes	24	142	30	196	13 128.8	11 837.8	340 646
Ecoteaux	24	60	25	109	6 389.8	5 554.2	128 224
Essertes	17	69	12	98	5 595.5	4 902.3	90 001
Ferlens (VD)	18	51	15	84	4 994.6	4 522.9	113 697
Maracon	14	65	22	101	6 303.8	5 634.3	134 248
Mézières (VD)	36	203	71	310	18 531.1	16 417.8	367 992
Montpreveyres	11	85	26	122	6 429.0	5 763.7	109 331
Oron-la-Ville	46	284	95	425	24 242.1	21 916.2	541 943
Oron-le-Châtel	10	39	12	61	3 619.5	3 202.0	65 379
Palézieux	39	260	74	373	18 908.6	16 680.5	254 947
Penéy-le-Jorat	16	60	18	94	5 933.4	5 311.1	138 078
La Rogivue	2	20	6	28	1 267.5	1 158.4	15 365
Roprax	27	78	21	126	7 411.3	6 674.8	190 062
Servion	40	209	29	278	16 831.4	14 875.9	337 124
Les Tavernes	15	18	8	41	2 104.2	1 911.9	45 237
Les Thioleyres	16	41	8	65	3 337.6	2 934.1	49 438
Vuibroye	5	14	9	28	1 588.1	1 416.9	30 188
Vulliens	32	74	33	139	7 823.8	6 984.9	158 779
District de Payerne	665	3 259	1 259	5 183	279 834.9	249 361.3	5 415 069
Cerniaz (VD)	6	8	9	23	1 014.2	931.2	12 613
Champtaux	10	21	10	41	1 757.0	1 507.6	13 836
Chevroux	27	76	22	125	6 641.5	5 924.6	144 407
Combremont-le-Grand	36	52	23	111	5 767.0	5 075.4	129 507
Combremont-le-Petit	30	59	28	117	6 006.3	5 259.8	72 859
Corcelles-près-Payerne	88	386	127	601	32 569.6	29 080.2	577 887
Grandcour	62	149	55	266	13 998.2	12 292.2	235 186
Granges-près-Marnand	53	253	111	417	23 736.0	20 882.4	474 181
Henniez	11	84	26	121	7 228.5	6 569.2	212 665
Marnand	10	24	16	50	2 747.0	2 399.2	57 887
Missy	26	51	22	99	4 843.5	4 181.3	54 994
Payerne	202	1 860	687	2 749	149 428.4	133 948.0	2 981 353
Rossens (VD)	7	4	5	16	730.5	599.2	6 130
Sassel	11	30	17	58	4 014.9	3 674.4	163 522
Sédeilles	12	30	17	59	2 999.9	2 708.3	47 754
Seigneux	13	68	20	101	5 208.1	4 587.7	79 008
Trey	18	41	22	81	4 338.8	3 806.7	81 136
Treytorrens (Payerne)	12	20	16	48	2 228.7	1 910.3	22 199
Villars-Bramard	14	24	7	45	2 061.5	1 803.6	21 770
Villarzel	17	19	19	55	2 515.3	2 220.0	26 175
District Pays d'Enhaut	322	826	484	1 632	79 926.3	71 347.2	1 297 376
Château-d'Oex	223	586	348	1 157	56 278.7	50 366.4	888 914
Rossinière	29	81	49	159	8 260.8	7 225.2	157 313
Rougemont	70	159	87	316	15 386.8	13 755.6	251 149

Contribuables, facteurs et rendements de l'impôt par communes

C a s n o r m a u x

C o m m u n e s	I- Contribuables par groupes de professions-I				I- - - Facteurs - - - I		Rendements de l'impôt en fr.
	Pers.indé- pendantes	Pers. dé- pendantes	Rentiers, Retraités	Total	Revenu net en 1000 fr.	Revenu imposable en 1000 fr.	
District de Rolle	455	2 389	726	3 570	253 064.7	230 897.6	8 421 648
Allaman	30	109	29	168	11 353.1	10 397.7	337 361
Bursinel	14	68	22	104	8 785.1	8 107.9	395 407
Bursins	29	117	37	183	14 054.7	12 923.6	499 874
Burtigny	21	58	26	105	5 728.5	5 184.8	117 154
Dully	19	78	21	118	17 328.2	16 501.9	1 256 363
Essertines-sur-Rolle	32	86	24	142	10 232.5	9 103.0	305 858
Gilly	37	176	65	278	18 969.4	17 527.7	616 872
Luins	30	80	16	126	10 398.1	9 527.7	426 822
Mont-sur-Rolle	71	379	103	553	36 912.0	33 268.8	888 133
Perroy	45	258	74	377	25 199.1	22 877.5	751 050
Rolle	102	894	285	1 281	82 700.7	75 163.5	2 401 045
Tartegnin	16	33	13	62	4 891.9	4 447.6	166 357
Vinzel	9	53	11	73	6 511.4	5 865.9	259 352
District de la Vallée	239	1 513	775	2 527	139 077.6	125 134.5	2 828 267
L'Abbaye	45	253	140	438	24 338.7	21 824.0	502 175
Le Chenit	143	1 099	529	1 771	97 515.3	87 753.1	1 900 726
Le Lieu	51	161	106	318	17 223.6	15 557.4	425 366
District de Vevey	1 613	15 895	6 308	23 816	1 464 168.4	1 342 835.3	40 213 959
Blonay	136	1 016	335	1 487	112 580.0	103 473.2	4 133 797
Chardonne	94	492	214	800	57 529.2	53 180.6	1 959 522
Corseaux	81	490	234	805	64 116.6	59 729.5	2 510 868
Corsier-sur-Vevey	73	839	295	1 207	65 104.1	59 093.6	1 204 601
Jongny	31	296	72	399	30 210.7	27 406.8	989 465
Montréux	552	5 007	2 041	7 600	438 027.7	400 124.1	10 638 346
St-Légier-La-Chiésaz	112	876	271	1 259	97 487.2	89 669.3	3 597 842
La Tour-de-Peilz	225	2 611	1 160	3 996	261 340.3	241 263.7	7 706 953
Vevey	280	4 042	1 606	5 928	316 945.6	289 576.2	6 841 637
Veytaux	29	226	80	335	20 827.0	19 318.3	630 928
District d'Yverdon	1 170	8 119	3 243	12 532	685 258.7	614 648.1	12 770 007
Arrissoules	8	5	3	16	897.4	758.9	9 702
Belmont-sur-Yverdon	23	32	26	81	4 604.8	4 110.2	87 368
Bioley-Magnoux	15	32	25	72	3 692.5	3 319.3	47 263
Chamblon	22	92	13	127	8 231.9	7 401.3	232 426
Champvent	22	61	33	116	6 408.2	5 668.2	109 572
Chanéaz	9	19	3	31	1 927.2	1 732.5	41 859
Chavannes-le-Chêne	24	54	21	99	4 939.7	4 372.2	68 044
Chêne-Pâquier	11	17	9	37	1 901.8	1 652.7	23 672
Cheseaux-Noréaz	25	127	35	187	16 064.9	14 634.3	632 644
Cronay	26	58	31	115	5 902.2	5 181.2	86 230
Cuarney	18	32	11	61	3 245.1	2 818.1	45 840
Démoret	13	20	11	44	2 203.0	1 922.2	30 538
Donneloye	21	72	15	108	6 089.8	5 283.4	102 896
Ependes (VD)	18	72	23	113	5 779.8	5 182.8	88 278
Essert-Pittet	10	35	10	55	3 318.1	3 003.3	57 023
Essert-sous-Champvent	8	10	10	28	1 361.3	1 154.5	20 353
Gossens	6	18	12	36	2 492.7	2 302.8	119 842
Gressy	12	34	7	53	2 978.3	2 796.3	57 064
Method	24	97	26	147	8 300.7	7 351.3	124 009
Mézery-près-Donneloye	6	7	2	15	839.1	708.7	12 243
Molondin	21	16	26	63	3 124.8	2 731.3	49 169
Montagny-près-Yverdon	24	148	42	214	13 399.1	12 108.5	333 335
Oppens	13	31	14	58	3 239.8	2 891.1	60 654
Orges	13	44	16	73	4 566.3	4 126.3	113 093
Orexens	19	33	17	69	4 156.5	3 629.4	86 965
Pomy	37	80	43	160	9 449.3	8 340.5	166 103
Prahins	9	26	12	47	2 820.0	2 460.8	57 991
Rovray	11	12	10	33	1 962.4	1 700.4	28 655
Suchy	26	56	28	110	6 277.3	5 605.6	128 612
Suscévoz	11	34	14	59	3 929.8	3 523.5	122 495
Treycovagnes	15	96	18	129	7 226.7	6 335.2	113 081
Ursins	13	38	13	64	3 707.1	3 299.1	65 256
Valeyres-sous-Montagny	22	125	47	194	11 871.9	10 703.2	257 039
Valeyres-sous-Ursins	18	40	14	72	4 538.2	3 987.0	96 170
Villars-Epaney	5	5	5	15	752.6	686.6	8 933
Villars-sous-Champvent	6	9	3	18	1 171.2	1 069.6	32 549
Vugelles-la-Mothe	8	24	8	40	1 883.0	1 671.2	20 079
Yverdon-les-Bains	483	5 927	2 432	8 842	467 792.3	420 656.4	8 186 175
Yvonand	95	481	155	731	42 211.9	37 768.2	846 787

Contribuables, facteurs et rendements de l'impôt par communes

C A S N O R M A U X

C o m m u n e s	I- Contribuables par groupes de professions-I				I- - - Facteurs - - - I		Rendements de l'impôt en fr.
	Pers.indé- pendantes	Pers. dé- pendantes	Rentiers, Retraités	Total	Revenu net en 1000 fr.	Revenu imposable en 1000 fr.	
Canton du Valais	11 211	65 668	20 812	97 691	5 287 178.8	4 689 763.9	102 311 942
Bezirk Brig	712	5 821	1 998	8 531	481 158.5	429 797.6	9 839 585
Birgisch	7	60	14	81	3 764.7	3 266.0	33 141
Brig-Glis	360	2 776	1 010	4 146	241 394.9	217 478.3	5 551 486
Eggerberg	8	112	28	148	6 565.6	5 687.8	58 762
Mund	7	178	47	232	10 902.9	9 378.1	95 700
Waters	252	1 913	706	2 871	160 999.9	143 456.6	3 060 463
Ried-Brig	35	431	97	563	31 186.2	27 285.3	542 041
Simplon	11	109	30	150	7 797.0	6 874.4	155 288
Termen	22	196	55	273	14 643.9	12 992.6	271 295
Zwischbergen	10	46	11	67	3 903.4	3 378.5	71 409
District de Conthey	1 056	4 693	1 354	7 103	373 508.1	327 535.8	6 056 791
Ardon	97	517	154	768	42 486.9	37 407.3	729 158
Chamoson	191	544	215	950	46 224.4	40 790.2	673 131
Conthey	306	1 571	410	2 287	121 993.0	107 306.8	2 203 597
Nendaz	265	1 263	384	1 912	98 444.6	86 157.6	1 489 499
Vétroz	197	798	191	1 186	64 359.2	55 873.9	961 406
District d'Entremont	627	2 556	868	4 051	204 462.1	180 154.3	3 557 649
Bagnes	356	1 272	409	2 037	109 130.1	97 107.4	2 413 578
Bourry-Saint-Pierre	12	60	10	82	4 135.1	3 698.6	62 564
Liddes	41	152	53	246	11 263.3	9 909.4	134 258
Orsières	133	587	243	963	47 016.4	41 126.6	644 721
Sembrancher	34	190	60	284	13 201.9	11 377.3	120 833
Vollèges	51	295	93	439	19 715.3	16 935.0	181 695
Bezirk Goms	251	1 135	374	1 760	89 540.0	78 723.0	1 527 760
Ausserbinn	0	7	5	12	426.6	360.4	2 522
Bellwald	21	87	27	135	6 484.7	5 745.2	89 211
Biel (VS)	3	16	5	24	1 161.7	1 083.7	18 287
Binn	11	38	16	65	2 939.5	2 595.6	31 075
Blitzingen	3	20	15	38	1 670.2	1 508.8	28 627
Ernen	27	92	33	152	7 463.7	6 479.0	87 486
Fiesch	64	212	67	343	18 786.1	16 500.0	369 395
Fieschertal	5	62	17	84	3 598.0	3 036.5	29 797
Geschinen	2	14	13	29	1 334.8	1 184.3	26 288
Glurigen	11	37	10	58	3 071.3	2 706.7	46 709
Lax	10	77	17	104	5 676.8	4 836.4	82 417
Mühlebach	4	13	4	21	1 084.2	939.8	18 786
Münster (VS)	22	119	41	182	10 488.8	9 459.5	320 147
Niederwald	3	24	5	32	1 563.9	1 409.9	16 477
Obergesteln	10	51	14	75	4 046.9	3 570.7	84 744
Oberwald	13	70	28	111	5 545.3	4 959.7	89 394
Reckingen (VS)	21	82	27	130	6 505.3	5 654.2	100 849
Ritzingen	3	27	6	36	1 661.0	1 447.7	18 120
Selkingen	2	14	4	20	978.5	830.7	10 244
Steinhaus	0	11	6	17	718.0	620.9	5 455
Ulrichen	16	62	14	92	4 334.7	3 793.3	51 730
District d'Hérens	457	2 230	782	3 469	165 731.0	145 679.8	2 124 447
Les Agettes	7	65	22	94	4 418.6	3 921.4	50 579
Ayant	163	776	249	1 188	56 252.4	49 256.3	689 215
Evolène	132	283	117	532	26 411.8	22 928.8	399 605
Héramence	31	366	122	519	24 945.0	22 078.2	306 469
Mase	6	63	18	87	4 100.3	3 619.5	53 068
Nax	15	110	44	169	7 773.1	6 895.4	91 875
Saint-Martin (VS)	33	253	91	377	16 801.0	14 896.0	175 244
Vernamiège	5	38	22	65	2 883.5	2 566.4	32 476
Vex	65	276	97	438	22 145.3	19 517.8	325 916
Bezirk Leuk	502	2 942	949	4 393	220 938.3	194 386.7	3 500 887
Agarn	28	196	56	280	15 084.1	13 319.8	334 126
Albinen	9	57	27	93	4 235.3	3 747.5	51 040
Bratsch	7	166	37	210	9 286.7	8 136.8	82 564
Ergisch	10	45	20	75	2 924.3	2 598.6	24 020
Erschmatt	5	101	29	135	5 868.8	5 221.2	55 679
Feschel	4	20	13	37	1 410.5	1 270.0	10 358
Gampel	49	305	101	455	23 741.6	21 001.1	383 014
Guttet	10	92	28	130	5 545.6	4 753.3	42 770
Inden	6	18	9	33	1 525.0	1 309.6	14 813

Contribuables, facteurs et rendements de l'impôt par communes

C a s n o r m a u x

C o m m u n e s	I- Contribuables par groupes de professions-I				I- - - Facteurs - - - I		Rendements de l'impôt en fr.
	Pers.indé- pendantes	Pers. dé- pendantes	Rentiers, Retraités	Total	Revenu net en 1000 fr.	Revenu imposable en 1000 fr.	
Leuk	103	799	287	1 189	59 427.3	52 092.3	889 385
Leukerbad	112	379	71	562	34 199.9	30 308.8	845 252
Oberems	4	36	16	56	2 399.1	2 153.0	21 266
Salgesch	83	303	96	482	24 493.3	21 655.3	409 872
Turtmann	39	227	70	336	16 395.9	14 255.1	207 199
Unterems	4	40	26	70	2 670.3	2 392.0	17 817
Varen	29	158	63	250	11 730.6	10 172.3	111 712
District de Martigny	1 374	7 473	2 612	11 459	604 483.6	532 557.8	11 434 764
Bovernier	28	167	54	249	11 776.4	10 156.6	133 918
Charrat	43	217	82	342	16 106.9	13 994.1	199 177
Fully	205	1 086	380	1 671	83 645.7	71 938.6	1 231 384
Isérables	31	293	94	418	18 967.5	16 676.0	230 006
Leytron	123	475	197	795	38 916.8	34 216.1	521 938
Martigny	535	3 432	1 105	5 072	291 303.5	259 402.8	6 862 883
Martigny-Combe	88	384	127	599	29 973.5	26 469.4	496 222
Riddes	113	480	194	787	41 000.0	36 174.6	803 890
Saillon	68	254	98	420	20 726.2	17 819.0	239 863
Saxon	137	658	268	1 063	49 941.0	43 798.5	686 350
Trient	3	27	13	43	2 126.1	1 912.1	29 133
District de Monthey	1 087	7 724	2 297	11 108	601 392.6	532 860.5	10 996 976
Champéry	53	255	89	397	19 402.9	17 402.7	338 016
Collombey-Muraz	167	1 195	246	1 608	87 982.2	76 983.8	1 414 666
Monthey	444	3 529	1 168	5 141	288 005.3	256 749.0	5 761 583
Port-Valais	57	497	126	680	33 931.6	30 049.9	575 838
Saint-Gingolph	29	149	77	255	11 885.6	10 550.9	162 020
Troistorrents	129	802	212	1 143	60 296.0	52 587.0	928 231
Val-d'Illiez	53	341	85	479	22 672.3	19 940.9	313 057
Vionnaz	81	325	100	506	27 047.1	24 094.3	462 182
Vouvry	74	631	194	899	50 169.6	44 502.0	1 041 383
Bezirk Raron	366	2 919	817	4 102	199 755.4	176 840.1	2 867 052
Oestlich Raron	130	779	208	1 117	55 013.1	48 905.1	884 339
Betten	35	125	35	195	10 535.2	9 270.8	200 938
Bister	2	7	5	14	625.5	581.2	7 940
Bitsch	22	178	41	241	12 825.4	11 481.4	258 721
Filet	5	35	8	48	2 287.3	1 980.5	26 647
Goppisberg	4	15	5	24	1 157.3	1 005.1	16 123
Greich	9	46	10	65	2 757.7	2 502.5	32 803
Grengiols	17	119	30	166	7 460.5	6 492.0	109 034
Martisberg	1	6	1	8	305.9	267.9	1 802
Mörel	19	167	47	233	11 079.5	10 056.3	157 944
Ried-Mörel	16	81	26	123	5 978.8	5 267.4	72 387
Westlich Raron	236	2 140	609	2 985	144 742.3	127 935.0	1 982 713
Ausserberg	11	203	60	274	13 044.8	11 351.3	139 827
Blatten	13	81	33	127	4 912.3	4 336.5	37 018
Bürchen	22	179	61	262	13 052.3	11 449.0	165 481
Eischoll	12	127	54	193	9 280.8	8 142.0	115 199
Ferden	8	115	15	138	5 830.9	5 175.7	60 048
Hohtenn	4	66	28	98	4 267.8	3 758.1	46 651
Kippel	7	127	32	166	6 948.3	6 143.1	69 098
Niedergesteln	17	178	37	232	10 834.6	9 546.5	114 291
Raron	64	436	125	625	33 380.3	29 592.9	604 920
Steg	37	383	88	508	26 339.3	23 515.4	418 779
Unterbäch	16	107	43	166	8 488.5	7 494.2	125 248
Wiler (Lötschen)	25	138	33	196	8 362.4	7 430.3	86 153
District de St-Maurice	297	2 432	971	3 700	189 884.4	167 857.5	2 941 596
Collonges	18	109	43	170	8 431.0	7 375.2	100 059
Dorénav	24	124	48	196	10 210.4	8 970.3	203 594
Eviougnaz	16	203	91	310	15 543.4	13 534.7	208 868
Finhaut	14	77	34	125	6 681.6	5 922.4	108 182
Massongex	28	322	113	463	23 438.6	20 886.0	359 048
Max (VS)	2	26	9	37	1 783.6	1 552.6	19 880
Saint-Maurice	88	814	324	1 226	66 302.4	58 803.0	1 141 340
Salvan	49	239	129	417	20 148.0	17 728.7	281 763
Vernayaz	44	393	148	585	28 944.9	25 592.9	414 726
Vérossaz	14	125	32	171	8 400.5	7 491.7	104 136

Contribuables, facteurs et rendements de l'impôt par communes

C a s n o r m a u x

C o m m u n e s	I- Contribuables par groupes de professions-I				I- - - Facteurs - - - I	Rendements de l'impôt en fr.	
	Pers.indé- pendantes	Pers. dé- pendantes	Rentiers, Retraités	Total			Revenu net en 1000 fr.
District de Sierre	1 759	9 716	3 282	14 757	804 279.2	712 386.5	16 021 694
Ayer	47	111	47	205	10 477.0	8 958.9	144 245
Chalais	110	575	235	920	45 258.1	39 297.4	615 294
Chandolin	10	18	5	33	1 461.4	1 256.2	12 130
Chermignon	173	715	178	1 066	60 917.1	54 417.5	1 348 494
Chippis	48	443	113	604	29 085.2	25 074.8	288 161
Grimentz	26	86	27	139	6 792.8	5 730.2	75 686
Grône	67	448	161	676	33 901.4	29 747.6	509 714
Icogne	27	107	23	157	8 089.1	7 100.9	106 278
Lens	154	768	276	1 198	71 164.0	63 748.2	1 924 607
Miège	39	236	72	347	18 207.7	15 919.2	292 451
Mollens (VS)	39	149	71	259	13 157.1	11 765.6	224 128
Montana	124	558	189	871	51 784.2	46 381.8	1 235 908
Randogne	128	654	183	965	57 119.3	51 219.1	1 374 093
Saint-Jean	11	44	18	73	3 349.5	2 905.2	35 636
Saint-Léonard	61	490	150	701	38 184.7	33 913.5	717 884
Saint-Luc	17	64	28	109	5 065.7	4 464.2	82 732
Sierre	526	3 555	1 303	5 384	287 220.8	254 716.3	5 487 269
Venthône	59	208	81	348	22 345.5	19 898.2	672 914
Veyras	62	383	95	540	31 934.6	28 273.5	731 589
Vissoie	31	104	27	162	8 764.0	7 598.2	142 481
District de Sion	1 530	9 011	2 715	13 256	791 134.8	708 322.6	18 961 715
Arbaz	35	173	59	267	13 314.6	11 760.2	175 689
Grimisuat	112	538	99	749	45 172.1	39 977.4	1 094 336
Salins	40	199	74	313	22 785.7	20 831.7	940 372
Savièse	311	1 365	331	2 007	109 937.8	97 315.1	1 973 597
Sion	1 001	6 622	2 122	9 745	591 070.0	530 607.1	14 623 545
Veysonnaz	31	114	30	175	8 854.6	7 831.1	154 176
Bezirk Visp	1 193	7 016	1 793	10 002	560 910.8	502 661.7	12 481 026
Baltschieder	16	224	52	292	16 557.5	14 305.7	242 466
Eisten	4	75	23	102	4 336.8	3 838.5	36 702
Embd	7	111	26	144	6 745.3	6 030.3	66 957
Grächen	77	330	94	501	24 468.8	21 484.0	333 673
Lalden	15	206	48	269	14 204.7	12 639.9	188 960
Randa	20	111	41	172	8 274.7	7 256.5	106 535
Saas Almagell	41	81	44	166	9 005.8	8 040.7	212 840
Saas Balen	18	110	43	171	7 796.6	6 780.3	102 222
Saas Fee	131	339	86	556	32 089.5	29 171.8	903 670
Saas Grund	91	237	57	385	19 304.6	16 901.5	265 567
St.Niklaus	64	680	197	941	46 150.7	40 658.9	645 711
Stalden (VS)	33	367	97	497	25 248.0	22 423.1	350 068
Staldenried	11	168	42	221	10 925.7	9 556.8	121 004
Täsch	28	210	44	282	13 722.1	12 274.5	201 523
Törbel	13	159	51	223	10 058.2	8 735.5	98 968
Visp	197	1 723	524	2 444	154 476.8	140 231.0	4 225 566
Visperterminen	30	452	78	560	28 902.3	25 338.2	374 168
Zeneggen	8	67	21	96	4 732.3	4 235.4	57 528
Zermatt	389	1 366	225	1 980	123 910.4	112 759.1	3 946 898

Contribuables, facteurs et rendements de l'impôt par communes

C a s n o r m a u x

C o m m u n e s	I- Contribuables par groupes de professions-I				I- - - Facteurs - - - I		Rendements de l'impôt en fr.
	Pers.indé- pendantes	Pers. dé- pendantes	Rentiers, Retraités	Total	Revenu net en 1000 fr.	Revenu imposable en 1000 fr.	
Canton de Neuchâtel	4 251	47 692	15 675	67 618	3 906 990.4	3 507 326.9	88 293 404
District de Boudry	974	10 129	3 125	14 228	895 330.9	807 051.1	23 566 910
Auvernier	65	404	187	656	51 691.5	48 135.3	2 172 159
Bevaix	106	915	263	1 284	81 881.6	73 079.4	1 925 081
Bôle	43	500	147	690	46 468.7	42 109.6	1 326 488
Boudry	128	1 654	301	2 083	119 481.9	105 665.3	2 071 554
Brot-Dessous	6	34	16	56	2 524.9	2 254.4	26 322
Colombier (NE)	122	1 366	385	1 873	121 429.9	109 436.8	3 376 494
Corcelles-Cormondrèche	97	948	380	1 425	94 624.0	86 171.3	2 748 315
Cortailod	103	1 277	315	1 695	110 030.3	98 653.4	3 052 374
Fresens	11	32	11	54	2 933.8	2 415.8	35 862
Gorgier	76	466	177	719	46 867.6	42 366.4	1 317 549
Montalchez	17	30	13	60	3 165.1	2 774.4	87 045
Peseux	93	1 561	633	2 287	128 077.0	116 130.4	2 930 767
Rochefort	41	251	69	361	24 121.2	21 921.5	690 575
Saint-Aubin-Sauges	54	643	214	911	56 945.8	51 377.2	1 649 496
Vaumarcus	12	48	14	74	5 087.6	4 559.9	156 829
District Chaux-de-Fonds	869	11 101	3 801	15 771	870 891.4	780 724.6	18 595 026
La Chaux-de-Fonds	794	10 856	3 728	15 378	849 176.0	761 480.6	18 125 598
Les Planchettes	14	44	8	66	3 386.6	2 950.4	35 521
La Sagne	61	201	65	327	18 328.8	16 293.6	433 907
District du Locle	488	3 986	1 706	6 180	318 865.0	282 524.8	5 382 274
Les Brenets	47	327	122	496	25 396.8	22 605.2	406 044
La Brévine	61	112	51	224	10 503.0	9 285.9	170 784
Brot-Plamboz	25	53	14	92	4 355.6	3 840.9	47 924
Le Cerneux-Péquignot	30	65	15	110	5 636.7	4 952.1	84 864
La Chaux-du-Milieux	31	77	20	128	7 847.9	6 810.4	210 602
Le Locle	228	3 066	1 369	4 663	242 419.9	215 165.2	4 128 282
Les Ponts-de-Martel	66	286	115	467	22 705.1	19 865.1	333 774
District de Neuchâtel	1 037	15 549	4 806	21 392	1 271 039.3	1 149 501.0	30 127 400
Cornaux	41	491	77	609	37 675.0	33 175.6	746 793
Cressier (NE)	27	586	108	721	41 699.3	36 825.9	690 504
Enges	19	71	17	107	6 533.2	5 767.6	142 266
Hauterive	52	858	173	1 083	66 968.5	61 172.9	1 682 646
Le Landeron	114	1 300	277	1 691	99 218.5	88 375.1	2 035 696
Lignières	41	192	40	273	15 706.1	13 791.6	296 373
Marin-Epagnier	57	1 196	203	1 456	91 423.2	81 320.6	1 909 686
Neuchâtel	590	9 815	3 635	14 040	809 672.1	735 988.7	19 214 453
Saint-Blaise	74	920	257	1 251	89 759.7	81 941.3	2 991 140
Thielle-Wavre	22	120	19	161	12 383.7	11 141.7	417 843
District du Val-de-Ruz	477	3 801	976	5 254	309 811.5	274 859.1	6 487 839
Boudevilliers	29	169	27	225	15 207.1	13 846.0	518 148
Cernier	49	567	194	810	44 545.8	39 691.4	793 827
Chézard-Saint-Martin	71	412	97	580	35 057.9	30 978.6	759 892
Coffrane	21	180	40	241	14 747.0	13 107.0	351 821
Dombresson	56	330	102	488	24 917.6	21 988.2	396 557
Engollon	7	16	4	27	2 055.8	1 882.5	97 103
Fenin-Vilars-Saules	29	170	27	226	14 288.9	12 799.5	311 209
Fontainemelon	22	464	140	626	35 852.7	31 714.5	657 062
Fontaines (NE)	29	214	49	292	18 609.1	16 364.8	386 519
Les Geneveys-s-Coffr.	26	439	93	558	32 992.4	28 853.7	665 345
Les Hauts-Geneveys	32	251	57	340	21 003.0	18 850.4	516 139
Montmollin	25	143	31	199	12 905.5	11 639.6	332 537
Le Pâquier (NE)	19	46	6	71	4 169.1	3 666.2	89 454
Savagnier	30	201	63	294	16 730.8	14 794.3	298 074
Valangin	13	114	30	157	9 448.3	8 447.2	194 098
Villiers	19	85	16	120	7 280.5	6 235.2	120 054

Contribuables, facteurs et rendements de l'impôt par communes

C A S N O R M A U X

C o m m u n e s	I- Contribuables par groupes de professions-I				I- - - Facteurs - - - I		Rendements de l'impôt en fr.
	Pers.indé- pendantes	Pers. dé- pendantes	Rentiers, Retraités	Total	Revenu net en 1000 fr.	Revenu imposable en 1000 fr.	
District Val-de-Travers	406	3 126	1 261	4 793	241 052.3	212 666.3	4 133 955
Les Bayards	28	51	30	109	4 677.4	4 157.6	50 046
Boveresse	16	89	28	133	6 048.9	5 221.1	55 989
Buttes	23	154	53	230	10 505.4	9 269.5	138 009
La Côte-aux-Fées	23	124	52	199	12 820.8	11 769.1	505 823
Couvet	69	783	310	1 162	58 702.8	51 582.9	924 952
Fleurier	86	969	413	1 468	74 318.7	65 677.6	1 289 596
Môtiers (NE)	27	229	80	336	17 603.8	15 395.8	300 750
Noiraigue	12	148	49	209	9 663.3	8 508.7	113 983
Saint-Sulpice (NE)	25	126	48	199	9 411.8	8 195.9	136 500
Travers	56	284	116	456	22 319.2	19 462.6	290 248
Les Verrières	41	169	82	292	14 980.2	13 425.5	328 059

Contribuables, facteurs et rendements de l'impôt par communes

C a s n o r m a u x

C o m m u n e s	I- Contribuables par groupes de professions-I				I- - - Facteurs - - - I		Rendements de l'impôt en fr.
	Pers.indé- pendantes	Pers. dé- pendantes	Rentiers, Retraités	Total	Revenu net en 1000 fr.	Revenu imposable en 1000 fr.	
Canton de Genève	12 978	98 201	29 366	140 545	9 602 629.7	8 884 584.2	309 721 031
Aire-la-Ville	33	156	32	221	18 348.5	16 837.9	674 128
Anières	95	306	83	484	63 265.2	59 971.7	4 186 922
Avully	52	448	66	566	39 011.0	34 733.9	950 634
Avusy	69	220	28	317	29 347.5	27 156.3	1 297 952
Bardonnex	84	453	83	620	45 161.1	41 127.7	1 350 282
Bellevue	65	328	53	446	46 422.4	43 084.4	2 311 127
Bernex	380	2 137	364	2 881	230 594.0	211 507.3	8 303 846
Carouge (GE)	558	4 891	1 169	6 618	405 257.3	371 597.5	9 664 768
Cartigny	37	142	45	224	18 848.0	17 417.3	768 796
Céligny	39	118	45	202	23 151.8	21 899.3	1 471 604
Chancy	47	181	32	260	20 701.7	18 959.3	742 289
Chêne-Bougeries	402	1 957	711	3 070	273 285.9	257 240.1	13 075 529
Chêne-Bourg	236	1 727	460	2 423	154 666.5	141 341.6	3 755 970
Choulex	49	165	70	284	27 254.2	25 689.2	1 416 953
Collex-Bossy	54	214	42	310	27 031.3	24 880.0	1 072 283
Collonge-Bellerive	318	968	324	1 610	177 199.0	167 528.7	10 372 932
Cologny	158	685	247	1 090	144 093.0	137 838.8	9 707 502
Confignon	125	586	135	846	82 384.6	76 663.2	3 837 394
Corsier (GE)	77	332	73	482	50 728.3	47 652.0	2 816 012
Dardagny	51	291	43	385	27 927.4	25 450.0	886 946
Genève	5 303	44 334	16 159	65 796	4 095 943.9	3 808 560.7	119 530 052
Genthod	77	371	117	565	53 176.8	49 564.9	2 510 951
Le Grand-Saconnex	191	1 492	488	2 171	151 245.1	140 482.9	4 734 028
Gy	28	50	10	88	10 258.9	9 670.6	631 012
Hermance	39	156	52	247	21 379.1	19 965.6	977 774
Jussy	62	195	47	304	26 494.8	24 749.0	1 236 455
Laconnex	42	89	22	153	16 966.4	15 873.3	958 705
Lancy	665	6 629	1 781	9 075	588 466.4	540 303.5	15 290 702
Meinier	110	346	97	553	42 927.1	39 547.4	1 584 154
Meyrin	464	5 410	905	6 779	436 445.1	396 385.1	10 126 951
Onex	448	4 542	1 094	6 084	385 098.8	352 702.9	9 726 382
Perly-Certoux	113	705	89	907	68 378.6	62 572.6	2 100 226
Plan-les-Ouates	263	1 119	314	1 696	138 583.2	127 690.3	5 160 250
Pregny-Chambésy	82	433	180	695	66 991.6	63 288.6	3 437 087
Presinge	33	95	21	149	17 561.9	16 576.0	1 096 816
Puplinge	109	506	74	689	54 994.9	49 951.6	1 859 201
Russin	14	90	25	129	9 558.1	8 893.3	301 824
Satigny	112	527	102	741	60 510.8	55 940.0	2 449 584
Soral	28	118	24	170	14 316.5	13 210.6	573 372
Thônex	389	2 838	732	3 959	297 876.3	275 883.3	10 715 445
Troinex	95	293	98	486	47 616.4	44 713.6	2 429 444
Vandoeuvres	111	317	135	563	70 727.2	67 422.5	4 721 720
Vernier	634	7 598	1 782	10 014	599 788.4	541 410.0	12 174 748
Versoix	312	2 120	489	2 921	207 846.9	190 514.7	6 544 506
Veyrier	325	1 523	424	2 272	214 797.8	200 135.0	10 185 773

Contribuables, facteurs et rendements de l'impôt par communes

C a s n o r m a u x

C o m m u n e s	I- Contribuables par groupes de professions-I				I- - - Facteurs - - - I		Rendements de l'impôt en fr.
	Pers.indé- pendantes	Pers. dé- pendantes	Rentiers, Retraités	Total	Revenu net en 1000 fr.	Revenu imposable en 1000 fr.	
Canton du Jura	3 085	16 726	5 087	24 898	1 255 509.7	1 115 263.0	20 286 351
District de Delémont	1 281	8 852	2 378	12 511	639 471.8	569 181.8	10 239 014
Bassecour	128	824	220	1 172	59 542.8	52 912.6	948 408
Boécourt	43	199	34	276	14 763.6	12 967.1	262 347
Bourrignon	21	37	9	67	3 051.8	2 492.7	23 656
Châtillon (JU)	20	74	29	123	5 699.5	4 929.4	52 866
Corban	17	108	37	162	7 463.5	6 364.4	66 970
Courchapoix	20	107	21	148	7 184.0	6 201.5	75 131
Courfaivre	59	353	90	502	23 950.2	20 936.1	289 034
Courrendlin	89	618	184	891	44 819.5	40 168.9	728 578
Courroux	84	693	153	930	47 219.6	42 003.0	680 059
Courtételle	84	596	137	817	42 060.0	37 204.7	664 475
Delémont	342	3 240	913	4 495	243 849.2	220 376.0	4 635 504
Develier	48	280	80	408	22 497.7	19 948.4	437 287
Ederswiler	11	33	13	57	2 419.8	2 147.8	28 853
Glovelier	50	276	79	405	18 915.1	16 766.9	236 324
Mervelier	21	144	38	203	9 171.5	8 019.5	90 559
Mettembert	7	20	7	34	1 879.5	1 567.3	43 648
Montsevelier	21	127	38	186	8 516.2	7 351.4	77 209
Movelier	15	112	20	147	6 693.3	5 872.5	75 490
Pleigne	29	96	24	149	6 349.8	5 518.7	57 233
Rebeuvelier	7	68	19	94	4 334.9	3 765.4	52 560
Rossemaison	32	123	29	184	9 986.8	8 818.3	179 712
Saulcy	14	52	13	79	3 718.1	3 167.2	36 434
Soulce	20	48	17	85	3 413.6	3 060.0	31 148
Soyhières	16	106	37	159	6 990.5	6 083.8	65 088
Undervelier	13	59	20	92	3 627.6	3 160.0	29 454
Vermes	23	76	30	129	5 266.7	4 659.9	43 107
Vicques	47	383	87	517	26 087.0	22 718.3	327 880
District des Franches-M.	583	2 069	658	3 310	163 756.9	143 736.8	2 544 622
Le Bémont	31	68	21	120	5 575.0	4 733.8	91 490
Les Bois	56	205	71	332	15 533.1	13 508.0	180 242
Les Breuleux	59	308	121	488	23 646.3	20 882.6	357 199
La Chaux-des-Breuleux	8	17	5	30	1 444.3	1 222.9	21 580
Les Enfers	12	25	5	42	1 674.8	1 490.5	12 294
Epauvillers	15	27	14	56	2 413.0	2 073.3	26 093
Epiquerez	10	8	4	22	941.7	743.3	5 665
Les Genevez (JU)	29	119	32	180	9 342.1	8 219.5	144 262
Goumois	14	17	8	39	2 225.9	1 937.2	49 453
Lajoux (JU)	34	137	39	210	10 542.3	9 279.8	188 461
Montfaucon	40	107	22	169	7 237.5	6 210.8	60 682
Montfaverghier	5	7	1	13	570.2	478.0	4 245
Muriaux	41	73	27	141	6 621.5	5 908.2	110 281
Le Noirmont	73	385	94	552	29 691.9	26 279.7	555 574
Le Peuchapatte	7	7	3	17	635.9	547.9	5 950
Les Pomerats	13	55	7	75	3 609.4	3 016.8	32 636
Saignelégier	84	453	157	694	36 923.8	32 813.2	658 133
Saint-Brais	30	33	16	79	3 266.4	2 717.6	26 718
Soubey	22	18	11	51	1 861.8	1 673.7	13 664
District de Porrentruy	1 221	5 805	2 051	9 077	452 281.0	402 344.4	7 502 715
Alle	67	399	124	590	28 298.3	25 017.9	397 425
Asuel	19	62	20	101	5 267.4	4 805.9	147 631
Beurnévésin	21	47	4	72	3 304.1	2 919.0	37 639
Boncourt	52	364	188	604	32 667.8	29 724.1	695 176
Bonfol	41	197	83	321	14 084.8	12 482.2	156 703
Bressaucourt	26	94	20	140	6 764.8	5 940.5	87 153
Buix	20	141	51	212	9 726.3	8 549.6	97 949
Bure	32	170	40	242	12 752.0	11 010.4	167 122
Charmoille	26	57	33	116	5 436.9	4 699.2	68 710
Chevenex	36	152	57	245	10 939.0	9 452.5	114 086
Coeuve	37	117	40	194	9 809.4	8 512.0	173 583
Cornol	45	207	61	313	14 227.9	12 505.3	148 689
Courchavon	12	62	31	105	4 826.5	4 225.6	50 465
Courgenay	106	483	154	743	37 903.0	33 618.6	560 935
Courtedoux	41	181	59	281	15 693.0	14 036.8	365 663
Courtemaiche	30	134	56	220	10 242.4	8 946.2	125 805
Dampfreux	12	29	11	52	2 362.5	2 036.8	22 928
Darvant	9	36	14	59	2 368.7	2 086.2	17 472
Fahy	29	93	23	145	6 742.7	5 880.0	83 320

Contribuables, facteurs et rendements de l'impôt par communes

C a s n o r m a u x

C o m m u n e s	I- Contribuables par groupes de professions-I				I- - - Facteurs - - - I		Rendements de l'impôt en fr.
	Pers.indé- pendantes	Pers. dé- pendantes	Rentiers, Retraités	Total	Revenu net en 1000 fr.	Revenu imposable en 1000 fr.	
Fontenais	58	287	87	432	22 586.5	19 966.1	394 299
Fregiacourt	15	28	9	52	2 371.1	2 127.1	38 456
Grandfontaine	25	69	17	111	4 882.8	4 183.5	43 062
Lugnez	16	46	16	78	2 981.8	2 564.4	17 997
Miécourt	27	105	38	170	7 587.8	6 672.6	80 461
Montenol	4	10	3	17	666.5	575.1	4 953
Montignex	18	60	19	97	4 489.4	3 863.9	48 759
Montmelon	18	10	5	33	1 852.5	1 624.4	61 333
Ocourt	11	31	7	49	2 082.7	1 856.3	19 158
Pleujouse	6	21	4	31	1 438.0	1 272.8	24 687
Porrentruy	261	1 741	605	2 607	139 035.9	125 836.5	2 934 262
Réclère	8	39	14	61	2 361.0	2 114.8	18 264
Roche-d'Or	4	1	1	6	246.2	184.1	762
Rocourt	10	33	12	55	2 790.2	2 330.0	42 866
Saint-Ursanne	38	151	100	289	12 570.3	11 215.3	135 973
Seleute	7	16	2	25	1 013.8	861.2	7 933
Vendlincourt	34	132	43	209	9 907.0	8 647.5	111 036

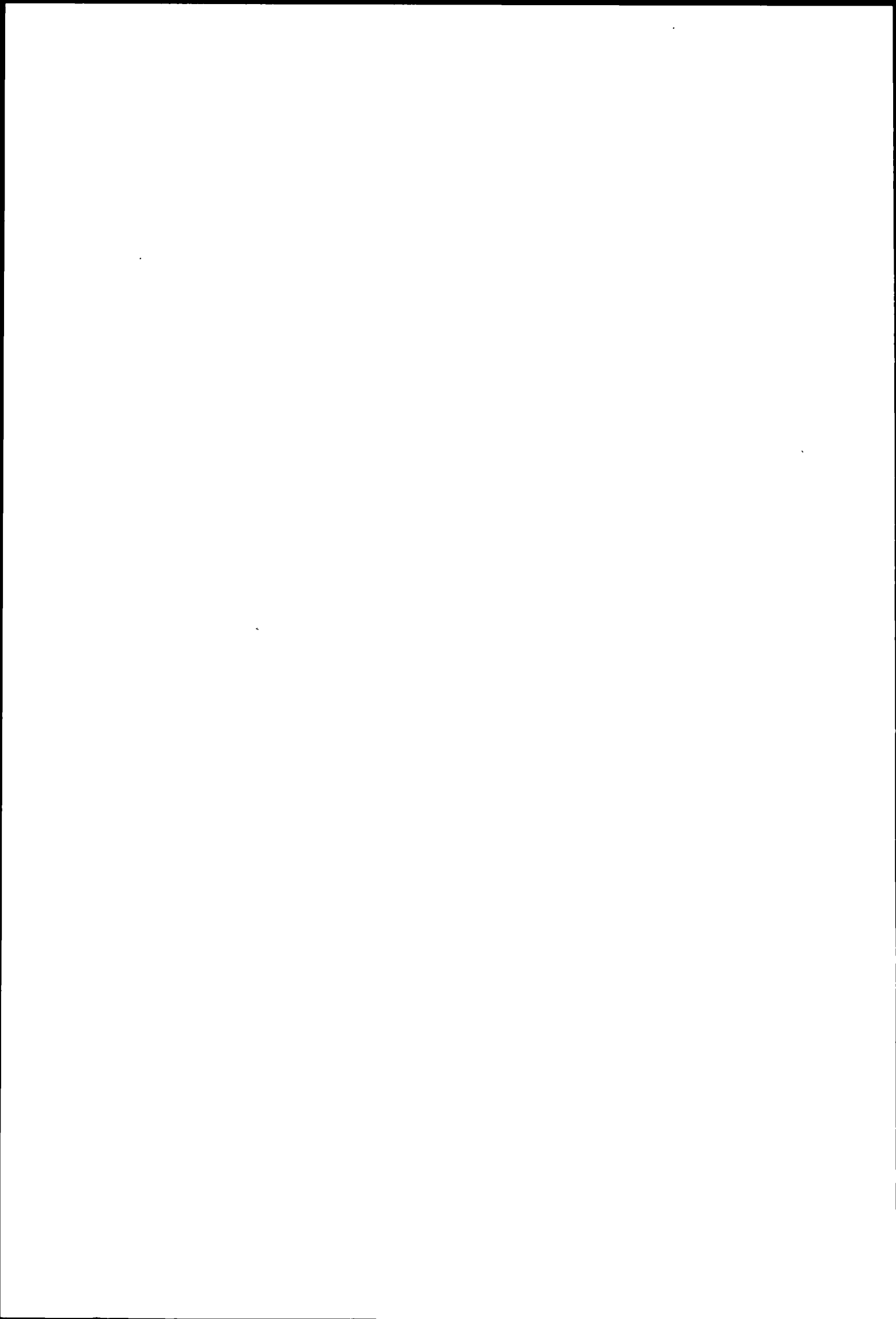

III

Normal- und Sonderfälle - Cas normaux et cas spéciaux

- Pflichtige nach Berufsgruppen**
Contribuables par groupes de professions

- Steuerfaktoren**
Éléments imposables

- Steuererträge**
Rendements de l'impôt

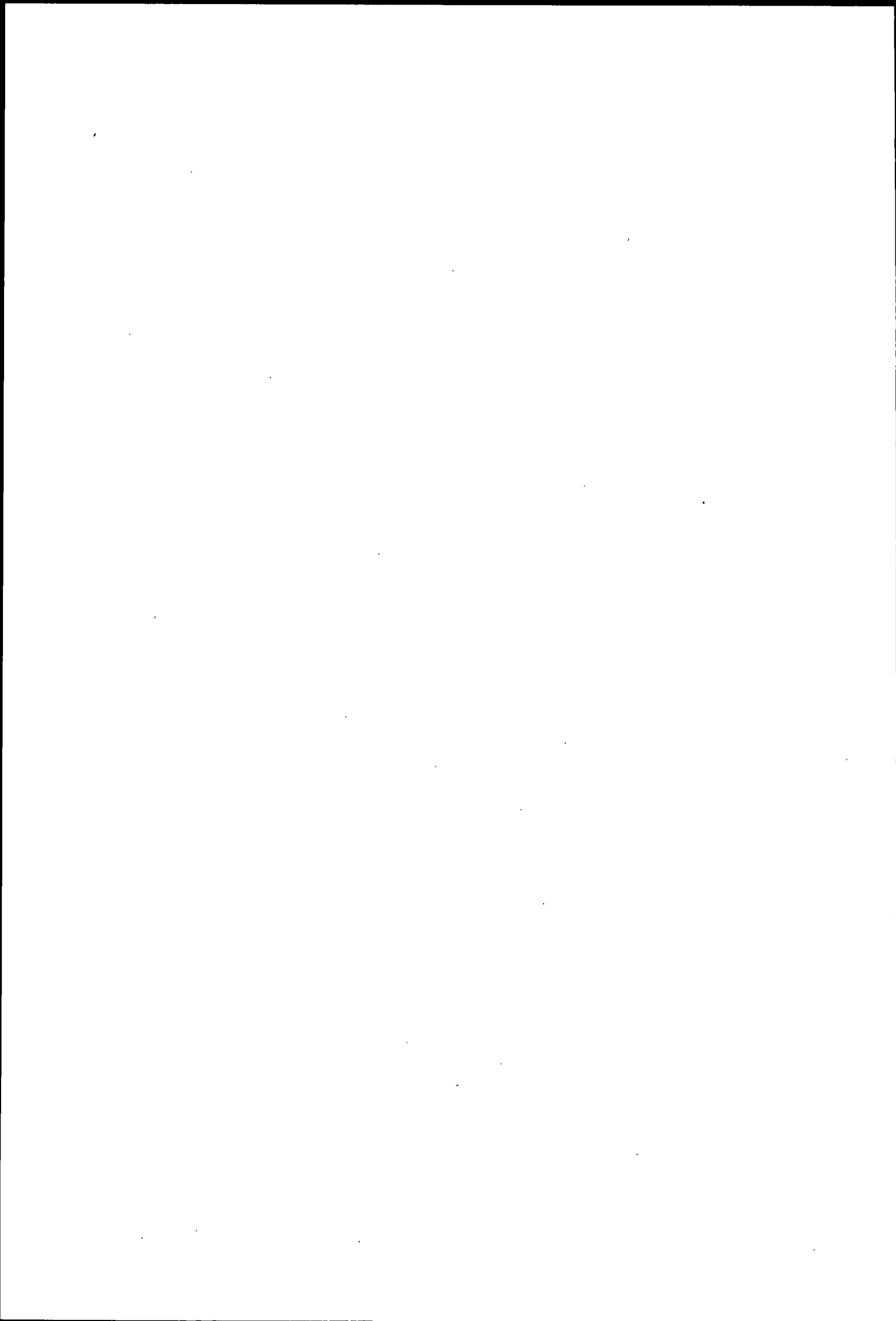

Pflichtige, Faktoren und Steuererträge nach Gemeinden

Normal- und Sonderfälle

Gemeinden	I - - - Pflichtige nach Berufsgruppen - - - I				I - - - Faktoren - - - I		Steuererträge in Fr.
	Selb- ständige	Unselb- ständige	Rentner, Pens.	Total	Reines Einkommen in 1000 Fr.	Steuerbares Einkommen in 1000 Fr.	
Schweiz	289 807	2 258 904	719 837	3 268 548	199 448 670.4	182 340 475.0	5 551 152 495

Sonderfälle:

- Pflichtige mit Zwischenveranlagung, temporär Steuerpflichtige
- Pauschalierte (Art. 18^{bis} BdBSt)
- Inländer mit Auslandseinkommen (Art. 19 BdBSt). Ausländer mit Inlandseinkommen (Art. 3, Ziff. 3 BdBSt). Pflichtige mit Kapitalabfindungen (Art. 40, Abs. 4 BdBSt).
Diese Sonderfälle konnten nur ausgeschieden werden, soweit sie aus den Erhebungsunterlagen der Kantone tatsächlich als solche zu erkennen waren.

Cas spéciaux:

- Contribuables avec taxation intermédiaire, assujettissement temporaire
- Impôt à forfait (art. 18^{bis} AIFD)
- Personnes domiciliées en Suisse avec revenu acquis à l'étranger (art. 19 AIFD). Personnes domiciliées à l'étranger avec revenu acquis en Suisse (art. 3, ch. 3 AIFD). Contribuables avec prestations en capital (art. 40, 4e al., AIFD).
Ces cas spéciaux n'ont pu être relevés que si les données fournies par les cantons les désignaient effectivement comme tels.

Pflichtige, Faktoren und Steuererträge nach Gemeinden

Normal- und Sonderfälle

G e m e i n d e n	I - - - Pflichtige nach Berufsgruppen - - - I				I - - - Faktoren - - - I		Steuererträge in Fr.
	Selb- ständige	Unselb- ständige	Rentner, Pens.	Total	Reines Einkommen in 1000 Fr.	Steuerbares Einkommen in 1000 Fr.	
Kanton Zürich	41 006	427 229	117 107	585 342	41 052 402.5	38 195 191.7	1 351 401 393
Bezirk Affoltern	1 593	12 712	2 188	16 493	1 199 663.0	1 097 939.3	37 624 652
Aeugst am Albis	90	435	67	592	52 638.5	48 889.9	2 401 272
Affoltern am Albis	315	3 403	629	4 347	283 349.3	259 344.6	7 354 732
Bonstetten	104	1 078	141	1 323	97 947.4	89 848.0	2 980 616
Hausen am Albis	174	874	164	1 212	89 037.3	80 848.0	2 742 445
Hedingen	76	862	183	1 121	77 904.2	71 240.7	2 380 055
Kappel am Albis	57	217	52	326	22 549.9	20 173.5	621 997
Knonau	51	361	69	481	31 070.8	27 971.3	710 906
Maschwanden	50	143	38	231	13 809.0	12 352.0	305 589
Mattmenstetten	134	948	215	1 297	94 068.5	85 906.9	2 974 393
Obfelden	131	1 403	202	1 736	114 621.3	103 312.9	2 749 054
Ottenbach	94	749	100	943	67 508.4	61 303.2	2 079 118
Rifferswil	50	174	48	272	19 658.6	17 623.8	598 715
Stallikon	139	826	73	1 038	94 887.9	88 829.5	3 978 111
Wettswil am Albis	128	1 239	207	1 574	140 611.9	130 295.0	5 747 949
Bezirk Andelfingen	1 140	7 353	2 218	10 711	695 284.9	629 665.4	18 123 882
Adlikon	47	170	13	230	14 551.7	12 883.0	355 166
Benken (ZH)	34	223	52	309	20 141.0	18 108.1	510 851
Berg am Irchel	20	153	37	210	13 356.5	11 857.0	348 953
Buch am Irchel	33	164	47	244	17 317.9	15 370.3	477 797
Dachsen	44	388	115	547	38 583.1	35 275.6	1 174 625
Dorf	23	150	24	197	13 554.3	12 175.8	359 749
Feuerthalen	61	957	370	1 388	77 034.2	70 557.1	1 533 797
Flaach	62	305	70	437	33 001.8	30 005.4	1 145 361
Flurlingen	43	378	134	555	39 765.8	36 798.9	1 388 207
Andelfingen	63	542	103	708	52 059.0	48 016.1	1 774 227
Henggart	51	452	100	603	40 690.6	36 967.8	1 011 038
Humlikon	30	108	19	157	11 590.8	10 600.8	375 606
Kleinandelfingen	83	440	131	654	43 667.8	39 537.6	1 212 717
Laufen-Uhwiesen	51	449	140	640	42 763.3	39 198.8	1 197 283
Marthalen	89	472	154	715	45 790.1	41 180.7	1 096 442
Oberstammheim	63	235	123	421	26 442.1	23 375.0	591 215
Ossingen	76	339	106	521	33 035.0	29 605.0	726 234
Rheinau	29	401	153	583	34 693.7	31 357.4	711 480
Thalheim an der Thur	40	183	43	266	16 325.4	14 896.0	426 091
Trüllikon	66	283	98	447	27 282.4	24 519.3	592 698
Truttikon	21	117	30	168	10 360.0	9 266.0	238 796
Unterstammheim	49	226	90	365	22 836.5	20 335.8	518 282
Volken	24	60	19	103	6 111.6	5 400.3	107 328
Waltalingen	38	158	47	243	14 330.3	12 377.6	249 939
Bezirk Bülach	3 354	39 168	6 922	49 444	3 504 349.8	3 233 842.6	104 486 415
Bachenbülach	79	1 095	138	1 312	91 741.7	83 351.0	2 452 484
Bassersdorf	225	2 576	406	3 207	236 626.6	218 216.8	7 442 364
Bülach	361	5 118	977	6 456	441 904.2	404 533.2	12 213 780
Dietlikon	198	2 265	374	2 837	216 743.9	201 447.3	7 399 043
Eglisau	125	860	233	1 218	85 155.7	78 074.2	2 434 185
Embrach	210	2 697	288	3 195	208 337.2	188 389.6	4 673 086
Freienstein-Teufen	73	654	92	819	54 789.9	49 828.0	1 429 647
Glattfelden	143	1 133	221	1 497	89 994.2	81 041.6	1 698 203
Hochfelden	53	399	56	508	34 007.1	30 707.4	815 557
Höri	74	695	101	870	54 425.5	47 864.3	1 131 466
Hüntwangen	32	243	51	326	20 735.6	18 909.4	474 696
Kloten	367	6 720	1 102	8 189	556 827.8	516 532.5	15 166 111
Lufingen	62	374	67	503	40 581.6	37 816.6	1 480 556
Nürensdorf	180	1 463	201	1 844	155 053.3	143 286.7	5 857 005
Oberembrach	68	340	41	449	31 271.0	28 640.0	906 116
Opfikon	375	5 167	876	6 418	431 173.5	402 608.5	12 327 672
Rafz	112	884	182	1 178	80 481.6	73 134.3	2 302 826
Rorbas	74	740	127	941	59 193.3	53 653.2	1 271 607
Wallisellen	336	4 284	1 175	5 795	461 982.4	434 183.0	17 291 026
Wasterkingen	33	165	21	219	14 715.2	13 151.3	351 128
Wil (ZH)	57	398	72	527	36 563.3	33 218.9	1 036 319
Winkel	117	898	121	1 136	102 045.2	95 254.8	4 331 538

Pflichtige, Faktoren und Steuererträge nach Gemeinden

Normal- und Sonderfälle

G e m e i n d e n	I- - - - Pflichtige nach Berufsgruppen - - - I				I- - - - Faktoren - - - I		Steuererträge in Fr.
	Selb- ständige	Unselb- ständige	Rentner, Pens.	Total	Reines Einkommen in 1000 Fr.	Steuerbares Einkommen in 1000 Fr.	
Bezirk Dielsdorf	2 164	22 670	3 131	27 965	1 919 960.9	1 756 820.4	52 055 032
Bachs	38	168	27	233	13 916.5	12 523.2	301 113
Boppelsen	37	297	33	367	31 683.3	29 284.9	1 328 160
Buchs (ZH)	152	1 427	107	1 686	120 690.2	110 767.8	3 489 477
Dällikon	92	1 090	47	1 229	86 499.5	78 802.4	2 365 483
Dänikon	64	500	34	598	42 285.4	38 176.1	1 156 672
Dielsdorf	142	1 666	227	2 035	139 767.1	127 377.0	3 710 868
Hüttikon	17	137	28	182	13 788.7	12 562.4	443 533
Neerach	91	665	97	853	71 616.6	66 425.5	2 782 814
Niederglatt	111	1 276	228	1 615	107 456.9	98 184.7	2 635 170
Niederhasli	222	2 299	225	2 746	184 531.9	167 745.3	4 624 805
Niederweningen	58	511	170	739	46 140.9	41 498.1	1 038 149
Oberglatt	155	1 822	205	2 182	133 714.1	122 584.1	2 939 428
Oberweningen	41	409	72	522	35 978.1	32 363.4	893 056
Oetfingen	59	575	92	726	50 947.8	46 219.3	1 359 066
Regensberg	22	205	25	252	21 000.7	19 604.3	840 843
Regensdorf	365	5 307	726	6 398	438 556.8	403 443.8	11 882 960
Rümlang	197	1 998	404	2 599	172 925.1	159 164.8	4 481 221
Schleinikon	40	192	37	269	16 719.9	15 138.8	342 770
Schöfflisdorf	41	373	67	481	35 976.7	32 982.8	1 095 981
Stadel	103	485	104	692	46 137.4	42 084.3	1 226 331
Steinmaur	101	1 004	115	1 220	87 742.6	80 071.4	2 661 310
Weiach	16	264	61	341	21 884.7	19 816.0	455 822
Bezirk Hinwil	2 931	23 779	6 059	32 769	2 061 449.7	1 871 928.6	50 853 911
Bäretswil	234	1 165	291	1 690	106 084.4	96 504.6	2 710 574
Bubikon	199	1 515	335	2 049	139 420.0	126 374.0	3 747 477
Dürnten	245	1 938	512	2 695	168 936.8	153 821.3	4 237 574
Fiscenthal	86	556	109	751	41 489.2	36 413.3	668 126
Gossau (ZH)	370	2 354	486	3 210	232 944.8	212 055.6	7 144 618
Grünningen	179	799	136	1 114	78 358.6	71 271.5	2 341 365
Hinwil	420	2 739	653	3 812	251 345.8	229 038.5	6 835 272
Rüti (ZH)	269	3 666	1 130	5 065	296 768.6	269 588.7	6 300 928
Seegräben	58	377	50	485	36 527.7	32 943.7	1 142 736
Wald (ZH)	321	2 597	860	3 778	207 296.5	185 900.2	3 816 847
Wetzikon (ZH)	550	6 073	1 497	8 120	502 277.3	458 017.2	11 908 394
Bezirk Horgen	4 025	37 985	9 622	51 632	3 963 252.4	3 702 292.2	146 917 269
Adliswil	543	6 255	1 309	8 107	574 384.9	535 497.7	17 773 955
Hirzel	135	563	100	798	59 134.2	53 971.3	1 924 701
Horgen	441	6 004	1 638	8 083	559 098.9	518 927.8	17 429 684
Hütten	59	252	47	358	21 236.4	19 237.7	477 209
Kilchberg (ZH)	411	2 475	903	3 789	410 063.5	393 446.8	23 150 623
Langnau am Albis	290	2 409	511	3 210	255 371.1	237 893.0	9 928 156
Oberrieden	195	1 479	450	2 124	184 412.9	173 269.5	7 822 567
Richterswil	348	3 399	742	4 489	322 243.9	296 740.4	10 392 245
Rüschlikon	222	1 598	596	2 416	251 416.3	240 452.6	13 826 059
Schönenberg (ZH)	116	558	92	766	57 028.7	52 192.2	1 937 868
Thalwil	581	5 930	1 544	8 055	625 860.4	586 589.6	23 529 607
Wädenswil	684	7 063	1 690	9 437	643 001.2	594 073.6	18 724 595
Bezirk Meilen	4 198	27 726	7 850	39 774	4 200 011.9	3 995 342.2	235 441 580
Erlenbach (ZH)	247	1 522	413	2 182	241 201.6	230 561.2	14 280 473
Herrliberg	301	1 535	437	2 273	269 123.0	257 258.9	16 456 902
Hombrechtikon	309	2 214	492	3 015	210 506.2	192 169.6	6 509 013
Küsnacht (ZH)	790	4 228	1 362	6 380	931 337.4	900 498.9	66 622 843
Männedorf	302	2 560	814	3 676	271 487.3	252 574.0	9 426 673
Meilen	470	3 735	1 277	5 482	525 047.3	497 032.4	26 175 665
Oetwil am See	133	1 253	141	1 527	98 942.8	89 070.7	2 284 588
Stäfa	442	3 902	816	5 160	400 844.7	374 450.8	15 510 086
Uetikon am See	173	1 211	383	1 767	144 038.9	134 592.3	5 678 195
Zumikon	325	1 584	345	2 254	343 405.6	330 782.8	25 062 317
Zollikon	706	3 982	1 370	6 058	764 077.1	736 350.6	47 434 825

Pflichtige, Faktoren und Steuererträge nach Gemeinden

Normal- und Sonderfälle

G e m e i n d e n	I- - - Pflichtige nach Berufsgruppen - - - I				I- - - Faktoren - - - I		Steuererträge in Fr.
	Selb- ständige	Unselb- ständige	Rentner, Pens.	Total	Reines Einkommen in 1000 Fr.	Steuerbares Einkommen in 1000 Fr.	
Bezirk Pfäffikon	1 759	16 317	3 141	21 217	1 419 400.9	1 291 157.2	38 442 398
Bauma	135	1 295	286	1 716	101 424.7	90 849.6	2 061 402
Fehraltorf	171	1 455	171	1 797	127 380.3	115 894.5	3 574 796
Hittnau	85	811	97	993	62 449.2	56 033.5	1 399 027
Illnau-Effretikon	452	5 647	1 034	7 133	473 803.2	434 312.2	13 201 700
Kyburg	28	99	23	150	11 501.8	10 474.9	427 348
Lindau	117	1 047	248	1 412	100 149.7	91 325.1	2 861 607
Pfäffikon	312	3 092	736	4 140	270 400.9	246 380.4	7 106 292
Russikon	181	1 158	209	1 548	116 946.9	106 408.8	3 760 684
Sternenberg	35	95	18	148	9 809.1	8 939.1	329 665
Weisslingen	108	873	125	1 106	80 603.3	72 509.1	2 400 610
Wila	77	530	130	737	43 692.1	39 008.8	857 218
Wildberg	58	215	64	337	21 239.7	19 021.2	462 049
Bezirk Uster	3 793	37 307	5 573	46 673	3 405 483.8	3 152 803.9	111 585 795
Dübendorf	734	9 225	1 288	11 247	768 454.6	718 513.9	22 980 799
Egg	322	2 343	386	3 051	242 986.0	225 641.3	9 216 313
Fällanden	351	2 381	294	3 026	269 294.9	251 211.4	11 570 885
Greifensee	159	1 917	187	2 263	179 641.6	164 101.3	6 182 730
Maur	463	2 556	375	3 394	333 321.0	313 692.4	16 741 713
Mönchaltorf	144	1 121	160	1 425	102 456.3	92 404.7	2 873 343
Schwerzenbach	119	1 548	189	1 856	136 994.5	127 271.2	4 363 047
Uster	823	9 491	2 005	12 319	807 234.2	741 779.9	21 648 252
Volketswil	480	4 933	449	5 862	404 005.5	370 320.9	11 065 629
Wangen-Brüttisellen	198	1 792	240	2 230	161 095.2	147 866.9	4 943 084
Bezirk Winterthur	3 984	44 439	13 694	62 117	3 929 079.5	3 606 156.4	100 926 424
Altikon	39	170	28	237	15 259.9	13 574.5	385 244
Bertschikon	76	287	44	407	24 782.9	22 082.4	547 919
Brütten	77	520	56	653	59 718.3	55 408.2	2 445 495
Dägerlen	39	218	47	304	19 048.6	17 042.0	362 414
Dättlikon	19	163	30	208	14 111.3	12 668.2	318 211
Dinhard	68	386	60	514	38 388.7	34 461.6	1 115 851
Elgg	140	1 083	316	1 539	103 320.9	94 276.9	2 963 691
Ellikon an der Thur	37	209	40	286	17 863.5	15 836.0	366 339
Elsau	126	856	189	1 171	80 969.8	73 877.0	2 209 614
Hagenbuch	55	210	44	309	18 893.8	16 699.5	334 905
Hettlingen	69	523	138	730	62 372.2	57 724.0	2 490 996
Hofstetten bei Elgg	36	105	31	172	9 311.8	8 221.1	146 377
Neftenbach	189	1 356	234	1 779	127 623.3	116 186.3	3 688 506
Pfungen	58	904	93	1 055	67 337.0	61 399.5	1 675 193
Rickenbach (ZH)	81	639	128	848	58 660.9	53 506.9	1 578 323
Schlatt	45	190	32	267	15 829.3	14 068.8	328 579
Seuzach	182	1 912	398	2 492	194 081.0	179 204.5	6 537 174
Turbenthal	157	1 202	260	1 619	95 330.2	84 606.7	1 843 583
Wiesendangen	144	1 035	356	1 535	112 544.5	102 975.3	3 335 773
Winterthur	2 205	31 098	10 775	44 078	2 681 329.5	2 470 700.3	65 863 396
Zell (ZH)	146	1 373	395	1 914	112 302.1	101 636.7	2 388 841
Bezirk Dietikon	2 292	27 816	5 075	35 183	2 532 910.8	2 354 824.7	83 119 810
Aesch bei Birmensdorf	52	344	42	438	42 229.1	39 641.1	2 031 247
Birmensdorf (ZH)	262	1 977	256	2 495	198 073.3	186 251.7	7 331 746
Dietikon	436	8 502	1 600	10 538	637 330.2	585 563.1	14 410 435
Geroldswil	212	1 751	200	2 163	177 180.2	164 112.1	6 591 411
Oberengstringen	224	2 552	322	3 098	229 091.8	214 923.7	7 506 227
Oetwil an der Limmat	108	868	84	1 060	93 795.4	88 290.7	4 152 114
Schlieren	282	5 184	1 295	6 761	412 552.0	379 907.7	9 105 654
Utikon	221	1 055	284	1 560	212 253.8	204 387.7	14 237 328
Unterengstringen	117	1 030	208	1 355	118 729.3	111 195.8	5 096 651
Urdorf	225	3 150	585	3 960	283 324.1	261 954.3	8 589 468
Weinigen (ZH)	153	1 403	199	1 755	128 351.6	118 596.8	4 067 529
Bezirk Zürich	9 773	129 957	51 634	191 364	12 221 554.9	11 502 418.8	371 824 225
Zürich	9 773	129 957	51 634	191 364	12 221 554.9	11 502 418.8	371 824 225

Pflichtige, Faktoren und Steuererträge nach Gemeinden

Normal- und Sonderfälle

G e m e i n d e n	I - - - Pflichtige nach Berufsgruppen - - - I				I - - - Faktoren - - - I		Steuererträge in Fr.
	Selb- ständige	Unselb- ständige	Rentner, Pens.	Total	Reines Einkommen in 1000 Fr.	Steuerbares Einkommen in 1000 Fr.	
Kanton Bern	47 837	300 263	92 920	441 020	25 201 425.2	22 902 830.6	594 795 183
Bezirk Aarberg	1 710	9 434	2 245	13 389	770 162.0	692 288.7	16 095 882
Aarberg	140	1 103	315	1 558	96 371.4	87 724.7	2 408 112
Aargen (BE)	67	201	83	351	18 162.2	16 070.3	297 371
Grossaffoltern	178	763	187	1 128	61 621.4	55 099.8	1 133 692
Kallnach	100	348	144	592	31 759.6	28 401.0	578 068
Kappelen	82	251	69	402	21 732.9	19 404.4	353 029
Lyss	341	3 593	626	4 560	259 831.5	234 173.2	5 282 284
Meikirch	153	663	128	944	65 214.7	59 162.2	1 873 038
Niederried b/Kallnach	20	81	26	127	6 260.2	5 582.8	78 138
Radelfingen	89	319	102	510	27 639.0	24 474.7	454 883
Rapperswil (BE)	171	512	144	827	47 452.5	42 659.3	1 092 235
Schüpfen	167	841	219	1 227	69 294.2	61 998.3	1 380 308
Seedorf (BE)	202	759	202	1 163	64 822.4	57 538.0	1 164 724
Bezirk Aarwangen	2 036	12 056	3 946	18 038	984 679.7	884 860.7	21 498 419
Aarwangen	150	1 169	320	1 639	90 119.2	80 777.3	1 841 564
Auswil	45	109	47	201	10 421.4	9 113.9	202 440
Bannwil	39	200	67	306	14 734.0	13 150.4	203 762
Bleienbach	47	196	66	309	15 124.6	13 401.3	229 543
Busswil bei Melchnau	24	44	19	87	4 290.4	3 782.9	63 117
Gondiswil	82	181	66	329	15 248.2	13 512.6	212 793
Gutenburg	10	42	4	56	2 852.6	2 596.0	47 319
Kleindietwil	24	138	51	213	11 762.5	10 381.2	236 261
Langenthal	529	4 748	1 312	6 589	389 719.5	355 109.2	10 367 331
Leimiswil	50	129	41	220	9 970.7	8 773.0	120 285
Lotzwil	82	632	270	984	49 949.6	44 829.8	893 520
Madiswil	137	468	202	807	44 488.8	39 815.7	1 120 493
Melchnau	98	369	194	661	34 391.9	30 332.6	607 367
Obersteckholz	34	98	43	175	8 446.1	7 510.5	108 527
Oeschenbach	32	56	23	111	5 038.0	4 296.5	53 884
Reisiswil	13	43	21	77	3 854.5	3 343.6	52 509
Roggwil (BE)	137	1 134	289	1 560	82 832.7	73 893.4	1 635 907
Rohrbach	84	383	185	652	30 797.6	27 503.1	513 865
Rohrbachgraben	48	81	46	175	8 037.1	6 773.9	81 186
Rütschelen	31	122	64	217	10 770.2	9 617.0	180 706
Schwarzhäusern	24	115	50	189	9 562.1	8 616.9	173 960
Thunstetten	141	907	244	1 292	71 649.1	64 042.0	1 477 642
Untersteckholz	19	27	19	65	3 191.3	2 774.7	32 951
Urnenbach	89	180	110	379	18 474.0	16 230.6	305 327
Wynau	67	485	193	745	38 953.6	34 682.6	736 160
Bezirk Bern	9 378	85 528	29 148	124 054	7 964 808.3	7 395 505.1	238 520 968
Bern	5 041	45 681	18 945	69 667	4 161 307.2	3 887 292.9	115 621 462
Bolligen	308	1 856	514	2 678	221 889.9	204 541.3	8 699 400
Bremgarten bei Bern	155	1 084	401	1 640	130 468.6	120 662.3	4 879 972
Kirchlindach	196	738	220	1 154	87 611.1	80 554.8	3 002 763
Köniz	1 234	12 718	4 185	18 137	1 195 411.6	1 104 346.8	34 742 680
Muri bei Bern	571	4 260	1 298	6 129	569 305.4	537 237.7	28 729 769
Oberbalm	104	172	67	343	16 719.1	14 654.5	219 034
Stettlen	104	996	150	1 250	91 803.5	84 216.4	3 037 274
Vechigen	237	1 233	318	1 788	119 618.5	108 513.8	3 589 854
Wohlen bei Bern	513	2 719	692	3 924	290 873.5	265 174.7	9 697 131
Zollikofen	296	3 405	503	4 204	271 361.9	248 944.7	7 324 356
Ittigen	322	4 238	727	5 287	351 980.4	323 031.4	9 972 924
Ostermundigen	297	6 428	1 128	7 853	456 457.6	416 333.8	9 004 349
Bezirk Biel	2 006	20 360	3 557	25 923	1 384 205.1	1 266 581.5	31 013 166
Biel (BE)	1 879	19 702	3 309	24 890	1 295 576.2	1 184 383.0	27 139 834
Evilard	127	658	248	1 033	88 628.9	82 198.5	3 873 332
Bezirk Büren	1 131	6 763	1 778	9 672	512 735.6	458 028.8	8 972 996
Arch	84	398	128	610	32 985.6	29 415.5	600 321
Bütigen	34	188	54	276	16 061.7	14 431.1	359 670
Büren an der Aare	196	947	276	1 419	76 380.6	68 907.5	1 464 437
Busswil bei Büren	61	678	93	832	44 624.9	39 648.5	667 007
Diessbach bei Büren	60	204	71	335	18 219.3	16 125.3	310 606
Dotzigen	52	411	86	549	28 485.8	24 770.0	388 625
Lengnau (BE)	218	1 568	380	2 166	116 064.7	104 653.7	2 258 886

Pflichtige, Faktoren und Steuererträge nach Gemeinden

Normal- und Sonderfälle

G e m e i n d e n	I- - - Pflichtige nach Berufsgruppen - - I				I- - - Faktoren - - - I		Steuererträge in Fr.
	Selb- ständige	Unselb- ständige	Rentner, Pens.	Total	Reines Einkommen in 1000 Fr.	Steuerbares Einkommen in 1000 Fr.	
Leuzigen	90	331	97	518	27 137.0	24 173.0	456 157
Meienried	5	15	3	23	1 351.6	1 174.9	21 679
Meinlisberg	51	358	92	501	27 684.3	24 923.4	468 482
Oberwil bei Büren	46	211	66	323	16 414.4	14 543.0	256 332
Pieterlen	124	1 083	287	1 494	76 178.9	67 540.8	1 196 739
Rüti bei Büren	64	252	82	398	19 456.0	17 347.2	273 568
Wengi	46	119	63	228	11 690.8	10 374.9	250 487
Bezirk Burgdorf	2 206	13 632	3 897	19 735	1 092 098.4	982 411.4	22 573 077
Aefligen	62	329	65	456	23 646.7	21 199.2	385 988
Alchenstorf	37	135	64	236	11 760.6	10 325.6	144 164
Bäriswil	46	259	44	349	21 430.6	19 081.7	428 768
Burgdorf	507	4 961	1 597	7 065	403 122.8	368 342.0	9 580 282
Ersigen	84	450	105	639	36 090.6	32 400.6	779 832
Hasle bei Burgdorf	180	853	248	1 281	63 809.7	56 627.6	1 076 825
Heimiswil	167	370	154	691	32 576.8	28 641.8	472 854
Hellsau	13	29	17	59	3 310.9	2 927.5	85 618
Hindelbank	92	617	130	839	47 499.4	42 464.0	915 304
Höchstetten	21	74	25	120	6 128.1	5 544.9	89 342
Kernenried	26	122	29	177	10 037.4	8 954.3	171 004
Kirchberg (BE)	175	1 642	387	2 204	132 233.8	119 375.7	3 246 712
Koppigen	87	487	161	735	41 520.9	36 919.2	834 740
Krauchthal	153	588	136	877	50 362.3	44 902.3	967 057
Lyssach	63	424	93	580	33 335.0	29 589.1	638 608
Mötschwil	13	51	8	72	3 834.1	3 493.2	75 003
Niederösch	22	48	16	86	4 753.9	4 196.5	85 722
Oberburg	145	860	244	1 249	65 719.7	58 669.3	1 216 364
Oberösch	12	29	7	48	2 354.6	2 108.5	27 294
Rüdtligen-Alchenflüh	64	755	136	955	49 408.5	43 613.5	697 602
Rumendingen	11	27	7	45	2 275.5	1 925.2	29 434
Rüti bei Lyssach	11	51	6	68	4 045.3	3 624.7	89 887
Willadingen	14	55	23	92	4 367.8	3 984.7	59 867
Wynigen	201	416	195	812	38 473.4	33 500.3	474 806
District de Courtelary	1 039	6 682	2 395	10 116	517 907.3	463 635.1	9 035 173
Corgémont	81	449	126	656	34 162.7	30 287.5	564 332
Cormoret	28	146	63	237	10 916.8	9 503.8	115 663
Cortébert	46	210	85	341	15 757.0	14 031.2	185 029
Courtelary	57	306	147	510	26 448.0	23 663.6	467 763
La Ferrière	48	96	28	172	8 818.1	7 587.7	131 757
La Heutte	24	154	52	230	12 553.6	11 296.2	257 737
Mont-Tramelan	18	17	4	39	1 985.5	1 630.1	22 301
Orvin	63	310	118	491	26 780.9	23 986.4	553 642
Péry	43	471	137	651	35 171.4	31 599.9	604 644
Plagne	25	111	23	159	8 055.6	7 173.3	125 329
Renan (BE)	49	211	82	342	16 365.3	14 378.3	210 843
Romont (BE)	16	64	16	96	4 661.6	4 221.2	65 545
St-Imier	155	1 627	648	2 430	125 156.9	113 788.0	2 449 486
Sonceboz-Scambeval	68	471	164	703	35 986.6	31 945.3	535 904
Sonvilier	82	277	112	471	22 716.5	19 949.5	316 042
Tramelan	182	1 338	448	1 968	102 287.9	91 596.1	1 997 309
Vaufelin	15	144	41	200	9 201.9	8 360.7	108 591
Villeret	39	280	101	420	20 881.0	18 636.3	323 256
Bezirk Erlach	748	2 603	899	4 250	232 786.8	208 594.9	4 505 871
Brüttelen	67	145	41	253	12 347.8	10 856.8	177 591
Erlach	65	349	73	487	28 005.1	25 495.0	611 274
Finsterhennen	38	118	36	192	10 348.5	9 251.2	187 028
Gals	45	157	57	259	13 314.9	11 874.6	212 036
Gampelen	41	210	54	305	16 238.9	14 456.7	254 235
Ins	152	699	321	1 172	66 640.5	60 101.7	1 466 412
Lüscherz	49	102	39	190	10 068.3	9 050.0	201 963
Müntschemier	86	309	96	491	27 621.9	24 577.6	619 958
Siselen	59	140	68	267	13 407.0	11 937.7	190 104
Treiten	54	82	38	174	9 229.8	8 110.3	128 443
Tschugg	25	125	26	176	9 583.2	8 580.4	147 782
Vinels	67	167	50	284	15 980.9	14 302.9	309 045

Pflichtige, Faktoren und Steuererträge nach Gemeinden

Normal- und Sonderfälle

G e m e i n d e n	Pflichtige nach Berufsgruppen - - - I				Faktoren - - - I		Steuererträge in Fr.
	I- Selb- ständige	Unselb- ständige	Rentner, Pens.	Total	Reines Einkommen in 1000 Fr.	Steuerbares Einkommen in 1000 Fr.	
Bezirk Fraubrunnen	1 332	11 669	2 411	15 412	920 742.7	827 316.9	19 769 606
Ballmoos	7	21	1	29	1 500.1	1 356.4	23 959
Bangerten	14	35	10	59	4 563.3	4 225.2	216 414
Bätterkinden	105	764	210	1 079	61 694.1	54 916.6	1 130 836
Büren zum Hof	21	115	42	178	10 368.4	9 290.0	214 486
Deisswil bei M'bsee	11	21	11	43	2 008.6	1 779.1	22 833
Diemerswil	11	53	10	74	4 339.7	3 912.5	123 459
Etzelkofen	23	72	24	119	7 423.5	6 485.5	150 894
Fraubrunnen	54	476	97	627	40 160.4	36 036.9	924 731
Grafenried	40	198	73	311	17 833.0	15 766.8	339 453
Jegenstorf	121	1 322	224	1 667	103 116.1	92 618.6	2 331 452
Iffwil	28	84	24	136	8 625.3	7 724.8	241 522
Limpach	27	63	41	131	6 903.8	6 079.0	136 911
Mattstetten	24	169	36	229	15 430.9	13 884.2	388 201
Moosseedorf	88	1 301	148	1 537	90 195.4	80 598.2	1 671 164
Mülchi	29	51	18	98	4 527.9	4 010.4	56 648
Münchenbuchsee	242	2 963	584	3 789	235 553.3	212 300.9	5 376 092
Münchringen	27	152	25	204	15 725.3	14 378.8	586 293
Ruppoldsried	21	64	12	97	4 564.0	3 965.0	49 290
Schalunen	13	111	23	147	8 510.8	7 543.5	145 995
Scheunen	8	16	6	30	1 613.4	1 461.4	51 157
Urtenen	121	1 967	250	2 338	138 115.2	125 032.0	2 819 073
Utzenstorf	166	1 031	355	1 552	85 730.2	77 017.3	1 709 681
Wiggiswil	8	24	14	46	2 149.2	1 972.5	41 826
Wiler bei Utzenstorf	42	267	90	399	20 547.1	18 426.5	352 322
Zaugenried	35	81	25	141	7 833.3	7 106.9	170 145
Zielebach	14	113	23	150	8 220.9	7 323.5	157 863
Zuzwil (BE)	32	135	35	202	13 489.5	12 104.4	336 906
Bezirk Frutigen	1 436	4 474	1 652	7 562	363 569.2	320 295.5	5 938 117
Adelboden	345	925	317	1 587	74 596.5	65 585.0	1 253 863
Aeschi bei Spiez	152	418	160	730	36 415.4	32 087.7	546 367
Frutigen	438	1 574	616	2 628	129 613.4	114 515.6	2 359 285
Kandergrund	66	180	58	304	14 236.8	12 441.3	237 334
Kandersteg	115	300	122	537	25 312.1	22 428.8	423 600
Krattigen	43	246	102	391	19 102.8	17 207.8	324 959
Reichenbach i/K	277	831	277	1 385	64 292.2	56 029.3	792 709
Bezirk Interlaken	2 312	10 761	3 920	16 993	848 331.3	763 068.0	16 340 933
Beatenberg	204	353	123	680	25 589.5	22 580.3	369 976
Bönigen	81	614	271	966	46 951.8	41 859.9	721 612
Brienz (BE)	164	794	299	1 257	63 566.6	56 763.7	1 087 296
Brienzwiler	29	143	66	238	10 444.9	9 068.3	153 150
Därlichen	24	110	32	166	9 386.0	8 457.0	287 519
Grindelwald	355	1 153	325	1 833	97 972.4	88 581.3	2 308 380
Gsteigwiler	20	108	44	172	8 093.4	7 034.1	112 642
Gündlischwand	15	99	25	139	6 273.0	5 626.2	71 560
Habkern	99	153	36	288	10 284.0	9 029.8	102 759
Hofstetten bei Brienz	31	125	48	204	9 791.0	8 534.3	132 908
Interlaken	272	1 599	576	2 447	130 844.8	118 945.7	2 801 415
Iseltwald	36	99	45	180	7 569.4	6 595.1	74 757
Lauterbrunnen	272	868	329	1 469	66 416.2	59 826.1	1 224 647
Leissigen	51	250	117	418	19 764.2	17 807.2	302 240
Lütschental	23	49	27	99	3 976.7	3 381.0	31 102
Matten bei Interlaken	121	1 011	363	1 495	78 007.3	69 940.2	1 448 620
Niederried b/I	22	109	39	170	7 430.0	6 697.7	118 003
Oberried a/Brienzersee	24	158	47	229	10 028.6	8 833.5	111 547
Ringgenberg (BE)	114	688	279	1 081	53 963.9	48 438.5	1 014 309
Saxeten	20	25	3	48	1 815.3	1 555.2	9 670
Schwanden bei Brienz	25	160	70	255	11 606.7	10 341.1	177 176
Unterseen	221	1 480	568	2 269	125 281.4	114 231.5	3 051 746
Wilderswil	89	613	188	890	43 274.2	38 940.3	627 899
Bezirk Konolfingen	2 622	16 013	4 413	23 048	1 337 800.9	1 200 623.0	29 503 343
Aeschlen	29	72	19	120	5 955.2	5 198.4	130 989
Arni (BE)	85	232	73	390	19 127.2	16 647.2	287 969
Biglen	73	531	138	742	39 747.7	35 378.2	670 714
Bleiken b. O'diessbach	34	69	17	120	5 407.2	4 703.8	68 533
Bowil	100	330	110	540	24 539.0	21 351.5	296 507
Brenzikofen	21	154	28	203	11 556.7	10 286.2	219 653
Freimettigen	24	100	24	148	8 154.4	7 153.0	115 198
Grossböchstetten	114	860	327	1 301	77 144.9	69 619.5	1 764 925

Pflichtige, Faktoren und Steuererträge nach Gemeinden

Normal- und Sonderfälle

G e m e i n d e n	I- - - Pflichtige nach Berufsgruppen - - - I				I- - - Faktoren - - - -I		Steuererträge in Fr.
	Selb- ständige	Unselb- ständige	Rentner, Pens.	Total	Reines Einkommen in 1000 Fr.	Steuerbares Einkommen in 1000 Fr.	
Häutligen	27	66	13	106	4 765.7	4 145.0	54 644
Herbligen	25	147	38	210	11 080.2	9 777.1	194 478
Kiesen	38	202	46	286	17 029.3	15 207.5	353 111
Konolfingen	180	1 357	534	2 071	117 663.1	106 432.8	2 753 395
Landiswil	79	129	42	250	10 784.0	9 285.0	135 780
Linden	120	253	94	467	20 533.5	17 859.6	239 043
Mirchel	46	148	39	233	11 839.3	10 442.0	186 982
Münsingen	319	3 021	955	4 295	272 559.0	247 556.3	6 920 001
Niederhünigen	32	151	55	238	11 196.0	9 760.5	138 773
Niederwichtlach	65	378	92	535	31 319.1	28 041.2	624 283
Oberdiessbach	114	695	243	1 052	62 271.6	56 051.8	1 557 115
Oberthal	94	172	68	334	14 491.3	12 511.1	140 028
Oberwichtlach	81	707	165	953	56 721.9	50 447.8	1 120 062
Oppligen	46	148	44	238	13 524.7	12 170.2	313 281
Rubigen	153	1 056	198	1 407	90 636.2	82 194.8	2 434 270
Schlosswil	47	191	41	279	16 232.8	14 297.0	284 218
Tägertschi	26	88	25	139	7 345.9	6 434.6	117 869
Walkringen	135	470	143	748	36 362.3	31 953.7	554 079
Worb	407	3 829	683	4 919	301 330.1	271 983.6	7 161 510
Zäziwil	79	385	140	604	32 583.2	28 669.9	592 135
Oberhünigen	29	72	19	120	5 899.4	5 063.7	73 798
Bezirk Laufen	729	4 954	1 139	6 822	378 914.5	340 156.9	8 008 675
Blauen	41	178	27	246	14 306.9	12 733.2	293 477
Brislach	48	359	76	483	25 608.0	22 839.7	404 951
Burg im Leimental	19	54	16	89	5 577.8	5 104.1	171 899
Dittingen	36	212	59	307	15 879.8	14 270.7	305 362
Duggingen	48	309	71	428	24 329.3	21 855.2	478 541
Grellingen	47	490	109	646	35 036.6	31 209.2	609 425
Laufen	206	1 620	322	2 148	131 066.9	118 938.7	3 629 717
Liesberg	62	329	105	496	23 273.4	20 655.9	288 538
Nenzlingen	22	90	30	142	7 140.3	6 333.0	105 247
Röschenz	67	384	119	570	31 208.2	27 668.7	577 635
Wahlen	47	299	87	433	21 700.1	19 209.2	344 208
Zwingen	68	569	107	744	40 120.9	36 129.5	762 258
Roggenburg	18	61	11	90	3 666.3	3 209.8	37 417
Bezirk Laupen	833	4 037	1 099	5 969	350 002.8	315 096.0	7 572 069
Clavaleyres	8	11	0	19	887.9	731.3	6 715
Ferenbalm	84	310	106	500	25 844.9	23 037.0	416 692
Frauenkappelen	72	346	68	486	32 535.9	29 404.7	941 477
Golaten	35	50	24	109	6 269.5	5 621.8	176 186
Gurbrü	20	54	24	98	4 838.2	4 269.8	60 049
Kriechenwil	34	117	50	201	10 385.0	9 343.0	196 482
Laupen	118	825	188	1 131	68 049.9	61 571.8	1 516 260
Mühleberg	190	848	227	1 265	76 254.8	68 885.6	1 814 692
Münchenwiler	21	109	21	151	8 153.2	7 180.9	123 266
Neuenegg	224	1 310	365	1 899	111 353.7	100 351.7	2 255 536
Wileroltigen	27	57	26	110	5 429.8	4 698.4	64 714
District de Moutier	991	7 096	2 612	10 699	550 214.4	492 589.2	9 986 738
Belprahon	23	101	19	143	8 319.7	7 452.3	182 593
Bévilard	52	542	216	810	43 177.2	38 757.8	858 484
Champoz	17	27	12	56	2 478.8	2 085.9	25 162
Châtelat	16	26	13	55	2 922.7	2 589.4	71 936
Corcelles (BE)	13	46	19	78	3 779.9	3 265.8	42 773
Court	83	414	164	661	37 669.5	34 167.9	1 033 369
Crémines	29	144	68	241	12 067.6	10 854.4	224 271
Eschert	16	83	48	147	6 804.2	6 118.4	99 206
Grandval	36	92	36	164	7 614.8	6 745.3	107 733
Loveresse	18	86	25	129	6 875.7	6 185.4	142 649
Malleray	69	572	195	836	44 582.2	39 413.7	817 306
Monible	3	13	0	16	764.2	677.8	6 879
Moutier	255	2 597	915	3 767	194 995.9	175 666.0	3 648 773
Perrefitte	30	152	47	229	11 674.2	10 441.6	195 421
Pontenet	9	65	14	88	4 280.4	3 777.6	48 097
Reconvilier	58	712	294	1 064	53 396.6	47 854.4	802 515
Roches (BE)	12	72	20	104	4 709.9	4 171.4	55 481
Saïcourt	28	179	59	266	13 660.5	12 019.9	198 732
Saules (BE)	14	35	13	62	3 428.6	3 071.5	68 514
Schelten	5	11	1	17	724.6	620.8	7 215
Seehof	13	13	2	28	1 225.8	1 052.6	10 450

Pflichtige, Faktoren und Steuererträge nach Gemeinden

Normal- und Sonderfälle

Gemeinden	Pflichtige nach Berufsgruppen - - - I				Faktoren - - - I		Steuererträge in Fr.
	Selb- ständige	Unselb- ständige	Rentner, Pens.	Total	Reines Einkommen in 1000 Fr.	Steuerbares Einkommen in 1000 Fr.	
Sornetan	9	31	6	46	2 199.0	1 914.5	25 537
Sorvilier	23	68	31	122	5 924.4	5 211.3	78 082
Soubos	19	22	7	48	2 406.2	2 110.4	39 896
Tavannes	127	962	384	1 473	72 246.4	64 419.0	1 173 393
Vellerat	6	24	2	32	1 600.9	1 405.2	17 533
Rebévelier	8	7	2	17	684.5	538.9	4 738
District d.L.Neuveville	346	1 585	529	2 460	139 510.0	125 890.5	3 163 905
Diesse	27	101	31	159	8 695.6	7 694.5	189 942
Lamboing	39	175	60	274	13 182.5	11 607.3	161 302
La Neuveville	170	963	298	1 431	85 385.3	77 770.9	2 274 540
Nods	55	138	44	237	11 885.4	10 522.8	152 623
Prêles	55	208	96	359	20 361.2	18 295.0	385 498
Bezirk Nidau	1 945	12 745	2 963	17 653	1 069 535.8	972 589.5	27 420 305
Aegerten	57	634	115	806	45 101.3	40 319.5	820 513
Bellmund	71	331	69	471	36 350.5	33 395.7	1 360 431
Brügg	146	1 455	415	2 016	112 231.4	101 825.5	2 476 877
Bühl	40	90	29	159	8 994.9	8 046.1	166 600
Epsach	29	72	16	117	6 101.3	5 314.8	102 641
Hagneck	18	91	21	130	7 411.5	6 634.8	138 179
Hermrigen	24	69	23	116	6 333.4	5 699.8	105 065
Jens	55	158	45	258	17 567.5	15 755.8	501 329
Ipsach	162	1 108	166	1 436	93 987.9	86 242.4	2 731 908
Ligerz	57	127	66	250	15 504.1	14 336.2	462 895
Merzligen	33	118	30	181	10 896.7	9 707.3	219 539
Mörigen	56	207	74	337	32 704.1	30 812.0	1 799 531
Nidau	345	2 726	518	3 589	202 513.1	185 275.0	4 619 954
Orpund	120	890	171	1 181	68 291.8	62 047.4	1 574 931
Port	119	921	264	1 304	85 351.0	78 103.2	2 452 638
Safnern	95	483	145	723	47 739.2	43 529.7	1 539 973
Scheuren	25	104	31	160	8 366.3	7 447.6	123 638
Schwaderneau	50	187	42	279	15 610.8	13 899.4	342 842
Studen	71	856	143	1 070	60 944.8	54 876.3	1 225 284
Sutz-Lattrigen	54	269	84	407	24 930.1	22 570.6	677 460
Täuffelen	113	714	252	1 079	64 404.6	58 120.8	1 335 782
Tüscherz-Alfermée	13	98	38	149	11 960.0	11 338.4	566 146
Twann	59	232	81	372	22 469.8	20 530.8	596 186
Walperswil	67	207	50	324	16 058.6	14 368.7	241 165
Worben	66	598	75	739	47 711.1	42 391.7	1 238 798
Bezirk Niderrimental	1 210	5 697	2 068	8 975	468 523.5	420 976.7	8 584 915
Därstetten	90	187	58	335	15 278.8	13 309.2	201 036
Dienligen	243	435	117	795	36 133.1	31 423.2	456 084
Erlenbach im Simmental	120	443	140	703	36 914.0	32 884.6	731 207
Niederstocken	18	72	18	108	4 739.8	4 059.6	37 779
Oberstocken	16	54	17	87	4 128.9	3 626.3	57 226
Oberwil im Simmental	131	169	41	341	14 455.3	12 378.2	134 125
Reutigen	56	237	103	396	19 588.1	17 329.5	251 160
Spiez	436	3 440	1 360	5 236	289 049.0	262 861.5	6 016 030
Wimmis	100	660	214	974	48 236.5	43 104.6	700 268
Bezirk Oberhasli	497	2 035	900	3 432	173 957.3	154 614.8	2 907 711
Gadmen	30	78	23	131	5 275.4	4 745.1	47 506
Guttannen	36	82	47	165	8 533.0	7 578.8	123 357
Hasliberg	126	240	114	480	22 589.7	19 637.9	326 274
Innertkirchen	68	270	87	425	21 164.9	18 578.9	282 370
Meiringen	191	1 190	584	1 965	103 364.6	92 383.8	1 920 715
Schattenhalb	46	175	45	266	13 029.7	11 690.3	207 489
Bezirk Obersimmental	859	1 920	823	3 602	168 432.1	148 388.2	2 711 407
Boltigen	161	266	147	574	24 580.9	21 222.6	238 277
Lenk	249	532	245	1 026	48 364.1	42 448.6	932 796
St. Stephan	148	287	127	562	24 926.5	21 690.9	268 275
Zweisimmen	301	835	304	1 440	70 560.6	63 026.1	1 272 059

Pflichtige, Faktoren und Steuererträge nach Gemeinden

Normal- und Sonderfälle

G e m e i n d e n	I - - - Pflichtige nach Berufsgruppen - - - I				I - - - Faktoren - - - I		Steuererträge in Fr.
	Selb- ständige	Unselb- ständige	Rentner, Pens.	Total	Reines Einkommen in 1000 Fr.	Steuerbares Einkommen in 1000 Fr.	
Bezirk Saanen	874	2 163	720	3 757	203 152.0	183 821.5	6 284 357
Gsteig	103	230	60	393	17 945.1	15 706.5	258 776
Lauenen	107	181	62	350	14 350.3	12 396.5	219 441
Saanen	664	1 752	598	3 014	170 856.6	155 718.5	5 806 140
Bezirk Schwarzenburg	776	2 414	788	3 978	199 473.8	175 897.2	3 122 237
Albligen	41	117	49	207	10 625.4	9 415.3	153 688
Guggisberg	196	299	132	627	27 256.2	23 329.9	250 278
Rüschegg	130	396	141	667	30 400.6	26 447.8	345 409
Wahlern	409	1 602	466	2 477	131 191.6	116 704.2	2 372 862
Bezirk Seftigen	1 930	10 040	2 708	14 678	836 096.8	750 659.8	17 824 641
Belp	299	2 934	601	3 834	227 168.8	205 952.5	4 971 705
Belpberg	48	91	34	173	9 237.0	8 139.0	146 748
Burgistein	69	264	98	431	21 355.4	19 004.9	370 717
Englisberg	15	57	18	90	5 011.4	4 390.8	78 464
Gelterfingen	28	91	22	141	6 388.0	5 643.7	76 104
Gerzensee	75	237	92	404	24 755.2	22 456.1	673 793
Gurzelen	52	181	76	309	13 991.3	12 297.9	161 768
Jaberg	11	44	20	75	3 808.6	3 415.0	50 188
Kaufdorf	44	199	53	296	16 445.8	14 580.9	252 223
Kehrsatz	157	1 351	166	1 674	117 540.2	107 485.5	3 632 608
Kienersrüti	6	13	6	25	1 225.4	1 050.5	13 782
Kirchdorf (BE)	58	213	61	332	21 696.2	19 478.8	615 473
Kirchenthurnen	17	97	30	144	7 171.1	6 457.9	105 117
Lohnstorf	20	42	24	86	3 956.8	3 494.4	49 969
Mühledorf (BE)	17	38	19	74	5 264.0	4 664.8	188 094
Mühlethurnen	60	354	91	505	29 134.0	26 132.3	611 471
Niedermuhlern	64	113	38	215	9 812.6	8 529.0	123 400
Noflen	30	43	17	90	4 138.0	3 590.2	50 001
Riggisberg	107	527	206	840	48 257.0	43 398.5	1 150 460
Rüeggisberg	228	372	196	796	36 765.0	31 839.6	441 201
Rümligen	38	104	33	175	9 132.1	8 058.8	152 368
Rüti bei Riggisberg	45	106	26	177	7 778.5	6 643.4	73 531
Seftigen	73	598	161	832	43 321.9	38 363.9	673 694
Toffen	98	640	116	854	51 381.9	46 044.0	1 035 404
Uttigen	48	461	117	626	32 779.1	29 326.0	523 295
Wattenwil	129	652	300	1 081	53 265.3	47 446.6	951 149
Zimmerwald	94	218	87	399	25 316.2	22 774.8	651 914
Bezirk Signau	2 058	5 800	2 103	9 961	491 296.2	432 836.1	8 267 638
Eggiwil	275	469	173	917	40 308.7	33 953.1	449 279
Langnau im Emmental	563	2 305	873	3 741	201 448.4	180 384.5	4 127 806
Lauperswil	218	693	198	1 109	53 287.9	46 735.4	849 529
Röthenbach i/E	143	266	69	478	19 998.1	17 370.9	191 618
Rüderswil	207	545	190	942	45 387.0	39 978.3	689 086
Schangnau	137	134	75	346	15 135.1	12 863.7	153 846
Signau	200	682	251	1 133	54 414.8	47 828.4	788 986
Trub	192	320	93	605	25 911.6	22 103.5	267 004
Trubschachen	123	386	181	690	35 404.6	31 618.3	750 484
Bezirk Thun	3 631	26 206	9 616	39 453	2 141 516.2	1 944 952.4	45 297 598
Amsoldingen	38	186	58	282	14 750.0	13 084.1	238 076
Blumenstein	71	317	99	487	23 884.7	21 001.5	334 368
Buchholterberg	139	328	112	579	26 527.5	23 078.6	361 705
Erix	58	96	25	179	7 397.6	6 444.7	79 837
Fahrni	71	164	60	295	13 463.9	11 818.1	165 634
Forst	23	63	21	107	4 660.6	4 060.3	61 365
Heiligenschwandi	47	185	78	310	16 671.7	14 833.0	314 028
Heimberg	130	1 768	347	2 245	122 856.0	110 235.7	2 256 635
Hilterfingen	164	1 187	584	1 935	121 793.1	113 569.4	3 785 120
Höfen	38	87	30	155	7 320.3	6 332.3	110 718
Hornberg	49	92	25	166	7 614.0	6 616.3	76 995
Horrenbach-Buchen	31	40	16	87	3 372.1	2 861.3	31 423
Längenbühl	31	89	24	144	6 742.6	5 915.6	102 642
Oberhofen am Thunersee	117	578	341	1 036	64 086.3	59 542.9	1 968 094
Oberlangenegg	59	105	20	184	8 000.6	6 844.3	79 974
Pohlern	20	59	16	95	4 498.8	3 982.6	55 916
Schwendibach	19	67	15	101	4 751.6	4 169.0	98 812
Sigriswil	329	1 122	580	2 031	99 680.3	90 283.7	2 066 476
Steffisburg	440	4 289	1 605	6 334	347 489.1	315 972.3	7 651 121
Teuffenthal (BE)	33	36	7	76	3 628.3	3 112.0	46 150

Pflichtige, Faktoren und Steuererträge nach Gemeinden

Normal- und Sonderfälle

G e m e i n d e n	I- - - Pflichtige nach Berufsgruppen - - - I				I- - - Faktoren - - - I		Steuererträge in Fr.
	Selb- ständige	Unselb- ständige	Rentner, Pens.	Total	Reines Einkommen in 1000 Fr.	Steuerbares Einkommen in 1000 Fr.	
Thierachern	92	624	138	854	45 849.0	40 894.5	780 595
Thun	1 232	12 587	4 793	18 612	1 015 855.4	928 617.2	21 615 442
Uebeschi	50	145	40	235	10 935.1	9 523.8	137 108
Unterdorf	202	1 671	483	2 356	133 733.1	119 687.5	2 598 425
Unterlangenegg	93	204	69	366	16 941.5	14 668.6	181 867
Wacheldorn	33	42	15	90	4 001.7	3 351.4	40 122
Zwieselberg	22	75	15	112	5 011.3	4 451.7	58 950
Bezirk Trachselwald	1 839	6 049	2 199	10 087	507 934.9	449 839.4	9 037 039
Affoltern im Emmental	132	271	115	518	23 972.8	20 958.7	310 273
Dürrenroth	113	235	111	459	20 967.2	18 302.6	255 688
Eriswil	131	346	134	611	27 624.5	23 933.5	355 528
Huttwil	298	1 341	489	2 128	114 361.2	102 779.5	2 304 857
Lützelflüh	253	1 041	392	1 686	84 464.1	75 043.2	1 441 058
Rüegsau	171	820	234	1 225	64 756.0	57 690.3	1 411 538
Sumiswald	406	1 397	477	2 280	117 802.4	104 546.6	2 265 137
Trachselwald	134	202	81	417	19 007.9	16 325.4	219 857
Walterswil (BE)	65	118	51	234	10 845.5	9 458.9	164 952
Wyssachen	136	278	115	529	24 133.3	20 800.7	308 151
Bezirk Wangen	1 363	7 547	2 392	11 302	593 037.6	531 312.8	10 838 397
Attiswil	73	375	141	589	28 934.1	25 691.2	376 861
Berken	9	8	3	20	1 025.8	871.7	10 870
Bettenhausen	25	136	32	193	9 674.6	8 549.6	127 504
Bollodingen	19	62	13	94	4 709.9	4 104.2	56 102
Farnern	14	64	16	94	4 794.7	4 289.6	83 837
Graben	19	80	22	121	5 742.7	5 083.5	73 837
Heimenhausen	34	94	23	151	7 385.1	6 507.2	90 082
Hermiswil	10	19	11	40	2 017.2	1 738.7	23 158
Herzogenbuchsee	219	1 697	521	2 437	136 018.5	123 537.1	3 213 934
Inkwil	34	191	76	301	14 592.2	13 065.7	201 789
Niederbipp	143	1 039	342	1 524	79 506.6	71 314.9	1 436 397
Niederönz	39	394	107	540	29 787.7	26 624.4	545 892
Oberbipp	77	401	112	590	30 352.4	27 008.2	463 331
Oberönz	35	297	78	410	22 124.2	19 752.5	391 980
Ochlenberg	91	135	66	292	13 866.6	11 916.3	187 038
Röthenbach bei H.bsee	25	101	37	163	8 377.0	7 467.6	118 801
Rumisberg	25	138	40	203	10 457.9	9 430.4	226 572
Seeburg	110	345	125	580	28 081.6	24 427.4	377 486
Thörigen	67	289	80	436	22 573.9	20 215.4	396 601
Walliswil bei N'bipp	11	55	25	91	4 487.8	4 002.6	57 886
Walliswil bei Wangen	35	165	69	269	12 671.2	11 387.0	198 321
Wangen an der Aare	73	569	209	851	47 070.8	42 574.7	931 039
Wangenried	21	118	39	178	8 410.1	7 411.5	90 422
Wanzwil	13	81	15	109	5 619.7	4 933.1	71 430
Wiedlisbach	131	636	174	941	50 933.1	46 038.4	1 036 676
Wolfisberg	11	58	16	85	3 822.2	3 369.9	50 551

Pflichtige, Faktoren und Steuererträge nach Gemeinden

Normal- und Sonderfälle

G e m e i n d e n	I- - - Pflichtige nach Berufsgruppen - - - I				I- - - Faktoren - - - I		Steuererträge in Fr.
	Selb- ständige	Unselb- ständige	Rentner, Pens.	Total	Reines Einkommen in 1000 Fr.	Steuerbares Einkommen in 1000 Fr.	
Kanton Luzern	13 316	100 465	32 445	146 226	8 129 164.7	7 330 731.2	200 622 876
Bezirk Entlebuch	1 317	4 279	1 375	6 971	305 311.1	267 532.7	4 573 270
Doppleschwand	44	150	30	224	9 422.1	8 024.8	79 870
Entlebuch	202	811	264	1 277	62 335.0	55 372.2	1 368 033
Escholzmatt	188	693	265	1 146	48 232.8	42 152.0	622 616
Flühli	211	378	152	741	29 553.5	25 846.9	518 565
Hasle (LU)	100	394	100	594	26 703.3	23 310.2	344 680
Marbach (LU)	130	263	80	473	18 015.4	15 689.3	205 360
Romoos	68	116	49	233	9 007.9	7 708.0	87 108
Schüpfheim	270	913	288	1 471	66 397.9	58 132.8	920 242
Werthenstein	104	561	147	812	35 643.2	31 296.5	426 796
Bezirk Hochdorf	1 903	17 330	5 049	24 282	1 303 847.7	1 160 563.8	25 080 507
Aesch (LU)	57	250	69	376	20 030.7	17 580.8	342 008
Altwis	23	84	33	140	7 175.1	6 290.6	174 656
Ballwil	98	545	158	801	45 477.1	40 292.9	1 007 851
Emmen	489	8 721	2 668	11 878	620 215.3	554 639.6	10 945 756
Ermensee	31	185	53	269	13 656.8	11 716.1	217 595
Eschenbach (LU)	114	774	183	1 071	60 087.7	53 265.0	1 249 090
Gelfingen	28	155	55	238	12 127.5	10 491.7	195 819
Hämikon	28	117	27	172	8 251.9	7 272.9	138 191
Herlisberg	14	55	13	82	3 967.4	3 456.8	54 958
Hitzkirch	61	567	168	796	45 671.1	40 488.4	1 045 337
Hochdorf	223	2 104	658	2 985	163 857.2	147 020.3	3 525 571
Hohenrain	129	457	146	732	37 585.4	32 500.4	652 275
Inwil	81	458	117	656	37 625.9	33 358.5	874 841
Lieli	14	41	13	68	3 245.8	2 792.7	48 972
Mosen	11	63	13	87	4 562.1	3 982.4	61 906
Müswangen	29	96	22	147	7 370.3	6 398.9	105 662
Rain	80	406	112	598	35 213.5	31 298.3	778 405
Ratschwil	14	46	9	69	3 239.7	2 773.7	40 718
Römerswil	103	277	83	463	21 421.0	18 778.4	320 449
Rothenburg	193	1 711	378	2 282	136 107.0	121 489.4	3 067 836
Schongau	64	185	63	312	13 998.8	12 260.1	199 400
Sulz (LU)	19	33	8	60	2 960.4	2 415.9	33 211
Bezirk Luzern	5 244	50 710	18 077	74 031	4 387 566.9	4 022 000.5	128 295 968
Adligenswil	173	1 332	142	1 647	120 520.9	107 021.2	3 561 987
Buchrain	80	1 464	283	1 827	108 413.4	96 470.6	2 286 571
Dierikon	41	393	45	479	27 402.4	24 480.1	509 583
Ebikon	316	3 821	820	4 957	293 850.5	263 888.9	6 858 938
Gisikon	31	271	37	339	23 792.8	21 696.7	795 389
Greppen	39	177	46	262	13 872.2	12 487.8	307 899
Honau	14	68	8	90	5 590.5	5 002.1	133 507
Horw	392	3 815	1 338	5 545	346 798.4	319 030.7	11 405 740
Kriens	607	7 730	2 523	10 860	619 697.2	565 559.7	13 856 541
Littau	328	5 321	1 084	6 733	352 571.4	312 586.6	6 049 917
Luzern	2 094	19 467	9 381	30 942	1 798 757.5	1 674 381.9	57 127 158
Malters	248	1 647	461	2 356	121 825.9	107 675.4	2 309 742
Meggen	257	1 781	776	2 814	266 789.4	251 604.2	15 470 894
Meierskappel	64	303	63	430	25 826.5	23 064.1	671 664
Root	114	1 060	252	1 426	74 092.1	66 290.8	1 254 544
Schwarzenberg	102	354	90	546	27 602.8	24 314.1	596 352
Udligenswil	85	501	77	663	45 408.0	40 850.4	1 421 780
Vitznau	77	259	138	474	24 714.3	22 371.8	650 811
Weggis	182	946	513	1 641	90 040.7	83 223.4	3 026 951
Bezirk Sursee	2 715	16 167	4 437	23 319	1 266 436.3	1 119 883.1	27 937 550
Beromünster	80	566	227	873	45 660.5	40 751.2	1 022 245
Büron	69	494	115	678	33 827.0	29 535.0	512 184
Buttisholz	151	690	175	1 016	50 716.2	43 870.0	789 663
Eich	78	268	63	409	28 121.9	25 145.4	977 650
Geuensee	68	550	95	713	37 834.1	33 032.9	709 110
Grosswangen	165	567	198	930	46 165.6	40 059.9	861 324
Gunzwil	151	457	114	722	36 019.0	31 272.6	658 154
Hildisrieden	86	428	107	621	38 072.7	33 509.9	970 169
Knutwil	81	472	98	651	34 966.6	30 832.8	719 343
Kulmerau	17	54	23	94	3 884.0	3 377.6	46 400
Mauensee	55	230	52	337	17 584.9	15 404.7	327 943
Neudorf	59	242	62	363	18 867.5	16 355.0	324 888
Neuenkirch	215	1 336	316	1 867	100 175.5	88 317.1	1 982 966

Pflichtige, Faktoren und Steuererträge nach Gemeinden

Normal- und Sonderfälle

G e m e i n d e n	I- - - Pflichtige nach Berufsgruppen - - -I				I- - - Faktoren - - - -I		Steuererträge in Fr.
	Selb- ständige	Unselb- ständige	Rentner, Pens.	Total	Reines Einkommen in 1000 Fr.	Steuerbares Einkommen in 1000 Fr.	
Mottwil	100	640	125	865	45 881.4	40 549.2	877 146
Oberkirch	87	699	178	964	54 234.4	48 140.6	1 280 133
Pfeffikon	17	211	98	326	16 617.5	14 986.3	373 047
Rickenbach (LU)	109	445	144	698	35 459.7	30 834.8	624 104
Ruswil	343	1 486	493	2 322	116 428.2	101 513.9	2 002 140
Schenkon	96	513	87	696	48 993.6	44 044.4	1 805 980
Schlierbach	45	136	37	218	9 898.9	8 672.4	134 945
Schwarzenbach	19	50	21	93	4 505.1	3 958.3	64 065
Sempach	130	901	195	1 226	83 936.8	75 097.9	2 659 897
Sursee	182	2 624	782	3 588	202 700.9	182 732.7	5 204 682
Triengen	97	782	224	1 103	57 347.2	50 760.2	1 147 717
Willihof	19	46	13	78	3 360.6	2 855.0	33 240
Winikon	37	221	46	304	14 088.6	12 187.2	154 713
Wolhusen	159	1 056	349	1 564	81 087.9	72 086.1	1 673 702
Bezirk Willisau	2 137	11 979	3 507	17 623	866 002.7	760 751.1	14 735 581
Alberswil	20	139	28	187	8 473.8	7 483.5	102 421
Altbüron	48	202	47	297	15 335.3	13 578.5	282 700
Altishofen	48	311	74	433	21 570.3	18 820.3	321 818
Buchs (LU)	22	69	31	122	4 997.5	4 356.3	51 888
Dagmersellen	121	903	225	1 249	64 981.0	57 515.1	1 179 774
Ebersecken	34	97	27	158	6 231.2	5 316.0	51 369
Egolzwil	31	271	70	372	18 477.3	16 401.9	327 313
Ettiswil	75	400	129	604	31 236.2	27 170.5	598 082
Fischbach	43	148	46	237	10 119.6	8 874.7	135 153
Gettnau	50	303	73	426	19 203.3	16 671.4	288 150
Grossdietwil	57	192	60	309	14 378.7	12 135.4	171 370
Hergiswil bei Willisau	130	402	119	651	27 393.4	23 521.7	336 147
Kottwil	34	84	27	145	6 217.1	5 325.6	62 754
Langnau bei Reiden	38	340	109	487	23 539.4	20 868.1	407 299
Luthern	122	311	92	525	23 721.3	20 681.6	446 374
Menzna	149	655	200	1 004	46 621.6	40 194.8	644 013
Nebikon	49	637	163	849	45 101.0	39 833.1	862 697
Ohmstal	24	76	17	117	5 267.0	4 529.2	59 352
Pfaffnau	124	614	175	913	49 150.0	43 019.4	904 404
Reiden	118	1 159	352	1 629	82 083.6	72 881.7	1 353 681
Richenthal	30	191	48	269	11 512.2	10 024.5	130 412
Roggliwil	58	162	38	258	11 009.3	9 540.0	99 593
Schötz	119	823	211	1 153	56 290.2	49 551.6	935 923
Uffikon	30	182	32	244	11 077.4	9 811.6	124 820
Ufhusen	64	181	46	291	12 749.3	10 874.5	128 427
Wauwil	46	448	145	639	31 815.5	28 001.9	491 270
Wikon	42	396	152	590	29 874.3	26 529.5	500 588
Willisau Land	215	929	254	1 398	73 712.5	64 586.5	1 688 925
Willisau Stadt	109	854	363	1 326	66 605.8	60 094.5	1 373 157
Zell (LU)	87	500	154	741	37 257.6	32 557.7	675 707

Pflichtige, Faktoren und Steuererträge nach Gemeinden

Normal- und Sonderfälle

G e m e i n d e n	I- - - Pflichtige nach Berufsgruppen - - I				I- - - Faktoren - - - I		Steuererträge in Fr.
	Selb- ständige	Unselb- ständige	Rentner, Pens.	Total	Reines Einkommen in 1000 Fr.	Steuerbares Einkommen in 1000 Fr.	
Kanton Uri	1 251	9 882	3 698	14 831	833 878.8	759 412.3	24 356 766
Altdorf (UR)	251	2 344	1 156	3 751	289 073.9	272 014.3	15 018 528
Andermatt	70	486	179	735	37 664.7	34 205.8	746 291
Attinghausen	51	369	121	541	27 015.6	24 040.2	439 078
Bauen	15	60	21	96	5 456.2	4 924.8	134 801
Bürglen (UR)	145	1 046	311	1 502	71 668.9	63 976.2	1 223 380
Erstfeld	85	1 241	554	1 880	89 278.6	80 529.9	1 185 815
Flüelen	68	461	202	731	38 643.6	35 359.1	1 030 563
Göschenen	21	174	74	269	13 651.1	12 321.7	188 611
Gurtellen	33	186	81	300	12 796.5	11 560.1	136 306
Hospental	14	74	33	121	5 181.1	4 627.8	69 597
Isenthal	43	107	27	177	7 063.2	6 018.3	61 816
Realp	8	60	25	93	4 140.7	3 620.2	40 965
Schattdorf	101	1 466	377	1 944	105 085.4	93 517.3	2 040 132
Seedorf (UR)	37	424	103	564	30 815.9	27 341.6	653 199
Seelisberg	57	156	57	270	11 395.0	10 286.9	230 350
Silenen	72	600	208	880	40 541.8	35 784.7	470 872
Sisikon	29	73	32	134	7 172.8	6 435.3	148 310
Spiringen	80	221	50	351	14 378.3	12 566.3	155 886
Unterschächen	37	176	28	241	10 548.7	9 103.3	116 237
Wassen	34	158	59	251	12 306.8	11 178.5	266 029

Pflichtige, Faktoren und Steuererträge nach Gemeinden

Normal- und Sonderfälle

G e m e i n d e n	I - - - Pflichtige nach Berufsgruppen - - - I				I - - - Faktoren - - - I		Steuererträge in Fr.
	Selb- ständige	Unselb- ständige	Rentner, Pens.	Total	Reines Einkommen in 1000 Fr.	Steuerbares Einkommen in 1000 Fr.	
Kanton Schwyz	4 786	36 360	9 809	50 955	3 121 603.4	2 828 436.5	90 440 684
Bezirk Einsiedeln	544	3 409	1 086	5 039	283 781.8	256 431.7	6 632 526
Einsiedeln	544	3 409	1 086	5 039	283 781.8	256 431.7	6 632 526
Bezirk Gersau	84	558	235	877	44 836.9	40 525.5	1 163 464
Gersau	84	558	235	877	44 836.9	40 525.5	1 163 464
Bezirk Höfe	740	7 114	1 528	9 382	739 694.2	684 788.5	32 091 129
Feusisberg	183	1 082	266	1 531	111 457.6	102 689.7	4 800 889
Freienbach	367	4 211	843	5 421	416 348.7	384 839.7	16 913 782
Wollerau	190	1 821	419	2 430	211 887.9	197 259.1	10 376 458
Bezirk Küssnacht	365	3 059	883	4 307	267 945.4	243 918.6	7 898 049
Küssnacht am Rigi	365	3 059	883	4 307	267 945.4	243 918.6	7 898 049
Bezirk March	1 188	9 619	2 189	12 996	796 542.9	718 032.8	21 712 316
Altendorf	201	1 344	238	1 783	118 889.8	107 961.7	3 718 968
Galgenen	183	1 164	241	1 588	96 118.4	86 712.6	2 682 897
Innerthal	15	46	17	78	3 341.7	3 004.8	39 523
Lachen	155	2 051	625	2 831	187 420.9	172 167.9	6 095 027
Reichenburg	97	693	156	946	52 341.5	46 507.0	1 040 368
Schübelbach	210	2 196	422	2 828	158 763.6	140 324.0	3 040 848
Tuggen	114	694	164	972	71 058.7	64 724.9	3 036 807
Vorderthal	81	265	49	395	18 622.4	16 310.1	225 409
Wangen (SZ)	132	1 166	277	1 575	89 985.9	80 319.8	1 832 469
Bezirk Schwyz	1 865	12 601	3 888	18 354	988 802.2	884 739.4	20 943 200
Alpthal	36	112	31	179	7 717.2	6 802.1	78 252
Arth	271	2 547	815	3 633	194 485.8	174 823.5	3 751 963
Illgau	33	163	32	228	9 860.0	8 120.2	78 626
Ingenbohl	190	2 085	731	3 006	169 608.1	153 382.2	4 130 648
Lauers	43	207	47	297	13 300.4	11 565.2	157 557
Morschach	53	213	55	321	14 119.2	12 078.5	235 915
Muotathal	190	888	231	1 309	61 011.7	53 275.6	942 205
Oberiberg	58	163	49	270	12 138.0	10 608.3	210 909
Riemenstalden	12	17	1	30	1 212.7	1 046.2	10 887
Rothenthurm	99	492	108	699	35 784.9	31 168.2	591 283
Sattel	98	334	102	534	24 936.3	22 058.3	387 938
Schwyz	496	3 877	1 311	5 684	337 968.3	305 910.2	8 698 569
Steinen	110	784	193	1 087	55 874.0	49 373.8	965 305
Steinerberg	45	191	54	290	13 375.8	11 811.2	193 144
Unteriberg	131	528	128	787	37 409.8	32 715.9	509 999

Pflichtige, Faktoren und Steuererträge nach Gemeinden

Normal- und Sonderfälle

G e m e i n d e n	I- - - Pflichtige nach Berufsgruppen - - -I				I- - - Faktoren - - - -I		Steuererträge in Fr.
	Selb- ständige	Unselb- ständige	Rentner, Pens.	Total	Reines Einkommen in 1000 Fr.	Steuerbares Einkommen in 1000 Fr.	
Kanton Obwalden	1 669	8 645	3 187	13 501	740 354.8	670 366.5	17 338 657
Alpnach	182	1 379	401	1 962	100 931.9	91 137.1	1 795 775
Engelberg	278	867	420	1 565	75 072.7	68 278.1	1 820 221
Giswil	177	904	327	1 408	66 730.2	59 010.7	1 065 256
Kerns	261	1 426	430	2 117	108 819.0	97 508.3	2 031 839
Lungern	125	493	263	881	41 763.9	37 115.0	750 946
Sachseln	177	1 148	396	1 721	92 226.9	83 330.9	1 952 477
Sarnen	469	2 428	950	3 847	254 810.2	233 986.4	7 922 143

Pflichtige, Faktoren und Steuererträge nach Gemeinden

Normal- und Sonderfälle

Gemeinden	I- - - Pflichtige nach Berufsgruppen - - - I				I- - - Faktoren - - - I		Steuererträge in Fr.
	Selb- ständige	Unselb- ständige	Rentner, Pens.	Total	Reines Einkommen in 1000 Fr.	Steuerbares Einkommen in 1000 Fr.	
Kanton Nidwalden	1 318	11 661	3 355	16 334	1 082 307.5	992 589.2	37 485 630
Beckenried	109	849	283	1 241	68 128.0	61 763.8	1 567 973
Buochs	154	1 487	456	2 097	123 647.5	111 578.8	2 978 258
Dallenwil	71	493	121	685	33 939.3	29 947.4	538 153
Emmetten	59	351	99	509	28 109.0	25 418.1	815 383
Ennetbürgen	86	1 251	367	1 704	111 412.4	101 808.8	3 555 974
Ennetmoos	94	546	114	754	42 629.9	37 621.2	969 370
Hergiswil (NW)	164	1 644	630	2 438	241 399.2	229 698.9	14 669 854
Oberdorf (NW)	123	870	161	1 154	65 979.5	58 568.9	1 442 865
Stans	189	2 188	635	3 012	185 466.4	168 829.2	4 740 562
Stansstad	159	1 523	338	2 020	145 419.1	135 458.1	5 582 093
Wolfenschiessen	110	459	151	720	36 177.2	31 896.0	625 145

Pflichtige, Faktoren und Steuererträge nach Gemeinden

Normal- und Sonderfälle

G e m e i n d e n	I - - - Pflichtige nach Berufsgruppen - - - I				I - - - Faktoren - - - - I		Steuererträge in Fr.
	Selb- ständige	Unselb- ständige	Rentner, Pens.	Total	Reines Einkommen in 1000 Fr.	Steuerbares Einkommen in 1000 Fr.	
Kanton Glarus	1 375	12 935	4 836	19 146	1 054 483.7	948 386.5	21 805 192
Betschwanden	5	43	33	81	4 154.1	3 769.3	58 570
Bilten	62	771	99	932	50 698.3	45 068.6	848 876
Braunwald	29	142	51	222	12 466.6	11 207.4	279 907
Diesbach (GL)	13	96	31	140	6 887.9	6 048.9	107 205
Elm	77	216	105	398	18 743.5	16 663.3	310 341
Engi	34	219	104	357	17 406.6	15 414.3	220 533
Ennenda	103	879	427	1 409	77 430.1	69 937.7	1 594 497
Filzbach	20	132	47	199	10 290.1	8 972.4	141 278
Glarus	190	2 095	836	3 121	185 309.3	170 250.4	4 878 342
Haslen	19	178	91	288	14 494.4	12 799.4	213 568
Hätzingen	9	120	55	184	8 484.4	7 424.0	107 956
Leuggelbach	5	49	27	81	4 027.1	3 558.5	67 836
Linthal	55	445	149	649	32 735.9	28 810.4	534 884
Luchsingen	21	187	104	312	15 009.4	13 140.6	182 689
Matt	31	118	52	201	9 426.9	8 295.2	130 582
Mitlödi	35	349	107	491	27 914.9	24 898.3	564 725
Mollis	113	996	313	1 422	81 314.3	73 048.2	1 812 359
Mühlehorn	14	152	61	227	11 871.8	10 742.9	231 089
Näfels	123	1 382	456	1 961	109 112.1	98 133.8	2 339 745
Netstal	94	972	369	1 435	84 347.6	76 146.4	1 966 257
Nidfurn	9	91	61	161	7 564.9	6 822.7	115 232
Niederurnen	90	1 137	437	1 664	94 450.1	84 874.3	2 101 985
Oberurnen	55	633	152	840	42 935.6	38 093.4	593 315
Obstalden	24	116	45	185	9 184.8	8 205.2	136 756
Riedern	24	230	64	318	16 909.7	14 958.7	241 429
Rüti (GL)	13	153	58	224	10 964.0	9 387.9	115 330
Schwanden (GL)	84	859	387	1 330	73 598.5	66 582.4	1 588 922
Schwändi	15	87	73	175	9 150.5	8 205.1	138 585
Sool	9	88	42	139	7 600.3	6 926.8	182 399

Pflichtige, Faktoren und Steuererträge nach Gemeinden

Normal- und Sonderfälle

G e m e i n d e n	I - - - Pflichtige nach Berufsgruppen - - - I				I - - - Faktoren - - - I		Steuererträge in Fr.
	Selb- ständige	Unselb- ständige	Rentner, Pens.	Total	Reines Einkommen in 1000 Fr.	Steuerbares Einkommen in 1000 Fr.	
Kanton Zug	937	35 112	7 225	43 274	3 243 155.7	3 002 739.6	123 244 006
Baar	174	6 899	1 295	8 368	581 048.3	535 124.5	18 779 587
Cham	134	4 742	838	5 714	385 935.4	353 636.1	11 521 911
Hünenberg	72	2 417	247	2 736	237 198.7	218 898.9	10 167 642
Menzingen	40	1 275	278	1 593	100 215.2	90 868.2	2 876 376
Neuheim	26	627	55	708	53 069.1	48 120.1	1 713 702
Oberägeri	56	1 474	321	1 851	151 125.3	140 450.1	7 035 702
Risch	51	2 122	353	2 526	179 250.0	163 491.2	6 342 855
Steinhausen	67	3 098	355	3 520	247 320.8	225 689.2	6 987 105
Unterägeri	66	2 585	556	3 207	212 637.0	195 579.3	6 485 310
Walchwil	37	1 077	205	1 319	122 030.5	114 347.5	6 163 346
Zug	214	8 796	2 722	11 732	973 325.4	916 534.5	45 170 470

Contribuables, facteurs et rendements de l'impôt par communes

Cas normaux et cas spéciaux

C O M M U N E S	I- Contribuables par groupes de professions-I				I- - - Facteurs - - - I		Rendements de l'impôt en fr.
	Pers.indé- pendantes	Pers. dé- pendantes	Retraités, Retraités	Total	Revenu net en 1000 fr.	Revenu imposable en 1000 fr.	
Canton de Fribourg	8 898	63 829	19 919	92 646	5 222 439.5	4 671 327.7	110 566 501
District de la Broye	985	5 094	1 975	8 054	421 959.4	372 349.2	6 984 853
Aumont	22	95	39	156	7 554.8	6 534.8	99 419
Autavaux	7	46	15	68	3 179.8	2 768.1	31 348
Bollion	3	35	6	44	2 017.0	1 778.6	31 754
Bussy (FR)	16	51	35	102	5 410.1	4 776.3	78 756
Châbles	19	97	37	153	8 805.8	7 777.6	199 772
Chapelle (Broye)	8	15	6	29	1 036.4	911.0	10 010
Châtillon (FR)	5	66	25	96	5 154.5	4 494.7	69 963
Cheiry	16	60	28	104	4 748.6	4 056.5	41 941
Cheyres	35	152	108	295	17 611.5	16 080.1	232 414
Cugy (FR)	40	237	93	370	19 348.0	17 266.5	503 895
Dalley	29	89	48	166	9 181.2	8 257.4	213 169
Domdidier	89	560	140	789	43 306.4	37 805.0	717 777
Dompierre (FR)	39	129	56	224	10 035.1	8 751.2	112 435
Estavayer-le-Lac	123	1 097	404	1 624	94 315.9	84 534.7	1 912 401
Fétigny	21	142	58	221	10 423.5	9 134.0	127 467
Font	11	70	38	119	5 881.6	5 196.8	77 948
Forel (FR)	20	73	21	114	5 438.9	4 590.3	52 677
Frasnes	13	43	16	72	3 601.6	3 195.8	50 185
Gletterens	27	101	47	175	9 263.4	8 247.5	147 704
Granges-de-Vesin	6	31	11	48	2 383.8	2 078.4	41 320
Léchelles	27	136	42	205	10 565.7	9 312.5	161 395
Lully (FR)	10	92	28	130	6 994.5	6 158.8	115 516
Mannens-Grandsivaz	39	113	27	179	8 410.1	7 354.6	92 572
Ménières	17	58	30	105	5 326.7	4 565.3	67 244
Montagny-la-Ville	18	101	39	158	8 521.9	7 466.2	143 941
Montagny-les-Monts	41	225	91	357	17 113.9	14 924.0	220 019
Montbrelloz	14	56	15	85	4 286.5	3 655.1	47 924
Montet (Broye)	17	74	30	121	6 156.5	5 296.2	107 083
Morens (FR)	12	34	15	61	2 963.8	2 617.4	39 565
Murist	39	85	51	175	8 108.9	7 099.8	124 405
Nuvilly	19	69	35	123	5 588.8	4 896.0	68 464
Portalban	10	76	23	109	6 535.1	5 937.0	175 130
Praratoud	5	8	9	22	959.3	817.4	8 013
Prévondavaux	6	16	3	25	1 334.9	1 158.4	28 593
Rueyres-les-Prés	18	58	24	100	4 822.9	4 247.0	64 146
Russy	12	29	18	59	2 590.1	2 201.2	20 199
Saint-Aubin (FR)	45	304	112	461	24 130.6	21 220.5	361 142
Seiry	6	45	16	67	3 011.1	2 586.9	32 749
Sévaz	18	43	12	73	3 611.0	3 201.5	53 556
Surpierre	10	63	31	104	4 792.4	4 188.6	69 534
Vallon	15	52	20	87	4 079.6	3 476.7	43 293
Vesin	9	64	25	98	5 187.4	4 572.7	94 489
Villeneuve (FR)	11	72	35	118	5 403.2	4 799.7	63 096
Vuissens	18	32	13	63	2 766.6	2 360.4	30 430
District de la Glâne	899	4 121	1 317	6 337	320 908.5	280 285.2	5 114 699
Auboranges	14	42	6	62	2 967.1	2 622.2	37 103
Berlens	11	43	8	62	3 470.4	2 986.7	52 668
Billens	13	95	46	154	8 079.2	7 072.6	130 619
Bionnens	7	13	3	23	1 030.6	893.3	10 005
Chapelle (Glâne)	9	44	11	64	3 029.6	2 663.7	35 702
Le Châtelard	29	60	19	108	4 359.9	3 801.4	46 365
Châtonnaye	34	118	31	183	8 886.6	7 774.9	122 338
Chavannes-les-Forts	23	69	22	114	5 166.9	4 408.0	53 166
Chavannes-s-Orsonnens	15	58	20	93	4 333.3	3 730.9	51 533
Les Ecasseys	7	3	7	17	608.1	508.1	4 066
Ecublens (FR)	16	42	23	81	4 131.6	3 623.3	93 782
Esmonts	13	28	7	48	2 661.7	2 322.0	60 697
Estévenens	10	30	5	45	1 869.9	1 590.6	19 407
Gillarens	11	31	16	58	2 267.9	1 880.6	15 414
Grangettes	10	26	9	45	2 107.8	1 786.6	23 533
Hennens	10	19	10	39	1 799.0	1 562.3	19 974

Contribuables, facteurs et rendements de l'impôt par communes

Cas normaux et cas spéciaux

C o m m u n e s	I- Contribuables par groupes de professions-I				I- - - Facteurs - - - I		Rendements de l'impôt en fr.
	Pers.indé- pendantes	Pers. dé- pendantes	Retraités, Retraités	Total	Revenu net en 1000 fr.	Revenu imposable en 1000 fr.	
La Joux (FR)	29	71	21	121	4 900.3	4 146.2	51 497
Lieffrens	5	7	6	18	800.4	701.9	7 508
Lussy (FR)	23	91	27	141	7 359.4	6 359.8	117 275
La Magne	6	7	3	16	683.1	590.0	10 156
Massonnens	25	93	19	137	6 502.8	5 573.5	77 230
Mézieres (FR)	31	154	45	230	12 442.9	10 887.5	227 519
Middes	23	77	32	132	6 581.4	5 821.2	103 891
Montet (Glâne)	10	40	10	60	3 012.8	2 587.1	31 282
Mossel	13	24	10	47	2 200.6	1 898.4	27 702
La Neirigue	5	12	4	21	990.9	855.6	11 002
Orsonnens	22	68	15	105	5 101.8	4 409.6	63 509
Prez-vers-Siviriez	23	41	22	86	3 734.8	3 220.0	37 342
Promasens	14	51	16	81	4 546.1	4 028.7	128 056
Romont	125	1 125	341	1 591	87 967.0	77 573.8	1 813 775
Rue	36	141	42	219	10 157.6	8 816.7	113 801
Siviriez	42	226	63	331	15 888.0	13 777.0	201 031
Sommentier	17	40	10	67	2 797.7	2 366.5	23 553
Torny-le-Grand	22	87	21	130	6 650.1	5 713.8	90 882
Ursey	20	142	57	219	11 040.0	9 639.8	160 772
Vauderens	14	105	26	145	7 637.4	6 562.1	104 384
Villaraboud	17	61	22	100	4 366.7	3 782.4	66 685
Villargiroud	15	78	28	121	5 667.0	4 970.9	69 679
Villariaz	22	82	11	115	6 384.5	5 459.5	137 238
Villarimboud	22	98	39	159	7 552.8	6 464.4	100 951
Villarsiviriaux	11	48	16	75	3 415.5	3 010.0	49 625
Villax-Saint-Pierre	36	242	99	377	20 971.6	18 909.5	274 688
Vuarmans	11	72	29	112	5 289.7	4 626.6	60 987
Vuisternens-d-Romont	28	117	40	185	9 496.0	8 305.5	176 307
District de la Gruyère	1 456	9 583	3 998	15 037	820 207.7	734 299.9	16 120 334
Albeuve	20	150	73	243	11 927.5	10 583.8	142 402
Avry-devant-Pont	24	116	33	173	8 746.4	7 754.1	127 996
Botterens	18	79	28	125	6 598.0	5 990.9	94 546
Broc	51	554	298	903	49 092.3	44 195.1	715 402
Bulle	292	2 811	1 217	4 320	257 440.2	232 872.7	7 041 508
Cerniat (FR)	23	73	48	144	6 308.8	5 498.2	47 835
Charney	73	364	270	707	41 586.8	37 978.0	687 314
Châtel-sur-Montsalvens	8	60	27	95	5 536.8	4 931.9	67 177
Corbières	18	101	27	146	8 257.4	7 332.4	162 537
Crésuz	11	62	75	148	11 218.2	10 566.9	196 764
Echarlens	26	126	39	191	10 202.9	9 053.1	198 796
Enney	6	132	61	199	10 755.7	9 650.2	148 304
Estavannens	18	71	41	130	5 801.5	5 016.4	71 402
Grandvillard	38	160	53	251	11 391.8	9 926.1	130 073
Gruyères	61	387	205	653	37 152.4	33 493.1	703 202
Gumefens	25	177	40	242	13 208.6	11 843.6	225 841
Hauteville	28	108	51	187	11 129.1	10 078.9	174 531
Jaun	42	153	80	275	13 553.6	11 787.7	174 862
Lessoc	16	41	22	79	3 615.4	3 152.3	49 498
Marsens	21	246	72	339	18 854.9	16 656.8	317 176
Maules	17	46	16	79	4 179.5	3 644.4	83 210
Montbovon	16	47	45	108	4 220.5	3 675.0	40 897
Morlon	25	126	34	185	10 311.0	9 193.3	221 960
Neirivue	15	92	32	139	6 793.1	5 979.1	101 796
Le Pâquier (FR)	30	234	80	344	20 641.8	18 450.6	432 651
Le Bry	18	80	24	122	5 185.3	4 568.3	69 950
Pont-la-Ville	23	146	21	190	10 020.7	8 938.3	190 868
Riaz	59	442	123	624	35 156.9	31 146.4	672 563
La Roche	71	294	100	465	22 347.7	19 844.3	376 197
Romanens	17	54	22	93	4 545.5	3 992.1	71 255
Rueyres-Treyfayes	11	19	11	41	1 742.2	1 497.3	25 215
Sâles (Gruyère)	43	120	35	198	9 679.8	8 348.4	150 602
Sorens	36	220	57	313	13 975.7	12 357.2	178 837
La Tour-de-Trême	95	882	339	1 316	65 369.6	58 009.6	1 015 876
Vaulruz	56	211	58	325	15 687.9	13 977.6	236 382
Villarbeney	6	19	9	34	1 680.4	1 456.9	16 139
Villars-sous-Mont	4	59	15	78	3 454.0	3 026.4	44 431
Villarvolard	13	52	23	88	4 476.6	3 986.9	64 986
Vuadens	71	413	169	653	32 875.1	28 985.3	459 203
Vuippens	11	56	25	92	5 486.1	4 860.3	190 150

Contribuables, facteurs et rendements de l'impôt par communes

Cas normaux et cas spéciaux

C o m m u n e s	I- Contribuables par groupes de professions-I				I- - - Facteurs - - - I		Rendements de l'impôt en fr.
	Pers.indé- pendantes	Pers. dé- pendantes	Rentiers, Retraités	Total	Revenu net en 1000 fr.	Revenu imposable en 1000 fr.	
District de la Sarine	2 230	23 965	6 205	32 400	1 972 468.5	1 778 567.3	49 415 224
Arconciel	27	172	34	233	15 774.8	14 007.3	478 551
Autafond	9	19	4	32	1 370.6	1 177.3	18 386
Autigny	38	148	47	233	10 853.7	9 597.7	156 659
Avry-sur-Matran	49	357	42	448	30 953.3	27 610.3	912 032
Belfaux	70	631	164	865	68 508.0	62 568.3	1 247 193
Bonnefontaine	19	140	35	194	10 456.9	9 303.8	211 879
Chézens	20	104	33	157	8 739.8	7 565.5	149 165
Chésopelloz	9	28	4	41	3 986.2	3 747.4	244 384
La Corbar	15	70	9	94	4 962.9	4 299.3	74 886
Corjolens	7	24	4	35	1 581.5	1 392.2	16 942
Cormagens	9	31	4	44	2 546.3	2 305.2	50 207
Corminboeuf	57	490	83	630	47 799.5	43 028.0	1 460 710
Corpataux	20	183	48	251	14 135.7	12 530.3	237 364
Corseroy	18	60	13	91	4 602.2	3 936.6	52 010
Cottens (FR)	37	236	64	337	20 043.9	17 510.6	436 610
Ecuvillens	31	184	63	278	13 501.4	11 984.5	178 784
Ependes (FR)	30	292	50	372	24 136.1	21 450.1	641 003
Essert (FR)	11	59	16	86	4 373.2	3 876.3	100 262
Estavayer-le-Gibloux	13	31	12	56	2 588.9	2 236.6	33 829
Farvagny	70	438	92	600	33 632.0	29 289.9	637 185
Ferpicloz	11	52	19	82	9 292.6	8 781.3	595 683
Fribourg	700	10 261	3 345	14 306	824 596.5	752 314.4	20 676 518
Givisiez	48	614	114	776	51 692.4	46 553.7	1 345 623
Granges-Paccot	43	623	112	778	45 539.8	40 958.1	1 050 578
Grolley	37	384	77	498	28 325.7	24 910.9	498 950
Lentigny	25	181	48	254	13 471.4	11 859.8	221 652
Lossy-Formangueries	22	76	11	109	7 001.3	6 176.1	189 503
Lovens	13	39	17	69	3 790.7	3 411.7	70 356
Magnedens	6	23	8	37	1 726.3	1 485.1	19 559
Marly	149	2 132	376	2 657	174 187.7	156 242.6	4 696 700
Matran	27	326	67	420	28 142.3	25 016.9	778 505
Montévrax	14	145	25	184	9 157.8	8 114.2	124 226
Neyruz (FR)	41	443	88	572	37 013.6	33 268.9	1 048 483
Noréaz	25	114	30	169	9 392.2	8 209.0	168 213
Oberried (FR)	5	35	8	48	2 317.7	1 976.3	26 844
Onnens (FR)	18	135	24	177	10 217.2	8 968.3	183 786
Pierrafortscha	14	33	12	59	5 276.1	4 918.2	256 495
Ponthaux	25	130	30	185	9 163.1	7 945.6	108 070
Posieux	11	260	31	302	17 985.0	15 841.6	303 083
Praroman	44	277	76	397	25 326.8	22 626.1	639 794
Prez-vers-Noréaz	43	207	51	301	16 132.4	14 128.7	277 754
Rossens (FR)	29	327	45	401	24 516.8	21 521.2	494 124
Rueyzes-Saint-Laurent	13	54	23	90	5 707.4	5 069.6	188 455
Senèdes	7	44	5	56	2 782.1	2 387.5	33 722
Treyvaux	55	346	71	472	24 371.8	21 381.7	369 697
Villarlod	11	76	21	108	5 163.5	4 532.2	63 577
Villars-sur-Glâne	198	2 648	587	3 433	236 966.3	214 244.9	7 378 862
Villarsel-le-Gibloux	9	63	18	90	3 996.5	3 518.2	40 452
Villarsel-sur-Marly	5	17	2	24	1 463.1	1 274.2	35 755
Vuisternens-en-Ogoz	18	167	38	223	10 879.3	9 517.1	160 271
Zénauva	5	36	5	46	2 326.2	1 996.0	31 893
Bezirk See (Lac)	1 194	7 106	2 388	10 688	622 438.6	558 711.6	14 278 341
Agriwil	9	27	13	49	2 549.7	2 222.1	32 800
Barberêche	38	133	45	216	11 697.7	10 416.3	267 193
Büschlen	17	29	9	55	3 272.2	2 919.2	85 560
Cordast	30	187	40	257	13 777.4	12 032.7	245 174
Cormérod	11	56	15	82	3 644.0	3 194.5	44 476
Corsalettes	7	24	2	33	1 591.8	1 400.1	32 536
Coursevaux	24	257	81	362	19 311.2	17 196.1	331 453
Courlevon	25	70	26	121	7 544.6	6 813.6	237 855
Cournillens	12	63	23	98	4 699.7	4 093.4	58 981

Contribuables, facteurs et rendements de l'impôt par communes

Cas normaux et cas spéciaux

C o m m u n e s	I- Contribuables par groupes de professions-I				I- - - Facteurs - - - I		Rendements de l'impôt en fr.
	Pers.indé- pendantes	Pers. dé- pendantes	Rentiers, Retraités	Total	Revenu net en 1000 fr.	Revenu imposable en 1000 fr.	
Courteman	17	277	50	344	19 742.0	17 088.2	305 882
Courtepin	24	464	102	590	34 244.0	29 752.7	566 170
Courtion	18	79	24	121	5 388.4	4 722.9	58 611
Cressier (FR)	23	199	49	271	15 133.9	13 573.3	262 683
Fräschels	22	87	39	148	7 952.3	6 955.7	138 123
Galmiz	42	148	57	247	12 794.2	11 453.3	199 402
Gempenach	15	61	25	101	5 347.7	4 698.4	81 414
Greng	13	46	10	69	19 102.6	18 757.2	1 833 816
Gurmels	51	338	102	491	25 053.3	22 102.9	417 866
Guschelmuth	20	71	27	118	5 767.8	4 958.8	78 688
Jeuss	12	75	25	112	6 153.3	5 422.6	98 514
Kerzers	142	990	304	1 436	80 418.4	71 962.2	1 570 245
Kleinbödingen	21	127	23	171	9 146.2	8 100.5	142 262
Kleingurmels	3	33	11	47	2 534.3	2 283.9	59 451
Liebistorf	26	160	49	235	11 280.9	9 883.2	144 401
Lurtigen	20	33	18	71	3 259.3	2 762.4	36 666
Meyriez	11	109	59	179	13 369.3	12 398.7	487 276
Misery	9	125	34	168	9 499.8	8 387.6	152 641
Muntelier	36	205	74	315	26 654.5	24 765.3	854 842
Murten	179	1 511	561	2 251	130 320.1	118 467.4	3 050 194
Ried bei Kerzers	65	158	56	279	14 352.8	12 741.6	234 305
Salvenach	29	73	56	158	7 986.9	7 071.1	114 710
Ulmiz	22	69	34	125	6 685.7	5 927.6	121 292
Villarepos	20	122	44	186	9 685.1	8 692.5	152 683
Bas-Vully	86	361	152	599	37 028.5	33 719.2	900 706
Haut-Vully	71	230	113	414	26 723.2	24 118.9	721 258
Wallenbuch	5	32	6	43	1 968.3	1 720.6	33 829
Wallenried	19	77	30	126	6 757.5	5 934.9	124 383
Bezirk Sanse (Singine)	1 572	10 825	2 924	15 321	801 346.0	713 179.5	13 764 270
Alterswil	103	486	145	734	35 429.8	31 106.6	512 584
Brünisried	20	137	43	200	9 557.0	8 380.6	106 706
Düdingen	244	2 080	520	2 844	160 440.0	143 815.2	3 409 609
Giffers	50	398	94	542	26 478.3	23 463.4	374 377
Bösingen	105	771	202	1 078	58 368.6	51 428.6	981 784
Heitenried	63	296	67	426	20 457.0	18 024.4	270 135
Oberschrot	40	242	82	364	17 148.3	15 048.1	224 690
Plaffeien	88	527	223	838	43 378.4	39 256.0	506 049
Flasselb	46	322	71	429	20 756.0	18 286.6	248 943
Rechthalten	36	302	73	429	20 994.2	18 390.3	280 670
St. Antoni	111	515	124	750	36 066.8	31 446.9	506 918
St. Silvester	38	297	47	382	17 120.1	15 051.6	178 446
St. Ursen	82	302	108	492	22 606.0	20 024.0	295 404
Schmitten (FR)	125	885	255	1 265	67 241.5	59 994.7	1 206 772
Tafers	86	737	184	1 007	61 340.0	55 143.2	1 548 085
Tentlingen	44	365	77	486	25 984.9	22 989.6	452 084
Ueberstorf	113	609	161	883	46 881.3	41 688.5	855 737
Wünnewil-Flamatt	163	1 427	414	2 004	103 195.6	92 611.4	1 730 231
Zumholz	15	127	34	176	7 902.2	7 029.8	75 046
District de la Veveysse	562	3 135	1 112	4 809	263 110.8	233 935.0	4 888 780
Attalens	71	523	172	766	43 696.5	38 414.1	921 135
Besencens	11	21	9	41	1 806.8	1 568.9	19 753
Bossonens	29	284	67	380	18 690.8	16 317.9	247 866
Bouloz	23	36	17	76	3 711.8	3 244.0	55 266
Châtel-Saint-Denis	182	1 214	522	1 918	113 067.1	102 572.3	2 323 276
Le Crêt	28	73	33	134	5 688.5	4 946.3	66 690
Fiaugères	20	36	10	66	3 440.0	3 036.2	96 548
Granges (Veveysse)	18	196	44	258	15 976.7	14 299.0	436 336
Grattavache	13	53	20	86	3 662.1	3 187.4	35 008
Pont (Veveysse)	5	41	12	58	2 911.6	2 595.5	41 988
Porsel	32	80	19	131	5 964.7	5 152.9	61 689
Progens	15	69	14	98	4 913.7	4 239.8	60 993
Remaufens	33	161	49	243	13 023.8	11 225.6	180 384
Saint-Martin (FR)	28	83	33	144	7 427.4	6 370.2	87 116
Semsaies	54	265	91	410	19 129.3	16 764.9	254 732

Pflichtige, Faktoren und Steuererträge nach Gemeinden

Normal- und Sonderfälle

G e m e i n d e n	I- - - Pflichtige nach Berufsgruppen - - -I				I- - - Faktoren - - - -I		Steuererträge in Fr.
	Selb- ständige	Unselb- ständige	Rentner, Pens.	Total	Reines Einkommen in 1000 Fr.	Steuerbares Einkommen in 1000 Fr.	
Kanton Solothurn	24 414	65 111	21 034	110 559	6 084 089.0	5 600 442.0	146 445 597
Bezirk Gäu	1 129	4 439	993	6 561	349 035.3	317 531.0	7 155 394
Egerkingen	215	771	142	1 128	61 123.4	55 895.7	1 375 604
Härkingen	107	268	58	433	24 813.1	22 611.2	626 089
Kestenholz	101	409	99	609	32 639.9	29 346.7	598 144
Neuendorf	150	377	74	601	31 101.5	28 238.1	576 265
Niederbuchsiten	80	235	43	358	17 715.1	15 931.1	251 473
Oberbuchsiten	93	537	113	743	38 238.0	34 829.5	690 247
Oensingen	202	1 318	308	1 828	102 923.4	94 007.7	2 437 413
Wolfwil	181	524	156	861	40 480.9	36 671.0	600 159
Bezirk Thal	1 167	3 628	1 241	6 036	291 396.5	263 544.6	5 232 297
Aedermannsdorf	43	123	36	202	10 076.2	8 958.9	195 445
Balsthal	456	1 486	537	2 479	125 911.4	115 074.8	2 479 645
Gänsbrunnen	15	16	9	40	1 559.6	1 334.9	13 674
Herbetswil	63	177	49	289	11 714.4	10 553.1	138 517
Holderbank (SO)	65	179	59	303	16 300.5	15 047.5	482 691
Laupersdorf	84	438	142	664	30 796.8	27 136.6	406 274
Matzendorf	109	301	90	500	24 434.0	21 875.3	482 053
Mümliswil-Ramiswil	222	631	181	1 034	48 157.5	43 399.7	753 313
Welschenrohr	110	277	138	525	22 446.1	20 163.8	280 685
Bezirk Bucheggberg	861	1 504	480	2 845	150 881.2	137 672.0	3 417 846
Aetigkofen	18	27	8	53	2 389.8	2 121.6	29 100
Aetingen	47	61	23	131	6 895.1	6 350.9	182 334
Balm bei Messen	21	15	7	43	2 537.3	2 335.3	83 083
Bibern (SO)	28	40	17	85	4 112.3	3 631.9	89 878
Biezwil	35	53	25	113	5 440.9	4 989.8	120 691
Brügglen	16	44	20	80	3 796.2	3 530.1	62 036
Brunnenthal	20	47	11	78	4 247.2	3 836.1	101 368
Gächliwil	4	10	9	23	1 166.5	1 054.0	22 244
Gossliwil	26	38	14	78	3 441.2	3 100.1	43 656
Hessigkofen	26	39	12	77	4 973.5	4 549.7	147 226
Küttigkofen	27	42	17	86	4 688.1	4 268.2	95 016
Kyburg-Buchegg	37	67	17	121	6 960.1	6 220.8	144 385
Lüsslingen	57	112	46	215	11 298.7	10 399.8	217 172
Lüterkofen-Ichertswil	86	186	48	320	18 867.3	17 421.7	523 810
Lütterswil	36	57	21	114	6 743.2	6 185.1	205 513
Messen	108	201	48	357	18 920.4	17 347.5	424 284
Mühledorf (SO)	45	50	19	114	5 346.0	4 669.4	85 348
Nennigkofen	63	106	42	211	12 027.5	11 181.1	355 164
Oberramsern	19	11	13	43	2 392.1	2 230.4	86 069
Schnottwil	101	211	48	360	18 015.3	16 301.2	303 616
Tschoppach	22	48	7	77	3 581.9	3 192.0	54 788
Unterramsern	19	39	8	66	3 040.6	2 755.3	41 065
Bezirk Dorneck	1 708	4 144	1 252	7 104	446 855.3	412 728.8	13 737 378
Bättwil	47	194	29	270	16 880.5	15 499.6	399 752
Büren (SO)	78	182	42	302	16 538.0	15 072.0	361 711
Dornach	654	1 458	585	2 697	164 716.2	154 042.6	5 636 895
Gempen	63	148	39	250	15 246.1	13 920.0	422 591
Hochwald	141	217	50	408	26 098.4	24 188.3	742 724
Hofstetten-Flüh	237	655	137	1 029	74 312.0	68 531.8	2 688 990
Metzlerlen	77	192	61	330	20 265.3	18 631.0	652 193
Nuglar-St. Pantaleon	114	313	87	514	30 658.1	28 073.1	789 403
Rodersdorf	105	281	57	443	30 201.4	27 232.7	776 373
Seewen	104	207	77	388	20 163.7	18 546.3	427 590
Witterswil	88	297	88	473	31 775.6	28 991.4	839 156
Bezirk Gösgen	1 699	6 160	1 915	9 774	528 722.9	481 600.3	11 367 275
Hauenstein-Ifenthal	27	49	25	101	5 008.8	4 439.5	81 830
Kienberg	49	105	33	187	8 600.0	7 784.3	133 101
Lostorf	248	871	237	1 356	86 924.1	79 906.8	2 769 440
Niedererlinsbach	164	577	212	953	50 065.9	45 465.1	971 309
Niedergösgen	258	1 028	338	1 624	84 996.9	76 847.5	1 632 785
Obererlinsbach	40	131	41	212	10 340.2	9 309.9	161 203
Obergösgen	133	559	132	824	41 462.4	37 517.2	668 649
Rohr (SO)	12	18	9	39	1 828.3	1 577.2	21 540
Stüsslingen	64	241	68	373	21 283.4	19 152.9	437 846
Trimbach	536	1 991	652	3 179	168 035.2	153 877.4	3 546 415
Winznau	138	496	143	777	41 370.3	37 746.4	720 687
Wisen (SO)	30	94	25	149	8 807.4	7 976.1	222 470

Pflichtige, Faktoren und Steuererträge nach Gemeinden

Normal- und Sonderfälle

G e m e i n d e n	I- - - Pflichtige nach Berufsgruppen - - - I				I- - - Faktoren - - - I		Steuererträge in Fr.
	Selb- ständige	Unselb- ständige	Rentner, Pens.	Total	Reines Einkommen in 1000 Fr.	Steuerbares Einkommen in 1000 Fr.	
Bezirk Wasseramt	4 980	11 969	3 737	20 686	1 088 078.5	997 187.2	21 677 099
Aeschi (SO)	116	257	59	432	24 040.0	22 002.8	537 746
Biberist	821	2 018	761	3 600	193 400.1	178 849.3	4 167 305
Bolken	49	84	18	151	7 113.9	6 371.0	109 105
Deitingen	225	466	142	833	43 747.1	39 720.4	778 988
Derendingen	610	1 435	421	2 466	122 005.1	111 326.6	2 200 378
Etsiken	94	180	66	340	17 758.2	16 274.9	342 314
Gerlafingen	473	1 249	469	2 191	108 989.4	99 250.8	1 989 865
Halten	71	197	45	313	17 935.8	16 178.7	397 368
Heinrichswil-Winistorf	40	104	27	171	9 382.1	8 431.8	161 249
Heriswil	31	32	8	71	3 375.4	3 134.4	65 100
Horriwil	69	215	40	324	19 539.7	17 689.7	419 212
Hüniken	14	22	5	41	1 962.8	1 825.2	30 737
Kriegstetten	121	267	69	457	25 903.2	23 571.7	568 657
Lohn-Ammannsegg	223	477	162	862	59 096.4	54 791.8	1 918 013
Luterbach	383	855	272	1 510	78 692.3	72 299.2	1 522 776
Obergerlafingen	109	266	83	458	23 578.3	21 400.4	418 930
Oekingen	68	129	53	250	13 469.6	12 084.2	242 323
Recherswil	148	420	132	700	35 983.9	32 369.9	571 538
Steinhof	14	19	9	42	2 474.2	2 273.1	78 775
Subingen	249	668	166	1 083	57 020.3	52 406.6	1 164 806
Zuchwil	1 052	2 609	730	4 391	222 610.7	204 934.7	3 991 914
Bezirk Lebern	5 197	10 922	3 767	19 886	1 108 965.7	1 030 404.4	29 049 796
Balm bei Günsberg	32	33	8	73	4 520.7	4 053.6	100 405
Bellach	503	1 466	381	2 350	137 005.5	126 641.5	3 661 777
Bettlach	497	1 219	285	2 001	118 753.5	109 970.3	3 323 081
Feldbrunnen-St.Niklaus	97	191	75	363	30 288.6	29 170.8	1 554 002
Flumenthal	105	285	80	470	23 895.0	21 782.2	416 715
Grenchen	2 127	4 344	1 788	8 259	437 473.9	407 362.4	11 002 801
Günsberg	120	282	96	498	26 639.4	24 409.3	631 122
Hubersdorf	50	154	42	246	13 801.4	12 425.4	293 936
Kammersrohr	9	6	2	17	1 458.1	1 438.6	95 158
Langendorf	410	791	339	1 540	84 424.2	78 772.6	2 137 921
Lozniswil	190	301	78	569	33 832.7	31 358.7	840 514
Niederwil (SO)	33	100	23	156	7 571.4	6 860.7	111 508
Oberdorf (SO)	273	282	103	658	39 374.2	37 313.0	1 249 104
Riedholz	202	395	134	731	44 438.8	41 419.7	1 262 756
Rüttenen	222	310	109	641	35 699.5	33 312.4	873 874
Selzach	327	763	224	1 314	69 788.8	64 113.2	1 495 122
Bezirk Olten	4 657	14 377	4 638	23 672	1 343 792.0	1 240 080.9	33 924 029
Boningen	56	144	31	231	11 946.5	10 639.8	195 623
Däniken	238	791	156	1 185	67 188.1	61 375.8	1 429 756
Dulliken	436	1 464	347	2 247	120 997.2	109 815.4	2 328 267
Eppenbergr-Wöschnau	32	104	27	163	9 018.3	8 221.9	212 398
Fulenbach	119	389	116	624	32 140.6	28 594.8	543 552
Gretzenbach	168	646	159	973	56 221.7	50 518.0	1 152 212
Gunzgen	109	337	55	501	28 176.0	25 852.0	553 922
Hägendorf	479	1 048	290	1 817	109 189.3	101 023.4	3 067 171
Kappel (SO)	228	697	138	1 063	65 308.5	60 035.6	1 936 807
Olten	1 763	5 438	2 245	9 446	517 717.1	483 259.5	13 116 552
Rickenbach (SO)	97	252	52	401	25 019.9	23 183.4	766 788
Schönenwerd	384	1 439	436	2 259	123 425.5	112 690.6	2 688 886
Starrkirch-Wil	84	277	127	488	46 483.0	44 144.7	2 604 362
Walterswil (SO)	71	178	48	297	15 648.5	14 132.9	323 981
Wangen bei Olten	393	1 173	411	1 977	115 311.8	106 593.1	3 003 752
Bezirk Solothurn	1 938	4 397	1 909	8 244	479 424.6	450 387.3	15 141 950
Solothurn	1 938	4 397	1 909	8 244	479 424.6	450 387.3	15 141 950

Pflichtige, Faktoren und Steuererträge nach Gemeinden

Normal- und Sonderfälle

G e m e i n d e n	I - - - Pflichtige nach Berufsgruppen - - - I				I - - - Faktoren - - - I		Steuererträge in Fr.
	Selb- ständige	Unselb- ständige	Rentner, Pens.	Total	Reines Einkommen in 1000 Fr.	Steuerbares Einkommen in 1000 Fr.	
Bezirk Thierstein	1 078	3 571	1 102	5 751	296 937.0	269 305.5	5 742 533
Bärschwil	73	247	82	402	18 720.9	16 680.4	268 700
Beinwil (SO)	48	60	21	129	5 550.0	4 938.8	54 839
Breitenbach	204	877	258	1 339	78 810.1	71 812.9	1 978 497
Büsserach	135	493	154	782	39 905.2	36 068.8	690 507
Erschwil	69	245	79	393	18 117.4	16 355.6	248 902
Fehren	49	142	46	237	10 478.5	9 500.9	165 078
Grindel	33	129	49	211	9 218.9	8 264.3	111 603
Himmelried	98	227	40	365	22 378.6	20 488.1	658 977
Kleinlützel	106	342	134	582	28 044.0	25 492.1	436 067
Meltingen	35	166	53	254	12 482.4	11 215.8	171 813
Munningen	188	471	124	783	40 273.3	36 888.8	783 611
Zullwil	40	172	62	274	12 957.7	11 599.0	173 939

Pflichtige, Faktoren und Steuererträge nach Gemeinden

Normal- und Sonderfälle

Gemeinden	I - - - Pflichtige nach Berufsgruppen - - - I				I - - - Faktoren - - - I		Steuererträge in Fr.
	Selb- ständige	Unselb- ständige	Rentner, Pens.	Total	Reines Einkommen in 1000 Fr.	Steuerbares Einkommen in 1000 Fr.	
Kanton Basel-Stadt	8 516	65 765	34 667	108 948	6 774 500.5	6 329 967.8	204 336 636
Basel	7 561	59 889	30 707	98 157	5 872 625.3	5 481 518.1	164 923 040
Bettingen	49	273	139	461	40 629.0	38 026.3	1 879 921
Riehen	906	5 603	3 821	10 330	861 246.2	810 423.4	37 533 675

Pflichtige, Faktoren und Steuererträge nach Gemeinden

Normal- und Sonderfälle

G e m e i n d e n	I - - - Pflichtige nach Berufsgruppen - - - I				I - - - Faktoren - - - I		Steuererträge in Fr.
	Selb- ständige	Unselb- ständige	Rentner, Pens.	Total	Reines Einkommen in 1000 Fr.	Steuerbares Einkommen in 1000 Fr.	
Kanton Basel-Landschaft	8 151	69 778	33 315	111 244	7 762 150.6	7 126 514.7	237 340 829
Bezirk Arlesheim	4 665	42 695	20 960	68 320	5 055 062.5	4 678 802.0	170 720 852
Aesch (BL)	276	2 973	1 072	4 321	290 009.0	263 403.4	7 735 099
Allschwil	618	6 058	2 978	9 654	656 284.4	606 725.9	18 724 158
Arlesheim	287	2 232	1 393	3 912	346 122.9	324 505.3	15 893 178
Biel-Benken (BL)	127	622	260	1 009	94 449.8	87 816.2	4 304 285
Binningen	603	4 049	2 499	7 151	602 781.2	566 587.1	27 348 167
Birsfelden	229	3 699	1 913	5 841	338 413.7	311 492.7	6 742 577
Bottmingen	224	1 521	732	2 477	242 803.1	227 033.2	11 571 365
Ettlingen	168	1 563	431	2 162	155 065.1	140 692.0	4 386 953
Münchenstein	325	3 356	2 097	5 778	378 535.6	347 827.0	10 145 030
Muttenz	491	5 080	2 735	8 306	584 018.0	538 263.1	17 346 714
Oberwil (BL)	366	2 716	1 157	4 239	344 505.6	320 389.1	13 412 196
Pfeffingen	74	482	177	733	73 572.5	68 785.2	2 731 319
Reinach (BL)	564	5 667	2 474	8 705	635 249.3	586 485.7	19 550 098
Schönenbuch	59	273	119	451	38 086.0	34 950.0	1 443 379
Therwil	254	2 404	923	3 581	275 166.3	253 846.1	9 386 334
Bezirk Liestal	1 581	15 420	6 812	23 813	1 552 511.5	1 409 649.4	40 744 064
Arisdorf	65	295	152	512	35 209.2	32 210.4	1 028 584
Augst	31	210	124	365	22 941.4	20 921.5	477 722
Bubendorf	130	952	393	1 475	96 456.9	86 698.3	2 134 339
Frenkendorf	134	1 926	677	2 737	175 617.7	160 012.6	4 995 758
Föllinsdorf	139	1 250	499	1 888	139 649.7	128 210.2	4 586 954
Giebenach	33	202	56	291	20 621.0	18 661.5	493 828
Hersberg	15	67	24	106	8 329.9	7 587.8	299 447
Lausen	123	1 273	479	1 875	116 871.9	104 597.3	2 396 554
Liestal	388	3 625	1 809	5 822	384 634.3	351 700.3	11 302 704
Lupsingen	34	284	105	423	33 307.0	30 408.3	1 119 119
Pratteln	383	4 606	2 120	7 109	430 181.7	387 547.7	9 059 521
Ramlinsburg	25	129	54	208	16 953.5	15 542.5	564 842
Seltisberg	31	290	136	457	38 588.9	35 687.5	1 496 548
Ziefen	50	311	184	545	33 148.4	29 863.5	788 144
Bezirk Sissach	1 260	8 049	3 749	13 058	792 098.1	713 831.8	18 141 975
Anwil	23	94	43	160	8 721.7	7 727.6	162 205
Böckten	29	159	90	278	17 774.0	15 932.4	435 617
Buckten	29	180	89	298	17 668.0	15 860.4	344 625
Buus	52	192	102	346	19 647.2	17 511.7	392 583
Diepflingen	19	132	62	213	12 003.5	10 762.2	214 246
Gelterkinden	196	1 467	766	2 429	146 766.3	132 550.0	3 282 501
Häfelfingen	14	59	37	110	6 429.0	5 822.5	315 581
Hemmiken	19	81	44	144	7 372.0	6 624.8	110 761
Itingen	55	449	167	671	45 185.3	41 170.4	1 150 382
Känerkinden	13	120	70	203	12 596.8	11 493.5	322 556
Kilchberg (BL)	10	20	18	48	2 587.6	2 304.5	45 487
Läufelfingen	48	284	163	495	28 403.5	25 439.8	549 103
Malsprach	52	194	80	326	20 134.5	18 174.2	489 137
Nussdorf	11	45	18	74	4 533.4	4 059.4	100 976
Oltingen	28	90	57	175	8 995.6	7 966.0	151 143
Ormingen	59	467	212	738	43 037.0	38 661.6	914 802
Rickenbach (BL)	24	131	47	202	12 464.5	11 040.6	245 994
Rothenfluh	32	164	84	280	15 977.3	14 205.7	282 084
Rümlingen	17	81	51	149	7 518.2	6 782.1	114 854
Rünenberg	34	165	83	282	16 745.1	15 117.2	378 655
Sissach	185	1 576	732	2 493	163 687.3	149 778.6	4 780 378
Tecknau	21	175	79	275	16 496.7	14 797.5	415 357
Tenniken	31	237	74	342	21 495.3	19 064.4	464 923
Thürnen	36	313	102	451	26 141.6	23 234.8	466 646
Wenslingen	46	148	88	282	16 914.6	15 080.8	346 164
Wintersingen	30	141	71	242	13 273.4	11 962.8	238 455
Wittinsburg	22	71	30	123	7 121.9	6 360.2	166 453
Zeglingen	39	93	67	199	10 753.0	9 548.3	195 413
Zunzgen	86	721	223	1 030	61 653.8	54 797.8	1 064 894

Pflichtige, Faktoren und Steuererträge nach Gemeinden

Normal- und Sonderfälle

G e m e i n d e n	I- - - Pflichtige nach Berufsgruppen - - -I				I- - - Faktoren - - -I		Steuererträge in Fr.
	Selb- ständige	Unselb- ständige	Rentner, Pens.	Total	Reines Einkommen in 1000 Fr.	Steuerbares Einkommen in 1000 Fr.	
Bezirk Waldenburg	645	3 614	1 794	6 053	362 478.5	324 231.5	7 733 938
Arboldswil	26	103	46	175	10 797.2	9 587.7	240 248
Bennwil	37	125	62	224	12 595.9	11 096.9	222 293
Bretzwil	42	187	81	310	16 848.2	14 905.1	286 143
Diegten	68	288	112	468	28 078.9	24 758.0	542 497
Eptingen	30	149	66	245	12 773.8	11 335.3	185 353
Hölstein	60	541	213	814	52 189.0	46 530.6	1 141 696
Lampenberg	22	121	66	209	13 563.7	12 165.5	310 410
Langenbruck	72	198	114	384	21 710.3	19 141.7	408 155
Lauwil	25	72	52	149	7 329.0	6 497.8	100 762
Liedertswil	10	40	16	66	3 751.4	3 328.2	62 057
Niederdorf	57	440	207	704	43 546.5	39 114.8	984 610
Oberdorf (BL)	72	540	301	913	56 249.1	50 564.9	1 289 122
Reigoldswil	68	378	209	655	38 496.7	34 697.8	781 952
Titterten	20	89	48	157	9 447.1	8 490.2	192 628
Waldenburg	36	343	201	580	35 101.7	32 017.0	986 012

Pflichtige, Faktoren und Steuererträge nach Gemeinden

Normal- und Sonderfälle

G e m e i n d e n	I- - - Pflichtige nach Berufsgruppen - - I				I- - - Faktoren - - - I		Steuererträge in Fr.
	Selb- ständige	Unselb- ständige	Rentner, Pens.	Total	Reines Einkommen in 1000 Fr.	Steuerbares Einkommen in 1000 Fr.	
Kanton Schaffhausen	2 714	22 749	9 604	35 067	2 052 974.5	1 869 221.5	47 431 494
Bezirk Oberklettgau	225	1 101	410	1 736	105 506.9	94 581.2	2 379 838
Gächlingen	59	194	84	337	18 942.1	16 817.1	338 643
Guntmadingen	21	36	26	83	4 437.2	3 804.6	51 288
Löhningen	47	309	92	448	29 219.2	26 429.9	752 159
Neunkirch	75	488	176	739	45 857.7	41 298.5	1 096 457
Osterfingen	23	74	32	129	7 050.7	6 231.1	141 291
Bezirk Reiat	342	1 974	777	3 093	190 367.7	171 320.8	4 360 045
Altorf (SH)	14	39	17	70	3 807.8	3 295.3	63 762
Barzheim	13	45	16	74	4 036.0	3 458.6	47 781
Bibern (SH)	22	57	22	101	5 824.3	5 071.9	88 855
Büttenhardt	16	73	21	110	7 577.5	6 704.9	229 253
Dörflingen	48	161	60	269	17 078.5	15 148.4	361 129
Hofen	5	29	16	50	2 402.3	2 124.3	27 370
Lohn (SH)	23	138	62	223	12 935.6	11 383.2	244 662
Opfertshofen (SH)	12	33	15	60	2 782.5	2 490.9	36 352
Stetten (SH)	41	195	53	289	22 736.1	20 676.1	803 259
Thayngen	148	1 204	495	1 847	111 187.1	100 967.2	2 457 622
Bezirk Schaffhausen	1 463	16 643	6 911	25 017	1 453 614.1	1 330 910.9	33 898 012
Bargen (SH)	15	74	29	118	6 136.5	5 520.0	98 142
Beringen	99	870	310	1 279	77 330.6	69 963.5	1 676 075
Buchberg	33	212	58	303	21 255.7	19 249.7	667 644
Hemmental	34	135	52	221	12 534.3	11 382.2	268 508
Merishausen	36	177	61	274	16 087.2	14 133.2	297 582
Neuhausen am Rheinflall	233	3 782	1 355	5 370	299 414.8	273 280.7	6 075 824
Rüdlingen	34	177	61	272	18 481.2	16 837.0	503 936
Schaffhausen	979	11 216	4 985	17 180	1 002 373.8	920 544.6	24 310 301
Bezirk Schleithelm	179	727	337	1 243	71 322.2	63 352.9	1 325 385
Begglingen	33	107	57	197	10 059.2	8 778.5	156 223
Schleithelm	102	435	212	749	43 387.5	38 702.2	856 715
Sibilingen	44	185	68	297	17 875.5	15 872.2	312 447
Bezirk Stein	265	1 271	629	2 165	127 858.7	116 227.4	3 290 020
Buch (SH)	17	50	37	104	5 516.6	4 871.2	82 498
Hemishofen	27	87	32	146	8 589.1	7 747.0	171 450
Ramsen	70	302	149	521	28 561.1	25 536.1	542 149
Stein am Rhein	151	832	411	1 394	85 191.9	78 073.1	2 493 923
Bezirk Unterklettgau	240	1 033	540	1 813	104 304.9	92 828.3	2 178 194
Hallau	104	497	268	869	50 459.4	45 284.7	1 112 162
Oberhallau	39	88	49	176	9 786.4	8 623.6	155 495
Trasadingen	32	139	79	250	12 854.8	11 408.2	176 077
Wilchingen	65	309	144	518	31 204.3	27 511.8	734 460

Pflichtige, Faktoren und Steuererträge nach Gemeinden

Normal- und Sonderfälle

G e m e i n d e n	I - - - Pflichtige nach Berufsgruppen - - - I				I - - - Faktoren - - - I		Steuererträge in Fr.
	Selb- ständige	Unselb- ständige	Rentner, Pens.	Total	Reines Einkommen in 1000 Fr.	Steuerbares Einkommen in 1000 Fr.	
Kanton Appenzell A.Rh.	2 378	17 595	6 475	26 448	1 514 312.8	1 363 337.7	37 674 346
Bezirk Hinterland	1 014	8 251	2 910	12 175	662 757.6	593 508.2	14 062 019
Herisau	512	5 759	1 926	8 197	468 998.8	423 228.1	10 996 018
Hundwil	91	285	125	501	21 191.1	18 451.8	219 576
Schönengrund	35	134	46	215	10 780.1	9 602.4	187 227
Schwellbrunn	89	399	147	635	30 539.5	26 511.7	415 655
Stein (AR)	83	420	135	638	36 017.2	32 280.5	932 861
Urnäsch	136	727	329	1 192	54 974.5	47 968.0	699 936
Waldstatt	68	527	202	797	40 256.4	35 465.7	610 746
Bezirk Mittelland	786	5 026	1 884	7 696	494 555.2	449 507.4	15 580 546
Bühler	61	600	163	824	45 648.2	40 360.9	922 825
Gais	143	877	335	1 355	77 051.7	69 106.3	1 840 918
Speicher	202	1 272	426	1 900	122 394.5	110 950.1	3 700 005
Teufen (AR)	297	1 721	771	2 789	202 904.6	187 931.9	8 175 260
Trogen	83	556	189	828	46 556.2	41 158.2	941 538
Bezirk Vorderland	578	4 318	1 681	6 577	357 000.0	320 322.1	8 031 781
Grub (AR)	48	325	101	474	26 260.4	23 387.8	543 071
Heiden	132	1 392	513	2 037	110 786.0	99 157.7	2 341 944
Lutzenberg	68	378	128	574	30 067.7	27 046.0	560 696
Rehetobel	87	514	246	847	50 923.4	46 328.4	1 591 778
Reute (AR)	39	219	81	339	17 028.7	15 164.7	294 532
Wald (AR)	46	230	101	377	19 982.1	17 562.7	424 558
Walzenhausen	80	717	271	1 068	55 115.8	49 528.7	1 154 668
Wolfhalden	78	543	240	861	46 835.9	42 146.1	1 120 534

Pflichtige, Faktoren und Steuererträge nach Gemeinden

Normal- und Sonderfälle

G e m e i n d e n	I - - - Pflichtige nach Berufsgruppen - - - I				I - - - Faktoren - - - I		Steuererträge in Fr.
	Selb- ständige	Unselb- ständige	Rentner, Pens.	Total	Reines Einkommen in 1000 Fr.	Steuerbares Einkommen in 1000 Fr.	
Kanton Appenzell I.Rh.	1 111	3 606	1 484	6 201	335 695.2	298 246.7	7 297 184
Innerer Landesteil	994	3 116	1 308	5 418	295 001.6	262 591.3	6 621 354
Appenzell	278	1 436	603	2 317	135 497.3	122 680.8	3 670 861
Gonten	162	291	179	632	29 532.7	25 426.5	379 979
Rüte	257	655	251	1 163	64 301.0	57 044.7	1 506 163
Schlatt-Haslen	155	262	101	518	23 762.8	20 389.8	312 384
Schwende	142	472	174	788	41 907.8	37 049.5	751 967
Aeusserer Landesteil	117	490	176	783	40 693.6	35 655.4	675 830
Oberegg	117	490	176	783	40 693.6	35 655.4	675 830

Pflichtige, Faktoren und Steuererträge nach Gemeinden

Normal- und Sonderfälle

G e m e i n d e n	I - - - Pflichtige nach Berufsgruppen - - - I				I - - - Faktoren - - - I		Steuererträge in Fr.
	Selb- ständige	Unselb- ständige	Rentner, Pens.	Total	Reines Einkommen in 1000 Fr.	Steuerbares Einkommen in 1000 Fr.	
Kanton St.Gallen	15 754	141 588	44 947	202 289	11 626 549.6	10 435 725.1	280 088 462
Bezirk St.Gallen	2 761	28 401	10 613	41 775	2 403 192.7	2 189 469.6	63 768 387
Hägenschwil	83	248	84	415	22 552.4	20 000.0	420 137
Muolen	107	230	109	446	25 485.6	22 213.4	506 117
St.Gallen	2 304	25 234	9 722	37 260	2 127 823.9	1 943 192.7	57 107 390
Wittenbach	267	2 689	698	3 654	227 330.8	204 063.5	5 734 743
Bezirk Rorschach	1 034	11 573	3 984	16 591	978 346.9	881 547.8	24 551 026
Berg (SG)	52	249	57	358	24 606.5	22 077.8	738 516
Eggerriet	86	543	172	801	53 461.2	47 720.1	1 575 553
Goldach	213	2 892	1 016	4 121	248 213.2	225 207.9	6 540 164
Mörschwil	133	762	264	1 159	92 874.5	84 759.6	3 880 324
Rorschach	180	3 479	1 343	5 002	258 050.2	232 142.7	5 123 332
Rorschacherberg	218	2 171	659	3 048	178 610.5	159 917.8	4 017 415
Steinach	81	932	322	1 335	74 282.7	66 680.7	1 467 142
Tübach	40	342	80	462	30 883.6	27 897.1	863 158
Untereggen	31	203	71	305	17 364.5	15 144.1	345 422
Bezirk Unterrheintal	1 187	13 500	3 380	18 067	1 017 397.7	911 605.8	23 409 200
Au (SG)	158	2 222	640	3 020	181 908.4	164 696.8	4 793 439
Balgach	113	1 332	314	1 759	107 032.8	96 991.3	3 158 650
Berneck	126	1 018	351	1 495	87 927.0	79 304.3	2 303 215
Diepoldsau	142	1 272	425	1 839	98 356.9	86 019.3	1 822 045
Rheineck	88	1 058	388	1 534	80 195.7	71 652.8	1 490 130
St.Margrethen	129	1 966	603	2 698	145 627.2	130 164.5	3 104 004
Thal	228	2 310	131	2 669	146 846.2	131 469.2	3 211 025
Widnau	203	2 322	528	3 053	169 503.5	151 307.6	3 526 692
Bezirk Oberrheintal	998	8 006	2 263	11 267	612 176.6	544 256.3	13 287 626
Altstätten	461	3 100	1 081	4 642	255 449.6	228 595.0	6 093 504
Richberg	81	296	91	468	25 636.7	22 540.4	484 699
Marbach (SG)	53	416	181	650	34 530.3	30 501.2	642 829
Oberriet (SG)	279	2 187	627	3 093	160 952.9	141 715.6	3 102 886
Rebstein	45	1 473	85	1 603	92 905.8	83 310.9	2 153 013
Rüthi (SG)	79	534	198	811	42 701.3	37 593.2	810 695
Bezirk Werdenberg	809	10 072	2 822	13 703	741 605.4	657 862.6	14 457 167
Buchs (SG)	229	3 425	1 114	4 768	264 137.5	237 236.3	5 579 164
Gams	132	768	223	1 123	58 448.1	51 228.4	920 232
Grabs	23	1 884	525	2 432	133 247.3	117 351.4	2 653 271
Senwald	179	1 252	331	1 762	92 465.5	80 571.9	1 619 633
Sevelen	88	1 329	273	1 690	89 617.4	80 156.5	1 799 938
Wartau	158	1 414	356	1 928	103 689.6	91 318.1	1 884 929
Bezirk Sargans	1 396	10 584	3 196	15 176	786 637.1	696 822.8	14 685 356
Bad Ragaz	208	1 612	543	2 363	135 542.2	122 730.2	3 495 952
Flums	217	1 400	400	2 017	96 809.6	84 063.7	1 452 599
Mels	302	2 076	587	2 965	153 713.3	135 467.4	2 683 507
Pfäfers	66	530	184	780	37 139.8	32 624.5	478 816
Quarten	108	794	299	1 201	58 126.7	50 770.6	857 146
Sargans	145	1 732	443	2 320	120 998.1	108 586.5	2 272 399
Vilters	171	1 233	262	1 666	84 101.8	74 089.7	1 540 734
Walenstadt	179	1 207	478	1 864	100 205.6	88 490.2	1 904 203
Bezirk Gaster	674	3 419	1 109	5 202	286 632.5	252 771.4	5 941 328
Amden	115	338	139	592	31 333.8	27 828.5	692 158
Benken (SG)	136	538	195	869	46 597.7	40 321.2	812 228
Kaltbrunn	163	1 019	303	1 485	80 551.4	70 150.0	1 448 178
Rieden	28	139	54	221	12 753.1	11 331.0	318 143
Schänis	178	982	244	1 404	79 859.5	70 556.5	1 781 714
Weesen	54	403	174	631	35 537.0	32 584.2	888 907
Bezirk See	1 396	14 009	4 228	19 633	1 249 558.2	1 131 018.9	34 856 043
Ernetschwil	120	293	86	499	24 734.9	21 503.6	471 316
Eschenbach (SG)	214	1 447	417	2 078	119 616.8	105 288.2	2 360 782
Goldingen	92	256	93	441	24 511.8	21 700.3	594 005
Gommiswald	137	795	200	1 132	65 640.6	58 457.7	1 703 910
Jona	315	5 460	1 270	7 045	504 006.2	459 476.3	16 422 871
Rapperswil (SG)	164	2 725	1 128	4 017	246 111.1	227 750.2	6 835 867
St.Gallenkappel	97	335	241	673	35 321.5	31 055.4	647 167
Schmerikon	107	1 066	295	1 468	88 643.4	79 636.1	2 180 852
Uznach	150	1 632	498	2 280	140 971.9	126 151.1	3 639 273

Pflichtige, Faktoren und Steuererträge nach Gemeinden

Normal- und Sonderfälle

G e m e i n d e n	I- - - Pflichtige nach Berufsgruppen - - - I				I- - - Faktoren - - - I		Steuererträge in Fr.
	Selb- ständige	Unselb- ständige	Rentner, Pens.	Total	Reines Einkommen in 1000 Fr.	Steuerbares Einkommen in 1000 Fr.	
Bezirk Obertoggenburg	726	3 162	1 314	5 202	264 460.9	234 266.1	4 777 865
Alt St.Johann	129	389	97	615	30 037.0	26 476.1	518 124
Ebnet-Kappel	221	1 421	628	2 270	119 273.2	105 537.2	2 232 162
Krummenau	99	441	143	683	36 190.5	32 161.3	720 238
Nesslau	145	480	245	870	43 135.9	37 964.4	672 611
Stein (SG)	42	100	44	186	8 337.4	7 384.8	104 008
Wildhaus	90	331	157	578	27 486.9	24 742.3	530 722
Bezirk Neutoggenburg	741	4 157	1 584	6 482	368 847.2	327 067.4	9 277 817
Brunnadern	45	228	79	352	16 639.6	14 151.0	231 849
Hemby	105	176	79	360	17 168.3	14 546.4	235 241
Krinau	27	60	37	124	5 456.0	4 651.6	52 189
Lichtensteig	73	709	243	1 025	75 223.3	69 338.8	3 221 507
Oberhelfenschwil	84	311	129	524	27 633.0	23 737.5	442 281
St.Peterzell	80	278	105	463	23 141.2	19 981.6	349 621
Wattwil	327	2 395	912	3 634	203 585.8	180 660.5	4 745 129
Bezirk Alttoggenburg	738	4 188	1 415	6 341	336 420.1	295 045.8	6 156 517
Bütschwil	150	977	403	1 530	81 116.9	71 385.7	1 525 941
Kirchberg (SG)	304	2 234	737	3 275	177 654.8	157 031.2	3 475 158
Lütisburg	84	374	51	509	26 656.8	22 884.0	418 766
Mosnang	200	603	224	1 027	50 991.6	43 744.9	736 652
Bezirk Untertoggenburg	1 225	11 282	3 652	16 159	922 302.5	820 809.4	20 112 168
Degersheim	153	1 164	444	1 761	98 421.6	87 207.9	2 166 666
Flawil	238	3 040	1 004	4 282	245 108.8	218 740.0	5 751 170
Ganterschwil	76	282	125	483	24 832.4	21 294.9	382 560
Jonschwil	124	797	157	1 078	67 258.6	59 752.8	1 466 185
Mogelsberg	212	514	208	934	43 469.5	37 206.3	608 803
Oberuzwil	188	1 687	562	2 437	141 878.4	126 815.4	3 201 079
Uzwil	234	3 798	1 152	5 184	301 333.2	269 792.1	6 535 705
Bezirk Wil	1 001	10 369	2 971	14 341	894 441.2	808 218.3	25 624 731
Bronschhofen	158	1 384	269	1 811	103 579.3	92 567.1	2 068 180
Niederbüren	98	303	120	521	28 448.2	24 379.8	529 582
Niederhelfenschwil	144	573	167	884	50 746.0	44 393.9	975 651
Oberbüren	158	1 092	224	1 474	88 513.1	77 829.5	2 054 864
Wil (SG)	286	6 093	1 954	8 333	536 231.9	492 051.7	17 579 359
Zuzwil (SG)	157	924	237	1 318	86 922.7	76 996.3	2 417 095
Bezirk Gossau	1 068	8 866	2 416	12 350	764 530.6	684 962.9	19 183 231
Andwil (SG)	73	358	133	564	35 252.3	31 401.6	934 499
Gaiserwald	325	2 279	498	3 102	208 816.2	186 795.9	5 945 471
Gossau (SG)	427	5 508	1 532	7 467	450 682.2	405 734.4	10 831 395
Waldkirch	243	721	253	1 217	69 779.9	61 031.0	1 471 866

Pflichtige, Faktoren und Steuererträge nach Gemeinden

Normal- und Sonderfälle

G e m e i n d e n	Pflichtige nach Berufsgruppen				Faktoren		Steuererträge in Fr.
	I- - - Selb- ständige	Unselb- ständige	Rentner, Pens.	- - - I Total	I- - - Reines Einkommen in 1000 Fr.	- - - I Steuerbares Einkommen in 1000 Fr.	
Kanton Graubünden	11 182	63 095	16 975	91 252	4 902 494.6	4 484 884.6	130 586 087
Bezirk Albula	629	3 679	1 060	5 368	240 223.3	216 241.5	6 805 217
Kreis Alvaschein	163	1 617	498	2 278	105 436.8	96 481.7	4 047 925
Alvaschein	8	62	16	86	4 064.4	3 720.6	89 832
Mon	4	24	10	38	1 418.0	1 201.7	11 787
Mutten	2	23	8	33	1 305.1	1 114.4	11 075
Stierva	3	57	8	68	2 623.6	2 323.7	22 637
Tiefencastel	13	93	27	133	7 823.8	7 215.5	227 713
Vaz/Obervaz	133	1 358	429	1 920	88 201.9	80 905.8	3 684 881
Kreis Belfort	95	605	181	881	33 790.7	30 177.6	553 716
Alvaneu	22	166	56	244	9 740.0	8 551.4	187 013
Brienz (GR)	5	57	15	77	2 802.9	2 530.7	38 048
Lantsch/Lanz	46	235	52	333	11 961.1	10 873.2	225 038
Schmitten (GR)	11	83	31	125	4 753.6	4 172.3	50 308
Surava	11	64	27	102	4 533.1	4 050.0	53 309
Kreis Bergün	62	502	119	683	31 859.1	27 976.3	533 993
Bergün/Bravuogn	27	198	74	299	12 829.5	11 116.7	205 118
Filisur	15	150	39	204	10 468.7	9 313.7	174 913
Wiesen (GR)	20	154	6	180	8 560.9	7 545.9	153 962
Kreis Surses	309	955	262	1 526	69 136.7	61 605.9	1 669 583
Bivio	38	131	19	188	8 086.8	7 205.5	179 618
Cunter	19	91	28	138	4 916.8	4 248.6	79 368
Marmorera	3	18	9	30	1 446.9	1 292.7	17 435
Mulegns	2	14	7	23	3 414.3	3 323.5	243 659
Riom-Parsonz	44	120	22	186	7 383.5	6 505.3	89 766
Rona	4	12	10	26	1 196.6	1 051.2	16 208
Salouf	15	72	20	107	4 233.6	3 893.8	67 429
Savognin	137	356	101	594	28 050.0	24 837.5	820 422
Sur	6	35	9	50	2 082.6	1 838.1	30 295
Tinizong	41	106	37	184	8 325.6	7 409.7	125 383
Bezirk Bernina	221	1 443	523	2 187	105 157.2	95 718.9	2 133 884
Kreis Brusio	75	424	92	591	28 828.5	26 022.9	635 956
Brusio	75	424	92	591	28 828.5	26 022.9	635 956
Kreis Poschiavo	146	1 019	431	1 596	76 328.7	69 696.0	1 497 928
Poschiavo	146	1 019	431	1 596	76 328.7	69 696.0	1 497 928
Bezirk Glenser	1 443	4 394	1 279	7 116	293 330.5	263 027.3	6 028 670
Kreis Ilanz	844	2 530	687	4 061	171 741.8	153 885.0	4 013 696
Castrisch	16	107	40	163	7 973.0	7 238.2	184 727
Falera	84	225	34	343	10 984.0	9 852.7	216 441
Flond	24	36	22	82	3 059.4	2 672.3	52 639
Ilanz	98	599	174	871	54 271.5	48 388.0	1 466 006
Leax	414	632	149	1 195	36 989.1	33 483.8	1 175 000
Ladir	19	47	8	74	2 680.8	2 439.1	76 750
Luven	13	49	15	77	3 371.0	3 127.3	37 075
Pitasch	12	20	7	39	1 631.0	1 418.0	33 237
Riein	7	16	8	31	1 257.1	1 131.7	9 769
Ruschein	26	126	25	177	7 224.4	6 438.4	88 806
Sagogn	58	266	54	378	16 198.8	14 591.4	319 359
Schluein	46	157	60	263	10 302.2	9 132.6	165 906
Schnaus	5	24	7	36	1 584.4	1 413.2	21 457
Sevgein	8	56	14	78	3 652.3	3 200.9	44 444
Valendas	3	92	40	135	5 203.4	4 597.7	43 247
Versam	11	78	30	119	5 359.4	4 759.7	78 833
Kreis Lugnez	427	1 116	364	1 907	76 346.1	68 691.1	1 257 768
Camuns	9	11	5	25	917.7	849.9	6 809
Cumbel	17	67	38	122	4 492.3	4 230.7	50 486
Duvin	7	23	4	34	1 137.5	992.7	8 133
Degen	35	77	13	125	5 274.0	4 704.7	69 776
Lumbrein	41	118	42	201	8 319.9	7 634.7	154 899
Morissen	22	65	19	106	4 540.3	4 011.5	79 074
St.Martin	6	9	2	17	541.4	480.8	2 752
Surcasti	7	22	3	32	1 286.3	1 136.8	11 856

Pflichtige, Faktoren und Steuererträge nach Gemeinden

Normal- und Sonderfälle

G e m e i n d e n	I- - - Pflichtige nach Berufsgruppen - - - I				I- - - Faktoren - - - - I		Steuererträge in Fr.
	Selb- ständige	Unselb- ständige	Rentner, Pens.	Total	Reines Einkommen in 1000 Fr.	Steuerbares Einkommen in 1000 Fr.	
Surcuolm	42	58	12	112	3 218.2	2 697.5	55 513
Tersnaus	9	17	9	35	1 305.5	1 188.2	10 533
Uors-Peiden	10	20	7	37	2 002.5	1 824.0	56 665
Vals	125	324	150	599	23 504.9	21 287.3	431 524
Vignogn	18	62	13	93	3 414.6	3 089.5	26 036
Vella	49	154	39	242	11 622.4	10 171.5	251 414
Vrin	30	89	8	127	4 768.6	4 391.3	42 298
Kreis Ruis	172	748	228	1 148	45 242.6	40 451.2	757 206
Andiast	15	64	28	107	4 098.9	3 709.3	43 828
Obersaxen	102	337	83	522	19 139.2	17 059.3	391 862
Pigniu	1	6	6	13	476.4	386.9	3 248
Rueun	16	150	47	213	9 875.5	8 922.1	132 827
Siat	5	63	18	86	3 641.3	3 301.0	66 985
Waltensburg/Vuorz	33	128	46	207	8 011.3	7 072.6	118 456
Bezirk Heinzenberg	492	2 936	776	4 204	223 854.2	201 065.7	4 493 768
Kreis Domleschg	177	1 138	344	1 659	88 921.3	80 026.9	1 788 742
Almens	13	67	22	102	5 081.9	4 542.6	79 848
Feldis/Veulden	12	39	15	66	2 977.0	2 635.3	45 519
Fürstenua	14	89	31	134	6 037.7	5 479.5	73 752
Paspels	19	122	37	178	10 769.1	9 699.7	318 286
Pratval	6	55	12	73	4 806.8	4 297.2	120 839
Rodels	21	71	20	112	5 775.6	5 154.0	95 761
Rothenbrunnen	11	81	18	110	5 874.4	5 194.5	87 463
Scharans	34	213	57	304	16 799.8	14 974.1	354 222
Scheid	5	34	11	50	1 964.4	1 781.5	17 880
Sils im Domleschg	24	276	82	382	21 448.2	19 605.2	464 303
Trans	3	13	7	23	1 064.3	942.9	19 393
Tumegl/Tomils	15	78	32	125	6 322.1	5 720.4	111 476
Kreis Safien	21	104	58	183	7 277.9	6 269.1	60 723
Safien	9	83	44	136	5 586.5	4 835.2	49 324
Tenna	12	21	14	47	1 691.4	1 433.9	11 399
Kreis Thusis	294	1 694	374	2 362	127 655.0	114 769.7	2 644 303
Caxis	32	509	45	586	31 730.3	28 124.7	512 954
Flerden	19	34	15	68	3 167.8	2 723.2	31 866
Masein	22	102	18	142	7 777.4	6 748.1	138 609
Portein	3	1	5	9	350.0	289.9	1 610
Präk	21	29	14	64	2 553.4	2 212.4	20 990
Sarn	27	43	14	84	3 254.3	2 855.5	33 673
Tartar	6	48	14	68	2 942.7	2 612.8	32 692
Thusis	112	880	226	1 218	71 140.4	65 293.4	1 810 118
Tschappina	34	25	14	73	3 112.4	2 662.8	46 971
Urmein	18	23	9	50	1 626.3	1 246.9	14 820
Bezirk Hinterrhein	191	783	296	1 270	63 495.1	57 118.3	1 163 401
Kreis Avers	18	64	13	95	3 748.4	3 446.2	45 961
Avers	18	64	13	95	3 748.4	3 446.2	45 961
Kreis Rheinwald	99	207	78	384	19 621.5	17 439.6	375 326
Hinterrhein	15	14	7	36	1 582.7	1 384.2	12 949
Medels im Rheinwald	5	11	4	20	798.0	723.7	9 069
Nufenen	22	18	17	57	2 966.1	2 693.7	51 215
Splügen	38	143	25	206	10 760.3	9 477.9	221 183
Sufers	19	21	25	65	3 514.4	3 160.1	80 910
Kreis Scharms	74	512	205	791	40 125.2	36 232.5	742 114
Andeer	40	207	97	344	19 156.4	17 556.3	418 334
Ausserferrera	4	15	19	38	1 634.3	1 540.5	19 009
Casti-Wergenstein	0	18	3	21	900.9	783.3	7 998
Clugin	2	10	3	15	850.9	757.2	21 939
Donath	3	38	22	63	2 794.7	2 378.6	40 812
Innerferrera	2	23	2	27	1 285.2	1 165.2	14 573
Lohn (GR)	2	11	2	15	554.9	495.4	5 581
Mathon	3	15	4	22	635.7	566.3	5 869
Pätzen-Fardün	1	16	4	21	904.4	734.7	5 722
Pignia	3	31	12	46	2 362.1	2 072.7	41 091
Rongellen	1	15	2	18	909.8	815.0	12 277
Zillis-Reischen	13	113	35	161	8 135.9	7 367.3	148 909

Pflichtige, Faktoren und Steuererträge nach Gemeinden

Normal- und Sonderfälle

G e m e i n d e n	I - - - Pflichtige nach Berufsgruppen - - - I				I - - - Faktoren - - - I		Steuererträge in Fr.
	Selb- ständige	Unselb- ständige	Rentner, Pens.	Total	Reines Einkommen in 1000 Fr.	Steuerbares Einkommen in 1000 Fr.	
Bezirk Imboden	754	5 588	1 410	7 752	443 562.6	397 562.8	10 556 651
Kreis Rhäzüns	268	3 389	689	4 346	256 660.3	228 519.1	5 381 955
Bonaduz	68	720	125	913	55 321.5	49 182.4	1 246 717
Domat/Ems	163	2 329	461	2 953	175 309.0	156 332.6	3 710 829
Rhäzüns	37	340	103	480	26 029.8	23 004.1	424 409
Kreis Trins	486	2 199	721	3 406	186 902.3	169 043.7	5 174 696
Felsberg	66	552	161	779	48 966.7	44 852.4	1 232 862
Flims	317	847	381	1 545	75 392.8	67 808.0	2 339 877
Tamins	56	418	83	557	35 995.5	32 611.9	1 012 095
Trin	47	382	96	525	26 547.3	23 771.4	589 862
Bezirk Inn	652	2 157	734	3 543	188 873.7	170 650.0	4 656 580
Kreis Sur Tasna	197	706	242	1 145	57 614.7	52 135.0	1 200 607
Ardez	26	120	48	194	9 870.4	8 790.9	170 922
Guarda	25	38	23	86	3 995.5	3 573.1	68 054
Lavin	19	29	38	86	4 678.3	4 258.5	108 586
Susch	12	73	30	115	6 037.7	5 481.1	112 523
Tarasp	48	136	33	217	7 338.4	6 572.9	173 908
Zernez	67	310	70	447	25 694.4	23 458.5	566 614
Kreis Ramosch	182	425	147	754	44 573.9	40 088.1	1 452 176
Ramosch	53	115	51	219	11 158.6	10 014.1	191 738
Samnaun	76	190	47	313	23 183.9	20 994.4	1 116 913
Tschlin	53	120	49	222	10 231.4	9 079.6	143 525
Kreis Suot Tasna	273	1 026	345	1 644	86 685.1	78 426.9	2 003 797
Ptan	37	114	43	194	9 785.9	8 796.1	209 693
Scuol/Schuls	157	721	175	1 053	56 911.2	51 645.0	1 410 142
Sent	79	191	127	397	19 988.0	17 985.8	383 962
Bezirk Maloja	1 676	7 430	1 736	10 842	590 961.3	554 493.0	21 559 865
Kreis Bergell	93	565	226	884	43 820.6	39 922.2	974 238
Bondo	15	69	21	105	5 538.0	5 017.2	125 664
Castasegna	11	73	26	110	5 740.7	5 218.5	114 573
Soglio	14	67	38	119	5 502.3	5 016.9	120 803
Stampa	32	194	86	312	15 090.4	13 791.7	394 453
Vicosoprano	21	162	55	238	11 949.2	10 877.9	218 745
Kreis Oberengadin	1 583	6 865	1 510	9 958	547 140.7	514 570.8	20 585 627
Bever	46	192	37	275	14 447.2	12 824.7	293 055
Celerina/Schlarigna	111	522	134	767	39 111.4	36 351.5	1 244 977
Madulain	39	85	8	132	4 245.1	3 812.8	144 022
Pontresina	164	752	229	1 145	62 260.1	57 440.5	2 012 903
La Punt-Chamues-ch	136	268	71	475	23 234.2	21 218.9	898 311
Samedan	172	1 001	307	1 480	89 358.8	83 086.2	2 848 152
St.Moritz	423	2 596	422	3 441	208 481.0	200 870.7	9 309 606
S-chanf	29	172	73	274	15 011.2	13 798.2	379 103
Sils im Engadin/Segl	104	283	40	427	24 331.7	22 603.4	1 087 171
Silvaplana	288	569	115	972	32 505.7	31 056.5	1 226 934
Zuoz	71	425	74	570	34 154.3	31 507.4	1 141 393
Bezirk Moesa	414	2 376	787	3 577	168 289.9	153 649.1	3 078 243
Kreis Calanca	46	253	115	414	16 929.2	15 457.3	229 870
Arvigo	2	31	14	47	1 816.8	1 627.1	11 832
Braggio	3	11	9	23	924.8	838.6	7 194
Buseno	5	30	21	56	2 183.9	1 991.5	19 947
Castaneda	12	86	21	119	5 454.4	4 969.1	109 242
Cauco	5	10	4	19	545.6	485.4	2 919
Rossa	8	38	22	68	2 414.6	2 218.6	24 618
Sta.Maria in Calanca	7	38	20	65	2 894.4	2 714.1	47 031
Selma	4	9	4	17	694.7	612.9	7 087
Kreis Misox	133	801	235	1 169	48 993.9	44 826.8	743 662
Lostallo	25	207	63	295	13 848.0	12 691.2	225 558
Mesocco	88	470	132	690	26 553.0	24 276.0	396 465
Soazza	20	124	40	184	8 592.9	7 859.6	121 639

Pflichtige, Faktoren und Steuererträge nach Gemeinden

Normal- und Sonderfälle

G e m e i n d e n	I - - - Pflichtige nach Berufsgruppen - - - I				I - - - Faktoren - - - I		Steuererträge in Fr.
	Selb- ständige	Unselb- ständige	Rentner, Pens.	Total	Reines Einkommen in 1000 Fr.	Steuerbares Einkommen in 1000 Fr.	
Kreis Roveredo	235	1 322	437	1 994	102 366.8	93 365.0	2 104 711
Cama	33	141	28	202	12 841.3	11 918.2	469 847
Grono	54	262	95	411	22 396.1	20 425.6	524 840
Leggia	6	27	18	51	2 356.4	2 059.2	34 786
Roveredo (GR)	98	610	232	940	47 411.4	43 215.4	846 675
San Vittore	31	239	53	323	14 612.7	13 280.6	203 715
Verdabbio	13	43	11	67	2 748.9	2 466.0	24 848
Bezirk Val Müstair	81	493	171	745	36 916.7	32 518.0	711 366
Kreis Val Müstair	81	493	171	745	36 916.7	32 518.0	711 366
Fuldera	5	37	16	58	2 622.8	2 295.6	34 466
Lü	4	20	7	31	1 355.2	1 231.1	17 207
Müstair	23	236	67	326	17 939.5	15 870.7	444 316
Sta.Maria im M'tal	25	89	44	158	8 014.3	7 091.8	145 141
Tschiersv	18	53	17	88	3 309.3	2 760.3	35 198
Valchava	6	58	20	84	3 675.6	3 268.5	35 038
Bezirk Oberlandquart	1 664	7 428	1 408	10 500	545 286.4	514 751.2	16 776 974
Kreis Davos	923	4 048	981	5 952	316 086.1	300 936.7	10 364 089
Davos	923	4 048	981	5 952	316 086.1	300 936.7	10 364 089
Kreis Jenaz	90	688	67	845	44 145.5	39 963.4	966 345
Fideris	30	173	36	239	12 138.6	10 711.7	209 119
Furna	7	58	20	85	3 739.0	3 266.9	53 625
Jenaz	53	457	11	521	28 267.9	25 984.8	703 601
Kreis Klosters	392	1 634	161	2 187	115 136.8	110 697.1	4 280 615
Klosters-Serneus	392	1 634	161	2 187	115 136.8	110 697.1	4 280 615
Kreis Küblis	101	617	110	828	39 066.5	35 485.6	693 941
Conters im Prättigau	7	46	25	78	3 755.9	3 257.8	66 273
Küblis	48	335	7	390	19 328.9	17 535.5	370 820
Saas	46	236	78	360	15 981.7	14 692.3	256 848
Kreis Lusein	158	441	89	688	30 851.5	27 668.4	471 984
Lusein	103	351	70	524	23 671.0	21 315.4	365 319
St.Antönien/Ascharina	18	26	5	49	2 129.2	1 863.5	39 801
St.Antönien	37	64	14	115	5 051.3	4 489.5	66 864
Bezirk Plessur	1 480	13 312	4 093	18 885	1 168 871.0	1 077 750.8	34 777 063
Kreis Chur	988	10 761	3 477	15 226	987 948.6	913 478.1	30 381 563
Chur	988	10 761	3 477	15 226	987 948.6	913 478.1	30 381 563
Kreis Churwalden	120	876	208	1 204	57 406.2	51 558.2	1 133 332
Churwalden	47	461	79	587	28 347.1	25 573.6	492 247
Malix	30	219	61	310	14 443.3	12 973.0	250 915
Parpan	21	111	33	165	8 367.8	7 498.9	270 814
Praden	3	32	5	40	1 710.0	1 429.8	13 985
Tschierschen	19	53	30	102	4 538.0	4 082.9	105 371
Kreis Schanfigg	372	1 675	408	2 455	123 516.2	112 714.5	3 262 168
Arosa	273	1 110	262	1 645	85 666.4	78 884.3	2 677 346
Calfeisen	2	14	4	20	884.1	783.1	8 271
Castiel	2	32	10	44	2 007.1	1 744.7	17 042
Langwies	32	124	32	188	8 375.5	7 613.3	144 856
Lüen	6	35	8	49	2 503.7	2 276.4	51 656
Maladers	21	177	45	243	12 229.1	10 959.5	207 786
Molinis	7	34	8	49	2 315.6	2 019.6	27 978
Pagig	4	19	13	36	1 473.3	1 313.3	12 894
Peist	11	75	15	101	4 358.6	3 806.1	61 390
St.Peter	14	55	11	80	3 702.8	3 314.2	52 949

Pflichtige, Faktoren und Steuererträge nach Gemeinden

Normal- und Sonderfälle

G e m e i n d e n	I - - - Pflichtige nach Berufsgruppen - - - I				I - - - Faktoren - - - I		Steuererträge in Fr.
	Selb- ständige	Unselb- ständige	Rentner, Pens.	Total	Reines Einkommen in 1000 Fr.	Steuerbares Einkommen in 1000 Fr.	
Bezirk Unterlandquart	1 027	8 212	1 839	11 078	649 865.8	587 558.1	14 889 802
Kreis Fünf Dörfer	554	5 204	953	6 711	391 156.7	352 774.8	8 211 653
Haldenstein	35	245	44	324	21 438.5	20 025.4	690 915
Igis	207	2 370	361	2 938	170 758.3	150 616.5	3 195 660
Mastrils	20	191	31	242	11 843.1	10 550.5	151 983
Says	17	25	17	59	2 688.0	2 296.1	23 551
Trimmis	105	801	140	1 046	65 633.0	59 687.7	1 579 281
Untervaz	55	602	136	793	43 407.1	38 448.1	695 398
Zizers	115	970	224	1 309	75 388.7	71 150.5	1 874 865
Kreis Maienfeld	257	1 417	495	2 169	146 641.8	135 309.4	4 802 132
Fläsch	34	150	35	219	13 240.3	12 021.5	318 812
Jenins	45	185	74	304	19 518.3	17 753.3	526 391
Maienfeld	108	647	197	952	67 950.5	63 271.8	2 597 601
Malans	70	435	189	694	45 932.7	42 262.8	1 359 328
Kreis Schiers	158	1 101	213	1 472	77 933.1	69 246.5	1 364 694
Grüsch	79	348	71	498	25 364.7	22 277.6	426 715
Schiers	79	753	142	974	52 568.4	46 968.9	937 979
Kreis Seewis	58	490	178	726	34 134.2	30 227.4	511 323
Fanas	16	107	37	160	7 905.6	7 054.3	122 636
Seewis im Prättigau	37	338	130	505	23 842.8	21 130.0	370 470
Valzeina	5	45	11	61	2 385.8	2 043.1	18 217
Bezirk Vorderrhein	458	2 864	863	4 185	183 806.9	162 779.9	2 954 603
Kreis Disentis	458	2 864	863	4 185	183 806.9	162 779.9	2 954 603
Breil/Brigels	89	449	131	669	28 712.8	24 308.3	445 815
Disentis/Muster	145	803	232	1 180	51 690.3	46 007.1	972 162
Medel (Lucmagn)	15	163	72	250	10 035.6	8 858.7	127 051
Schlans	5	22	17	44	1 404.8	1 282.1	10 745
Sumvitg	53	508	141	702	32 060.6	28 505.9	488 030
Tujetsch	109	503	85	697	32 384.6	28 911.0	545 804
Trun	42	416	185	643	27 518.2	24 906.8	364 996

Pflichtige, Faktoren und Steuererträge nach Gemeinden

Normal- und Sonderfälle

G e m e i n d e n	I - - - Pflichtige nach Berufsgruppen - - I				I - - - Faktoren - - - I		Steuererträge in Fr.
	Selb- ständige	Unselb- ständige	Rentner, Pens.	Total	Reines Einkommen in 1000 Fr.	Steuerbares Einkommen in 1000 Fr.	
Kanton Aargau	15 138	166 630	56 758	238 526	14 784 453.6	13 388 512.3	361 224 517
Bezirk Aarau	1 407	20 330	8 434	30 171	1 875 937.8	1 717 683.5	48 169 336
Aarau	340	5 256	2 764	8 360	549 492.0	512 316.7	17 259 760
Biberstein	44	311	111	466	32 536.0	29 413.9	905 215
Buchs (AG)	116	1 968	898	2 982	180 529.7	164 546.3	3 975 722
Densbüren	25	201	94	320	16 820.2	14 983.2	241 577
Erlinsbach	91	994	332	1 417	95 356.6	86 515.5	2 673 920
Gränichen	150	1 857	751	2 758	164 957.8	149 062.7	3 569 272
Hirschtal	27	341	135	503	31 305.5	28 456.6	869 208
Küttigen	128	1 433	535	2 096	138 656.3	126 577.7	3 919 237
Muhlen	86	875	323	1 284	74 028.4	66 943.9	1 496 004
Oberentfelden	149	2 384	684	3 217	188 068.1	170 373.2	3 997 552
Rohr (AG)	65	826	325	1 216	68 865.3	62 790.3	1 395 971
Suhr	121	2 790	1 022	3 933	228 666.8	208 007.7	4 781 806
Unterentfelden	65	1 094	460	1 619	106 655.1	97 695.8	3 084 092
Bezirk Baden	2 944	38 117	11 550	52 611	3 438 005.5	3 135 064.6	92 448 438
Baden	426	5 384	1 696	7 506	512 920.8	472 314.6	16 309 901
Bellikon	40	370	69	479	33 802.4	30 742.2	962 866
Bergdietikon	118	723	163	1 004	90 279.7	84 234.8	3 939 834
Birmenstorf (AG)	68	686	192	946	63 870.3	57 928.6	1 584 680
Ennetbaden	101	1 027	352	1 480	111 172.5	103 103.4	4 064 530
Fislisbach	107	1 570	404	2 081	125 924.9	113 886.3	2 651 213
Freienwil	28	195	73	296	20 102.0	18 385.8	552 904
Gebenstorf	102	1 372	371	1 845	117 477.7	105 705.0	2 656 835
Killwangen	43	443	136	622	44 937.4	40 907.4	1 256 739
Künten	44	459	118	621	36 870.3	32 682.0	657 425
Mägenwil	28	398	128	554	33 999.8	30 751.4	702 650
Mellingen	107	1 294	293	1 694	104 278.8	93 019.7	2 410 159
Neuenhof	139	2 900	692	3 731	214 846.6	193 667.3	3 950 179
Niederrohrdorf	61	844	259	1 164	79 512.5	72 375.2	2 089 190
Oberehrendingen	43	486	177	706	45 210.0	41 205.0	1 229 314
Oberrohrdorf	87	1 053	293	1 433	113 553.9	104 510.3	4 294 035
Obersiggenthal	166	2 637	904	3 707	250 025.0	229 051.8	7 233 756
Remetschwil	49	379	86	514	38 835.3	35 539.2	1 366 958
Spreitenbach	217	3 375	605	4 197	248 004.1	222 481.5	4 850 022
Stetten (AG)	57	436	100	593	39 541.4	35 148.4	1 002 758
Turgi	54	851	311	1 216	70 771.6	63 751.8	1 455 701
Unterehrendingen	39	498	115	652	45 102.0	41 162.1	1 205 099
Untersiggenthal	129	1 921	514	2 564	164 780.3	147 958.0	3 808 845
Wettingen	438	5 968	2 744	9 150	568 405.6	523 461.1	14 816 977
Wohlenschwil	37	351	97	485	29 186.5	26 049.3	667 360
Würenlingen	91	1 078	279	1 448	96 256.4	87 468.4	2 472 093
Würenlos	125	1 419	379	1 923	138 337.7	127 574.0	4 256 415
Bezirk Bremgarten	1 790	19 075	5 044	25 909	1 680 563.6	1 522 569.6	44 471 611
Arni (AG)	40	340	63	443	35 805.3	33 119.4	1 327 156
Berikon	142	1 421	268	1 831	135 096.2	123 588.6	4 131 832
Bremgarten (AG)	146	1 850	535	2 531	152 632.0	138 566.2	3 693 921
Büttikon	28	190	45	263	16 664.8	14 566.3	387 398
Dottikon	64	1 060	259	1 383	83 839.6	74 955.1	1 748 835
Eggenwil	21	195	33	249	16 902.9	15 211.7	427 612
Fischbach-Göselikon	40	318	64	422	27 545.3	24 686.0	661 664
Hägglingen	66	560	236	862	49 677.8	44 640.9	1 068 247
Hermetschwil-Staffeln	31	206	69	306	20 043.6	18 058.3	520 187
Hilfikon	14	57	20	91	5 233.0	4 602.6	90 447
Jonen	55	342	85	482	33 859.6	30 613.0	986 711
Niederwil (AG)	68	592	133	793	50 159.0	44 312.2	1 084 617
Oberlunkhofen	51	402	76	529	41 228.9	37 953.0	1 368 954
Oberwil-Lieli	70	526	105	701	57 893.0	53 526.2	2 311 150
Rudolfstetten-Fr'berg	100	1 473	254	1 827	123 225.3	112 603.4	3 326 399
Sarmenstorf	56	560	177	793	46 056.7	40 983.0	921 459
Tägerig	36	317	94	447	26 432.2	23 551.8	539 053
Uerwil	16	106	27	149	7 292.4	6 420.5	98 154
Unterlunkhofen	32	288	64	384	25 353.4	23 015.3	678 393
Villmergen	132	1 515	527	2 174	125 344.8	112 722.2	2 569 440
Widen	112	1 356	234	1 702	141 687.3	129 857.2	5 218 151
Wohlen (AG)	348	4 199	1 443	5 990	350 335.7	317 051.5	8 153 758
Zufikon	105	1 129	208	1 442	100 315.2	90 715.5	2 925 981
Islisberg	17	73	25	115	7 939.6	7 249.7	232 092

Pflichtige, Faktoren und Steuererträge nach Gemeinden

Normal- und Sonderfälle

G e m e i n d e n	I - - - Pflichtige nach Berufsgruppen - - - I				I - - - Faktoren - - - I		Steuererträge in Fr.
	Selb- ständige	Unselb- ständige	Rentner, Pens.	Total	Reines Einkommen in 1000 Fr.	Steuerbares Einkommen in 1000 Fr.	
Bezirk Brugg	1 104	13 224	4 515	18 843	1 189 339.7	1 074 855.9	28 465 314
Auenstein	41	410	149	600	38 811.0	35 356.0	1 027 844
Birr	43	1 130	205	1 378	84 130.0	74 393.8	1 544 105
Birrhard	20	180	43	243	16 644.6	14 941.0	377 323
Bözen	14	154	62	230	13 074.9	11 552.7	229 370
Brugg	197	3 079	1 249	4 525	282 822.7	258 090.2	7 188 762
Effingen	20	164	53	237	13 557.9	12 043.5	264 627
Elfingen	8	49	39	96	5 187.8	4 584.9	80 934
Gallenkirch	3	23	15	41	2 585.3	2 290.3	43 666
Habsburg	7	101	27	135	10 672.7	9 749.1	398 876
Hausen bei Brugg	46	685	182	913	61 719.2	56 232.4	1 751 609
Hottwil	20	42	28	90	5 356.6	4 730.1	105 397
Linn	8	29	8	45	2 615.8	2 267.2	41 558
Lupfig	49	482	117	648	41 147.4	37 393.1	971 065
Mandach	17	81	35	133	7 459.1	6 546.0	156 908
Mönthal	18	118	31	167	9 955.6	8 860.1	205 998
Mülligen	24	197	47	268	18 499.2	16 430.5	435 159
Oberbözberg	15	106	36	157	9 898.3	8 823.4	211 707
Oberflachs	18	128	43	189	11 105.2	9 919.5	221 603
Remigen	41	279	65	385	26 751.0	23 591.4	620 797
Riniken	43	481	105	629	43 898.3	39 887.1	1 242 486
Rüfenach	16	183	61	260	16 494.9	14 730.5	350 849
Scherz	24	149	51	224	14 005.3	12 518.4	315 973
Schinznach Bad	29	393	122	544	35 686.1	32 263.2	906 537
Schinznach Dorf	44	442	177	663	43 731.0	39 868.8	1 204 534
Stilli	7	150	45	202	10 847.6	9 812.3	162 916
Thalheim (AG)	38	215	70	323	19 775.7	17 721.0	414 678
Umiken	26	294	122	442	29 453.0	27 200.8	830 675
Unterbözberg	32	172	82	286	18 433.0	16 607.4	509 851
Veltheim (AG)	39	384	114	537	33 790.5	30 168.9	737 067
Villigen	31	399	103	533	35 356.4	31 821.3	815 276
Villnachern	32	406	147	585	36 157.4	32 508.5	797 806
Windisch	134	2 119	882	3 135	189 716.2	171 952.5	4 299 358
Bezirk Kulm	1 180	10 262	4 250	15 692	871 792.4	780 524.9	17 211 778
Beinwil am See	99	714	401	1 214	71 434.9	65 300.2	1 838 282
Birrwil	45	262	136	443	26 014.6	23 628.8	677 595
Burg (AG)	13	347	135	495	26 795.1	23 781.9	460 159
Dürrenäsch	34	305	142	481	29 707.4	26 792.0	811 231
Gontenschwil	80	589	301	970	51 261.9	45 632.5	841 651
Holziken	38	351	83	472	26 143.3	23 244.7	467 420
Leimbach (AG)	21	106	48	175	9 738.3	8 714.6	184 772
Leutwil	32	181	63	276	15 099.2	13 465.7	245 265
Menziken	121	1 581	609	2 311	128 302.5	114 924.5	2 539 505
Oberkulm	72	685	255	1 012	56 465.3	50 482.3	1 132 862
Reinach (AG)	268	2 161	817	3 246	175 093.7	156 415.0	3 123 800
Schlossrued	59	203	103	365	19 120.3	16 594.4	299 909
Schmiedrued	55	301	121	477	22 662.2	19 856.9	293 786
Schöftland	80	780	404	1 264	70 370.2	63 522.2	1 491 442
Teufenthal (AG)	40	538	188	766	44 754.9	39 936.6	866 387
Unterkulm	85	817	318	1 220	71 299.5	63 914.0	1 449 243
Zetzwil	38	341	126	505	27 529.1	24 318.6	488 469
Bezirk Laufenburg	693	7 101	2 357	10 151	589 976.6	527 440.3	11 972 390
Eiken	45	499	149	693	40 432.3	36 477.7	787 472
Etzgen	8	99	42	149	8 899.5	7 944.9	169 764
Frick	85	1 232	359	1 676	97 589.4	87 749.5	2 065 099
Gansingen	27	280	86	393	20 702.8	18 101.2	273 955
Gipf-Oberfrick	68	677	194	939	60 597.4	54 140.4	1 534 698
Herznach	33	281	120	434	26 230.6	23 265.7	568 526
Hornussen	25	204	78	307	15 594.5	13 880.7	212 320
Ittenthal	16	57	25	98	5 246.7	4 593.5	78 062
Kaisten	49	570	177	796	47 895.6	43 199.4	1 013 521
Laufenburg	49	615	198	862	55 239.6	49 983.6	1 507 421
Mettau	11	80	30	121	6 310.4	5 561.8	90 612
Münchwilen (AG)	11	209	79	299	19 533.7	18 031.2	528 982
Oberhof	26	112	61	199	9 994.9	8 724.5	137 573
Oberhofen (AG)	17	85	27	129	6 496.9	5 627.7	84 835
Oeschgen	30	216	73	319	17 597.5	15 527.5	285 222

Pflichtige, Faktoren und Steuererträge nach Gemeinden

Normal- und Sonderfälle

G e m e i n d e n	I- - - Pflichtige nach Berufsgruppen - - - I				I- - - Faktoren - - - I		Steuererträge in Fr.
	Selb- ständige	Unselb- ständige	Rentner, Pens.	Total	Reines Einkommen in 1000 Fr.	Steuerbares Einkommen in 1000 Fr.	
Schwaderloch	12	160	69	241	13 095.6	11 769.1	200 969
Sisseln	22	442	74	538	33 739.5	30 223.4	700 057
Sulz (AG)	39	279	120	438	22 142.2	19 627.7	317 709
Ueken	13	177	44	234	13 230.7	11 825.5	211 639
Wil (AG)	28	154	63	245	12 789.8	11 104.2	196 289
Wittnau	19	295	102	416	22 940.9	20 273.1	414 135
Wülflinswil	38	195	87	320	17 181.8	15 186.3	324 745
Zeihen	22	183	100	305	16 494.3	14 621.7	268 785
Bezirk Lenzburg	1 268	13 364	4 991	19 623	1 206 050.1	1 089 540.7	28 530 849
Ammerswil	26	119	53	198	13 312.4	12 083.1	393 622
Boniswil	33	350	121	504	31 839.2	28 774.5	792 693
Brunegg	22	114	37	173	10 433.0	9 418.8	192 727
Dintikon	44	330	113	487	29 836.7	26 812.8	668 280
Egliswil	38	284	98	420	26 152.3	23 473.6	621 381
Fahrwangen	52	454	173	679	38 506.4	34 461.8	781 065
Hallwil	20	198	79	297	16 283.0	14 674.3	343 035
Hendschiken	21	196	95	312	17 644.1	15 658.4	299 545
Holderbank (AG)	12	278	98	388	22 033.5	19 796.4	381 387
Hunzenschwil	88	838	221	1 147	66 537.1	59 838.3	1 247 622
Lenzburg	189	2 354	960	3 503	225 213.4	205 702.5	6 409 355
Meisterschwanden	79	596	200	875	56 903.5	51 662.7	1 650 788
Möriken-Wildegg	106	1 024	443	1 573	106 423.6	96 801.3	2 881 906
Niederlenz	74	1 204	405	1 683	97 420.4	87 405.6	1 835 908
Ochmarsingen	42	621	264	927	50 010.1	44 989.9	871 696
Rupperswil	101	1 001	425	1 527	94 272.3	85 003.6	1 991 204
Schafisheim	61	690	210	961	55 220.0	49 308.4	970 891
Seengen	86	592	235	913	63 423.5	57 811.3	2 124 747
Seon	132	1 395	474	2 001	119 610.2	106 509.0	2 520 192
Staufen	42	726	287	1 055	64 975.4	59 354.4	1 552 805
Bezirk Muri	1 240	7 227	2 101	10 568	615 907.4	547 468.5	12 447 258
Abtwil	24	91	45	160	7 973.7	6 814.6	106 552
Aristau	59	292	61	412	24 895.9	22 340.5	550 727
Auw	71	327	99	497	27 295.8	24 156.3	468 564
Beinwil-Freiamt	59	208	84	351	18 411.5	15 801.5	276 933
Benzenschwil	24	134	46	204	10 861.8	9 607.6	198 149
Besenbüren	27	108	32	167	9 841.9	8 670.8	184 644
Bettwil	39	137	30	206	12 482.8	10 986.8	285 493
Boswil	94	630	211	935	52 202.0	46 198.7	908 047
Bünzen	53	223	91	367	21 056.2	18 611.6	372 865
Buttwil	53	266	60	379	23 707.8	20 806.6	517 579
Dietwil	49	274	81	404	21 159.5	18 667.0	347 612
Geltwil	15	45	12	72	4 553.2	4 028.1	117 471
Kallern	26	85	20	131	7 840.5	6 944.7	169 209
Merenschwand	94	512	163	769	44 193.5	39 776.2	955 082
Mühlau	63	254	54	371	20 789.0	18 512.0	370 870
Muri (AG)	187	1 834	515	2 536	151 805.4	136 214.8	3 393 899
Oberrüti	45	233	40	318	18 335.5	15 978.6	305 720
Rottenschwil	26	173	42	241	15 521.5	13 764.5	338 613
Sins	156	811	268	1 235	73 959.0	65 773.9	1 582 813
Waltenschwil	76	590	147	813	49 020.9	43 813.7	996 416
Bezirk Rheinfelden	918	11 200	3 803	15 921	998 829.3	904 917.1	23 913 342
Hellikon	38	169	82	289	15 398.7	13 488.0	219 814
Kaiseraugst	72	1 330	416	1 818	119 930.7	109 436.9	2 937 064
Magden	74	830	276	1 180	89 920.8	81 633.8	2 842 892
Möhlin	186	2 454	868	3 508	215 788.9	195 160.5	4 823 700
Mumpf	22	259	121	402	22 046.1	20 211.9	385 008
Obermumpf	28	273	96	397	21 448.2	18 932.5	330 519
Olsberg	16	86	19	121	9 824.0	8 784.0	331 751
Rheinfelden	230	3 506	1 197	4 933	310 161.8	282 408.6	8 042 860
Schupfart	43	177	57	277	15 062.8	13 412.3	243 904
Stein (AG)	50	750	185	985	58 499.2	52 800.7	1 151 438
Wallbach	40	434	137	611	38 776.1	35 255.6	983 798
Wegenstetten	28	256	90	374	20 957.8	18 546.0	327 009
Zeiningen	65	502	173	740	45 344.8	40 885.0	1 013 031
Zuzgen	26	174	86	286	15 669.4	13 961.3	280 554

Pflichtige, Faktoren und Steuererträge nach Gemeinden

Normal- und Sonderfälle

G e m e i n d e n	I- - - Pflichtige nach Berufsgruppen - - - I				I- - - Faktoren - - - I		Steuererträge in Fr.
	Selb- ständige	Unselb- ständige	Rentner, Pens.	Total	Reines Einkommen in 1000 Fr.	Steuerbares Einkommen in 1000 Fr.	
Bezirk Zofingen	1 646	17 917	6 816	26 379	1 525 866.1	1 376 526.8	34 240 353
Aarburg	103	1 941	715	2 759	152 093.4	136 233.0	2 842 255
Attelwil	16	87	32	135	7 823.6	6 905.3	152 600
Bottenwil	31	218	80	329	18 068.0	16 019.9	320 083
Brittnau	127	975	386	1 488	81 033.4	72 395.9	1 361 666
Kirchleerau	28	206	73	307	16 484.8	14 612.1	279 333
Kölliken	128	1 102	436	1 666	94 367.3	84 485.2	1 897 784
Moosleerau	34	227	67	328	18 347.4	16 296.0	364 569
Mühlethal	19	227	64	310	19 388.3	17 390.2	410 712
Murgenthal	84	808	408	1 300	70 728.0	63 096.1	1 303 360
Oftringen	239	3 420	1 017	4 676	261 158.5	234 927.6	4 861 141
Reitnau	49	253	118	420	21 467.5	18 979.3	346 671
Rothrist	197	2 108	809	3 114	183 600.2	164 902.5	4 130 460
Safenwil	94	965	367	1 426	76 539.7	68 642.6	1 260 729
Staffelbach	56	296	81	433	23 596.6	21 024.7	388 905
Strengelbach	81	1 387	431	1 899	106 241.4	95 301.4	2 027 267
Verkheim	63	371	134	568	28 979.1	25 493.8	453 637
Vordemwald	54	457	211	722	39 380.3	35 235.4	727 221
Wiliberg	14	40	12	66	3 533.9	3 126.1	53 441
Zofingen	229	2 829	1 375	4 433	303 034.7	281 459.7	11 058 519
Bezirk Zurzach	948	8 813	2 897	12 658	792 185.1	711 920.4	19 353 848
Baldingen	23	54	20	97	5 897.2	5 303.6	139 552
Böbikon	11	37	15	63	3 428.0	2 944.5	50 329
Böttstein	80	1 152	318	1 550	95 438.3	84 911.4	2 161 478
Döttingen	90	1 033	370	1 493	89 245.2	79 963.6	1 912 034
Endingen	67	518	148	733	45 021.1	40 702.4	987 044
Fisibach	21	106	29	156	9 863.0	8 798.8	221 550
Full-Reuenthal	25	196	82	303	18 119.7	16 060.9	359 169
Kaiserstuhl	21	150	54	225	14 198.1	12 903.2	319 937
Klingnau	71	846	299	1 216	74 600.2	67 125.7	1 655 096
Koblentz	34	510	146	690	37 554.1	33 152.5	622 339
Leibstadt	35	381	103	519	30 625.5	27 304.2	593 795
Lengnau (AG)	93	673	162	928	57 466.7	51 850.2	1 301 467
Leuggern	74	581	168	823	49 351.8	43 369.2	935 030
Mellikon	11	57	29	97	5 719.5	5 111.7	111 552
Rekingen (AG)	19	286	81	386	23 123.2	20 530.9	408 992
Rietheim	13	123	37	173	9 394.8	8 279.2	137 251
Rümikon	12	64	19	95	5 683.7	5 028.2	110 423
Schneisingen	62	329	100	491	34 167.3	30 921.5	936 318
Siglistorf	18	177	49	244	14 619.2	13 109.3	294 845
Tegerfelden	42	250	86	378	25 629.7	23 084.7	685 223
Unterendingen	16	95	24	135	9 516.1	8 481.2	228 414
Wislikofen	22	89	31	142	8 076.7	7 024.8	152 897
Zurzach	88	1 106	527	1 721	125 446.0	115 958.7	5 029 113

Pflichtige, Faktoren und Steuererträge nach Gemeinden

Normal- und Sonderfälle

G e m e i n d e n	I- - - Pflichtige nach Berufsgruppen - - I				I- - - Faktoren - - - I		Steuererträge in Fr.
	Selb- ständige	Unselb- ständige	Rentner, Pens.	Total	Reines Einkommen in 1000 Fr.	Steuerbares Einkommen in 1000 Fr.	
Kanton Thurgau	8 714	73 222	21 030	102 966	5 929 146.7	5 313 714.2	131 106 788
Bezirk Arbon	1 256	12 139	4 176	17 571	982 353.5	883 919.9	21 319 601
Arbon	288	4 655	1 678	6 621	356 354.0	321 595.2	7 098 300
Dorwil	17	129	34	180	9 706.9	8 479.7	195 497
Egnach	245	1 202	393	1 840	107 377.6	95 881.2	2 578 386
Hefenhofen	74	289	88	451	24 743.4	21 832.5	482 659
Horn	55	888	248	1 191	71 030.1	64 977.5	1 812 271
Kesswil	41	279	72	392	22 015.7	19 707.3	484 060
Roggwil (TG)	123	550	188	861	52 241.0	47 113.0	1 272 129
Romanshorn	256	3 194	1 185	4 635	258 988.2	232 843.3	5 602 351
Salmsach	50	431	111	592	31 306.6	27 450.0	536 171
Scemmeri	36	137	40	213	10 790.7	9 604.2	175 151
Uttwil	71	385	139	595	37 799.3	34 436.0	1 082 596
Bezirk Bischofszell	1 157	9 171	2 968	13 296	717 052.9	636 100.5	13 400 813
Amriswil	368	3 482	1 166	5 016	266 918.1	238 559.5	5 166 573
Bischofszell	124	1 593	586	2 303	125 163.5	111 838.8	2 433 036
Erlen	101	727	214	1 042	54 762.5	47 879.0	874 214
Hauptwil	116	530	153	799	43 475.7	38 056.6	755 667
Hohentannen	60	121	45	226	12 667.6	11 208.1	260 421
Neukirch an der Thur	101	766	193	1 060	54 976.4	47 724.0	847 573
Sulgen	154	1 390	429	1 973	108 922.0	96 367.5	1 971 917
Zihlschlacht	133	562	182	877	50 167.1	44 467.0	1 091 412
Bezirk Diessenhofen	279	1 987	536	2 802	164 055.1	146 751.3	3 772 127
Basadingen	165	824	248	1 237	71 381.1	63 391.5	1 497 533
Diessenhofen	114	1 163	288	1 565	92 674.0	83 359.8	2 274 594
Bezirk Frauenfeld	1 339	14 596	3 307	19 242	1 176 024.3	1 063 508.7	28 648 081
Aadorf	221	2 547	544	3 312	194 064.6	173 985.1	3 986 540
Falben-Wellhausen	55	578	128	761	43 812.8	39 039.3	785 114
Frauenfeld	535	8 329	1 904	10 768	674 466.9	616 256.7	18 278 356
Gachnang	144	988	209	1 341	84 084.4	75 038.2	1 833 442
Hüttlingen	45	222	48	315	18 078.9	15 796.8	309 988
Matzingen	69	708	132	909	49 613.7	43 835.7	886 519
Neunforn	55	252	76	383	23 167.1	20 554.9	475 602
Stettfurt	35	252	68	355	23 096.4	20 805.6	629 092
Thundorf	66	269	92	427	24 920.8	22 088.6	546 615
Uesslingen	114	451	106	671	40 718.7	36 107.8	916 813
Bezirk Kreuzlingen	1 342	12 012	3 339	16 693	982 360.8	887 291.8	24 555 793
Alterswilen	109	400	103	612	35 136.9	31 346.5	819 910
Altnau	100	516	108	724	42 755.8	38 095.2	999 950
Ermatingen	129	812	258	1 199	74 522.2	68 095.8	2 185 160
Gottlieben	15	149	25	189	11 802.5	10 819.0	356 623
Güttingen	67	386	110	563	31 711.1	28 409.1	731 978
Illighausen	77	372	107	556	29 999.9	26 203.9	459 882
Kreuzlingen	458	6 649	1 913	9 020	515 027.8	466 018.4	11 892 434
Langrickenbach	72	227	78	377	18 974.9	16 568.9	266 691
Scherzingen	107	1 276	298	1 681	121 594.0	111 632.3	4 570 536
Tägerwilen	125	979	259	1 363	81 454.8	73 031.2	2 034 379
Wäldi	83	246	80	409	19 380.9	17 071.5	238 250
Bezirk Münchwilen	1 321	10 480	2 547	14 348	812 620.7	719 170.3	15 741 394
Affeltrangen	122	613	151	886	48 526.2	42 630.7	858 610
Bichelsee	105	703	190	998	55 488.5	49 244.8	993 301
Fischingen	150	649	211	1 010	55 311.9	48 284.1	1 003 059
Lommis	101	664	140	905	50 125.8	44 517.3	997 930
Münchwilen (TG)	95	1 266	341	1 701	101 045.1	89 947.9	2 208 109
Rickenbach bei Wil	92	1 512	230	1 834	100 920.7	89 776.4	1 829 699
Schönholzerswilen	71	192	71	334	16 440.2	14 220.8	225 280
Sirnach	259	3 086	697	4 042	233 047.8	207 378.2	4 666 526
Tobel	102	535	138	775	42 672.6	37 515.6	768 056
Wängi	129	1 033	293	1 455	86 932.8	76 444.6	1 795 088
Wuppenau	96	227	85	408	22 109.1	19 209.9	395 736

Pflichtige, Faktoren und Steuererträge nach Gemeinden

Normal- und Sonderfälle

G e m e i n d e n	I - - - Pflichtige nach Berufsgruppen - - - I			I - - - Faktoren - - - I	Steuererträge in Fr.		
	Selb- ständige	Unselb- ständige	Rentner, Pens.			Reines Einkommen in 1000 Fr.	Steuerbares Einkommen in 1000 Fr.
Bezirk Steckborn	883	5 108	1 642	7 633	434 298.5	386 300.6	9 308 071
Berlingen	36	273	108	417	23 365.5	21 146.6	566 224
Eschenz	87	411	156	654	36 469.7	32 083.4	649 859
Herdern	48	245	71	364	19 345.5	16 927.3	335 587
Homburg	79	181	57	317	18 463.3	16 158.0	419 189
Hüttwilen	102	395	108	605	37 907.8	33 828.5	905 127
Mammern	5	31	2	38	2 832.7	2 636.6	158 220
Müllheim	69	659	174	902	50 549.4	44 906.5	948 582
Pfyn	126	696	151	973	55 949.4	49 357.2	1 092 915
Raperswilen	33	101	35	169	8 649.3	7 470.1	116 174
Salenstein	44	333	116	493	34 826.9	32 132.0	1 322 327
Steckborn	165	1 301	495	1 961	107 421.3	95 447.8	2 116 808
Wagenhausen	89	482	169	740	38 517.7	34 206.6	677 059
Bezirk Weinfelden	1 137	7 729	2 515	11 381	660 380.9	590 671.1	14 360 908
Amlikon	99	278	91	468	25 091.4	22 114.6	451 023
Berg (TG)	155	810	246	1 211	73 813.3	65 791.0	1 663 731
Birwinken	101	366	119	586	29 361.2	25 784.0	398 218
Bürglen (TG)	114	1 070	272	1 456	79 219.1	69 661.7	1 332 359
Bussnang	144	640	206	990	54 642.1	47 893.4	1 016 863
Hugelshofen	52	148	55	255	12 893.4	11 243.8	174 547
Märstetten	108	670	172	950	58 706.0	52 773.3	1 471 346
Weinfelden	256	3 175	1 170	4 601	278 283.4	252 727.4	6 961 108
Wigoltingen	108	572	184	864	48 371.0	42 681.9	891 713

Contribuables, facteurs et rendements de l'impôt par communes

Cas normaux et cas spéciaux

C o m m u n e s	I- Contribuables par groupes de professions-I				I- - - Facteurs - - - I		Rendements de l'impôt en fr.
	Pers.indé- pendantes	Pers. dé- pendantes	Rentiers, Retraités	Total	Revenu net en 1000 fr.	Revenu imposable en 1000 fr.	
Cantone Ticino	12 135	93 477	34 229	139 841	7 430 774.1	6 812 771.0	208 909 583
Distretto di Bellinzona	1 185	12 823	4 823	18 831	992 077.3	899 385.4	20 128 531
Arbedo-Castione	83	1 226	334	1 643	83 188.0	74 523.1	1 375 432
Bellinzona	469	5 063	2 224	7 756	420 288.0	384 377.2	9 667 397
Cadenazzo	53	495	141	689	33 475.7	29 666.1	479 975
Camorino	60	538	217	815	44 056.2	40 068.8	869 468
Giubiasco	189	2 191	827	3 207	169 672.7	153 701.9	3 458 639
Gnosca	11	140	40	191	9 947.2	9 015.6	177 573
Gorduno	11	213	74	298	14 838.4	13 445.2	212 731
Gudo	33	165	64	262	15 001.4	13 746.6	449 453
Isone	19	114	32	165	7 001.9	6 284.7	91 593
Lumino	27	352	153	532	27 691.9	24 935.6	560 376
Medeglia	11	107	30	148	6 945.2	6 292.1	86 160
Moleno	5	26	6	37	1 493.5	1 324.2	14 454
Monte Carasso	37	477	204	718	35 866.0	32 252.2	514 367
Pianezzo	14	128	73	215	10 967.3	10 114.5	264 259
Preonzo	11	128	40	179	9 114.9	8 059.9	136 951
Robasacco	4	31	11	46	1 955.9	1 768.5	21 532
Sant'Antonino	63	599	123	785	38 609.4	34 059.0	520 827
Sant'Antonio	9	42	22	73	3 128.5	2 811.3	31 338
Sementina	76	788	208	1 072	58 835.2	52 938.9	1 196 006
Distretto di Blenio	373	1 352	552	2 277	96 273.0	86 398.8	1 441 723
Aquila	35	116	57	208	8 237.2	7 317.5	97 556
Campo (Blenio)	19	15	8	42	2 001.9	1 819.7	39 850
Castro	7	11	8	26	1 020.7	932.7	11 963
Corzoneso	24	111	35	170	7 547.6	6 818.6	105 733
Dongio	25	101	54	180	9 258.3	8 399.8	249 577
Ghirone	4	10	5	19	570.0	514.0	4 178
Largario	5	2	1	8	397.9	359.6	10 673
Leontica	18	76	32	126	5 192.6	4 647.8	63 134
Lottigna	7	21	9	37	1 142.9	1 056.1	9 994
Ludiano	12	77	33	122	4 727.1	4 265.2	50 067
Malvaglia	79	339	111	529	22 057.9	19 697.6	310 747
Marolta	4	8	10	22	923.3	866.3	17 234
Olivone	64	199	92	355	14 973.5	13 266.9	206 026
Ponto-Valentino	15	66	30	111	4 365.7	3 911.2	49 219
Prugiasco	11	37	11	59	2 216.9	1 961.2	19 181
Semione	31	86	27	144	6 568.9	6 008.4	136 720
Torre	13	77	29	119	5 070.6	4 556.2	59 871
Distretto di Leventina	407	3 031	1 179	4 617	219 577.3	198 067.8	4 004 644
Airolo	77	522	222	821	41 891.6	37 781.9	818 356
Anzonico	3	24	11	38	1 578.1	1 405.2	14 010
Bedretto	7	14	17	38	1 785.5	1 719.0	60 978
Bodio	30	352	155	537	25 547.8	23 206.4	410 286
Calonico	4	9	8	21	670.7	597.6	4 859
Calpiogna	7	17	7	31	1 190.3	1 043.0	13 370
Campello	5	35	9	49	1 103.7	1 019.2	19 347
Cavagnago	9	21	11	41	1 634.2	1 433.8	16 924
Chiggionna	18	121	55	194	9 754.2	8 868.1	187 158
Chironico	16	126	52	194	7 969.0	7 174.1	78 287
Dalpe	11	51	14	76	4 801.1	4 443.5	250 864
Faido	54	445	158	657	35 063.2	31 658.1	816 579
Giornico	19	319	131	469	21 583.0	19 423.5	311 578
Mairengo	7	77	22	106	4 270.7	3 695.6	37 566
Osco	11	29	11	51	1 951.8	1 787.8	60 458
Personico	5	122	44	171	7 593.9	6 762.9	81 052
Pollegio	26	224	63	313	14 098.1	12 543.2	155 014
Prato (Leventina)	30	113	42	185	9 010.2	8 148.7	197 674
Quinto	59	368	132	559	25 834.3	23 373.3	451 351
Rossura	6	14	5	25	769.6	650.5	5 319
Sobrio	3	28	10	41	1 476.3	1 332.4	13 614

Contribuables, facteurs et rendements de l'impôt par communes

Cas normaux et cas spéciaux

C o m m u n e s	I- Contribuables par groupes de professions-I				I- - - Facteurs - - - I		Rendements de l'impôt en fr.
	Pers.indé- pendantes	Pers. dé- pendantes	Rentiers, Retraités	Total	Revenu net en 1000 fr.	Revenu imposable en 1000 fr.	
Distretto di Locarno	3 138	18 336	7 133	28 607	1 423 324.1	1 313 580.7	41 867 025
Ascona	366	1 899	792	3 057	173 505.2	164 299.2	7 963 731
Aurassio	6	21	6	33	1 285.0	1 130.1	12 850
Berzona	2	24	13	39	1 008.7	911.0	14 964
Borgnone	12	48	22	82	2 837.3	2 572.1	38 755
Brione (Verzasca)	14	46	17	77	2 897.8	2 576.7	24 384
Brione sopra Minusio	30	187	79	296	15 066.9	14 269.8	628 725
Brissago	127	873	348	1 348	51 997.3	48 486.0	1 622 674
Caviano	8	76	15	99	3 355.4	3 039.0	67 981
Cavigliano	50	150	71	271	13 558.8	12 382.6	306 121
Comologno	20	35	15	70	2 571.0	2 360.1	27 345
Contone	35	161	59	255	13 090.5	11 878.2	230 028
Corippo	2	11	2	15	730.7	671.5	29 028
Crana	4	16	8	28	972.1	897.2	10 058
Cugnasco	58	256	92	406	20 311.6	18 468.8	476 225
Frasco	6	32	7	45	1 653.5	1 500.9	16 026
Gerra (Gambarogno)	13	137	45	195	6 671.7	6 256.3	156 227
Gerra (Verzasca)	78	311	109	498	23 241.6	21 079.4	385 820
Gordola	220	1 104	330	1 654	82 555.8	74 622.6	1 505 401
Gresso	5	14	7	26	946.4	874.4	9 255
Indemini	12	10	8	30	1 059.7	965.9	21 526
Intragna	67	242	113	422	19 149.9	17 389.3	347 919
Lavertezzo	51	298	87	436	17 903.8	16 094.1	228 278
Locarno	601	4 395	1 771	6 767	329 055.5	301 382.5	8 056 755
Loco	20	52	31	103	3 620.3	3 225.8	38 000
Losone	298	1 813	529	2 640	137 312.3	125 122.9	3 307 664
Magadino	64	535	155	754	31 424.4	28 307.8	463 561
Mergoscia	15	63	19	97	2 953.8	2 743.6	38 890
Minusio	307	1 989	922	3 218	178 603.2	166 160.6	6 153 058
Mosogno	10	20	10	40	1 427.4	1 333.8	16 323
Muralto	122	896	482	1 500	80 083.0	75 048.7	3 007 752
Orselina	64	262	151	477	25 939.0	24 490.4	1 067 764
Palagnedra	8	30	14	52	1 855.8	1 727.6	21 634
Piazzogna	21	153	33	207	7 845.5	7 147.4	166 737
Ronco sopra Ascona	60	380	136	576	29 439.7	28 041.2	1 544 272
Russo	8	24	14	46	1 883.1	1 661.2	35 574
San Mazzaro	44	232	98	374	13 630.9	12 645.8	290 314
Sant Abbondio	10	73	30	113	3 902.3	3 616.2	91 605
Sonogno	13	26	7	46	1 787.2	1 603.7	13 092
Tegna	54	175	67	296	26 878.5	25 308.3	1 560 085
Tenero-Contra	109	613	208	930	47 061.0	42 890.0	1 102 245
Vergeletto	13	17	9	39	1 450.0	1 302.6	12 894
Verscio	57	270	88	415	20 585.8	18 819.0	411 935
Vira (Gambarogno)	35	265	88	388	15 042.8	13 682.1	298 261
Vogorno	19	102	26	147	5 171.9	4 594.3	49 289
Distretto di Lugano	4 828	39 451	13 655	57 934	3 277 822.3	3 021 890.5	108 954 299
Agno	126	1 222	298	1 646	88 450.6	80 500.4	2 289 595
Agra	20	109	31	160	10 172.2	9 379.7	364 649
Aranno	14	75	39	128	6 182.6	5 686.6	151 246
Arogno	40	237	109	386	17 496.7	15 937.9	356 824
Arosio	28	154	40	222	11 213.6	10 377.1	370 870
Astano	18	58	51	127	5 279.3	4 873.0	96 159
Barbengo	43	418	85	546	31 238.3	28 554.3	1 064 250
Bedano	32	322	72	426	22 174.8	19 910.9	381 450
Bedigliora	20	138	60	218	10 003.1	9 051.8	175 889
Bidogno	15	97	37	149	6 696.1	6 101.6	121 944
Bioggio	51	435	125	611	39 918.2	36 652.1	1 448 280
Bironico	23	140	47	210	10 314.1	9 270.9	172 801
Bissone	45	313	110	468	23 503.9	22 123.4	952 649
Bogno	7	31	13	51	1 998.2	1 827.2	25 427
Bosco-Luganese	13	91	31	135	9 216.5	8 420.8	329 439
Breganzona	168	1 456	521	2 145	129 502.4	118 606.8	4 409 830
Breno	7	57	37	101	4 122.7	3 732.5	57 779
Brusino-Arsizio	21	149	68	238	11 322.3	10 433.2	309 768
Cademario	31	208	64	303	15 375.4	14 205.9	499 998
Cadempino	43	348	99	490	25 538.3	23 046.8	519 825
Cadro	65	572	127	764	39 637.9	35 872.4	1 128 692
Cagiallo	26	176	54	256	14 029.8	12 805.0	304 693
Camignolo	24	175	56	255	12 947.6	11 690.8	247 290
Canobbio	56	595	154	805	44 560.0	40 590.3	1 044 691

Contribuables, facteurs et rendements de l'impôt par communes

Cas normaux et cas spéciaux

C o m m u n e s	I- Contribuables par groupes de professions-I				I- - - Facteurs - - - I		Rendements de l'impôt en fr.
	Pers.indé- pendantes	Pers. dé- pendantes	Rentiers, Retraités	Total	Revenu net en 1000 fr.	Revenu imposable en 1000 fr.	
Carabbia	16	147	47	210	12 562.2	11 466.8	360 112
Carabietta	2	35	13	50	3 798.7	3 627.4	225 008
Carona	46	244	70	360	17 697.4	16 170.0	632 529
Caslano	122	1 041	311	1 474	72 559.3	65 181.0	1 589 729
Certara	4	16	8	28	1 039.9	902.0	10 775
Cimadara	6	28	9	43	1 690.3	1 546.7	18 089
Cimo	8	66	15	89	4 820.9	4 434.3	159 256
Comano	87	472	174	733	55 149.6	51 470.9	2 408 338
Corticiasca	5	29	8	42	1 587.3	1 402.8	16 142
Croglio	44	213	102	359	27 357.3	25 533.8	1 421 316
Cureggia	4	35	15	54	5 063.5	4 806.7	310 459
Cureglia	49	376	91	516	40 930.5	37 875.6	1 824 882
Curio	26	127	51	204	9 647.7	8 681.0	213 947
Davesco-Soragno	40	306	92	438	25 957.1	23 431.8	689 554
Fescoggia	6	28	9	43	1 952.7	1 715.7	23 703
Gandria	14	80	30	124	5 885.9	5 570.3	160 735
Gentilino	77	417	148	642	49 774.2	46 837.5	2 448 689
Grancia	12	111	18	141	6 403.6	5 737.5	80 177
Gravesano	42	338	76	456	26 548.1	23 894.1	582 311
Iseo	5	23	6	34	1 383.4	1 255.4	22 636
Lamone	43	476	135	654	31 156.0	27 805.9	467 123
Lopagno	19	144	48	211	8 916.2	8 064.8	145 569
Lugaggia	19	179	59	257	13 138.5	11 874.9	267 533
Lugano	898	8 274	3 852	13 024	754 934.2	707 375.4	30 141 101
Magliaso	55	367	152	574	32 279.3	29 624.7	973 049
Manno	32	311	70	413	28 142.3	25 815.2	989 393
Maroggia	24	247	75	346	15 167.2	14 054.3	493 985
Massagno	188	1 793	659	2 640	153 699.3	142 381.4	5 062 778
Melano	37	313	97	447	23 223.9	21 149.3	576 297
Melide	60	595	172	827	38 655.7	35 425.2	1 082 112
Mezzovico-Vira	27	257	94	378	19 938.6	18 039.4	426 453
Migliaglia	14	66	15	95	4 252.4	3 881.8	76 161
Montagnola	109	684	238	1 031	79 881.3	75 667.2	4 500 438
Monteggio	49	215	92	356	17 285.7	15 705.9	368 132
Morcote	58	326	94	478	28 605.8	27 207.2	1 638 100
Mugena	7	35	14	56	2 216.3	2 026.1	29 047
Muzzano	38	260	59	357	24 904.7	23 134.4	1 012 278
Neggio	19	86	40	145	9 305.7	8 548.0	381 352
Novaggio	45	169	95	309	15 490.2	14 150.4	308 287
Origgio	41	363	92	496	33 929.3	31 319.2	1 329 458
Pambio-Moranco	35	178	43	256	12 648.4	11 401.1	237 693
Paradiso	124	1 298	369	1 791	87 013.2	81 028.8	2 934 386
Pazzallo	48	365	107	520	26 637.2	24 466.7	725 055
Ponte Capriasca	58	423	111	592	35 175.3	32 143.4	1 077 763
Ponte Tresa	39	269	100	408	19 457.6	17 961.7	536 157
Porza	62	430	135	627	45 624.6	42 727.6	2 077 539
Pregassona	224	2 129	534	2 887	159 186.2	144 564.2	4 063 090
Pura	55	323	129	507	28 239.5	26 042.2	974 860
Rivera	48	368	144	560	27 640.0	24 734.3	461 430
Roveredo (TI)	5	34	15	54	2 218.6	2 028.2	32 074
Rovio	28	237	58	323	16 023.1	14 694.6	471 924
Sala Capriasca	38	309	96	443	22 340.9	20 144.3	481 392
Savosa	70	670	210	950	59 003.5	54 265.8	2 155 360
Sessa	35	140	93	268	12 680.0	11 492.8	220 527
Sigirino	12	71	27	110	5 024.6	4 478.6	71 377
Sonvico	43	442	162	647	34 100.3	31 099.1	851 558
Sorngo	61	459	151	671	46 898.0	43 596.0	1 963 337
Tesserete	52	381	152	585	30 403.6	27 586.7	647 313
Torricella-Taverne	95	754	200	1 049	55 171.2	48 833.1	1 086 798
Vaglio	14	126	37	177	9 827.3	8 824.5	228 950
Valcolla	25	154	49	228	9 257.4	8 399.2	126 576
Vernate	19	132	46	197	11 542.5	10 823.8	461 591
Vezia	58	503	159	720	44 049.9	40 431.7	1 376 852
Vezio	9	61	11	81	3 649.2	3 273.7	49 089
Vico Morcote	23	151	30	204	7 741.0	7 134.1	336 637
Viganello	192	2 055	677	2 924	156 548.3	144 298.6	4 524 258
Villa Luganese	23	121	37	181	11 894.1	10 972.3	489 642

Contribuables, facteurs et rendements de l'impôt par communes

Cas normaux et cas spéciaux

C o m m u n e s	I- Contribuables par groupes de professions-I				I- - - Facteurs - - - I		Rendements de l'impôt en fr.
	Pers.indé- pendantes	Pers. dé- pendantes	Rantiers, Retraités	Total	Revenu net en 1000 fr.	Revenu imposable en 1000 fr.	
Distretto di Mendrisio	1 521	13 816	5 244	20 581	1 096 001.1	1 002 129.0	27 602 570
Arzo	30	261	102	393	21 740.6	19 666.3	487 278
Balerna	114	1 060	454	1 628	86 728.0	79 678.5	2 243 644
Besazio	23	121	56	200	13 719.5	12 574.1	548 744
Bruzella	7	51	21	79	3 957.7	3 628.6	96 836
Cabbio	9	40	23	72	3 293.8	3 016.4	67 806
Caneggio	6	91	27	124	6 345.3	5 739.8	97 595
Capolago	27	251	78	356	16 138.2	14 731.2	338 571
Casima	4	22	6	32	1 277.8	1 133.0	11 543
Castel San Pietro	72	493	163	728	46 520.6	43 025.3	1 664 968
Chiasso	208	2 376	1 188	3 772	181 155.8	166 829.8	4 051 888
Coldrerio	64	769	246	1 079	58 205.3	52 728.5	1 298 919
Genestrerio	32	246	87	365	19 199.6	17 244.2	463 482
Ligornetto	52	392	138	582	30 562.9	27 595.6	605 403
Mendrisio	226	1 873	816	2 915	160 350.4	148 073.2	4 430 780
Meride	16	86	35	137	6 238.6	5 687.5	115 640
Monte	6	21	9	36	1 396.6	1 254.4	23 807
Morbio Inferiore	107	1 241	399	1 747	95 666.4	87 040.6	2 338 161
Morbio Superiore	21	213	63	297	17 156.9	15 637.7	447 974
Muggio	21	66	21	108	4 476.7	4 100.6	88 172
Novazzano	88	726	224	1 038	58 389.6	53 381.8	1 559 791
Rancate	43	430	159	632	34 435.3	31 328.7	798 260
Riva San Vitale	93	764	208	1 065	52 401.3	47 162.8	1 151 599
Sagno	14	92	36	142	7 314.9	6 858.1	188 436
Salorino	27	150	39	216	13 180.7	12 157.5	419 442
Stabio	109	970	257	1 336	71 107.8	63 743.9	1 534 539
Tremona	22	103	50	175	10 612.8	9 803.7	396 009
Vacallo	80	908	339	1 327	74 428.0	68 307.2	2 133 283
Distretto di Riviera	321	3 223	1 136	4 680	224 106.6	200 695.6	3 470 586
Biasca	167	1 692	647	2 506	119 478.3	107 054.7	1 840 731
Claro	64	518	188	770	38 685.2	34 767.8	684 017
Cresciano	11	166	61	238	10 066.8	8 920.8	107 067
Iragna	21	141	43	205	9 860.7	8 925.8	165 508
Lodrino	40	410	107	557	27 370.5	24 494.3	451 284
Osogna	18	296	90	404	18 645.1	16 532.2	221 979
Distretto Vallemaggia	362	1 445	507	2 314	101 592.4	90 623.2	1 440 205
Aurigeno	30	90	24	144	5 391.0	4 768.5	59 809
Avegno	24	139	50	213	11 148.0	10 034.7	219 619
Bignasco	13	81	25	119	5 501.6	4 925.6	83 920
Bosco-Gurin	8	15	7	30	984.3	891.4	9 422
Broglio	1	20	6	27	1 167.1	1 010.4	13 891
Brontallo	3	18	2	23	873.8	765.9	8 693
Campo (Vallemaggia)	14	9	4	27	997.4	887.2	21 534
Cavigno	36	147	54	237	9 733.1	8 720.2	118 279
Cerentino	11	12	3	26	1 015.9	923.8	11 010
Cevio	31	121	53	205	9 933.9	9 033.9	182 768
Coglio	8	24	8	40	2 256.5	2 021.9	65 605
Fusio	12	11	7	30	1 143.9	1 044.0	12 147
Giumaglio	9	62	16	87	3 799.6	3 380.8	43 306
Gordevio	54	155	62	271	12 206.9	10 812.6	162 909
Linescio	2	13	6	21	876.2	790.0	17 246
Lodano	6	53	22	81	3 569.6	3 135.2	52 499
Maggia	36	194	60	290	12 125.2	10 631.8	141 340
Menzonio	7	26	8	41	1 650.7	1 493.6	15 054
Moghegno	9	96	24	129	5 485.8	4 939.4	71 312
Peccia	14	52	25	91	4 080.1	3 588.0	51 281
Prato-Sornico	17	26	5	48	1 965.2	1 754.6	18 255
Someo	17	81	36	134	5 686.6	5 069.7	60 306

Contribuables, facteurs et rendements de l'impôt par communes

Cas normaux et cas spéciaux

C o m m u n e s	I- Contribuables par groupes de professions-I				I- - - Facteurs - - - I		Rendements de l'impôt en fr.
	Pers. indé- pendantes	Pers. dé- pendantes	Rentiers, Retraités	Total	Revenu net en 1000 fr.	Revenu imposable en 1000 fr.	
Canton de Vaud	21 787	185 620	62 321	269 728	16 671 244.0	15 209 690.2	484 051 227
District d'Aigle	1 312	10 808	3 494	15 614	757 231.5	679 902.0	16 188 900
Aigle	215	2 267	810	3 292	178 435.3	160 061.0	3 699 215
Bex	180	1 511	609	2 300	114 386.6	102 055.6	1 940 769
Chessel	18	58	18	94	4 925.7	4 252.1	64 916
Corbeyrier	26	75	43	144	7 077.1	6 351.4	112 535
Gryon	63	636	131	830	29 303.6	26 487.1	735 552
Lavey-Morcles	19	262	111	392	19 865.3	17 783.1	298 495
Leysin	89	834	183	1 106	44 357.4	39 590.6	797 779
Noville	34	157	60	251	13 374.4	11 975.9	268 023
Ollon	255	2 362	553	3 170	144 146.3	129 890.6	4 202 923
Ormont-Dessous	76	232	145	453	19 476.1	17 574.0	322 012
Ormont-Dessus	110	509	130	749	31 149.4	28 149.4	771 520
Rennaz	21	192	31	244	12 872.5	11 436.8	230 785
Roche (VD)	39	266	110	415	21 114.5	19 002.5	315 302
Villeneuve (VD)	103	1 192	451	1 746	93 261.1	84 196.6	1 958 780
Yverne	64	255	109	428	23 486.2	21 095.3	470 294
District d'Aubonne	588	2 840	1 019	4 447	281 276.5	254 169.5	7 852 043
Apples	54	274	83	411	28 614.5	25 692.4	819 054
Aubonne	118	676	288	1 082	72 615.8	66 573.4	2 320 244
Ballens	34	97	34	165	8 884.0	7 973.0	153 927
Berolle	14	41	15	70	3 841.6	3 354.1	62 126
Bière	62	398	141	601	31 842.2	28 003.6	489 647
Bougy-Villars	19	96	31	146	14 247.3	13 374.9	805 207
Féchy	43	157	51	251	21 801.4	20 126.5	1 016 800
Gimel	56	374	117	547	30 551.9	27 198.2	611 598
Longirod	26	82	27	135	7 736.9	6 714.2	139 848
Marchissy	17	79	29	125	7 242.4	6 472.3	139 069
Mollens (VD)	26	55	32	113	6 678.9	6 103.8	182 591
Montherod	20	92	21	133	8 799.0	7 981.9	298 458
Pixy	9	12	10	31	2 248.3	2 020.4	76 682
St-George	26	159	60	245	14 006.2	12 702.6	298 622
St-Livres	43	139	38	220	12 043.7	10 797.0	237 992
St-Oyens	11	47	16	74	4 490.5	3 976.5	88 455
Saubraz	10	62	26	98	5 631.9	5 104.7	111 723
District d'Avenches	388	1 579	566	2 533	138 541.5	124 177.5	2 809 045
Avenches	109	718	215	1 042	56 235.3	49 998.5	1 012 664
Bellerive (VD)	34	137	63	234	13 392.0	12 223.3	324 065
Chabrey	19	35	18	72	4 046.0	3 613.6	104 927
Champmartin	4	12	6	22	988.5	921.2	17 855
Constantine	25	53	26	104	5 779.4	5 171.5	112 548
Cudrefin	61	181	72	314	17 212.9	15 651.2	340 233
Donatyre	10	31	16	57	3 431.4	3 046.1	77 771
Faugy	28	170	54	252	14 056.1	12 740.6	355 187
Montmagny	18	32	16	66	3 329.1	2 986.8	56 861
Mur (VD)	20	33	11	64	4 564.1	4 127.9	181 570
Oleyres	19	59	11	89	4 715.4	4 108.9	60 778
Vallamand	20	52	30	102	5 097.8	4 567.3	94 566
Villars-le-Grend	21	66	28	115	5 693.5	5 020.6	70 020
District de Cossonay	972	5 423	1 631	8 026	494 308.0	445 372.3	12 499 563
Bettens	22	47	17	86	5 834.5	5 159.7	193 534
Bournens	19	62	29	110	7 046.3	6 430.4	188 250
Boussens	20	96	30	146	9 012.5	8 061.9	191 392
La Chaux (Cossonay)	30	74	26	130	6 859.9	6 036.8	103 085
Chavannes-le-Veyron	11	23	9	43	2 126.7	1 861.4	30 715
Chevilly	23	46	19	88	4 860.9	4 371.2	95 291
Cossonay	84	633	162	879	52 094.1	46 512.8	1 006 842
Cottens (VD)	20	67	26	113	6 377.5	5 755.5	133 594
Cuarrens	32	85	41	158	8 839.0	7 899.4	167 021
Dailens	34	190	39	263	18 369.5	16 563.8	577 116
Disy	13	36	11	60	3 828.5	3 445.9	107 592
Eclépens	20	291	80	391	24 069.0	21 671.8	556 461
Ferreyres	17	48	17	82	4 504.8	3 991.1	80 148
Gollion	34	114	35	183	10 999.9	9 863.2	248 457
Grancy	19	84	26	129	8 514.0	7 670.0	225 887
L'Isle	66	245	109	420	23 642.3	21 265.8	590 090
Lussery	10	53	8	71	3 765.4	3 335.3	50 769
Mauraz	6	4	5	15	675.3	615.0	7 702

Contribuables, facteurs et rendements de l'impôt par communes

Cas normaux et cas spéciaux

C o m m u n e s	I- Contribuables par groupes de professions-I				I- - - Facteurs - - - I		Rendements de l'impôt en fr.
	Pers.indé- pendantes	Pers. dé- pendantes	Retraités, Retraités	Total	Revenu net en 1000 fr.	Revenu imposable en 1000 fr.	
Mex (VD)	26	157	26	209	15 292.8	14 038.0	549 958
Moiry	20	41	29	90	4 485.9	3 890.1	65 191
Mont-la-Ville	16	82	44	142	7 110.6	6 348.5	98 239
Montricher	43	203	62	308	29 095.4	27 419.0	1 739 012
Orny	21	42	25	88	4 748.9	4 212.4	75 956
Pampigny	49	177	52	278	16 146.4	14 146.7	326 143
Penthalaz	54	734	255	1 043	60 545.7	54 771.4	1 292 210
Penthaz	45	447	67	559	33 143.9	29 589.1	631 205
Pompaples	24	176	47	247	13 394.4	12 005.6	231 713
La Sarraz	69	463	163	695	40 907.3	36 769.3	968 531
Sanarclens	20	78	31	129	8 390.7	7 625.9	256 968
Sévery	16	48	17	81	4 038.0	3 662.0	79 334
Sullens	42	215	56	313	21 781.1	19 845.4	677 696
Villars-Lusery	9	35	8	52	2 614.7	2 290.0	31 907
Vufflens-la-Ville	38	327	60	425	31 192.1	28 247.9	921 554
District d'Echallens	946	5 191	1 347	7 484	453 372.3	405 142.7	10 210 128
Assens	34	190	46	270	16 934.4	15 125.7	380 089
Bercher	28	238	76	342	20 704.5	18 400.3	499 422
Bioley-Orjulaz	20	66	17	103	6 048.3	5 353.3	106 556
Bottens	50	226	54	330	19 471.9	17 082.5	367 577
Bretigny-sur-Morrens	24	166	29	219	13 565.0	12 232.0	373 633
Cugy (VD)	69	604	139	812	56 551.4	51 769.6	1 707 297
Domartin	12	52	25	89	4 927.5	4 382.7	93 259
Echallens	108	1 155	276	1 539	91 053.4	80 999.1	1 844 790
Eclagnens	10	10	4	24	1 246.9	1 130.3	17 350
Essertines-sur-Yverdon	51	145	48	244	14 135.3	12 368.1	283 905
Etagnières	35	222	38	295	17 423.5	15 519.9	358 571
Fey	29	104	35	168	9 556.6	8 641.9	196 793
Froideville	63	400	90	553	36 399.2	32 661.7	923 275
Goumoens-la-Ville	37	149	44	230	13 988.1	12 541.3	304 767
Goumoens-le-Jux	1	10	2	13	766.5	692.9	25 974
Malapalud	6	10	7	23	1 004.3	890.8	9 441
Morrens (VD)	47	261	63	371	24 413.7	21 983.7	644 911
Naz	3	16	2	21	1 332.8	1 109.0	29 563
Oulens-sous-Echallens	27	108	33	168	9 843.6	8 777.5	198 381
Pailly	29	98	27	154	8 742.4	7 786.9	160 129
Penthéréaz	23	68	26	117	6 385.8	5 631.9	105 078
Poliez-le-Grand	40	121	39	200	12 074.7	10 695.0	240 700
Poliez-Pittet	33	170	35	238	12 640.1	11 230.4	214 909
Rueyres	13	47	18	78	4 193.4	3 726.7	76 994
Saint-Barthélemy (VD)	32	120	24	176	10 188.5	8 902.9	175 191
Sugnens	15	51	19	85	5 018.0	4 498.8	135 700
Villars-le-Terroir	49	152	59	260	13 681.9	12 108.3	208 598
Villars-Tiercelin	18	98	21	137	9 551.6	8 805.8	349 573
Vuarrens	40	134	51	225	11 529.0	10 093.7	177 702
District de Grandson	522	3 075	1 582	5 179	257 748.1	231 301.5	4 957 328
Bonvillars	31	91	37	159	8 440.7	7 619.0	147 711
Bullet	32	132	74	238	9 991.7	8 803.6	121 657
Champagne	29	158	66	253	13 559.1	11 960.5	206 902
Concise	33	200	77	310	15 341.7	13 792.5	269 294
Corcelles-près-Concise	17	56	21	94	4 745.0	4 073.3	63 301
Fiez	15	81	30	126	6 694.6	5 916.8	91 483
Fontaines-sur-Grandson	11	23	15	49	2 588.3	2 324.3	43 778
Fontanexier	9	11	5	25	1 308.4	1 176.2	18 553
Giez	14	116	22	152	9 397.7	8 400.1	234 733
Grandevent	6	48	8	62	2 529.7	2 215.7	21 492
Grandson	104	651	258	1 013	63 889.1	58 334.8	1 947 641
Mauborget	5	22	6	33	1 861.9	1 682.3	49 451
Mutrux	7	32	8	47	2 234.6	1 907.5	33 537
Novalles	5	20	9	34	1 722.3	1 553.2	29 352
Onnans (VD)	8	111	32	151	8 791.3	7 885.4	186 070
Provance	23	80	28	131	5 650.4	4 916.1	55 440
Romairon	5	5	4	14	662.5	560.9	4 899
Sainte-Croix	155	1 129	839	2 123	89 474.5	80 267.1	1 261 220
Vaugondry	3	6	4	13	629.1	531.8	6 590
Villars-Burquin	10	103	39	152	8 235.5	7 380.4	164 224

Contribuables, facteurs et rendements de l'impôt par communes

Cas normaux et cas spéciaux

C o m m u n e s	I- Contribuables par groupes de professions-I				I- - - Facteurs - - - I		Rendements de l'impôt en fr.
	Pers. indé- pendantes	Pers. dé- pendantes	Rentiers, Retraités	Total	Revenu net en 1000 fr.	Revenu imposable en 1000 fr.	
District de Lausanne	5 033	60 465	22 455	87 953	5 488 644.0	5 043 952.9	163 595 583
Belmont-sur-Lausanne	109	736	148	993	76 420.0	70 684.2	2 812 673
Cheseaux-sur-Lausanne	98	980	163	1 241	77 032.5	69 346.2	1 729 673
Crissier	140	1 725	394	2 259	136 670.1	122 737.6	3 128 166
Epalinges	235	2 275	556	3 066	238 957.4	219 452.4	9 298 152
Jouxteux-Mézery	49	259	60	368	46 565.7	43 812.1	3 085 069
Lausanne	2 940	37 401	15 544	55 885	3 295 372.8	3 029 960.6	90 023 204
Le Mont-sur-Lausanne	225	1 421	387	2 033	161 749.7	148 706.6	6 347 965
Paudex	44	435	115	594	56 128.7	52 898.7	3 128 286
Prilly	213	3 486	1 470	5 169	284 689.5	260 711.5	5 866 744
Pully	591	5 005	1 972	7 568	630 762.9	591 880.5	29 160 525
Renens (VD)	318	5 796	1 501	7 615	411 814.0	368 984.8	7 452 614
Romanel-sur-Lausanne	71	946	145	1 162	72 480.7	64 777.7	1 562 512
District de Lavaux	1 236	6 545	2 103	9 884	737 999.3	684 516.6	28 477 821
Chexbres	85	571	233	889	57 756.4	53 590.9	1 805 154
Cully	117	488	209	814	59 443.9	55 188.2	2 195 770
Eppesses	44	87	35	166	11 518.6	10 736.9	435 576
Forel (Lavaux)	93	432	117	642	37 561.6	33 767.7	766 253
Grandvaux	119	527	164	810	67 886.6	63 168.8	2 824 875
Lutry	364	2 481	756	3 601	305 398.6	286 771.7	14 178 544
Puidoux	138	671	183	992	57 503.7	51 681.3	1 361 884
Rieux	22	83	44	149	9 439.1	8 768.1	294 267
Rivaz	34	84	38	156	11 545.8	10 786.4	402 688
St-Saphorin (Lavaux)	27	126	40	193	13 076.0	12 181.1	470 799
Savigny	140	877	227	1 244	87 940.1	80 204.3	2 923 435
Villette (Lavaux)	53	118	57	228	18 928.9	17 671.2	818 576
District de Morges	1 962	20 996	5 042	28 000	1 831 524.3	1 666 022.4	54 432 184
Aclens	18	85	39	142	8 502.1	7 719.0	200 342
Bremblens	19	90	27	136	10 332.6	9 509.5	394 482
Buchillon	27	169	56	252	28 268.7	26 587.5	1 749 686
Bussigny-près-Lausanne	142	2 384	389	2 915	180 513.5	161 014.3	4 127 490
Bussy-Chardonney	12	80	22	114	10 251.3	9 499.7	519 664
Chavannes-près-Renens	69	1 998	319	2 386	132 249.1	117 876.1	2 177 650
Chigny	17	60	14	91	7 216.7	6 565.3	287 928
Clarmont	12	34	7	53	2 736.9	2 378.5	39 419
Colombier (VD)	29	87	42	158	9 696.1	8 770.3	260 912
Denens	26	143	36	205	19 712.2	18 403.1	1 018 884
Denges	40	365	56	461	26 076.8	23 331.5	451 633
Echandens	94	666	139	899	72 660.2	66 930.7	3 008 508
Echichens	43	226	87	356	25 236.3	22 741.2	774 436
Ecublens (VD)	202	3 337	631	4 170	240 510.8	215 564.5	4 896 700
Etoy	72	534	76	682	44 107.5	39 635.7	1 064 965
Lavigny	19	144	47	210	14 063.1	12 381.9	387 224
Lonay	51	463	230	744	54 703.0	51 109.7	2 200 765
Lully (VD)	33	154	43	230	19 710.7	18 098.1	903 133
Lussy-sur-Morges	27	110	33	170	16 023.5	14 765.1	832 949
Monnaz	17	65	19	101	7 554.9	7 071.8	312 981
Morges	342	4 608	1 576	6 526	389 951.9	356 500.2	10 356 552
Préverenges	117	1 359	258	1 734	120 406.2	109 574.5	3 687 239
Reverolle	20	75	16	111	7 406.4	6 419.3	211 572
Romanel-sur-Morges	24	110	17	151	10 176.5	9 139.7	284 396
Saint-Prex	123	1 279	283	1 685	113 514.3	103 774.9	3 682 434
St-Saphorin-sur-Morges	19	65	23	107	7 724.2	7 134.5	273 438
Saint-Sulpice (VD)	122	955	230	1 307	121 175.5	114 138.9	6 187 794
Tolochenaz	46	615	93	754	46 915.5	42 644.7	1 180 737
Vaux-sur-Morges	11	26	7	44	3 618.2	3 342.7	131 204
Villars-Sainte-Croix	29	154	36	219	14 831.9	13 497.9	368 253
Villars-sous-Yens	24	59	34	117	7 290.3	6 652.8	188 932
Vufflens-le-Château	18	160	47	225	23 445.8	21 882.5	1 332 443
Vullierens	33	106	38	177	10 381.1	9 271.1	219 640
Yens	65	231	72	368	24 560.5	22 095.2	717 799
District de Moudon	666	3 242	1 166	5 074	266 388.0	236 530.0	4 386 689
Boulens	15	53	15	83	4 474.4	3 947.8	72 891
Brenles	13	28	11	52	2 988.6	2 675.6	58 771
Bussy-sur-Moudon	18	53	15	86	4 771.0	4 304.8	85 881
Chapelle-sur-Moudon	22	82	26	130	6 621.1	5 871.1	87 015
Chavannes-sur-Moudon	21	45	25	91	4 841.6	4 250.3	83 896
Chesalles-sur-Moudon	15	29	10	54	2 791.7	2 392.6	33 115
Correvon	8	24	10	42	2 020.3	1 776.3	24 868

Contribuables, facteurs et rendements de l'impôt par communes

Cas normaux et cas spéciaux

C o m m u n e s	I- Contribuables par groupes de professions-I				I- - - Facteurs - - - I		Rendements de l'impôt en fr.
	Pers.indé- pendantes	Pers. dé- pendantes	Rentiers, Retraités	Total	Revenu net en 1000 fr.	Revenu imposable en 1000 fr.	
Cremin	8	16	4	28	1 257.2	1 129.6	11 090
Curtilles	25	59	40	124	6 784.1	6 141.2	120 443
Denexy	9	33	16	58	3 152.7	2 847.5	44 883
Dompierre (VD)	25	40	23	88	4 380.2	3 819.4	55 455
Forel-sur-Lucens	16	18	17	51	2 856.0	2 448.0	43 890
Hermanches	22	79	28	129	6 757.7	6 072.0	123 789
Lovatens	13	24	13	50	2 496.6	2 212.1	37 894
Lucens	60	692	230	982	49 547.6	44 114.3	797 492
Martherenges	6	14	1	21	1 347.6	1 217.0	32 788
Montaubion-Chardonney	9	15	14	38	1 896.8	1 684.1	32 371
Moudon	148	1 240	389	1 777	95 279.3	84 352.4	1 629 138
Neyruz-sur-Moudon	14	20	14	48	2 627.7	2 307.4	44 166
Ogens	15	45	26	86	4 566.1	4 093.9	101 976
Oulens-sur-Lucens	6	4	5	15	775.6	664.2	6 764
Peyres-Possens	12	34	10	56	2 649.9	2 444.5	36 833
Prévonloup	9	37	14	60	3 097.0	2 750.4	40 217
Rosanges	6	9	9	24	1 496.2	1 387.5	43 084
Saint-Cierges	31	102	35	168	9 159.4	7 989.0	138 439
Sarzens	5	15	7	27	1 346.8	1 170.3	16 114
Sottens	14	58	23	95	4 719.4	4 203.5	61 796
Syens	8	36	14	58	3 500.8	3 256.7	82 682
Thierrens	43	158	47	248	12 336.2	10 924.7	169 594
Villars-le-Comte	15	18	21	54	2 754.2	2 471.3	41 185
Villars-Mendraz	9	35	19	63	3 038.1	2 662.8	32 718
Vucherens	26	127	35	188	10 056.1	8 947.7	195 451
District de Nyon	1 800	17 524	3 544	22 868	1 813 829.8	1 673 041.7	73 443 938
Arnex-sur-Nyon	7	33	2	42	4 701.7	4 357.1	279 073
Arzier	59	481	112	652	51 829.6	47 464.7	2 072 337
Bassins	36	231	56	323	21 977.9	19 922.5	623 851
Begnins	56	383	109	548	45 131.1	42 117.4	2 196 962
Bogis-Bossey	29	215	16	260	26 638.5	24 321.4	1 208 020
Borex	28	231	48	307	26 809.7	24 575.9	1 161 062
Chavannes-de-Bogis	31	299	32	362	33 677.7	30 798.9	1 446 536
Chavannes-des-Bois	18	92	16	126	12 184.4	11 285.5	540 375
Chésèrex	36	269	54	359	33 418.5	31 274.8	1 655 249
Coinsins	21	109	29	159	19 995.7	18 969.2	1 396 901
Commugny	95	592	101	788	90 769.0	84 839.9	5 181 718
Coppet	73	674	145	892	83 706.7	78 733.7	4 245 999
Crans-près-Céligny	75	509	118	702	74 069.5	69 783.6	4 073 349
Crassier	28	161	31	220	18 210.9	16 815.3	705 872
Duillier	28	235	49	312	25 873.3	23 775.4	931 836
Eysins	37	270	58	365	26 395.9	23 897.2	852 270
Founex	77	540	135	752	80 022.4	75 146.2	4 511 299
Genolier	57	456	93	606	59 547.4	55 599.7	3 072 027
Gingins	34	295	85	414	37 227.0	34 712.3	1 852 471
Givrins	31	217	63	311	29 716.8	27 719.9	1 496 351
Gland	167	2 731	327	3 225	207 181.6	186 825.3	5 032 090
Grens	15	67	14	96	6 707.8	6 119.1	223 634
Mies	57	405	84	546	59 183.3	55 921.0	3 566 952
Nyon	360	5 161	1 237	6 758	441 596.3	403 995.1	12 720 217
Prangins	96	909	166	1 171	95 581.0	88 177.2	3 740 237
La Rippe	27	231	40	298	24 546.7	22 729.8	1 011 684
Saint-Cergue	72	619	91	782	43 655.4	39 622.5	1 370 712
Signy-Avenex	15	120	27	162	12 069.6	11 157.2	464 574
Tannay	35	285	65	385	40 429.5	37 683.6	2 210 885
Trélex	39	294	54	387	38 310.7	35 800.6	2 087 577
Le Vaud	35	207	57	299	21 176.2	19 234.4	614 581
Vich	26	203	30	259	21 488.0	19 665.3	897 237
District d'Orbe	768	4 931	2 100	7 799	416 574.2	370 127.9	7 524 639
L'Abergement	12	46	21	79	4 157.5	3 624.4	73 202
Agiez	23	40	26	89	4 758.0	4 202.3	80 370
Arnex-sur-Orbe	42	132	51	225	12 643.1	10 979.6	214 358
Ballaigues	37	268	98	403	24 121.3	21 701.5	698 885
Baulmes	49	221	102	372	20 990.8	18 571.3	462 748
Bavois	38	125	65	228	11 661.3	10 388.6	182 441
Bofflens	14	36	19	69	3 360.5	3 957.1	49 033
Brettonnières	14	41	15	70	3 713.0	2 275.8	66 042
Chavornay	67	747	218	1 032	54 262.6	48 313.1	932 864
Les Clées	9	39	15	63	3 564.8	3 137.2	56 516
Corcelles-s-Chavornay	26	64	35	125	7 625.8	6 769.8	154 779

Contribuables, facteurs et rendements de l'impôt par communes

Cas normaux et cas spéciaux

C o m m u n e s	I- Contribuables par groupes de professions-I				I- - - Facteurs - - - I		Rendements de l'impôt en fr.
	Pers.indé- pendantes	Pers. dé- pendantes	Rentiers, Retraités	Total	Revenu net en 1000 fr.	Revenu imposable en 1000 fr.	
Croy	12	83	29	124	5 956.0	5 320.0	81 403
Juriens	16	48	37	101	5 242.4	4 689.3	111 198
Lignerolle	21	50	47	118	6 432.5	5 715.5	136 926
Montcherand	15	99	37	151	10 336.1	9 294.3	320 069
Orbe	123	1 389	519	2 031	108 512.9	96 467.1	1 755 829
La Praz	10	33	20	63	3 294.0	2 912.1	80 928
Premier	16	32	25	73	4 486.4	3 895.7	78 364
Rances	26	109	33	168	8 842.1	7 748.8	135 194
Romainmôtier-Envy	27	105	60	192	9 546.8	8 574.2	155 032
Sergey	6	23	12	41	1 623.7	1 398.4	15 820
Valeyres-sous-Rances	29	109	36	174	9 817.0	8 604.1	162 166
Vallorbe	86	909	500	1 495	75 613.4	67 593.8	1 279 090
Vaulion	22	88	56	166	8 037.1	7 033.1	109 194
Vuitteboeuf	28	95	24	147	7 975.1	6 960.8	132 188
District d'Oron	544	2 480	768	3 792	213 069.8	190 414.1	4 400 873
Bussigny-sur-Oron	4	10	7	21	1 064.2	914.9	14 354
Carrouge (VD)	39	194	66	299	15 950.8	14 231.3	241 988
Châtillens	16	103	30	149	8 042.8	7 212.5	157 738
Chesalles-sur-Oron	19	35	8	62	3 492.6	3 063.6	66 768
Corcelles-le-Jorat	39	93	40	172	10 391.4	9 447.2	373 130
Les Cullayes	27	157	33	217	14 706.9	13 302.1	416 460
Ecoteaux	25	75	31	131	7 207.0	6 306.0	134 480
Essertes	17	74	17	108	5 907.4	5 174.5	93 579
Ferlens (VD)	18	66	21	105	6 055.5	5 497.4	134 115
Maracon	16	71	30	117	7 372.7	6 621.3	156 896
Mézières (VD)	40	235	83	358	20 664.0	18 356.5	398 194
Montpreveyres	12	94	30	136	7 621.9	6 869.4	170 584
Oron-la-Ville	52	329	111	492	27 120.7	24 493.2	590 778
Oron-le-Châtel	12	46	13	71	4 097.4	3 641.0	78 725
Palézieux	42	306	89	437	21 523.3	19 030.6	289 574
Peney-le-Jorat	17	67	24	108	6 430.8	5 758.8	145 525
La Rogivue	2	21	6	29	1 310.7	1 185.7	15 534
Ropraz	30	94	26	150	8 738.6	7 917.2	222 923
Servion	43	242	32	317	18 889.7	16 711.6	375 714
Les Tavernes	16	21	11	48	2 371.7	2 132.0	53 994
Les Thioleyres	17	45	10	72	3 632.5	3 183.9	51 163
Vuibroye	6	20	10	36	1 903.0	1 690.4	39 994
Vulliens	35	82	40	157	8 574.2	7 673.0	178 663
District de Payerne	716	3 805	1 474	5 995	317 110.3	282 884.4	6 152 586
Cerniaz (VD)	7	11	10	28	1 261.6	1 159.7	15 814
Champtauroz	11	26	10	47	2 037.8	1 746.3	19 325
Chevroux	28	82	28	138	7 001.5	6 232.3	147 763
Combremont-le-Grand	40	63	26	129	6 657.2	5 859.7	145 574
Combremont-le-Petit	30	71	32	133	6 597.1	5 785.4	77 884
Corcelles-près-Payerne	90	430	146	666	36 040.5	32 224.7	638 644
Grandcour	68	187	65	320	16 204.8	14 270.4	257 652
Granges-près-Marnand	56	290	126	472	26 338.9	23 240.9	553 671
Henniez	12	92	26	130	7 559.7	6 856.4	214 851
Marnand	11	32	25	68	3 530.3	3 115.3	76 597
Missy	28	56	28	112	5 350.7	4 613.4	59 504
Payerne	222	2 197	815	3 234	172 458.4	154 735.4	3 464 164
Rossens (VD)	8	5	5	18	857.0	680.5	6 451
Sassel	12	35	18	65	4 328.2	3 953.2	170 962
Sédeilles	13	33	18	64	3 163.8	2 852.8	50 809
Seigneux	15	74	22	111	5 555.5	4 894.5	85 572
Trey	20	45	25	90	4 625.7	4 068.6	86 347
Treytorrens (Payerne)	13	25	17	55	2 416.2	2 067.6	23 167
Villars-Bramard	14	25	8	47	2 109.6	1 849.1	21 872
Villarzel	18	26	24	68	3 015.8	2 678.2	35 963
District Pays d'Enhaut	358	1 420	568	2 346	103 541.2	92 666.1	2 095 399
Château-d'Oax	249	966	406	1 621	70 919.2	63 487.8	1 290 622
Rossinière	31	97	54	182	9 357.0	8 183.0	186 110
Rougemont	78	357	108	543	23 265.0	20 995.3	618 667

Contribuables, facteurs et rendements de l'impôt par communes

Cas normaux et cas spéciaux

C o m m u n e s	I- Contribuables par groupes de professions-I				I- - - Facteurs - - - I		Rendements de l'impôt en fr.
	Pers.indé- pendantes	Pers. dé- pendantes	Rentiers, Retraités	Total	Revenu net en 1000 fr.	Revenu imposable en 1000 fr.	
District de Rolle	495	2 946	884	4 325	304 568.2	279 012.0	10 894 007
Allaman	31	122	34	187	12 290.7	11 275.0	356 890
Bursinel	14	88	27	129	10 680.3	9 837.5	456 085
Bursins	30	134	47	211	17 131.5	15 923.4	720 579
Burtigny	21	67	26	114	6 213.7	5 611.4	126 232
Dully	19	106	29	154	25 191.3	24 253.8	2 002 756
Essertines-sur-Rolle	34	102	27	163	11 352.0	10 138.7	348 162
Gilly	39	196	80	315	21 421.4	19 825.7	705 011
Luins	34	94	17	145	11 817.4	10 834.0	486 046
Mont-sur-Rolle	82	464	126	672	44 994.7	40 755.9	1 191 364
Perroy	50	333	89	472	33 042.3	30 153.3	1 160 827
Rolle	112	1 131	358	1 601	97 545.0	88 748.7	2 889 993
Tartegnin	17	43	13	73	5 578.5	5 081.8	177 627
Vinzel	12	66	11	89	7 309.4	6 572.8	272 435
District de la Vallée	261	1 803	923	2 987	159 978.6	144 308.9	3 293 323
L'Abbaye	52	311	168	531	27 860.8	25 063.7	546 997
Le Chenit	153	1 298	635	2 086	112 154.4	101 183.3	2 219 329
Le Lieu	56	194	120	370	19 963.4	18 061.9	526 997
District de Vevey	1 908	21 012	7 807	30 727	1 843 680.2	1 694 772.0	55 789 308
Blonay	163	1 293	420	1 876	139 637.7	128 737.9	5 474 945
Chardonne	109	674	262	1 045	71 631.0	66 287.5	2 600 194
Corseaux	98	614	311	1 023	88 509.9	83 402.1	4 356 481
Corsier-sur-Vevey	83	1 066	354	1 503	82 718.9	75 274.3	1 780 461
Jongny	33	368	99	500	35 992.1	32 828.3	1 211 376
Montreux	644	7 268	2 498	10 410	562 904.2	515 197.3	15 885 965
St-Légier-La-Chiésaz	130	1 069	326	1 525	116 299.9	107 212.0	4 449 179
La Tour-de-Peilz	283	3 285	1 457	5 025	330 199.2	305 658.8	10 639 561
Vevey	334	5 039	1 980	7 353	390 389.4	356 631.7	8 597 966
Veytaux	31	336	100	467	25 397.9	23 542.1	793 180
District d'Yverdon	1 312	9 535	3 848	14 695	791 858.2	711 375.7	15 047 870
Arriessous	8	7	4	19	1 049.0	898.2	12 677
Belmont-sur-Yverdon	26	38	32	96	5 122.3	4 573.9	92 210
Bioley-Magnoux	16	35	28	79	4 392.3	3 958.7	68 222
Chablons	25	105	18	148	9 481.7	8 505.2	261 914
Champvent	25	74	38	137	8 160.7	7 341.2	219 190
Chanéaz	9	21	5	35	2 034.7	1 811.4	42 127
Chavannes-le-Chêne	27	61	22	110	5 496.9	4 898.6	82 016
Chêne-Pâquier	12	18	12	42	2 127.0	1 849.0	25 696
Cheseaux-Noréaz	29	156	43	228	19 799.6	18 184.6	839 674
Cronay	29	65	38	132	6 689.8	5 867.3	102 683
Cuarney	22	39	14	75	3 952.3	3 456.1	63 257
Démoret	15	21	16	52	2 490.6	2 166.3	31 751
Donneloye	25	82	22	129	7 091.7	6 182.5	113 948
Ependes (VD)	19	92	24	135	6 715.0	6 022.3	95 650
Essert-Pittet	11	38	13	62	3 585.6	3 259.5	59 305
Essert-sous-Champvent	11	12	10	33	1 668.6	1 436.4	25 078
Gossens	8	24	15	47	3 475.2	3 224.6	194 631
Gressy	13	39	14	66	3 543.3	3 296.6	62 242
Method	24	113	31	168	9 571.3	8 515.9	156 259
Mézery-près-Donneloye	6	10	2	18	1 136.2	994.1	30 146
Molondin	25	26	29	80	3 957.7	3 494.3	59 119
Montagny-près-Yverdon	32	173	50	255	15 604.4	14 106.5	377 254
Oppens	14	36	17	67	3 645.1	3 254.0	74 952
Orges	15	53	20	88	5 362.7	4 811.9	125 566
Orzens	22	40	25	87	4 928.3	4 339.2	98 352
Pomy	38	97	48	183	10 607.4	9 342.1	185 992
Prahins	9	31	12	52	3 097.1	2 694.2	61 803
Rovray	11	12	10	33	1 962.4	1 700.4	28 655
Suchy	26	67	30	123	6 783.1	6 048.1	133 159
Suscévas	13	42	15	70	4 404.1	3 975.9	128 920
Treycovagnes	17	109	18	144	8 239.8	7 219.1	130 583
Ursins	14	46	16	76	4 276.8	3 825.2	79 450
Valeyres-sous-Montagny	28	140	50	218	13 381.0	12 067.2	307 291
Valeyres-sous-Ursins	18	48	19	85	4 991.8	4 418.5	101 925
Villars-Epeney	6	7	7	20	1 073.9	982.4	22 727
Villars-sous-Champvent	6	11	4	21	1 270.2	1 163.4	33 531
Vugelles-la-Mothe	8	29	10	47	2 143.8	1 920.3	23 168
Yverdon-les-Bains	550	6 954	2 885	10 389	540 296.7	486 374.1	9 510 699
Yvonand	100	564	182	846	48 248.1	43 196.5	986 048

Contribuables, facteurs et rendements de l'impôt par communes

Cas normaux et cas spéciaux

C o m m u n e s	I- Contribuables par groupes de professions-I				I- - - Facteurs - - - I		Rendements de l'impôt en fr.
	Pers.indé- pendantes	Pers. dé- pendantes	Rentiers, Retraités	Total	Revenu net en 1000 fr.	Revenu imposable en 1000 fr.	
Canton du Valais	12 598	94 415	25 316	132 329	6 084 705.2	5 403 361.2	119 056 889
Bezirk Brig	789	7 137	2 376	10 302	538 029.5	480 932.2	10 794 039
Birgisch	7	81	18	106	4 398.2	3 843.2	48 338
Brig-Glis	399	3 332	1 186	4 917	271 548.1	244 587.4	6 033 289
Eggerberg	8	128	30	166	7 260.1	6 308.4	64 778
Mund	9	192	59	260	11 764.7	10 115.2	104 984
Naters	283	2 472	865	3 620	181 370.5	161 762.7	3 426 677
Ried-Brig	38	518	111	667	33 203.7	29 069.7	572 022
Simplon	11	116	38	165	7 963.5	7 031.8	156 674
Termen	24	247	58	329	16 340.5	14 572.2	310 864
Zwischbergen	10	51	11	72	4 180.2	3 641.6	76 413
District de Conthey	1 166	6 682	1 687	9 535	428 102.7	375 320.8	6 963 513
Ardon	101	627	203	931	48 985.5	43 047.5	819 689
Chamoson	209	734	267	1 210	52 129.9	45 977.5	751 960
Conthey	342	1 885	483	2 710	138 008.8	121 269.1	2 444 705
Nendaz	293	2 476	503	3 272	114 254.1	100 343.8	1 820 412
Vétroz	221	960	231	1 412	74 724.4	64 682.9	1 126 747
District d'Entremont	708	5 077	1 094	6 879	245 225.8	217 657.4	4 896 186
Bagnes	409	3 338	517	4 264	137 902.5	123 936.0	3 516 245
Bourg-Saint-Pierre	12	74	14	100	4 602.9	4 104.1	66 185
Liddes	44	196	67	307	12 516.0	11 039.0	146 009
Orsières	154	891	295	1 340	53 703.8	47 102.4	833 756
Sembrancher	36	230	79	345	14 779.0	12 765.0	130 372
Vollèges	53	348	122	523	21 721.6	18 710.9	203 619
Bezirk Goms	268	2 170	446	2 884	101 383.2	89 358.5	1 805 206
Ausserbinn	0	30	7	37	492.4	424.9	4 807
Bellwald	24	336	27	387	8 270.3	7 448.5	147 257
Biel (VS)	3	28	7	38	1 246.8	1 163.6	19 996
Binn	11	56	22	89	3 359.7	2 965.2	37 256
Blitzingen	4	81	16	101	1 966.8	1 786.1	38 273
Ernen	29	229	43	301	8 537.5	7 473.0	115 179
Fiesch	69	423	79	571	21 864.1	19 226.5	448 417
Fieschertal	5	103	22	130	4 467.9	3 762.2	40 751
Geschinen	2	26	17	45	1 511.7	1 347.9	30 624
Glurigen	12	47	11	70	3 410.3	3 019.0	49 611
Lux	12	185	18	215	6 584.0	5 656.4	118 660
Mühlebach	4	38	4	46	1 170.4	1 012.2	24 021
Münster (VS)	24	153	51	228	10 951.1	9 860.9	330 021
Niederwald	3	29	8	40	1 754.7	1 568.2	17 595
Obergesteln	10	68	15	93	4 538.6	3 996.2	88 194
Oberwald	13	103	30	146	5 907.7	5 275.4	93 304
Reckingen (VS)	21	99	36	156	7 271.9	6 332.2	108 968
Ritzingen	3	38	7	48	1 840.3	1 622.4	23 300
Selkingen	3	14	4	21	1 018.9	868.5	10 811
Steinhaus	0	13	7	20	718.0	620.9	5 567
Ulrichen	16	71	15	102	4 500.1	3 928.3	52 594
District d'Hérens	525	4 667	1 009	6 201	193 428.2	170 958.8	2 704 264
Les Agettes	7	166	28	201	5 244.9	4 681.7	67 785
Ayent	180	1 722	305	2 207	65 946.3	58 203.9	924 865
Evolène	149	571	165	885	30 190.7	26 371.5	474 095
Héremence	42	541	157	740	28 446.0	25 257.4	355 723
Mase	7	88	30	125	4 467.0	3 928.3	57 715
Nax	19	181	59	259	8 901.5	7 920.6	116 683
Saint-Martin (VS)	38	330	108	476	18 866.1	16 703.7	194 144
Vernamiège	6	50	32	88	3 127.6	2 782.4	35 315
Vax	77	1 018	125	1 220	28 238.1	25 109.3	477 939
Bezirk Leuk	540	3 965	1 150	5 655	244 755.6	215 623.4	3 860 069
Agarn	28	216	61	305	16 049.0	14 150.7	347 257
Albinen	9	113	37	159	4 869.6	4 294.1	62 298
Bratsch	8	187	49	244	10 248.2	8 979.5	92 397
Ergisch	10	63	25	98	3 341.5	2 962.7	30 229
Erschmatt	6	112	33	151	6 395.6	5 690.1	60 255
Feschel	5	24	19	48	1 658.3	1 482.9	12 997
Gampel	58	370	114	542	26 673.0	23 586.8	417 303
Guttet	11	131	34	176	6 086.3	5 219.6	50 102
Inden	8	38	13	59	1 910.3	1 673.4	24 865

Contribuables, facteurs et rendements de l'impôt par communes

Cas normaux et cas spéciaux

C O M M U N E S	I- Contribuables par groupes de professions-I				I- - - Facteurs - - - I		Rendements de l'impôt en fr.
	Pers.indé- pendantes	Pers. dé- pendantes	Rentiers, Retraités	Total	Revenu net en 1000 fr.	Revenu imposable en 1000 fr.	
Leuk	113	979	346	1 438	65 510.1	57 459.7	980 187
Leukerbad	115	836	86	1 037	39 757.6	35 401.9	966 142
Oberems	4	54	18	76	2 645.1	2 385.2	22 623
Salgesch	88	339	118	545	26 370.7	23 332.9	430 343
Turtmann	41	254	93	388	17 993.2	15 695.5	225 512
Unterems	5	59	30	94	2 893.9	2 592.4	19 245
Varen	31	190	74	295	12 353.2	10 716.0	118 314
District de Martigny	1 581	9 709	3 156	14 446	704 155.4	620 062.2	13 018 847
Bovernier	31	205	68	304	13 420.0	11 596.1	162 098
Charrat	54	276	95	425	19 398.2	16 777.5	245 492
Fully	233	1 330	450	2 013	96 084.4	82 494.3	1 353 272
Isérables	36	354	124	514	21 620.7	19 069.1	253 751
Leytron	143	722	225	1 090	44 016.2	38 741.8	611 004
Martigny	614	4 203	1 312	6 129	340 302.4	302 928.3	7 797 644
Martigny-Combe	97	498	151	746	34 768.5	30 727.1	556 596
Riddes	126	830	239	1 195	47 140.9	41 611.3	923 127
Saillon	83	392	118	593	25 397.2	21 831.9	289 130
Saxon	160	857	355	1 372	59 474.7	52 002.2	794 398
Trient	4	42	19	65	2 532.2	2 282.6	32 335
District de Monthey	1 263	10 507	2 777	14 547	704 779.7	623 825.6	12 608 516
Champéry	59	547	109	715	23 759.0	21 443.9	430 757
Collombey-Muraz	189	1 432	315	1 936	100 806.2	87 858.5	1 542 629
Monthey	529	4 503	1 375	6 407	341 874.3	303 948.3	6 649 097
Port-Valais	65	639	145	849	38 685.8	34 250.0	642 861
Saint-Gingolph	33	237	92	362	13 525.8	11 996.9	181 754
Troistorrens	149	1 221	276	1 646	69 655.5	61 072.9	1 085 512
Val-d'Illiez	62	547	103	712	26 491.4	23 371.5	386 107
Vionnaz	92	591	125	808	32 051.1	28 574.2	533 649
Vouvry	85	790	237	1 112	57 930.6	51 309.4	1 156 150
Bezirk Raron	395	4 211	1 002	5 608	222 477.3	197 573.9	3 279 769
Oestlich Raron	140	1 403	266	1 809	62 713.7	56 092.5	1 070 347
Betten	38	315	39	392	12 431.2	11 059.2	256 913
Bister	2	17	6	25	650.0	605.7	9 049
Bitsch	22	233	56	311	14 073.5	12 615.1	279 274
Filet	5	68	11	84	2 680.5	2 340.1	36 056
Goppisberg	4	74	7	85	1 988.7	1 822.2	39 153
Greich	9	89	13	111	3 078.8	2 806.7	43 667
Grangiols	20	178	33	231	8 081.7	7 060.3	120 130
Martisberg	1	11	4	16	371.4	329.5	2 744
Mörel	21	253	66	340	12 530.7	11 394.9	187 666
Ried-Mörel	18	165	31	214	6 827.2	6 058.8	95 695
Westlich Raron	255	2 808	736	3 799	159 763.6	141 481.4	2 209 422
Ausserberg	13	240	66	319	14 433.1	12 606.8	153 615
Blatten	13	106	44	163	5 374.6	4 734.3	39 885
Bürchen	24	345	72	441	14 727.8	12 980.0	216 347
Eischoll	15	194	71	280	10 626.2	9 311.3	135 312
Ferden	9	124	18	151	6 232.4	5 524.9	69 033
Hohtenn	5	75	33	113	4 552.5	4 027.8	48 152
Kippel	9	158	42	209	7 594.6	6 739.6	73 421
Niedergesteln	19	205	51	275	12 057.0	10 654.1	128 867
Raron	65	502	146	713	36 104.4	32 079.8	633 733
Steg	40	440	106	586	29 162.3	26 033.0	460 706
Unterbäch	16	212	50	278	9 533.1	8 445.2	146 442
Wiler (Lötschen)	27	207	37	271	9 365.6	8 344.6	103 909
District de St-Maurice	353	3 121	1 154	4 628	220 439.4	194 431.6	3 341 687
Collonges	20	132	48	200	9 704.0	8 486.9	115 892
Dorénav	27	149	57	233	11 407.9	9 991.0	222 681
Evionnaz	20	253	110	383	18 290.8	15 904.0	235 076
Finhaut	16	98	39	153	7 512.2	6 696.6	126 665
Massongex	35	401	134	570	27 109.5	24 013.6	395 869
Mex (VS)	2	34	12	48	1 844.6	1 598.6	21 382
Saint-Maurice	107	1 016	391	1 514	78 184.8	69 155.2	1 309 632
Salvan	55	408	157	620	22 772.1	20 071.4	324 455
Vernayaz	53	476	170	699	33 606.3	29 597.1	467 625
Vérossaz	18	154	36	208	10 007.2	8 917.2	122 410

Contribuables, facteurs et rendements de l'impôt par communes

Cas normaux et cas spéciaux

C o m m u n e s	I- Contribuables par groupes de professions-I				I- - - Facteurs - - - I		Rendements de l'impôt en fr.
	Pers.indé- pendantes	Pers. dé- pendantes	Rentiers, Retraités	Total	Revenu net en 1000 fr.	Revenu imposable en 1000 fr.	
District de Sierre	1 965	16 653	4 026	22 644	951 487.9	847 889.5	20 388 666
Ayer	50	338	63	451	11 775.1	10 187.2	179 917
Chalais	122	863	313	1 298	51 216.5	44 610.6	741 905
Chandolin	11	172	7	190	2 343.8	2 086.5	40 994
Chermignon	200	1 300	245	1 745	78 258.6	71 016.9	2 135 028
Chippis	51	546	140	737	34 045.2	29 388.1	329 415
Griments	27	417	31	475	8 612.2	7 438.4	134 333
Grône	75	594	189	858	38 358.3	33 646.8	569 450
Icogne	28	248	33	309	11 196.0	10 119.8	263 230
Lens	176	1 926	336	2 438	91 681.2	83 521.7	2 800 416
Miège	44	286	90	420	20 122.5	17 578.8	316 800
Mollens (VS)	45	373	79	497	16 796.2	15 220.4	370 853
Montana	153	1 408	228	1 789	66 425.4	60 034.3	1 727 202
Randogne	145	2 078	212	2 435	73 041.2	66 111.0	1 899 172
Saint-Jean	12	64	24	100	3 730.4	3 265.3	43 995
Saint-Léonard	69	576	189	834	43 280.9	38 271.4	780 990
Saint-Luc	19	370	33	422	7 066.9	6 377.9	149 478
Sierre	575	4 192	1 558	6 325	322 665.4	286 086.2	6 073 332
Venthône	64	304	106	474	26 050.5	23 362.4	887 809
Veyras	67	458	118	643	35 223.6	31 224.1	790 710
Vissoie	32	140	32	204	9 598.0	8 341.7	153 637
District de Sion	1 723	11 289	3 290	16 302	902 638.5	807 788.1	21 419 063
Arbaz	41	288	78	407	15 459.4	13 758.6	226 210
Grimisuat	131	673	121	925	52 114.6	46 185.9	1 280 620
Salins	44	248	89	381	24 320.7	22 263.6	971 822
Savièse	339	1 794	418	2 551	124 030.4	109 889.1	2 243 375
Sion	1 132	7 979	2 542	11 653	675 634.1	605 798.1	16 465 480
Veysonnaz	36	307	42	385	11 079.3	9 892.8	231 556
Bezirk Visp	1 322	9 227	2 149	12 698	627 802.0	561 939.2	13 977 064
Baltschieder	19	246	62	327	17 981.7	15 585.4	266 490
Eisten	4	92	31	127	5 007.4	4 428.5	41 397
Embd	8	119	34	161	7 203.7	6 432.2	71 604
Grächen	85	593	102	780	28 047.3	24 780.9	410 413
Lalden	17	221	61	299	15 199.9	13 523.0	202 462
Randa	24	151	61	236	9 212.3	8 076.3	117 850
Saas Almagell	43	96	53	192	9 473.8	8 428.9	219 988
Saas Balen	20	128	57	205	8 555.5	7 446.5	107 655
Saas Fee	146	553	110	809	36 199.9	32 847.7	988 589
Saas Grund	96	315	72	483	21 120.4	18 526.0	291 829
St.Niklaus	76	850	251	1 177	51 293.2	45 210.7	732 725
Stalden (VS)	40	432	106	578	28 443.7	25 265.0	400 379
Staldenried	13	211	51	275	12 491.8	10 945.9	148 075
Täsch	31	367	55	453	15 673.4	14 021.1	245 432
Törbel	13	184	57	254	10 692.3	9 288.8	108 135
Visp	216	1 969	609	2 794	170 738.2	154 945.6	4 681 643
Visperterminen	34	529	96	659	31 999.7	28 137.6	418 295
Zeneggen	8	79	24	111	5 035.1	4 500.5	61 780
Zermatt	429	2 092	257	2 778	143 432.7	129 548.6	4 462 323

Contribuables, facteurs et rendements de l'impôt par communes

Cas normaux et cas spéciaux

C o m m u n e s	I- Contribuables par groupes de professions-I				I- - - Facteurs - - - I		Rendements de l'impôt en fr.
	Pers. indé- pendantes	Pers. dé- pendantes	Rentiers, Retraités	Total	Revenu net en 1000 fr.	Revenu imposable en 1000 fr.	
Canton de Neuchâtel	4 355	57 969	15 800	78 124	4 284 676.9	3 856 394.1	97 752 599
District de Boudry	990	12 126	3 141	16 257	976 220.3	881 462.3	26 080 012
Auvernier	67	480	187	734	55 130.7	51 362.1	2 307 244
Bevaix	108	1 112	264	1 484	90 614.5	81 098.1	2 168 075
Bôle	45	603	147	795	50 649.9	45 998.6	1 480 487
Boudry	129	1 913	302	2 344	129 187.3	114 413.1	2 258 496
Brot-Dessous	6	38	16	60	2 629.5	2 351.4	29 218
Colombier (NE)	123	1 638	389	2 150	132 958.1	120 021.5	3 758 273
Corcelles-Cormondrèche	99	1 198	381	1 678	105 464.5	96 232.3	3 131 533
Cortailod	104	1 501	317	1 922	118 127.8	106 123.2	3 250 808
Fresens	11	40	11	62	3 125.6	2 568.4	37 709
Gorgier	77	560	177	814	50 565.2	45 819.6	1 422 968
Montalchez	18	39	13	70	3 384.8	2 973.2	89 209
Peseux	94	1 897	637	2 628	140 321.0	127 413.6	3 310 962
Rochefort	43	290	70	403	25 716.6	23 387.5	758 984
Saint-Aubin-Sauges	54	758	216	1 028	62 717.9	56 626.6	1 906 788
Vaumarcus	12	59	14	85	5 626.9	5 073.1	169 258
District Chaux-de-Fonds	887	13 448	3 842	18 177	946 611.7	849 667.8	20 254 628
La Chaux-de-Fonds	810	13 152	3 767	17 729	923 150.5	828 924.0	19 762 140
Les Planchettes	15	53	9	77	3 679.2	3 192.3	38 545
La Sagne	62	243	66	371	19 782.0	17 551.5	453 943
District du Locle	496	4 870	1 722	7 088	344 983.9	306 306.1	5 794 988
Les Brenets	47	389	122	558	27 035.2	24 101.7	432 206
La Brévine	61	129	53	243	10 944.0	9 667.9	176 212
Brot-Plamboz	25	60	15	100	4 482.9	3 966.4	49 408
Le Cerneux-Féquiignot	30	76	17	123	5 960.8	5 235.5	87 954
La Chaux-du-Milieu	31	91	20	142	8 289.2	7 196.9	215 643
Le Locle	236	3 787	1 378	5 401	263 840.4	234 718.0	4 471 152
Les Ponts-de-Martel	66	338	117	521	24 431.4	21 419.7	362 413
District de Neuchâtel	1 072	19 333	4 843	25 248	1 423 915.4	1 293 640.8	34 071 841
Cornaux	41	545	78	664	39 653.5	34 960.9	786 540
Cressier (NE)	29	688	109	826	45 420.1	40 175.1	749 733
Enges	21	76	17	114	6 719.4	5 916.3	143 934
Hauterive	52	999	175	1 226	72 669.7	66 543.3	1 905 771
Le Landeron	115	1 504	281	1 900	106 208.8	94 725.5	2 188 066
Lignières	41	226	40	307	17 134.3	15 078.6	323 278
Marin-Epagnier	57	1 358	205	1 620	98 013.4	87 383.2	2 060 660
Neuchâtel	617	12 699	3 657	16 973	925 865.9	846 377.0	22 098 140
Saint-Blaise	76	1 093	262	1 431	98 714.8	90 306.2	3 356 918
Thielle-Wavre	23	145	19	187	13 515.5	12 174.7	458 801
District du Val-de-Ruz	494	4 404	984	5 882	332 965.5	295 870.9	7 040 146
Boudevilliers	30	194	27	251	16 606.2	15 145.6	559 142
Cernier	50	657	194	901	47 421.5	42 349.0	847 505
Chézard-Saint-Martin	73	471	99	643	37 378.4	33 112.7	853 421
Coffrane	22	197	41	260	15 316.6	13 593.3	360 647
Dombresson	57	380	103	540	27 105.8	23 955.1	456 109
Engollon	7	19	4	30	2 159.7	1 971.4	99 099
Fenin-Vilars-Saules	31	196	27	254	15 642.1	14 013.6	338 873
Fontainemelon	23	552	140	715	39 364.8	34 957.7	752 395
Fontaines (NE)	30	241	50	321	19 929.3	17 551.8	419 539
Les Geneveys-s-Coffr.	28	518	95	641	35 730.6	31 323.2	703 216
Les Hauts-Geneveys	33	293	57	383	22 283.4	19 980.5	546 552
Montmollin	25	159	31	215	13 286.6	11 971.9	338 976
Le Pâquier (NE)	22	58	6	86	4 592.1	4 043.3	92 760
Savagnier	30	231	63	324	17 737.4	15 681.6	317 363
Valangin	14	140	30	184	10 501.6	9 433.0	222 871
Villiers	19	98	17	134	7 909.4	6 787.2	131 678

Contribuables, facteurs et rendements de l'impôt par communes

Cas normaux et cas spéciaux

C o m m u n e s	I- Contribuables par groupes de professions-I				I- - - Facteurs - - - I		Rendements de l'impôt en fr.
	Pers.indé- pendantes	Pers. dé- pendantes	Rentiers, Retraités	Total	Revenu net en 1000 fr.	Revenu imposable en 1000 fr.	
District Val-de-Travers	416	3 788	1 268	5 472	259 980.1	229 446.2	4 510 984
Les Bayards	29	64	31	124	4 963.0	4 412.8	54 172
Boveresse	16	113	28	157	6 832.2	5 935.4	79 265
Buttes	23	188	53	264	11 378.5	9 998.6	152 538
La Côte-aux-Fées	24	147	52	223	13 370.4	12 254.0	518 949
Couvet	69	956	312	1 337	63 585.4	55 952.7	999 197
Fleurier	87	1 194	414	1 695	80 996.2	71 570.3	1 457 699
Môtiers (NE)	27	255	80	362	18 220.7	15 951.1	306 981
Noiraigue	13	167	49	229	10 154.6	8 977.3	129 230
Saint-Sulpice (NE)	27	159	48	234	10 657.5	9 284.0	149 926
Travers	60	342	118	520	24 093.9	21 006.8	317 046
Les Verrières	41	203	83	327	15 727.7	14 103.2	345 981

Contribuables, facteurs et rendements de l'impôt par communes

Cas normaux et cas spéciaux

C o m m u n e s	I- Contribuables par groupes de professions-I				I- - - Facteurs - - - I		Rendements de l'impôt en fr.
	Pers.indé- pendantes	Pers. dé- pendantes	Rentiers, Retraités	Total	Revenu net en 1000 fr.	Revenu imposable en 1000 fr.	
Canton de Genève	15 060	112 184	35 223	162 467	12 077 100.6	11 251 483.2	461 612 125
Aire-la-Ville	39	169	39	247	20 835.3	19 131.3	765 507
Anières	109	368	108	585	127 369.0	123 451.5	10 749 845
Avully	59	500	73	632	43 980.0	39 206.8	1 095 087
Avusy	79	250	40	369	36 285.1	33 692.1	1 652 083
Bardonnax	99	519	98	716	53 487.7	48 876.7	1 706 757
Bellevue	75	375	66	516	55 173.9	51 468.0	2 876 615
Bernex	411	2 447	431	3 289	266 980.9	245 538.8	9 951 927
Carouge (GE)	641	5 534	1 362	7 537	472 880.1	434 400.6	12 040 346
Cartigny	46	157	57	260	24 798.3	23 135.8	1 228 640
Céligny	42	138	48	228	29 544.2	28 066.1	2 073 469
Chancy	55	212	39	306	25 294.5	23 229.8	940 094
Chêne-Bougeries	491	2 375	902	3 768	387 077.8	367 145.2	22 022 347
Chêne-Bourg	264	1 955	550	2 769	181 105.3	165 964.9	4 645 529
Choulex	59	193	80	332	35 663.1	33 844.6	2 098 483
Collèx-Bossy	64	235	54	353	32 048.4	29 609.1	1 348 262
Collonge-Bellerive	368	1 162	424	1 954	282 257.9	270 504.3	19 978 707
Cologny	222	867	346	1 435	352 191.3	343 891.6	31 647 605
Confignon	136	676	173	985	98 979.9	92 345.2	4 792 758
Corsier (GE)	95	388	99	582	72 569.9	68 846.5	4 688 616
Dardagny	56	325	53	434	32 137.1	29 345.6	1 045 695
Genève	6 187	50 808	19 264	76 259	5 047 915.2	4 715 715.5	167 159 850
Genthod	90	419	139	648	102 368.9	98 191.6	7 638 933
Le Grand-Saconnex	210	1 677	601	2 488	180 803.5	168 587.7	6 178 397
Gy	40	57	13	110	11 994.6	11 292.8	697 339
Hermance	47	188	61	296	28 389.5	26 696.4	1 565 962
Jussy	80	218	61	359	39 382.1	37 305.3	2 372 333
Laconnex	47	105	29	181	19 911.5	18 650.5	1 087 607
Lancy	765	7 463	2 126	10 354	683 661.7	629 204.7	18 730 375
Meinier	125	404	111	640	55 371.0	51 420.5	2 503 615
Meyrin	930	6 090	1 066	7 686	502 032.5	457 058.0	12 166 037
Onex	500	5 102	1 310	6 912	450 909.0	414 437.1	12 334 586
Perly-Certoux	138	803	110	1 051	79 982.9	73 410.8	2 570 956
Plan-les-Ouates	292	1 272	372	1 936	164 252.1	151 870.9	6 513 182
Pregny-Chambésy	96	519	230	845	105 765.1	101 247.6	6 558 664
Presinge	36	110	34	180	22 590.8	21 456.4	1 544 297
Puplinge	128	583	97	808	66 714.5	60 833.8	2 413 710
Russin	19	100	30	149	11 372.7	10 569.5	380 715
Satigny	126	594	128	848	70 524.3	65 266.5	2 878 222
Soral	42	141	28	211	18 545.1	17 120.4	774 850
Thônex	461	3 255	900	4 616	358 265.9	332 908.3	13 737 731
Troinex	115	345	122	582	72 788.8	69 361.4	4 649 158
Vandoeuvres	133	403	184	720	143 416.8	139 254.2	12 086 854
Vernier	694	8 512	2 075	11 281	681 120.9	616 382.1	14 331 245
Versoix	352	2 385	574	3 311	255 802.9	236 169.0	9 407 758
Veyrier	397	1 786	516	2 699	272 558.6	255 377.7	13 981 377

Contribuables, facteurs et rendements de l'impôt par communes

Cas normaux et cas spéciaux

C o m m u n e s	I- Contribuables par groupes de professions-I				I- - - Facteurs - - - I		Rendements de l'impôt en fr.
	Pers.indé- pendantes	Pers. dé- pendantes	Rentiers, Retraités	Total	Revenu net en 1000 fr.	Revenu imposable en 1000 fr.	
Canton du Jura	3 407	19 719	6 158	29 284	1 452 586.7	1 294 196.9	24 181 244
District de Delémont	1 408	10 484	2 901	14 793	745 637.7	665 467.8	12 417 740
Bassecourt	138	971	281	1 390	69 277.5	61 671.9	1 158 297
Boécourt	48	240	53	341	17 787.1	15 638.0	313 717
Bourrignon	24	41	10	75	3 335.2	2 731.7	25 463
Châtillon (JU)	20	84	31	135	6 298.1	5 415.4	58 998
Corban	18	127	44	189	8 439.8	7 235.7	76 404
Courchapoix	21	120	22	163	7 888.7	6 809.2	97 920
Courfaivre	66	422	108	596	28 159.3	24 731.1	334 453
Courrendlin	94	725	229	1 048	51 248.9	46 037.3	809 745
Courroux	95	820	185	1 100	54 330.0	48 149.0	761 505
Courtételle	91	685	163	939	46 823.3	41 500.9	712 063
Delémont	382	3 928	1 104	5 414	291 674.5	264 484.5	5 918 018
Develier	50	336	103	489	26 751.8	23 855.6	561 180
Ederswiler	11	35	16	62	2 646.5	2 364.1	33 122
Glovelier	53	325	98	476	21 638.3	19 236.3	267 194
Mervelier	25	161	43	229	10 335.1	9 043.5	109 080
Mettambert	7	21	9	37	1 972.8	1 656.7	43 971
Montsevelier	23	149	42	214	9 610.8	8 309.6	83 939
Movelier	15	125	23	163	7 433.7	6 521.2	84 544
Pleigne	33	103	28	164	6 862.3	5 995.8	61 380
Rebeuvelier	10	80	22	112	5 001.2	4 287.3	56 759
Rossemaison	34	147	39	220	12 093.1	10 733.9	229 575
Saulcy	16	60	14	90	4 069.5	3 469.1	38 897
Soulce	23	53	21	97	4 073.8	3 660.3	52 236
Soyhières	18	128	43	189	8 302.7	7 277.5	80 414
Undervelier	17	64	28	109	4 148.0	3 640.2	32 773
Vermes	27	82	37	146	5 848.0	5 171.0	47 333
Vicques	49	452	105	606	29 587.7	25 841.0	368 760
District des Franches-M.	649	2 414	774	3 837	185 970.2	163 575.0	2 843 736
Le Bémont	34	75	22	131	5 915.4	5 036.3	94 360
Les Bois	65	243	82	390	17 753.0	15 532.6	202 649
Les Breuleux	64	360	136	560	26 626.4	23 528.1	381 112
La Chau-des-Breuleux	10	22	5	37	1 692.8	1 440.1	22 632
Les Enfers	13	30	7	50	1 992.4	1 766.8	16 415
Epauvillers	20	32	14	66	2 844.2	2 457.5	33 865
Epiquerez	10	12	6	28	1 120.1	915.2	6 398
Les Genevez (JU)	33	138	42	213	10 603.7	9 370.8	158 044
Goumois	14	18	9	41	2 265.9	1 974.6	50 084
Lajoux (JU)	38	166	47	251	12 330.3	10 855.3	210 092
Montfaucon	43	127	28	198	8 335.0	7 169.3	71 809
Montfaverghier	5	7	3	15	695.0	593.0	5 120
Muriaux	47	91	29	167	7 679.7	6 826.3	125 945
Le Noirmont	80	443	109	632	33 483.9	29 679.1	632 098
Le Peuchapatte	7	7	4	18	693.9	592.9	6 338
Les Pommerats	15	58	10	83	3 824.6	3 217.0	33 714
Saignelégier	93	529	183	805	42 110.4	37 410.8	733 669
Saint-Brais	32	35	22	89	3 759.2	3 178.0	42 350
Soubey	26	21	16	63	2 244.3	2 031.3	17 042
District de Porrentruy	1 350	6 821	2 483	10 654	520 978.8	465 154.1	8 919 768
Alle	75	456	151	682	31 446.8	27 861.6	440 117
Asuel	21	76	24	121	8 239.8	7 687.1	287 552
Beurnevésin	21	50	9	80	3 590.5	3 187.4	45 497
Boncourt	62	419	218	699	37 396.7	34 093.5	830 155
Bonfol	45	231	99	375	16 194.9	14 338.1	174 001
Bressaucourt	29	113	29	171	7 632.7	6 687.4	94 058
Buis	23	156	65	244	11 200.3	9 906.8	112 850
Bure	38	195	51	284	14 744.6	12 824.7	214 463
Charmoille	28	64	44	136	6 217.3	5 381.5	75 223
Chevèze	39	178	68	285	13 855.9	12 180.6	290 841
Coeuve	39	132	49	220	10 591.8	9 207.7	179 718
Cornol	48	239	74	361	15 901.9	14 002.7	160 673
Courchavon	12	73	33	118	5 287.8	4 634.0	53 752
Courgenay	108	573	191	872	42 549.9	37 826.6	618 806
Courtedoux	45	214	72	331	17 882.3	16 028.6	401 182
Courtemaiche	34	161	65	260	11 754.1	10 295.7	138 061
Dampierre	12	31	13	56	2 468.2	2 136.0	23 056
Damvant	11	42	15	68	2 765.4	2 395.9	19 225
Fahy	33	115	33	181	8 179.7	7 168.2	107 950

Contribuables, facteurs et rendements de l'impôt par communes

Cas normaux et cas spéciaux

C o m m u n e s	I- Contribuables par groupes de professions-I				I- - - Facteurs - - - I		Rendements de l'impôt en fr.
	Pers.indé- pendantes	Pers. dé- pendantes	Rentiers, Retraités	Total	Revenu net en 1000 fr.	Revenu imposable en 1000 fr.	
Fontenais	64	325	105	494	24 801.2	21 978.7	424 701
Fregiécourt	15	32	10	57	2 557.4	2 306.9	39 663
Grandfontaine	30	83	18	131	5 608.2	4 857.4	55 327
Lugnez	16	50	17	83	3 118.6	2 686.0	18 993
Miécourt	30	118	47	195	8 445.2	7 457.6	95 824
Montenol	4	11	4	19	731.0	637.0	5 378
Montignex	20	64	21	105	4 768.2	4 122.5	49 939
Montmelon	20	17	7	44	2 072.2	1 835.0	62 496
Ocourt	12	32	7	51	2 174.8	1 929.5	19 730
Pleujouse	7	24	5	36	1 566.7	1 395.3	26 446
Porrentruy	295	2 109	736	3 140	164 271.6	149 009.3	3 494 231
Réclère	10	42	17	69	2 608.9	2 349.7	19 859
Roche-d'Or	6	1	1	8	341.9	251.2	1 047
Rocourt	11	36	14	61	2 951.8	2 483.8	43 708
Saint-Ursanne	41	182	119	342	14 542.6	13 027.6	152 163
Seleute	7	21	2	30	1 154.9	985.4	11 066
Vendlincourt	39	156	50	245	11 363.0	9 997.1	132 017

