



Steuerbelastung in der Schweiz

Charge fiscale en Suisse

1983

Kantonshauptorte — Kantonsziffern
Chefs-lieux des cantons — Nombres cantonaux

Bearbeitet von der Eidgenössischen Steuerverwaltung
Elaboré par l'Administration fédérale des contributions



Bundesamt für Statistik
Office fédéral de la statistique
Ufficio federale di statistica
Hallwylstrasse 15, CH 3003 Bern

1984

Oeffentliche Finanzen

Das Verzeichnis aller Veröffentlichungen kann beim Bundesamt für Statistik bezogen werden.

- L = Lieferung der Schweizerischen Statistik (1860-1919)
M = Schweizerische Statistische Mitteilungen (1919-1930)
Q = Statistische Quellenwerke der Schweiz (seit 1930)
B = Beiträge zur schweizerischen Statistik (seit 1930)
Z = Zeitschrift für schweizerische Statistik und Volkswirtschaft, herausgegeben von der Schweizerischen Gesellschaft für Statistik und Volkswirtschaft

- * = Veröffentlichungen in besonderer deutscher und französischer Ausgabe
** = Veröffentlichungen nur in deutscher Ausgabe (alle übrigen Veröffentlichungen sind zweisprachig erschienen)
= Vergriffen
1) = Bearbeitet und herausgegeben vom Bundesamt für Statistik
2) = Bearbeitet von der Eidg. Finanzverwaltung

I. Veröffentlichungen der Eidg. Steuerverwaltung bzw. der Eidg. Finanzverwaltung

Erwerbs- und Vermögenssteuern in den grösseren Gemeinden der Schweiz

1919: M 1920,1¹⁾ 1914-1924: M 1925,7
1920: M 1921,1¹⁾ 1925: M 1926,5
1921: M 1922,2¹⁾ 1926: M 1927,6
1922: M 1923,5 1927: M 1928,5
1923: M 1924,4 1928: M 1929,2

Steuerbelastung in der Schweiz

1929-1930: Q 8
1931-1982: Q 19, 26, 42, 64, 67, 74, 81, 89, 93, 95, 99, 107, 136, 147, 156, 174, 187#, 214#, 219, 228, 234#, 244#, 252, 267, 284, 291, 299, 305, 313, 322, 329, 341, 368, 386, 394, 400, 425, 440#, 456, 465, 480, 491#, 542, 558, 568, 589, 612, 629#, 645, 663#, 684, 697#
1983 Q 766

Steuerbelastung der Aktiengesellschaften und der Genossenschaften in der Schweiz 1928:

M 1929,5

Steuereinnahmen des Bundes, der Kantone und der Gemeinden

1920 und 1921: M 1924,3 1926 und 1927: Q 9#
1922 und 1923: M 1926,3 1928-1930: Q 41
1924 und 1925: M 1928,6 1931-1933: Q 70

Statistik der I. eidgenössischen Kriegssteuer 1916-17

Statistik der neuen ausserordentlichen eidgenössischen Kriegssteuer 1921-1932

Eidg. Krisenabgabe, I.-III. Periode, Steuerjahre 1934-1939: Q 77, 88, 98

Eidg. Wehropfer 1940. Kantonshefte: Q 106, 108-111, 113-122, 124-133 (einsprachig, deutsch, franz. oder ital.); Tabellenband Schweiz Q 135*; Textband: Q 141*

Eidg. Wehrsteuer III. Periode - Eidg. Wehropfer 1945. Kantonshefte: Q 172, 175, 180, 182, 184-186, 188-190, 194, 196, 199-202, 204-212 (einsprachig, deutsch, franz. oder ital.); Tabellenbände Schweiz Q 192*, 195*, 203*; Textbände: Wehrsteuer Q 223*, Wehropfer Q 226*

Eidg. Wehrsteuer, 4.-19. Periode, Steuerjahre 1947-1978: Q 221, 233, 256, 285, 302, 334, 346, 381, 408, 443, 470, 564, 616, 646, 681

Eidg. Wehrsteuer, 20. Periode, Steuerjahre 1979-1980: Q 760

Finanzen und Steuern von Bund, Kantonen und Gemeinden

1943: B 13
1944-1953: B 15, 16, 19, 21, 23, 24, 25, 26, 27
1953-1966: Q 274, 283, 292, 300, 306, 314, 323, 330, 342, 376, 384, 395, 407
1966-1971: Q 430, 445, 459, 469, 482, 527

Oeffentliche Finanzen der Schweiz²⁾

1972-1980: Q 546, 560, 572, 594, 615, 630, 648, 675, 691
1981: Q 751

Steuer- und finanzstatistische Uebersichten (1938-1943): Z**

Steuern der Schweiz, Bern 1939***

Die Steuern der Schweiz, Basel ab 1947, 1., 2. und 3. Teil

Die Steuern der Schweiz, Basel ab 1964, 4. Teil

Finanzhaushalt der Kantone 1930-1971: Q 520

Die Finanzen von Bund, Kantonen und Gemeinden 1938-1971: Q 538

Vierzig Jahre Steuern: Q 544

II. Veröffentlichungen des Bundesamtes für Statistik

Erhebungen über die Finanzlage im Jahre 1919:

M 1920,9: M 1921,3

Finanzhaushalt des Bundes

1913, 1920-1922: M 1925,5*
1923 und 1924: M 1926,6
1925: M 1927,5
1913, 1920-1928: Q 5

Die kantonalen Erbschafts- und Schenkungssteuern 1919:

M 1921,3

Die öffentlichen Ausgaben für die Schweizerstrassen 1931-1935: Q 83

Bundessubventionen

1901-1919: M 1921,3 1925: M 1927,2
1901-1921: M 1922,5 1926: M 1928,1
1913-1922: M 1924,2 1927: M 1928,7
1923-1924: M 1925,8

Bundessubventionen und gesetzliche Anteile

1913-1931: Q 25
1932-1937: Q 53, 61, 69, 76, 80, 86
1938-1945: Q 105, 138, 155, 193
1946-1954: Q 213, 220, 229, 231, 238, 248, 259, 273, 286

Bundessubventionen und Anteile der Kantone an Bundeseinnahmen

1955-1971: Q 294, 298, 304, 311, 321, 327, 338, 358, 380, 388, 397, 414, 433, 447, 458, 473, 486

Texte français, voir 3e page de la couverture

Herausgeber: Bundesamt für Statistik, CH-3003 Bern	Editeur: Office fédéral de la statistique, CH-3003 Berne
Zusätzliche Auskünfte: Inhalt: H. Schneider, Tel. 031/61 73 82 Resultate: Tel. 031/61 73 82	Complément d'information: Texte: H. Schneider, tél. 031/61 73 82 Données statistiques: tél. 031/61 73 82
Urtext: Deutsch	Texte original: Allemand
Vertrieb: Bundesamt für Statistik	Diffusion: Office fédéral de la statistique
Adresse für Bestellungen: Bundesamt für Statistik Spedition Hallwylstrasse 15 3003 Bern	Adresse de commande: Office fédéral de la statistique Expédition Hallwylstrasse 15 3003 Berne
Fachreihe: Mg 54	Série: Mg 54
Bestellnummer: Q 766	Numéro de commande: S 766
Preis: Fr. 18.-	Prix: Frs. 18.-
Wiedergabe: Abdruck mit Quellenangabe erwünscht; bitte 1 Belegexemplar dem Bundesamt für Statistik zustellen	Reproduction: Libre, avec indication de la source et envoi d'un justificatif à l'Office fédéral de la statistique

Inhaltsverzeichnis

Vorwort	5
I Einkommens- und Vermögenssteuern der natürlichen Personen	
Vorbemerkung	9
A Steuerbelastung in den Kantonshauptorten	
Bruttoarbeitseinkommen	
Lediger	11
Verheirateter ohne Kinder	15
Verheirateter mit 2 Kindern	19
Alleinverdiener / Doppelverdiener und Doppelverdiener / Konkubinat	23
Entwicklung der Steuerbelastung	29
AHV- und Pensionseinkommen	
Verheirateter Rentner	33
Reinvermögen	
Verheirateter ohne Kinder	37
Gemischtes Einkommen und Reinvermögen	
Rentner / Nichtrentner	41
B Kantonale Belastungs- und Indexziffern der natürlichen Personen	44
Bruttoarbeitseinkommen	
Lediger	46
Verheirateter ohne Kinder	48
Verheirateter mit 2 Kindern	50
AHV- und Pensionseinkommen	
Verheirateter Rentner	52
Reinvermögen	
Verheirateter ohne Kinder	54
Gesamtindex der einzelnen Steuersubjekte .	56
Totalindex	59
II Reingewinn- und Kapitalsteuern der juristischen Personen	
A Steuerbelastung in den Kantonshauptorten	
Aktiengesellschaften	63
Reingewinn und Kapital	64
Kapital	68

Table des matières

Avant-propos	5
I Impôts sur le revenu et sur la fortune des personnes physiques	
Remarque préliminaire	9
A Charge fiscale dans les chefs-lieux des cantons	
Revenu brut du travail	
Personne célibataire	11
Personne mariée, sans enfants	15
Personne mariée, avec 2 enfants	19
Epoux dont un seul exerce une activité lucrative / époux exerçant tous deux une activité lucrative et époux exerçant tous deux une activité lucrative / concubinage	23
Evolution de la charge fiscale	29
Revenu provenant de l'AVS et d'une pension	
Rentier marié	33
Fortune nette	
Personne mariée, sans enfants	37
Revenu mixte et fortune nette	
Rentier / Non-rentier	41
B Nombres et indices cantonaux indiquant la charge fiscale des personnes physiques ...	44
Revenu brut du travail	
Personne célibataire	46
Personne mariée, sans enfants	48
Personne mariée, avec 2 enfants	50
Revenu provenant de l'AVS et d'une pension	
Rentier marié	52
Fortune nette	
Personne mariée, sans enfants	54
Indice global des divers sujets fiscaux ..	56
Indice total	59
II Impôts sur le bénéfice net et sur le capital des personnes morales	
A Charge fiscale dans les chefs-lieux des cantons	
Sociétés anonymes	63
Bénéfice net et capital	64
Capital	68

Holdinggesellschaften	69	Sociétés holding	69
Domizilgesellschaften	70	Sociétés de domicile	70
B Kantonale Belastungs- und Indexziffern der Aktiengesellschaften	71	B Nombres et indices cantonaux indiquant la charge fiscale des sociétés anonymes ...	71
Reingewinn	72	Bénéfice net	72
Kapital	73	Capital	73
Totalindex	74	Indice total	74
 III Andere Steuern		 III Autres impôts	
A Liegenschaftssteuern	77	A Impôts immobiliers	77
B Liegenschaftsgewinnsteuern	79	B Impôts sur les gains immobiliers	79
C Erbschafts- und Schenkungssteuern	82	C Impôts sur les successions et les dona- tions	82
D Motorfahrzeugsteuern	87	D Impôts sur les véhicules à moteur	87
Personenwagen und Motorrad	90	Voitures de tourisme et un type de moto- cycle	90
Lastwagen, Sattelschlepper und Anhänger ..	92	Camions, un type de tracteur à sellette et de remorque	92
Totalindex	94	Indice total	94
 IV Gesamtindex der Steuerbelastung	96	 IV Indice global de la charge fiscale	96

Vorwort

Die vorliegende Publikation mit den Ergebnissen für das Jahr 1983 setzt die Reihe der statistischen Quellenwerke "Steuerbelastung in der Schweiz" fort.

In den Jahren 1982/83 hat ein Ausschuss der Kommission für Konjunktur- und Sozialstatistik die Steuerbelastungsstatistik und den darauf basierenden Steuerbelastungsindex revidiert. Die Beschlüsse dieses Ausschusses sind in den vorliegenden Ergebnissen berücksichtigt, so u.a. die Erhöhung der Zahl der Steuersubjekte bei den natürlichen Personen und die Aenderung der Gewichtung- und Berechnungsmethode. Die Ergebnisse 1983 sind deshalb mit denjenigen der Vorjahre nur noch bedingt vergleichbar.

Die vorliegende Publikation hat gegenüber den bisherigen einen neuen Aufbau. Besonders zu erwähnen sind die Belastungsvergleiche zwischen einem verheirateten Alleinverdiener, einem verheirateten Doppelverdiener und zwei Ledigen in einem gemeinsamen Haushalt (Konkubinat). Ebenfalls wird neu die Entwicklung der Belastung der um die Teuerung korrigierten Bruttoarbeitseinkommen seit 1979 gezeigt.

Nicht mehr dargestellt sind die Belastungen in den Indexgemeinden. Diese sind in einem separaten Band veröffentlicht. Demzufolge werden in der Reihe der statistischen Quellenwerke nur noch die Belastungen in den Kantonshauptorten sowie die Kantonsziffern, d.h. die mittleren gewogenen Belastungen sowie die Indizes, publiziert.

Die vorliegende Statistik konnte nur dank der Mitarbeit zahlreicher kantonaler und kommunaler Verwaltungen sowie des EDV-Dienstes der Eidgenössischen Steuerverwaltung erstellt werden. Wir danken diesen Stellen für ihr Mitwirken bestens.

Eidg. Steuerverwaltung

Der Direktor: J. Béguelin

Bern, November 1984

Avant-propos

La présente publication, contenant les résultats de l'année 1983, est la suite de la série des Statistiques de la Suisse publiées sous le titre de "Charge fiscale en Suisse".

Un comité issu de la commission de statistique conjoncturelle et sociale a révisé, en 1982/83, la statistique de la charge fiscale ainsi que l'indice de la charge fiscale fondé sur celle-ci. Le présent fascicule tient compte des décisions prises par ce comité. C'est le cas notamment pour ce qui est de l'augmentation du nombre des sujets fiscaux, personnes physiques, ainsi que pour la modification de la méthode de pondération et de calcul. Les résultats de 1983 ne sont donc plus comparables que partiellement avec ceux des années précédentes.

La présentation de cette publication est nouvelle par rapport aux précédents. Il faut mentionner en particulier les comparaisons de la charge fiscale des époux dont un seul exerce une activité lucrative, des époux exerçant tous deux une activité lucrative ainsi que des contribuables célibataires vivant en ménage commun (concubinage). Autre nouveauté: la présentation de l'évolution, dès 1979, de la charge fiscale frappant le revenu brut du travail majoré du renchérissement.

Le présent fascicule n'indique plus les charges des communes prises en considération jusqu'ici pour le calcul des indices. Ces charges sont publiées dans un fascicule séparé. En conséquence, la série des Statistiques de la Suisse ne contiendra plus que les charges dans les chefs-lieux des cantons ainsi que les nombres cantonaux, c'est-à-dire les charges moyennes pondérées et les indices.

La présente statistique n'a pu être établie qu'avec la collaboration de nombreuses administrations cantonales et communales ainsi que de celle du service de traitement électronique des données de l'Administration fédérale des contributions. Nous remercions vivement tous ces offices.

Administration fédérale des contributions

Le directeur: J. Béguelin

Berne, novembre 1984

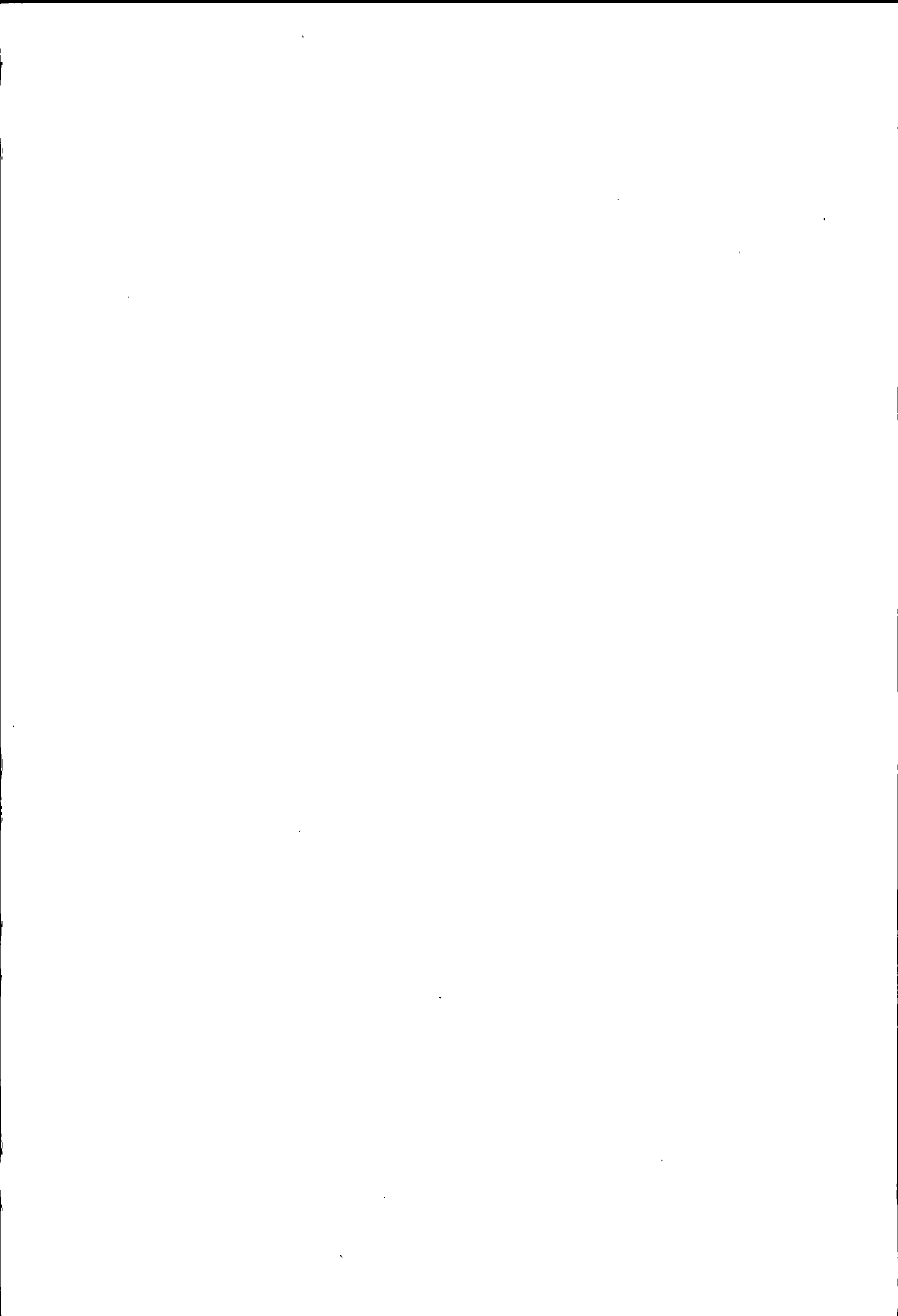

I

**Einkommens- und Vermögenssteuern
der natürlichen Personen**

**Impôts sur le revenu et sur la fortune
des personnes physiques**

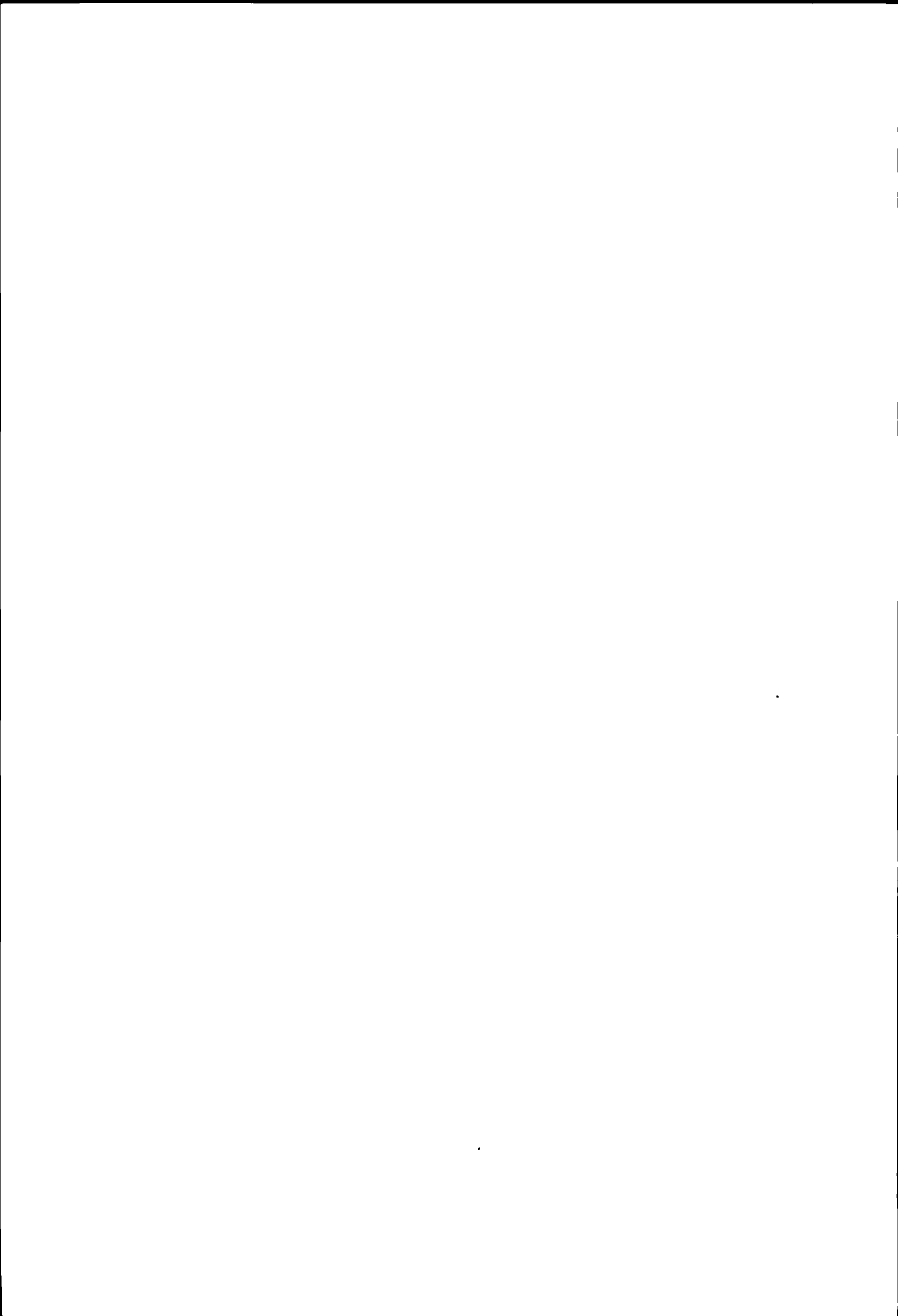

Vorbemerkung

Die nachfolgenden Tabellen zeigen die Belastungen durch Kantons-, Gemeinde- und Kirchensteuern in den Kantonshauptorten bzw. durch die direkte Bundessteuer für ausgewählte Steuersubjekte und -objekte. Für die Berechnung der Kirchensteuern sind die grössten Kirchgemeinden gemäss neuester Volkszählung massgebend. Somit werden beispielsweise in Zürich die Steuerfüsse der evangelischen und in Luzern der katholischen Kirche berücksichtigt.

Die Berechnungen basieren auf den folgenden Steuer-subjekten und -objekten:

- Unselbständig erwerbender Steuerpflichtiger mit einem Bruttoarbeitseinkommen, welches durch Lohnausweis belegt ist;
- Verheirateter Rentner, beide Ehegatten über 65 Jahre alt, mit einer ganzen Ehepaar-Altersrente der AHV und einer Pension aus der beruflichen Altersvorsorge;
- Unselbständig erwerbender Steuerpflichtiger bzw. verheirateter Rentner, beide Ehegatten über 65 Jahre alt, mit einem gemischten Einkommen (Bruttoarbeitseinkommen oder AHV- und Pensioneinkommen sowie 4% Vermögensertrag) und Reinvermögen;
- Erwerbsfähiger Steuerpflichtiger unter 65 Jahre alt mit einem Reinvermögen. Diese Uebersicht zeigt nur die Belastungen durch die Vermögenssteuer alleine.

Berücksichtigt werden sämtliche gesetzlichen Abzüge, die ohne Nachweis vorgenommen werden können. Ausgenommen davon sind die Versicherungsprämien, die trotz der Nachweispflicht vom Einkommen abgezogen werden (vgl. auch Erläuterungen zu den Tabellen).

Die in den einschlägigen kantonalen und kommunalen Steuergesetzen vorgesehenen Personal-, Haushaltungs- bzw. Kopfsteuern werden in die Belastungen einbezogen. Demgegenüber bleiben Gebühren und Taxen unberücksichtigt.

Remarque préliminaire

Les tableaux suivants indiquent les charges dues aux impôts cantonaux, communaux et paroissiaux dans les chefs-lieux cantonaux ainsi que les charges afférentes à l'impôt fédéral direct pour de sujets et objets fiscaux prédéterminés. Pour le calcul des impôts paroissiaux ce sont les paroisses comptant le plus grand nombre de membres dans la commune, selon le dernier recensement de la population, qui ont été choisies. A Zurich p.ex. les taux annuels de la paroisse réformée ont été pris en considération, tandis que pour Lucerne on a retenu ceux de la paroisse catholique.

Les calculs sont fondés sur les sujets et objets fiscaux suivants:

- Contribuable exerçant une activité lucrative dépendante avec un revenu brut du travail établi par un certificat de salaire;
- Rentier marié, les deux époux étant âgés de plus de 65 ans, avec une rente de vieillesse entière pour couple et une pension de la prévoyance professionnelle vieillesse;
- Contribuable exerçant une activité lucrative dépendante ou rentier marié, les deux époux étant âgés de plus de 65 ans, avec un revenu mixte (revenu brut du travail ou revenu provenant d'une rente AVS et d'une pension ainsi qu'un rendement de la fortune de 4%) et une fortune nette;
- Contribuable capable de travailler, de moins de 65 ans, avec fortune nette. Cet aperçu indique que les charges dues à l'impôt sur la fortune.

Toutes les déductions légales pouvant être admises sans justification sont prises en considération. Font exception les primes d'assurances qui sont déductibles du revenu malgré l'obligation de justifier (voir aussi les explications concernant les tableaux).

Les taxes personnelles, de ménage ou par tête prévues par les lois fiscales cantonales ou communales sont prises en considération pour le calcul des charges. Il n'est pas tenu compte en revanche des autres taxes et émoluments.

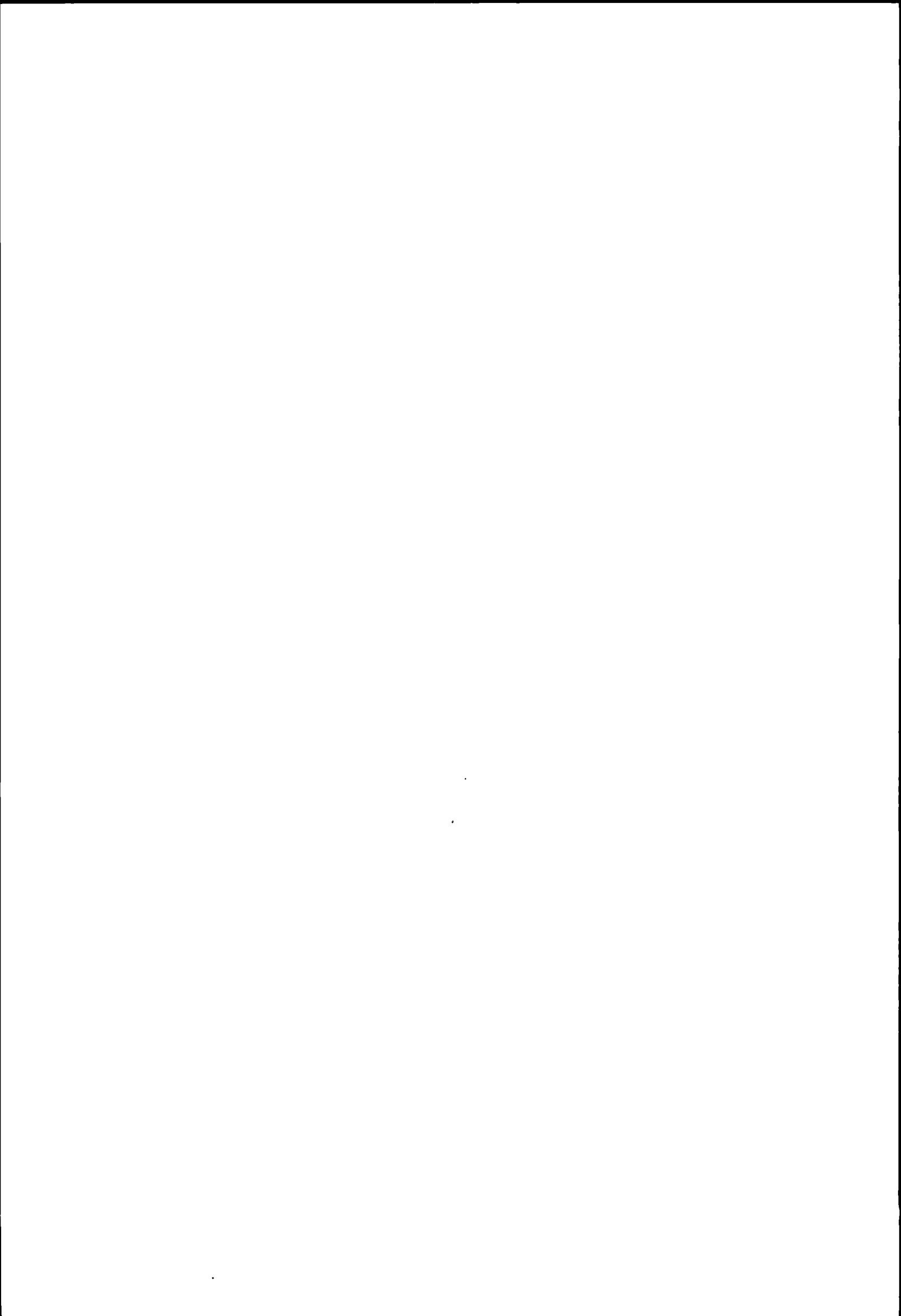

A) Steuerbelastung in den Kantonshauptorten**A) Charge fiscale dans les chefs-lieux des cantons**

Erläuterungen zu den Seiten 12 und 13:

Explications concernant les pages 12 et 13:

Bruttoarbeitseinkommen**Revenu brut du travail****Annahmen:****Hypothèses:**

Steuersubjekt: Lediger, unselbständig
Erwerbender, mit eigenem
Haushalt;

Sujet fiscal: **personne célibataire exer-**
çant une activité lucrative dépen-
dante, avec son propre ménage;

Steuerobjekt: Bruttoarbeitseinkommen gemäss
Lohnausweis;

Objet fiscal: **revenu brut du travail selon cer-**
tificat de salaire;

Berechnungsbeispiel (Gemeinde Zürich):**Exemple de calcul (commune de Zurich):****Bruttoarbeitseinkommen**50 000 Fr. **revenu brut du travail****Abzüge****déductions**

5% AHV-, IV- und EO-Beiträge
0,15% ALV-Beiträge, max. 104 Fr.
4% Pensionskassenbeiträge, max. 8000 Fr.

2 500 Fr.
75 Fr.

5% cotisations à l'AVS, AI, APG
0,15% cotisations à l'AC, max. 104 fr.

2,7% Kranken- und Unfallkassenbeiträge,
min. 810 Fr., max. 2160 Fr.

1 700 Fr.

4% cotisations aux caisses de pension,
max. 8000 fr.
2,7% cotisations aux caisses d'assurance
maladie et accidents,
min. 810 fr., max. 2160 fr.

0,9% übrige Versicherungsbeiträge,
min. 270 Fr., max. 720 Fr.

0,9% autres cotisations d'assurances,
min. 270 fr., max. 720 fr.

Pauschalabzug für Berufsauslagen (ohne
Nachweis)

1 300 Fr.

déduction forfaitaire pour frais profession-
nels (sans justification)

Persönlicher Abzug

3 500 Fr.

déduction personnelle

Steuerbares Einkommen40 925 Fr. **revenu imposable****Einfache Steuer gemäss Tarif B**2411.- Fr. **impôt simple selon le barème B**

Kantonssteuer 120%

2893.20 Fr. **impôt cantonal****120%**

Gemeindesteuer 133%

3206.65 Fr. **impôt communal****133%**

Personalsteuer

12.- Fr. **impôt personnel**

Ev. Kirchensteuer 11%

265.20 Fr. **impôt paroissial (relig. protestante) 11%****Steuerbelastung insgesamt**6377.05 Fr. **charge fiscale totale****Beginn der Steuerpflicht****Début de l'assujettissement**

Die nachfolgende Uebersicht enthält die Bruttoar-
beitseinkommen, bei denen die Steuer vom Einkommen
für einen Ledigen mit eigenem Haushalt einsetzt.

L'aperçu ci-après indique les montants des revenus
bruts du travail à partir desquels débute la per-
ception de l'impôt sur le revenu d'une personne
célibataire ayant son propre ménage.

Unberücksichtigt sind die in einigen Kantonen erho-
benen Mindest- sowie Personalsteuern.

Les impôts minimums et personnels perçus dans quel-
ques cantons ne sont pas pris en considération.

Annahmen: wie oben**Hypothèses: comme ci-dessus**

Zürich	6 582 Fr.	Fribourg	6 583 fr.
Bern	5 481 Fr.	Solothurn	9 191 Fr.
Luzern	3 163 Fr.	Basel	7 696 Fr.
Altdorf	3 690 Fr.	Liestal	10 965 Fr.
Schwyz	6 094 Fr.	Schaffhausen	5 102 Fr.
Sarnen	2 695 Fr.	Herisau	4 799 Fr.
Stans	3 046 Fr.	Appenzell	4 383 Fr.
Glarus	5 904 Fr.	St. Gallen	4 676 Fr.
Zug	6 159 Fr.	Chur	6 527 Fr.

Aarau	3 500 Fr.
Frauenfeld	6 855 Fr.
Bellinzona	11 686 fr.
Lausanne	8 962 fr.
Sion	1 948 fr.
Neuchâtel	3 500 fr.
Genève	4 932 fr.
Delémont	5 261 fr.
Direkte Bundessteuer	
Impôt fédéral direct	14 177 fr.

Bruttoarbeitseinkommen: Belastung durch Kantons-, Gemeinde- und Kirchensteuern

LEDIGER

1.1 Kantonshauptorte Bund	Bruttoarbeitseinkommen in Franken										
	12 500	15 000	17 500	20 000	25 000	30 000	35 000	40 000	45 000	50 000	60 000
	Steuerbelastung in Franken										
Zürich	361	588	830	1 147	1 813	2 557	3 423	4 347	5 340	6 377	8 468
Bern	629	959	1 289	1 694	2 596	3 482	4 493	5 503	6 536	7 593	10 010
Luzern	576	887	1 218	1 607	2 397	3 256	4 145	5 119	6 073	7 076	9 198
Altdorf	586	835	1 096	1 394	2 031	2 713	3 423	4 220	5 000	5 812	7 588
Schwyz	346	524	771	1 042	1 694	2 408	3 186	4 016	4 851	5 800	7 677
Sarnen	567	801	1 059	1 352	2 059	2 862	3 710	4 614	5 500	6 404	8 194
Stans	390	564	760	965	1 451	2 007	2 599	3 264	3 974	4 667	6 253
Glarus	347	579	843	1 147	1 889	2 788	3 766	4 818	5 964	7 149	9 396
Zug	271	439	622	837	1 327	1 887	2 506	3 163	3 806	4 479	5 866
Freiburg	582	886	1 203	1 549	2 393	3 316	4 353	5 324	6 383	7 528	9 890
Solothurn	219	429	673	969	1 687	2 518	3 440	4 409	5 419	6 479	8 739
Basel	356	591	838	1 122	1 786	2 654	3 709	4 867	6 058	7 297	9 837
Liestal	463	676	929	1 227	1 897	2 670	3 577	4 536	5 465	6 474	8 727
Schaffhausen	447	710	1 024	1 355	2 091	2 891	3 735	4 656	5 695	6 747	9 031
Herisau	438	663	925	1 195	1 923	2 618	3 401	4 207	4 978	5 807	7 546
Appenzell	524	738	1 020	1 342	2 091	2 848	3 604	4 377	5 134	5 949	7 734
St. Gallen	380	593	883	1 223	2 008	2 870	3 822	4 774	5 704	6 828	9 177
Chur	224	428	604	795	1 296	1 913	2 621	3 442	4 227	5 074	6 994
Aarau	442	676	906	1 198	1 852	2 581	3 404	4 396	5 475	6 583	8 947
Frauenfeld	336	587	876	1 243	1 997	2 851	3 737	4 682	5 715	6 770	8 999
Bellinzona	156	399	651	913	1 681	2 537	3 486	4 489	5 507	6 564	8 713
Lausanne	466	927	1 412	1 812	2 691	3 552	4 512	5 502	6 549	7 648	9 990
Sitten	566	782	1 046	1 347	2 059	2 890	3 847	4 897	5 985	7 166	9 647
Neuenburg	467	762	1 103	1 478	2 348	3 267	4 258	5 296	6 340	7 421	9 662
Genf	319	552	871	1 380	2 702	3 849	4 964	6 068	7 226	8 401	10 773
Delsberg	723	1 090	1 448	1 928	2 889	3 892	4 992	6 117	7 216	8 341	11 121
Direkte Bundessteuer	-	28	45	62	102	192	311	454	605	905	1 532
	Steuerbelastung in Prozenten des Bruttoarbeitseinkommens										
Zürich	2,89	3,92	4,74	5,74	7,25	8,52	9,78	10,87	11,87	12,75	14,11
Bern	5,03	6,39	7,37	8,47	10,38	11,61	12,84	13,76	14,52	15,19	16,68
Luzern	4,61	5,91	6,96	8,04	9,59	10,85	11,84	12,80	13,50	14,15	15,33
Altdorf	4,69	5,57	6,26	6,97	8,12	9,04	9,78	10,55	11,11	11,62	12,65
Schwyz	2,77	3,49	4,41	5,21	6,78	8,03	9,10	10,04	10,78	11,60	12,80
Sarnen	4,54	5,34	6,05	6,76	8,24	9,54	10,60	11,54	12,22	12,91	13,66
Stans	3,12	3,76	4,34	4,83	5,80	6,69	7,43	8,16	8,83	9,33	10,42
Glarus	2,78	3,86	4,82	5,74	7,56	9,29	10,76	12,05	13,25	14,30	15,66
Zug	2,17	2,93	3,55	4,19	5,31	6,29	7,16	7,91	8,46	8,96	9,78
Freiburg	4,66	5,91	6,87	7,75	9,57	11,05	12,44	13,31	14,18	15,06	16,48
Solothurn	1,75	2,86	3,85	4,85	6,75	8,39	9,83	11,02	12,04	12,95	14,57
Basel	2,85	3,94	4,79	5,61	7,14	8,85	10,60	12,17	13,46	14,59	16,40
Liestal	3,70	4,51	5,31	6,14	7,59	9,90	10,22	11,34	12,14	12,95	14,55
Schaffhausen	3,58	4,73	5,85	6,78	8,36	9,64	10,67	11,64	12,66	13,49	15,05
Herisau	3,50	4,42	5,29	5,98	7,69	8,73	9,72	10,52	11,06	11,61	12,58
Appenzell	4,19	4,92	5,83	6,71	8,36	9,49	10,30	10,94	11,41	11,90	12,89
St. Gallen	3,04	3,95	5,05	6,12	8,03	9,57	10,92	11,94	12,68	13,66	15,30
Chur	1,79	2,85	3,45	3,98	5,18	6,38	7,49	8,51	9,39	10,15	11,66
Aarau	3,54	4,51	5,18	5,99	7,41	8,60	9,73	10,99	12,17	13,17	14,91
Frauenfeld	2,69	3,91	5,01	6,22	7,99	9,50	10,68	11,71	12,70	13,54	15,00
Bellinzona	1,25	2,66	3,72	4,57	6,72	8,46	9,96	11,22	12,24	13,13	14,52
Lausanne	3,73	6,18	8,07	9,06	10,76	11,84	12,89	13,76	14,55	15,30	16,65
Sitten	4,53	5,21	5,98	6,74	8,24	9,63	10,99	12,24	13,30	14,33	16,08
Neuenburg	3,74	5,08	6,30	7,39	9,39	10,89	12,17	13,24	14,09	14,84	16,10
Genf	2,55	3,68	4,98	6,90	10,81	12,83	14,18	15,17	16,06	16,80	17,96
Delsberg	5,78	7,27	8,27	9,64	11,56	12,97	14,26	15,29	16,04	16,62	18,54
Direkte Bundessteuer	-	0,19	0,26	0,31	0,41	0,64	0,89	1,14	1,34	1,91	2,55

Revenu brut du travail: charge due aux impôts cantonaux, communaux et paroissiaux

CÉLIBATAIRE

Revenu brut du travail en francs										Chefs-lieux des cantons Confédération	1.1
70 000	80 000	90 000	100 000	150 000	200 000	300 000	400 000	500 000	1 000 000		
Charge fiscale en francs											
10 701	13 186	15 694	18 402	32 859	48 768	81 372	113 976	146 580	309 600	Zurich	
12 593	15 205	17 817	20 429	34 047	48 195	77 776	108 454	139 131	292 518	Berne	
11 394	13 708	16 022	18 337	29 908	42 151	67 221	91 614	114 756	230 466	Lucerne	
9 346	11 314	13 290	15 331	26 536	38 411	61 213	81 970	102 728	206 515	Altdorf	
9 534	11 636	13 748	15 936	28 079	38 052	57 997	77 942	97 887	197 614	Schwyz	
9 965	11 755	13 544	15 334	24 283	33 232	51 130	69 028	86 926	176 416	Sarnen	
7 952	9 676	11 401	13 125	21 555	29 915	45 785	61 460	77 135	155 510	Stans	
11 848	14 543	16 995	19 563	32 491	45 905	72 079	96 589	121 099	243 649	Glarus	
7 293	8 783	10 343	11 975	20 523	27 776	42 919	58 062	73 205	148 920	Zoug	
12 159	14 611	17 341	20 244	34 960	47 408	72 032	96 656	121 280	244 400	Fribourg	
11 031	13 476	15 939	18 501	31 862	45 754	74 530	103 305	132 081	268 002	Soleure	
12 373	15 085	17 932	20 902	35 779	50 656	80 410	110 164	142 870	307 030	Bâle	
10 946	13 255	15 755	18 440	32 046	45 186	73 412	104 484	136 512	296 371	Liestal	
11 315	13 792	16 305	18 917	32 269	45 973	76 367	107 365	138 364	286 611	Schaffhouse	
9 483	11 559	13 225	14 993	24 071	34 120	55 371	74 134	92 896	186 709	Hérisau	
9 506	11 418	13 330	15 363	26 981	39 513	59 906	80 298	100 691	202 657	Appenzell	
11 500	13 849	16 219	18 861	32 071	45 778	72 825	97 776	122 728	247 487	Saint-Gall	
9 137	11 150	13 396	15 815	27 028	38 512	62 919	87 797	114 411	231 661	Coire	
11 346	13 805	16 344	18 884	32 139	45 757	73 238	100 940	128 642	267 152	Aarau	
11 361	13 747	16 133	18 667	31 345	44 418	71 265	98 112	124 959	259 194	Frauenfeld	
11 052	13 520	16 101	18 616	32 189	46 010	75 281	104 791	135 476	288 901	Bellinzona	
12 500	15 171	17 889	20 695	35 496	50 721	81 990	110 490	138 990	281 490	Lausanne	
12 403	15 408	18 635	21 999	35 127	48 470	74 333	99 375	124 417	249 627	Sion	
12 007	14 372	16 878	19 447	32 965	47 469	73 211	98 149	123 086	247 774	Neuchâtel	
13 359	16 042	18 879	21 765	37 292	52 694	84 140	116 306	148 992	320 948	Genève	
13 871	16 651	19 431	22 211	36 899	51 959	83 674	116 327	148 979	312 241	Delémont	
2 320	3 169	4 214	5 259	11 476	17 746	30 286	42 826	54 037	108 662	Impôt fédéral direct	
Charge fiscale en pour-cent du revenu brut du travail											1.2
15,29	16,48	17,44	18,40	21,91	24,38	27,12	28,49	29,32	30,96	Zurich	
17,99	19,01	19,80	20,43	22,70	24,10	25,93	27,11	27,83	29,25	Berne	
16,28	17,14	17,80	18,34	19,94	21,08	22,41	22,90	22,95	23,05	Lucerne	
13,35	14,14	14,77	15,33	17,69	19,21	20,40	20,49	20,55	20,65	Altdorf	
13,62	14,55	15,28	15,94	18,72	19,03	19,33	19,49	19,58	19,76	Schwyz	
14,24	14,69	15,05	15,33	16,19	16,62	17,04	17,26	17,39	17,64	Sarnen	
11,36	12,10	12,67	13,13	14,37	14,96	15,26	15,37	15,43	15,55	Stans	
16,93	18,18	18,88	19,56	21,66	22,95	24,03	24,15	24,22	24,36	Glarus	
10,42	10,98	11,49	11,98	13,68	13,89	14,31	14,52	14,64	14,89	Zoug	
17,37	18,26	19,27	20,24	23,31	23,70	24,01	24,16	24,26	24,44	Fribourg	
15,76	16,85	17,71	18,50	21,24	22,88	24,84	25,83	26,42	26,80	Soleure	
17,68	18,86	19,92	20,90	23,85	25,33	26,80	27,54	28,57	30,70	Bâle	
15,64	16,57	17,51	18,44	21,36	22,59	24,47	26,12	27,30	29,64	Liestal	
16,16	17,24	18,12	18,82	21,51	22,99	25,46	26,84	27,67	28,66	Schaffhouse	
13,55	14,45	14,69	14,99	16,05	17,06	18,46	18,53	18,58	18,67	Hérisau	
13,58	14,27	14,81	15,36	17,99	19,76	19,97	20,07	20,14	20,27	Appenzell	
16,43	17,31	18,02	18,86	21,38	22,89	24,28	24,44	24,55	24,75	Saint-Gall	
13,05	13,94	14,88	15,82	18,02	19,26	20,97	21,95	22,88	23,17	Coire	
16,21	17,26	18,16	18,88	21,43	22,88	24,41	25,24	25,73	26,72	Aarau	
16,23	17,18	17,93	18,67	20,90	22,21	23,76	24,53	24,99	25,92	Frauenfeld	
15,79	16,90	17,89	18,62	21,46	23,01	25,09	26,20	27,10	28,89	Bellinzona	
17,86	18,96	19,88	20,70	23,66	25,36	27,33	27,62	27,80	28,15	Lausanne	
17,72	19,26	20,71	22,00	23,42	24,24	24,78	24,84	24,88	24,96	Sion	
17,15	17,97	18,75	19,45	21,98	23,73	24,40	24,54	24,62	24,78	Neuchâtel	
19,08	20,05	20,98	21,77	24,86	26,35	28,05	29,08	29,80	32,09	Genève	
19,82	20,81	21,59	22,21	24,60	25,98	27,89	29,08	29,80	31,22	Delémont	
3,31	3,96	4,68	5,26	7,65	8,87	10,10	10,71	10,81	10,87	Impôt fédéral direct	

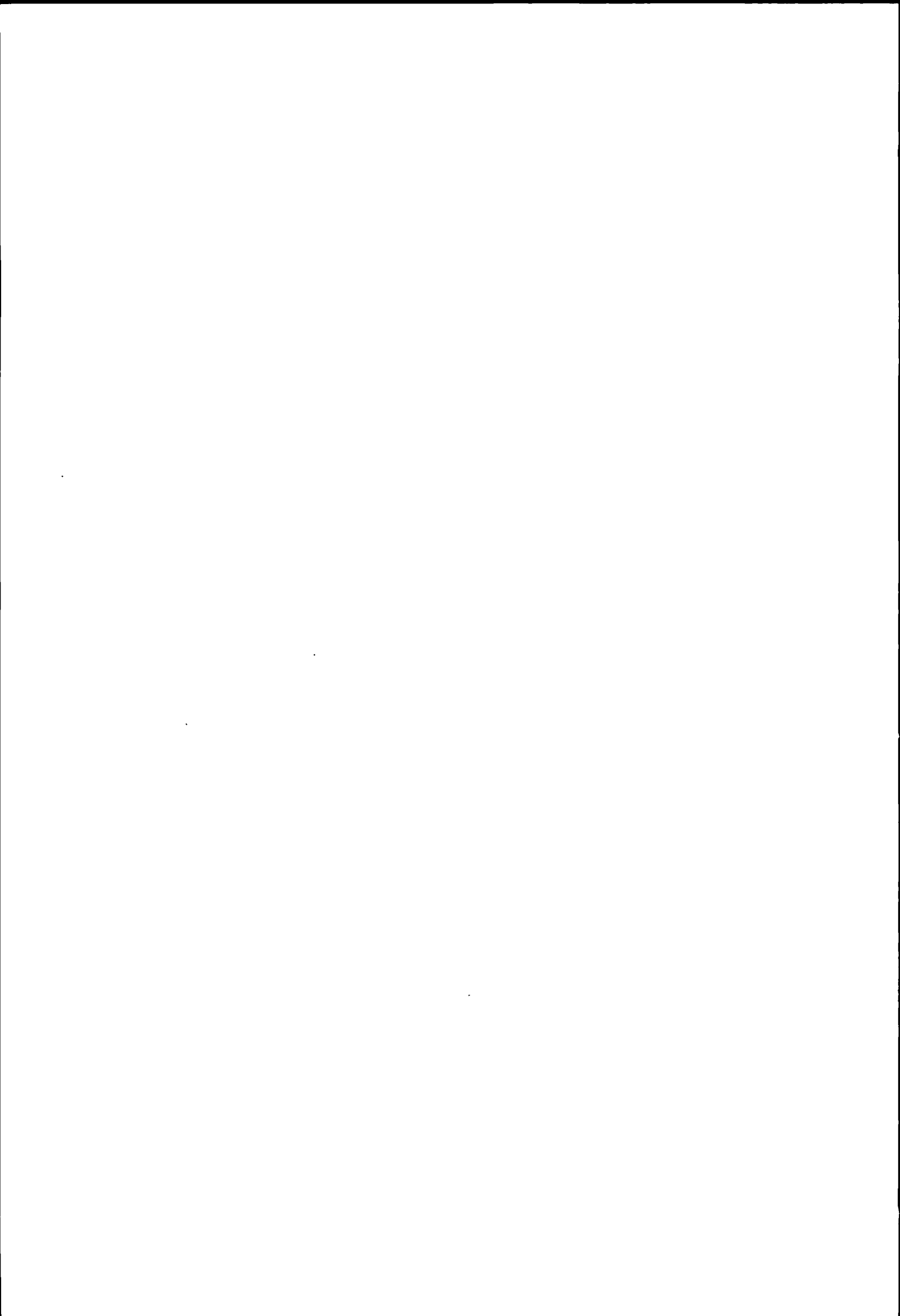

Erläuterungen zu den Seiten 16 und 17:

Explications concernant les pages 16 et 17:

Bruttoarbeitseinkommen**Revenu brut du travail****Annahmen:****Hypothèses:**

Steuersubjekt: Verheirateter, unselbstständig Erwerbender, ohne Kinder;

Sujet fiscal: personne mariée exerçant une activité lucrative dépendante, sans enfants;

Steuerobjekt: Bruttoarbeitseinkommen gemäss Lohnausweis;

Objet fiscal: revenu brut du travail selon certificat de salaire;

Berechnungsbeispiel (Gemeinde Zürich):**Exemple de calcul (commune de Zurich):****Bruttoarbeitseinkommen**

50 000 Fr. revenu brut du travail

Abzüge**déductions**

5% AHV-, IV- und EO-Beiträge
0,15% ALV-Beiträge, max. 104 Fr.
4% Pensionskassenbeiträge, max. 8000 Fr.
3,6% Kranken- und Unfallkassenbeiträge, min. 1080 Fr., max. 2880 Fr.
1,2% Übrige Versicherungsbeiträge, min. 360 Fr., max. 960 Fr.
Pauschalabzug für Berufsauslagen (ohne Nachweis)
Persönlicher Abzug

2 500 Fr. 5% cotisations à l'AVS, AI, APG
75 Fr. 0,15% cotisations à l'AC, max. 104 fr.
3 400 Fr. 4% cotisations aux caisses de pension, max. 8000 fr.
3,6% cotisations aux caisses d'assurance maladie et accidents, min. 1080 fr., max. 2880 fr.
1,2% autres cotisations d'assurances, min. 360 fr., max. 960 fr.
1 300 Fr. déduction forfaitaire pour frais professionnels (sans justification)
7 000 Fr. déduction personnelle

Steuerbares Einkommen

35 725 Fr. revenu imposable

Einfache Steuer gemäss Tarif A

1729.- Fr. impôt simple selon le barème A

Kantonssteuer 120%
Gemeindesteuer 133%
Personalsteuer
Ev. Kirchensteuer 11%

2074.80 Fr. impôt cantonal 120%
2299.55 Fr. impôt communal 133%
12.- Fr. impôt personnel
190.20 Fr. impôt paroissial (relig. protestante) 11%

Steuerbelastung insgesamt

4576.55 Fr. charge fiscale totale

Beginn der Steuerpflicht

Die nachfolgende Uebersicht enthält die Bruttoarbeitseinkommen, bei denen die Steuer vom Einkommen für einen Verheirateten ohne Kinder einsetzt.

Unberücksichtigt sind die in einigen Kantonen erhobenen Mindest- sowie Personalsteuern.

Annahmen: wie oben

Zürich	10 831 Fr.	Fribourg	8 630 fr.
Bern	8 807 Fr.	Solothurn	9 587 Fr.
Luzern	11 848 Fr.	Basel	9 910 Fr.
Altdorf	6 326 Fr.	Liestal	12 652 Fr.
Schwyz	11 185 Fr.	Schaffhausen	9 365 Fr.
Sarnen	5 975 Fr.	Herisau	11 552 Fr.
Stans	5 506 Fr.	Appenzell	9 149 Fr.
Glarus	11 711 Fr.	St. Gallen	13 160 Fr.
Zug	10 068 Fr.	Chur	8 541 Fr.

Début de l'assujettissement

L'aperçu ci-après indique les montants des revenus bruts du travail à partir desquels débute la perception de l'impôt sur le revenu d'une personne mariée, sans enfants.

Les impôts minimums et personnels perçus dans quelques cantons ne sont pas pris en considération.

Hypothèses: comme ci-dessus

Aarau	6 098 Fr.
Frauenfeld	12 842 Fr.
Bellinzona	14 735 Fr.
Lausanne	11 281 fr.
Sion	3 644 fr.
Neuchâtel	5 988 fr.
Genève	7 090 fr.
Delémont	7 678 fr.
Direkte Bundessteuer Impôt fédéral direct	18 976 fr.

Bruttoarbeitseinkommen: Belastung durch Kantons-, Gemeinde- und Kirchensteuern

VERHEIRATETER OHNE KINDER

2 1 Kantonshauptorte Bund	Bruttoarbeitseinkommen in Franken										
	12 500	15 000	17 500	20 000	25 000	30 000	35 000	40 000	45 000	50 000	60 000
	Steuerbelastung in Franken										
Zürich	97	213	390	572	1 031	1 583	2 172	2 869	3 690	4 577	6 269
Bern	270	471	772	1 102	1 831	2 616	3 322	4 194	5 227	6 284	8 373
Luzern	85	353	680	1 039	1 638	2 269	3 069	4 043	4 998	5 974	8 095
Altdorf	351	564	813	1 084	1 679	2 307	2 945	3 639	4 370	5 166	6 878
Schwyz	54	163	366	598	1 153	1 828	2 529	3 273	4 016	4 772	6 630
Sarnen	349	532	743	954	1 450	2 047	2 773	3 545	4 431	5 335	7 125
Stans	261	397	564	760	1 207	1 730	2 296	2 926	3 627	4 320	5 895
Glarus	79	276	532	725	1 187	1 786	2 471	3 187	4 113	5 334	7 551
Zug	84	172	305	470	877	1 375	1 889	2 415	3 015	3 615	4 857
Freiburg	343	643	938	1 263	2 029	2 930	3 889	4 893	5 892	6 965	9 264
Solothurn	189	394	631	916	1 594	2 364	3 248	4 208	5 217	6 263	8 522
Basel	200	427	642	897	1 515	2 260	3 119	4 110	5 197	6 392	8 836
Liestal	-	525	751	1 023	1 653	2 400	3 254	4 239	5 142	6 123	8 323
Schaffhausen	105	238	397	617	1 112	1 697	2 314	3 085	3 895	4 819	6 759
Herisau	83	298	568	824	1 462	1 998	2 540	3 216	3 974	4 789	6 543
Appenzell	170	323	535	781	1 396	2 139	2 896	3 669	4 425	5 198	6 907
St. Gallen	18	173	451	806	1 407	2 039	2 713	3 387	4 062	4 776	7 001
Chur	112	262	401	570	986	1 537	2 169	2 911	3 730	4 502	6 308
Aarau	255	416	637	860	1 443	2 129	2 904	3 818	4 828	5 936	8 233
Frauenfeld	-	192	449	738	1 444	2 142	2 939	3 753	4 649	5 598	7 680
Bellinzona	20	102	345	589	1 301	2 118	2 984	3 964	4 961	5 982	8 219
Lausanne	108	406	803	1 264	2 163	2 982	3 896	4 885	5 902	6 991	9 233
Sitten	445	636	859	1 134	1 784	2 541	3 403	4 389	5 417	6 555	8 983
Neuenburg	264	489	788	1 141	1 901	2 784	3 723	4 751	5 773	6 817	9 028
Genf	135	283	488	772	1 750	2 720	3 702	4 710	5 723	6 743	8 853
Delsberg	337	581	933	1 284	2 192	3 047	3 989	5 113	6 213	7 337	9 879
Direkte Bundessteuer	-	-	-	29	64	104	192	320	460	623	1 235
	Steuerbelastung in Prozenten des Bruttoarbeitseinkommens										
Zürich	0,78	1,42	2,23	2,86	4,12	5,28	6,21	7,17	8,20	9,15	10,45
Bern	2,16	3,14	4,41	5,51	7,32	8,72	9,49	10,49	11,62	12,57	13,96
Luzern	0,68	2,35	3,89	5,20	6,55	7,56	8,77	10,11	11,11	11,95	13,49
Altdorf	2,81	3,76	4,65	5,42	6,72	7,69	8,41	9,10	9,71	10,33	11,46
Schwyz	0,43	1,09	2,09	2,99	4,61	6,09	7,23	8,18	8,92	9,54	11,05
Sarnen	2,79	3,55	4,25	4,77	5,80	6,82	7,92	8,86	9,85	10,67	11,88
Stans	2,09	2,65	3,22	3,80	4,83	5,77	6,56	7,32	8,06	8,64	9,83
Glarus	0,63	1,84	3,04	3,63	4,75	5,95	7,06	7,97	9,14	10,67	12,59
Zug	0,67	1,15	1,74	2,35	3,51	4,58	5,40	6,04	6,70	7,23	8,10
Freiburg	2,74	4,29	5,36	6,32	8,12	9,77	11,11	12,23	13,09	13,93	15,44
Solothurn	1,51	2,63	3,61	4,58	6,38	7,88	9,28	10,52	11,59	12,53	14,20
Basel	1,60	2,85	3,67	4,49	6,06	7,53	8,91	10,28	11,55	12,78	14,73
Liestal	-	3,50	4,29	5,12	6,61	8,00	9,30	10,50	11,43	12,25	13,87
Schaffhausen	0,84	1,59	2,27	3,09	4,45	5,66	6,61	7,71	8,66	9,64	11,27
Herisau	0,66	1,99	3,25	4,12	5,85	6,66	7,26	8,04	8,83	9,58	10,91
Appenzell	1,36	2,15	3,06	3,91	5,58	7,13	8,27	9,17	9,83	10,40	11,51
St. Gallen	0,14	1,15	2,58	4,03	5,63	6,80	7,75	8,47	9,03	9,55	11,67
Chur	0,90	1,75	2,29	2,85	3,94	5,12	6,20	7,28	8,29	9,00	10,51
Aarau	2,04	2,77	3,64	4,30	5,77	7,10	8,30	9,55	10,73	11,87	13,72
Frauenfeld	-	1,28	2,57	3,69	5,78	7,14	8,40	9,38	10,33	11,20	12,80
Bellinzona	0,16	0,68	1,97	2,95	5,20	7,06	8,53	9,91	11,02	11,96	13,70
Lausanne	0,86	2,71	4,59	6,32	8,65	9,94	11,13	12,21	13,12	13,98	15,39
Sitten	3,56	4,24	4,91	5,67	7,14	8,47	9,72	10,97	12,04	13,11	14,97
Neuenburg	2,11	3,26	4,50	5,71	7,60	9,28	10,64	11,88	12,83	13,63	15,05
Genf	1,08	1,89	2,79	3,86	7,00	9,07	10,58	11,78	12,72	13,49	14,76
Delsberg	2,70	3,87	5,33	6,42	8,77	10,16	11,40	12,78	13,81	14,67	16,47
Direkte Bundessteuer	-	-	-	0,15	0,26	0,35	0,55	0,80	1,02	1,25	2,06

Revenu brut du travail: charge due aux impôts cantonaux, communaux et paroissiaux

PERSONNE MARIÉE, SANS ENFANTS

Revenu brut du travail en francs										Chets-lieux des cantons Confederation	2 1
70 000	80 000	90 000	100 000	150 000	200 000	300 000	400 000	500 000	1 000 000		
Charge fiscale en francs											
8 254	10 350	12 607	14 928	28 125	43 498	76 102	108 706	141 310	304 330	Zurich	
10 957	13 569	16 181	18 793	32 274	46 423	75 964	106 613	137 290	290 677	Berne	
10 265	12 580	14 894	17 208	28 779	40 996	66 066	90 485	113 627	229 337	Lucerne	
8 636	10 523	12 499	14 475	25 586	37 461	60 383	81 140	101 898	205 685	Altdorf	
8 487	10 458	12 570	14 682	26 861	36 939	56 884	76 829	96 775	196 501	Schwyz	
8 896	10 685	12 475	14 265	23 214	32 163	50 061	67 959	85 857	175 347	Sarnen	
7 571	9 295	11 020	12 744	21 185	29 545	45 438	61 113	76 788	155 163	Stans	
9 974	12 654	15 131	17 684	30 614	44 029	70 222	94 732	119 242	241 792	Glaris	
6 202	7 621	9 072	10 564	18 663	27 329	42 472	57 615	72 758	148 473	Zoug	
11 411	13 867	16 547	19 401	34 126	46 708	71 332	95 956	120 580	243 700	Fribourg	
10 802	13 229	15 692	18 243	31 586	45 467	74 242	103 018	131 793	267 731	Soleure	
11 361	14 029	16 745	19 561	33 665	47 976	77 948	109 865	142 697	306 857	Bâle	
10 572	12 859	15 319	17 973	31 617	44 745	72 904	103 963	135 961	295 822	Liestal	
8 805	11 089	13 373	15 677	28 240	41 726	72 017	103 015	134 014	285 356	Schaffhouse	
8 462	10 575	12 239	13 933	23 071	33 109	54 344	73 107	91 869	185 682	Hérisau	
8 673	10 533	12 445	14 418	25 801	38 547	58 961	79 355	99 747	201 712	Appenzell	
9 325	11 673	14 022	16 645	29 855	43 542	70 629	95 581	120 533	245 291	Saint-Gall	
8 479	10 401	12 603	14 961	26 226	37 721	62 053	86 857	113 503	230 852	Coire	
10 631	13 056	15 596	18 135	31 357	44 955	72 421	100 123	127 825	266 335	Aarau	
10 042	12 428	14 815	17 309	29 987	43 021	69 868	96 715	123 562	257 797	Frauenfeld	
10 587	13 042	15 612	18 085	31 652	45 459	74 724	104 209	134 894	288 319	Bellinzona	
11 642	14 252	16 945	19 701	34 451	49 675	81 462	110 310	138 810	281 310	Lausanne	
11 662	14 604	17 766	21 119	34 444	47 750	73 674	98 716	123 758	248 968	Sion	
11 288	13 652	16 120	18 690	32 160	46 594	72 476	97 414	122 351	247 039	Neuchâtel	
11 006	13 176	15 584	18 243	32 686	47 709	78 991	111 624	145 101	317 957	Genève	
12 629	15 409	18 190	20 970	35 558	50 618	82 284	114 936	147 589	310 851	Delémont	
1 924	2 760	3 719	4 764	10 882	17 152	29 692	42 232	53 519	108 144	Impôt fédéral direct	
Charge fiscale en pour cent du revenu brut du travail											2 2
11,79	12,94	14,01	14,93	18,75	21,75	25,37	27,18	28,26	30,43	Zurich	
15,65	16,96	17,98	18,79	21,52	23,21	25,32	26,65	27,46	29,07	Berne	
14,66	15,73	16,55	17,21	19,19	20,50	22,02	22,62	22,73	22,93	Lucerne	
12,34	13,15	13,89	14,48	17,06	18,73	20,13	20,29	20,38	20,57	Altdorf	
12,12	13,07	13,97	14,68	17,91	18,47	18,96	19,21	19,36	19,65	Schwyz	
12,71	13,36	13,86	14,27	15,48	16,08	16,69	16,99	17,17	17,53	Sarnen	
10,82	11,62	12,24	12,74	14,12	14,77	15,15	15,28	15,36	15,52	Stans	
14,25	15,82	16,81	17,68	20,41	22,01	23,41	23,68	23,85	24,18	Glaris	
8,86	9,53	10,08	10,56	12,44	13,66	14,16	14,40	14,55	14,85	Zoug	
16,30	17,33	18,39	19,40	22,75	23,35	23,78	23,99	24,12	24,37	Fribourg	
15,43	16,54	17,44	18,24	21,06	22,73	24,75	25,75	26,36	26,77	Soleure	
16,23	17,54	18,61	19,56	22,44	23,99	25,98	27,47	28,54	30,69	Bâle	
15,10	16,07	17,02	17,97	21,08	22,37	24,30	25,99	27,19	29,58	Liestal	
12,58	13,86	14,86	15,68	18,83	20,86	24,01	25,75	26,80	28,54	Schaffhouse	
12,09	13,22	13,60	13,93	15,38	16,55	18,11	18,28	18,37	18,57	Hérisau	
12,39	13,17	13,83	14,42	17,20	19,27	19,65	19,84	19,95	20,17	Appenzell	
13,32	14,59	15,58	16,65	19,90	21,77	23,54	23,90	24,11	24,53	Saint-Gall	
12,11	13,00	14,00	14,96	17,48	18,86	20,68	21,71	22,70	23,09	Coire	
15,19	16,32	17,33	18,14	20,90	22,48	24,14	25,03	25,57	26,63	Aarau	
14,35	15,54	16,46	17,31	19,99	21,51	23,29	24,18	24,71	25,78	Frauenfeld	
15,12	16,30	17,35	18,09	21,10	22,73	24,91	26,05	26,98	28,83	Bellinzona	
16,63	17,82	18,83	19,70	22,97	24,84	27,15	27,58	27,76	28,13	Lausanne	
16,66	18,26	19,74	21,12	22,96	23,88	24,56	24,68	24,75	24,90	Sion	
16,13	17,07	17,91	18,69	21,44	23,30	24,16	24,35	24,47	24,70	Neuchâtel	
15,72	16,47	17,32	18,24	21,79	23,85	26,33	27,91	29,02	31,80	Genève	
18,04	19,26	20,21	20,97	23,71	25,31	27,43	28,73	29,52	31,09	Delémont	
2,75	3,45	4,13	4,76	7,25	8,58	9,90	10,56	10,70	10,81	Impôt fédéral direct	

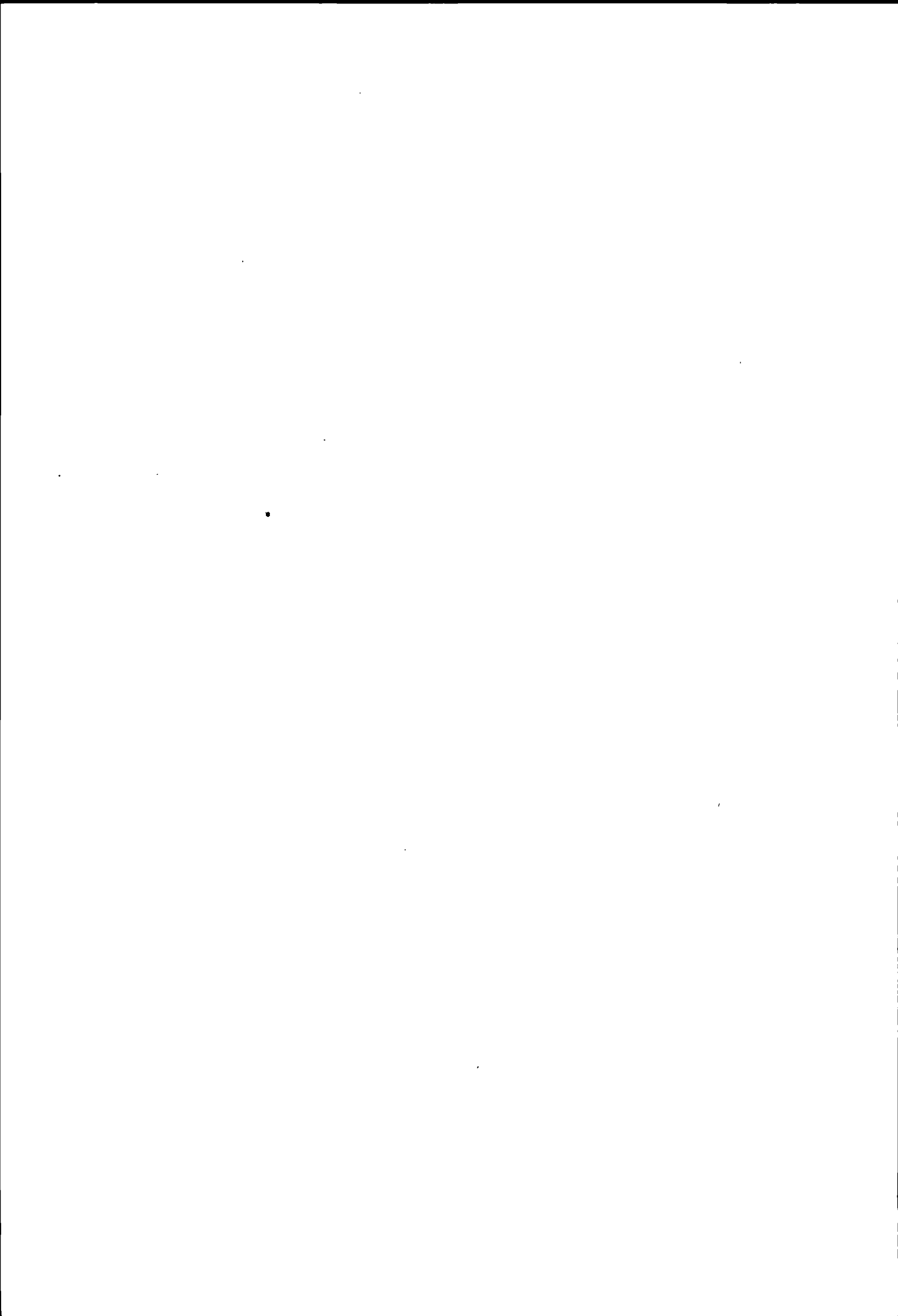

Erläuterungen zu den Seiten 20 und 21:

Explications concernant les pages 20 et 21:

Bruttoarbeitseinkommen

Revenu brut du travail

Annahmen:

Steuersubjekt: Verheirateter, unselbständig Erwerbender, mit 2 Kindern;

Hypothesen:

Sujet fiscal: personne mariée exerçant une activité lucrative dépendante, avec 2 enfants;

Steuerobjekt: ~~Bruttoarbeitseinkommen gemäss Lohnausweis;~~

Objet fiscal: revenu brut du travail selon certificat de salaire;

Berechnungsbeispiel (Gemeinde Zürich):

Exemple de calcul (commune de Zurich):

Bruttoarbeitseinkommen

50 000 Fr. revenu brut du travail

Abzüge

déductions

5% AHV-, IV- und EO-Beiträge
0,15% ALV-Beiträge, max. 104 Fr.
4% Pensionskassenbeiträge, max. 8000 Fr.
4,5% Kranken- und Unfallkassenbeiträge,
min. 1350 Fr., max. 3600 Fr.
1,5% Übrige Versicherungsbeiträge,
min. 450 Fr., max. 1200 Fr.
Pauschalabzug für Berufsauslagen (ohne
Nachweis)
Persönlicher Abzug
Kinderabzug

2 500 Fr. 5% cotisations à l'AVS, AI, APG
75 Fr. 0,15% cotisations à l'AC, max. 104 fr.
4 400 Fr. 4% cotisations aux caisses de pension,
max. 8000 fr.
4,5% cotisations aux caisses d'assurance
maladie et accidents,
min. 1350 fr., max. 3600 fr.
1,5% autres cotisations d'assurances,
min. 450 fr., max. 1200 fr.
1 300 Fr. déduction forfaitaire pour frais profession-
nels (sans justification)
7 000 Fr. déduction personnelle
6 000 Fr. déduction pour enfants

Steuerbares Einkommen

28 725 Fr. revenu imposable

Einfache Steuer gemäss Tarif A

1239.- Fr. impôt simple selon le barème A

Kantonssteuer 120%
Gemeindesteuer 133%
Personalsteuer
Ev. Kirchensteuer 11%

1486.80 Fr. impôt cantonal 120%
1647.85 Fr. impôt communal 133%
12.- Fr. impôt personnel
136.30 Fr. impôt paroissial (relig. protestante) 11%

Steuerbelastung insgesamt

3282.95 Fr. charge fiscale totale

Beginn der Steuerpflicht

Début de l'assujettissement

Die nachfolgende Uebersicht enthält die Bruttoarbeitseinkommen, bei denen die Steuer vom Einkommen für einen Verheirateten mit 2 Kindern einsetzt.

L'aperçu ci-après indique les montants des revenus bruts du travail à partir desquels débute la perception de l'impôt sur le revenu d'une personne mariée, avec 2 enfants.

Unberücksichtigt sind die in einigen Kantonen erhobenen Mindest- sowie Personalsteuern.

Les impôts minimums et personnels perçus dans quelques cantons ne sont pas pris en considération.

Annahmen: wie oben

Hypothesen: comme ci-dessus

Zürich	17 831 Fr.	Fribourg	13 209 fr.	Aarau	10 897 Fr.
Bern	14 679 Fr.	Solothurn	13 176 Fr.	Frauenfeld	16 951 Fr.
Luzern	16 510 Fr.	Basel	16 236 Fr.	Bellinzona	22 102 fr.
Altdorf	10 807 Fr.	Liestal	16 025 Fr.	Lausanne	17 171 fr.
Schwyz	16 951 Fr.	Schaffhausen	15 842 Fr.	Sion	8 091 fr.
Sarnen	9 957 Fr.	Herisau	15 708 Fr.	Neuchâtel	10 236 fr.
Stans	9 489 Fr.	Appenzell	13 316 Fr.	Genève	12 770 fr.
Glarus	16 510 Fr.	St. Gallen	17 831 Fr.	Delémont	11 009 fr.
Zug	18 382 Fr.	Chur	10 966 Fr.	Direkte Bundessteuer Impôt fédéral direct	23 775 fr.

Bruttoarbeitseinkommen: Belastung durch Kantons-, Gemeinde- und Kirchensteuern

VERHEIRATETER MIT 2 KINDERN

3 1 Kantonshauptorte Bund	Bruttoarbeitseinkommen in Franken										
	12 500	15 000	17 500	20 000	25 000	30 000	35 000	40 000	45 000	50 000	60 000
	Steuerbelastung in Franken										
Zürich	12	12	12	118	429	841	1 292	1 860	2 504	3 283	4 909
Bern	-	28	224	499	1 160	1 910	2 616	3 401	4 355	5 411	7 501
Luzern	20	20	122	410	1 104	1 699	2 338	3 191	4 145	5 119	7 157
Altdorf	90	256	462	705	1 257	1 828	2 452	3 090	3 805	4 602	6 242
Schwyz	30	30	42	163	622	1 178	1 798	2 495	3 221	3 964	5 721
Sarnen	137	264	420	580	989	1 495	2 155	2 905	3 790	4 694	6 484
Stans	108	202	315	459	845	1 306	1 831	2 421	3 066	3 759	5 315
Glarus	-	-	87	296	744	1 210	1 800	2 499	3 202	4 163	6 449
Zug	40	40	40	70	275	606	1 016	1 507	2 009	2 555	3 754
Freiburg	58	159	379	703	1 324	2 105	2 930	3 889	4 870	5 868	8 030
Solothurn	9	117	296	525	1 091	1 804	2 623	3 551	4 526	5 526	7 726
Basel	-	-	96	312	765	1 329	2 045	2 887	3 831	4 908	7 290
Liestal	-	-	456	667	1 223	1 884	2 664	3 571	4 521	5 458	7 542
Schaffhausen	20	20	58	151	487	949	1 471	2 133	2 891	3 700	5 522
Herisau	12	12	158	391	993	1 606	2 140	2 780	3 480	4 267	5 962
Appenzell	14	84	234	438	967	1 592	2 348	3 121	3 878	4 651	6 269
St. Gallen	18	18	18	234	899	1 488	2 070	2 744	3 403	4 124	6 111
Chur	27	110	195	316	646	1 103	1 623	2 273	3 000	3 815	5 450
Aarau	36	126	270	452	931	1 516	2 202	3 006	3 922	4 967	7 161
Frauenfeld	-	-	69	286	914	1 600	2 329	3 143	3 939	4 886	6 826
Bellinzona	20	20	20	20	439	1 113	1 854	2 676	3 622	4 628	6 909
Lausanne	-	-	53	287	1 104	2 002	2 808	3 733	4 692	5 720	7 875
Sitten	207	318	484	681	1 199	1 863	2 612	3 485	4 520	5 557	7 900
Neuenburg	48	172	371	643	1 325	2 106	2 960	3 901	4 910	5 932	8 078
Genf	15	47	115	231	709	1 547	2 512	3 481	4 467	5 464	7 487
Deslberg	59	166	426	793	1 655	2 532	3 409	4 484	5 584	6 709	9 128
Direkte Bundessteuer	-	-	-	-	31	65	106	214	341	484	971
3 2	Steuerbelastung in Prozenten des Bruttoarbeitseinkommens										
Zürich	0,10	0,08	0,07	0,59	1,72	2,80	3,69	4,65	5,56	6,57	8,18
Bern	-	0,19	1,28	2,50	4,64	6,37	7,47	8,50	9,68	10,82	12,50
Luzern	0,16	0,13	0,70	2,05	4,42	5,66	6,68	7,98	9,21	10,24	11,93
Altdorf	0,72	1,71	2,64	3,53	5,03	6,09	7,01	7,73	8,46	9,20	10,40
Schwyz	0,24	0,20	0,24	0,82	2,49	3,93	5,14	6,24	7,16	7,93	9,54
Sarnen	1,10	1,76	2,40	2,90	3,96	4,98	6,16	7,26	8,42	9,39	10,81
Stans	0,86	1,35	1,80	2,30	3,38	4,35	5,23	6,05	6,91	7,52	8,86
Glarus	-	-	0,50	1,48	2,98	4,03	5,14	6,25	7,12	8,33	10,75
Zug	0,32	0,27	0,23	0,35	1,10	2,02	2,90	3,77	4,46	5,11	6,26
Freiburg	0,46	1,06	2,17	3,52	5,30	7,02	8,37	9,72	10,82	11,74	13,38
Solothurn	0,07	0,78	1,69	2,63	4,36	6,01	7,49	8,88	10,06	11,05	12,88
Basel	-	-	0,55	1,56	3,06	4,43	5,84	7,22	8,51	9,82	12,15
Liestal	-	-	2,61	3,34	4,89	6,28	7,61	8,93	10,05	10,92	12,57
Schaffhausen	0,16	0,13	0,33	0,76	1,95	3,16	4,20	5,33	6,42	7,40	9,20
Herisau	0,10	0,08	0,90	1,96	3,97	5,35	6,11	6,95	7,73	8,53	9,94
Appenzell	0,11	0,56	1,34	2,19	3,87	5,31	6,71	7,80	8,62	9,30	10,45
St. Gallen	0,14	0,12	0,10	1,17	3,60	4,96	5,91	6,86	7,56	8,25	10,19
Chur	0,22	0,73	1,11	1,58	2,58	3,68	4,64	5,68	6,67	7,63	9,08
Aarau	0,29	0,84	1,54	2,26	3,72	5,05	6,29	7,52	8,72	9,93	11,94
Frauenfeld	-	-	0,39	1,43	3,66	5,33	6,65	7,86	8,75	9,77	11,38
Bellinzona	0,16	0,13	0,11	0,10	1,76	3,71	5,30	6,69	8,05	9,26	11,52
Lausanne	-	-	0,30	1,44	4,42	6,67	8,02	9,33	10,43	11,44	13,13
Sitten	1,66	2,12	2,77	3,41	4,80	6,21	7,46	8,71	10,04	11,11	13,17
Neuenburg	0,38	1,15	2,12	3,22	5,30	7,02	8,46	9,75	10,91	11,86	13,46
Genf	0,12	0,31	0,66	1,16	2,84	5,16	7,18	8,70	9,93	10,93	12,48
Deslberg	0,47	1,11	2,43	3,97	6,62	8,44	9,74	11,21	12,41	13,42	15,21
Direkte Bundessteuer	-	-	-	-	0,12	0,22	0,30	0,54	0,76	0,97	1,62

Revenu brut du travail: charge due aux impôts cantonaux, communaux et paroissiaux

PERSONNE MARIÉE, AVEC 2 ENFANTS

Revenu brut du travail en francs										Chefs-lieux des cantons Confédération	3.1
70 000	80 000	90 000	100 000	150 000	200 000	300 000	400 000	500 000	1 000 000		
Charge fiscale en francs											
6 776	8 782	10 944	13 201	26 093	41 096	73 700	106 304	138 908	301 928	Zurich	
9 866	12 478	15 090	17 702	31 093	45 241	74 783	105 386	136 063	289 450	Berne	
9 257	11 556	13 871	16 185	27 756	39 887	64 958	89 462	112 604	228 314	Lucerne	
8 000	9 816	11 792	13 768	24 736	36 611	59 640	80 397	101 155	204 942	Aldorf	
7 578	9 455	11 547	13 659	25 611	35 973	55 918	75 864	95 809	195 535	Schwyz	
8 255	10 045	11 835	13 624	22 573	31 522	49 420	67 318	85 216	174 706	Sarnen	
6 954	8 678	10 402	12 127	20 587	28 947	44 877	60 552	76 227	154 602	Stans	
8 760	11 327	13 937	16 433	29 355	42 741	69 035	93 545	118 055	240 605	Glaris	
5 051	6 411	7 845	9 295	17 205	26 042	41 245	56 388	71 531	147 246	Zoug	
10 307	12 737	15 341	18 118	32 838	45 619	70 243	94 867	119 491	242 611	Fribourg	
10 018	12 387	14 850	17 359	30 654	44 482	73 258	102 033	130 809	266 806	Soleure	
9 745	12 344	15 012	17 782	31 883	46 162	76 004	107 791	140 623	304 783	Bâle	
9 841	12 065	14 473	17 065	30 764	43 858	71 900	102 922	134 869	294 728	Liestal	
7 527	9 684	11 968	14 252	26 694	40 039	70 190	101 188	132 187	283 641	Schaffhouse	
7 822	9 877	11 688	13 438	22 442	32 414	53 752	72 514	91 277	185 089	Hérisau	
8 034	9 848	11 760	13 688	24 889	37 634	58 232	78 625	99 018	200 982	Appenzell	
8 435	10 784	13 132	15 644	28 854	42 485	69 684	94 635	119 587	244 346	Saint-Gall	
7 444	9 494	11 600	13 899	25 254	36 645	60 985	85 790	112 273	229 821	Coire	
9 560	11 985	14 473	17 012	30 183	43 750	71 197	98 899	126 601	265 111	Aarau	
9 137	11 524	13 910	16 348	29 026	42 004	68 851	95 698	122 545	256 780	Frauenfeld	
9 256	11 698	14 200	16 672	30 101	43 868	73 113	102 535	133 215	286 640	Bellinzona	
10 179	12 703	15 332	18 050	32 644	47 868	79 655	108 690	137 190	279 690	Lausanne	
10 426	13 260	16 333	19 622	33 301	46 545	72 567	97 609	122 651	247 861	Sion	
10 274	12 573	15 017	17 554	30 947	45 281	71 374	96 311	121 249	245 936	Neuchâtel	
9 592	11 725	14 029	16 498	30 538	45 455	76 633	109 160	142 584	315 388	Genève	
11 878	14 658	17 439	20 219	34 756	49 816	81 456	114 109	146 761	310 024	Delémont	
1 591	2 408	3 279	4 324	10 354	16 624	29 164	41 704	53 059	107 684	Impôt fédéral direct	
Charge fiscale en pour-cent du revenu brut du travail											3.2
9,68	10,98	12,16	13,20	17,40	20,55	24,57	26,58	27,78	30,19	Zurich	
14,09	15,60	16,77	17,70	20,73	22,62	24,93	26,35	27,21	28,95	Berne	
13,22	14,45	15,41	16,19	18,50	19,94	21,65	22,37	22,52	22,83	Lucerne	
11,43	12,27	13,10	13,77	16,49	18,31	19,88	20,10	20,23	20,49	Aldorf	
10,83	11,82	12,83	13,66	17,07	17,99	18,64	18,97	19,16	19,55	Schwyz	
11,79	12,56	13,15	13,62	15,05	15,76	16,47	16,83	17,04	17,47	Sarnen	
9,93	10,85	11,56	12,13	13,72	14,47	14,96	15,14	15,25	15,46	Stans	
12,51	14,16	15,49	16,43	19,57	21,37	23,01	23,39	23,61	24,06	Glaris	
7,22	8,01	8,72	9,30	11,47	13,02	13,75	14,10	14,31	14,72	Zoug	
14,72	15,92	17,05	18,12	21,89	22,81	23,41	23,72	23,90	24,26	Fribourg	
14,31	15,48	16,50	17,36	20,44	22,24	24,42	25,51	26,16	26,68	Soleure	
13,92	15,43	16,68	17,78	21,26	23,08	25,33	26,95	28,12	30,48	Bâle	
14,06	15,08	16,08	17,07	20,51	21,93	23,97	25,73	26,97	29,47	Liestal	
10,75	12,11	13,30	14,25	17,80	20,02	23,40	25,30	26,44	28,36	Schaffhouse	
11,17	12,35	12,99	13,44	14,96	16,21	17,92	18,13	18,26	18,51	Hérisau	
11,48	12,31	13,07	13,69	16,59	18,82	19,41	19,66	19,80	20,10	Appenzell	
12,05	13,48	14,59	15,64	19,24	21,24	23,23	23,66	23,92	24,43	Saint-Gall	
10,63	11,87	12,89	13,90	16,84	18,32	20,33	21,45	22,45	22,98	Coire	
13,66	14,98	16,08	17,01	20,12	21,88	23,73	24,72	25,32	26,51	Aarau	
13,05	14,41	15,46	16,35	19,35	21,00	22,95	23,92	24,51	25,68	Frauenfeld	
13,22	14,62	15,78	16,67	20,07	21,93	24,37	25,63	26,64	28,66	Bellinzona	
14,54	15,88	17,04	18,05	21,76	23,93	26,55	27,17	27,44	27,97	Lausanne	
14,89	16,58	18,15	19,62	22,20	23,27	24,19	24,40	24,53	24,79	Sion	
14,68	15,72	16,69	17,55	20,63	22,64	23,79	24,08	24,25	24,59	Neuchâtel	
13,70	14,66	15,59	16,50	20,36	22,73	25,54	27,29	28,52	31,54	Genève	
16,97	18,32	19,38	20,22	23,17	24,91	27,15	28,53	29,35	31,00	Delémont	
2,27	3,01	3,64	4,32	6,90	8,31	9,72	10,43	10,61	10,77	Impôt fédéral direct	

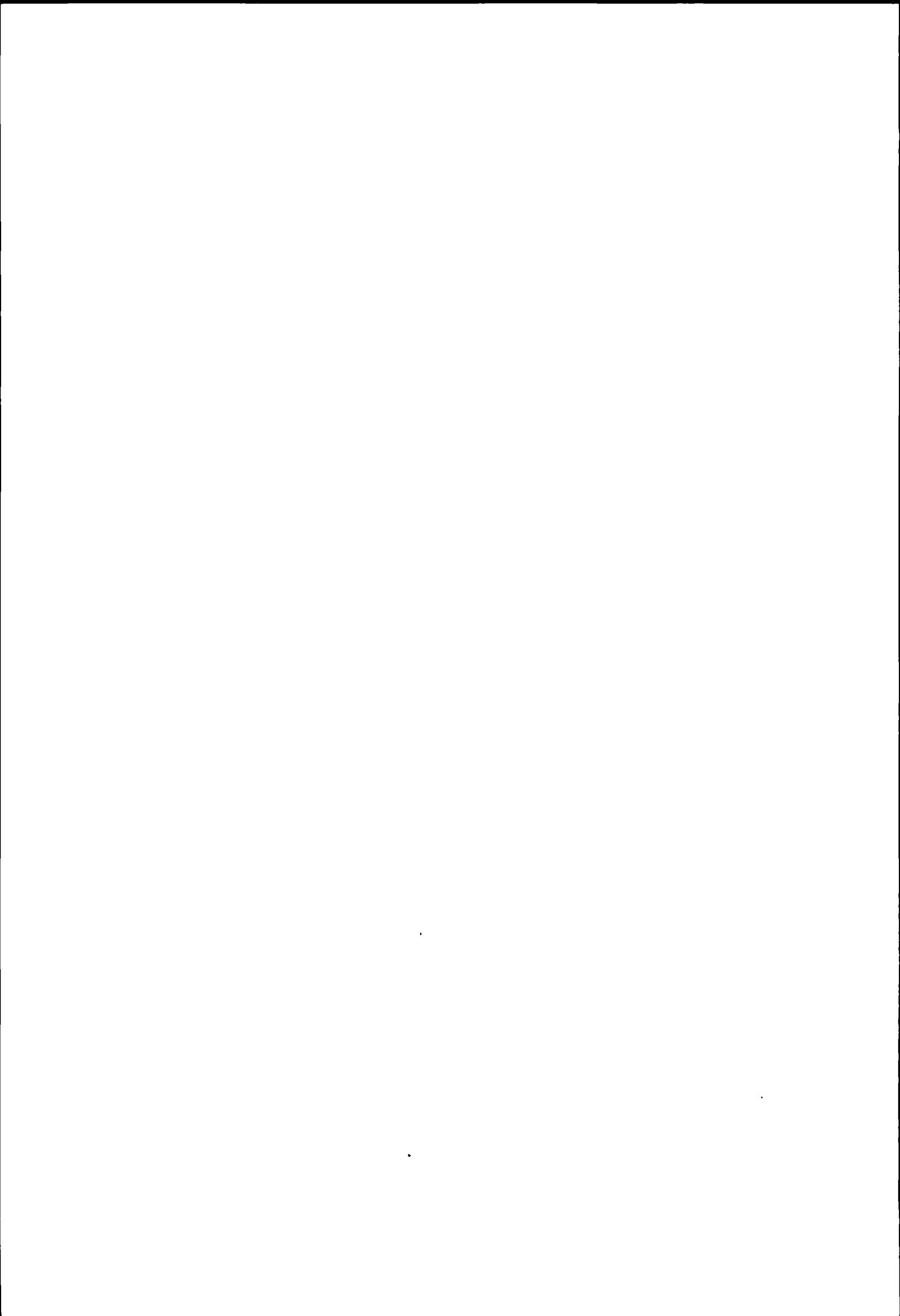

Erläuterungen zu den Seiten 24 bis 27:

Explications concernant les pages 24 à 27:

Alleinverdiener / Doppelverdiener
Doppelverdiener / KonkubinatsEpoux dont un seul exerce une activité lucrative /
époux exerçant tous deux une activité lucrative
Epoux exerçant tous deux une activité lucrative /
concubinage

Annahmen:

Hypothèses:

Steuersubjekte:

Sujets fiscaux:

1. **Alleinverdiener:** Verheirateter ohne Kinder, nur ein Ehegatte mit unselbständiger Erwerbstätigkeit;
2. **Doppelverdiener:** Verheirateter ohne Kinder, beide Ehegatten mit unselbständiger Erwerbstätigkeit;
3. **Konkubinats:** 2 Ledige in einem gemeinsamen Haushalt, beide mit unselbständiger Erwerbstätigkeit.

1. Epoux dont un seul exerce une activité lucrative dépendante, sans enfants;
2. Epoux exerçant tous deux une activité lucrative dépendante, sans enfants;
3. **Concubinage:** 2 personnes célibataires vivant en ménage commun, exerçant toutes deux une activité lucrative dépendante.

Steuerobjekte:

Objets fiscaux:

Bruttoarbeitseinkommen gemäss Lohnausweis;

Revenu brut du travail selon certificat de salaire;

Anteile am gesamten Bruttoarbeitseinkommen:

Parts à l'ensemble du revenu brut du travail:

1. Ledige 50 : 50
2. Doppelverdiener 50 : 50

1. Personnes célibataires 50 : 50
2. Epoux exerçant tous deux une activité lucrative 50 : 50

Berechnungsbeispiel für den Doppelverdiener¹⁾
(Gemeinde Zürich):Exemple de calcul pour des époux exerçant tous deux
une activité lucrative¹⁾ (commune de Zurich):Bruttoarbeitseinkommen des Ehemannes
Bruttoarbeitseinkommen der Ehefrau25 000 Fr. revenu brut du travail de l'époux
25 000 Fr. revenu brut du travail de l'épouse

Bruttoarbeitseinkommen insgesamt

50 000 Fr. ensemble du revenu brut du travail

Abzüge

déductions

5% AHV-, IV- und EO-Beiträge

5% cotisations à l'AVS, AI, APG

Ehemann

1 250 Fr.

époux

Ehefrau

1 250 Fr.

épouse

0,15% ALV-Beiträge, max. 104 Fr.

0,15% cotisations à l'AC, max. 104 fr.

Ehemann

38 Fr.

époux

Ehefrau

38 Fr.

épouse

Pauschalabzug für Berufsauslagen

déduction forfaitaire pour frais professionnels

Ehemann

1 300 Fr.

époux

Ehefrau

1 300 Fr.

épouse

Zweitverdienerabzug

3 500 Fr.

déduction pour la deuxième personne exerçant
une activité lucrative

4% Pensionskassenbeiträge,

Ehemann max. 8000 Fr.

Ehefrau max. 8000 Fr.

4% cotisations aux caisses de pension,

époux max. 8000 fr.

épouse max. 8000 fr.

3,6% Kranken- und Unfallkassenbeiträge,
min. 1080 Fr., max. 2880 Fr.

3 400 Fr.

3,6% cotisations aux caisses d'assurance
maladie et accidents, min. 1080 fr.,
max. 2880 fr.1,2% übrige Versicherungsbeiträge,
min. 360 Fr., max. 960 Fr.1,2% autres cotisations d'assurances,
min. 360 fr., max. 960 fr.

Persönlicher Abzug

7 000 Fr.

déduction personnelle

Steuerbares Einkommen

30 924 Fr. revenu imposable

Einfache Steuer gemäss Tarif A

1393.- Fr. impôt simple selon le barème A

Kantonssteuer 120%

1671.60 Fr. impôt cantonal

120%

Gemeindesteuer 133%

1852.70 Fr. impôt communal

133%

Personalsteuer

12.- Fr. impôt personnel

Ev. Kirchensteuer 11%

153.25 Fr. impôt paroissial (relig. protestante) 11%

Steuerbelastung insgesamt

3689.55 Fr. charge fiscale totale

1) Berechnungsbeispiele für den Ledigen bzw. verheirateten Alleinverdiener
ohne Kinder vgl. Seiten 11 und 15.1) Exemples de calcul pour une personne célibataire, resp. pour des époux
dont un seul exerce une activité lucrative, sans enfants, voir pages 11 et 15.

Bruttoarbeitseinkommen: Belastung durch Kantons-, Gemeinde- und Kirchensteuern

ALLEINVERDIENER / DOPPELVERDIENER

4.1 Kantonshauptorte Bund	Bruttoarbeitseinkommen in Franken							
	30 000		40 000		50 000		60 000	
	Allein- verdiener	Doppel- verdiener	Allein- verdiener	Doppel- verdiener	Allein- verdiener	Doppel- verdiener	Allein- verdiener	Doppel- verdiener
	Steuerbelastung in Franken							
Zürich	1 583	1 010	2 869	2 108	4 577	3 690	6 269	5 445
Bern	2 616	1 890	4 194	3 322	6 284	5 296	8 373	7 386
Luzern	2 269	1 790	4 043	3 434	5 974	5 363	8 095	7 425
Altdorf	2 307	2 118	3 639	3 407	5 166	4 917	6 878	6 597
Schwyz	1 828	1 030	3 273	2 235	4 772	3 722	6 630	5 444
Sarnen	2 047	1 902	3 545	3 244	5 335	4 807	7 125	6 428
Stans	1 730	1 185	2 926	2 269	4 320	3 578	5 895	5 008
Glarus	1 786	1 245	3 187	2 556	5 334	4 263	7 551	6 542
Zug	1 375	917	2 415	1 901	3 615	3 029	4 857	4 242
Freiburg	2 930	2 202	4 893	4 033	6 965	6 037	9 264	8 245
Solothurn	2 364	1 838	4 208	3 743	6 263	5 872	8 522	8 233
Basel	2 260	1 280	4 110	2 902	6 392	4 979	8 836	7 472
Liestal	2 400	1 167	4 239	2 730	6 123	4 715	8 323	6 853
Schaffhausen	1 697	1 175	3 085	2 417	4 819	3 956	6 759	5 683
Herisau	1 998	1 705	3 216	2 780	4 789	4 267	6 543	5 962
Appenzell	2 139	1 801	3 669	3 186	5 198	4 619	6 907	6 231
St. Gallen	2 039	1 474	3 387	2 635	4 776	3 905	7 001	5 642
Chur	1 537	1 120	2 911	2 318	4 502	3 873	6 308	5 562
Aarau	2 129	1 473	3 818	2 955	5 936	4 896	8 233	7 091
Frauenfeld	2 142	1 826	3 753	3 414	5 598	5 203	7 680	7 178
Bellinzona	2 118	837	3 964	2 216	5 982	4 076	8 219	6 923
Lausanne	2 982	2 378	4 885	4 220	6 991	6 294	9 233	8 529
Sitten	2 541	1 911	4 389	3 569	6 555	5 651	8 983	8 003
Neuenburg	2 784	2 273	4 751	4 147	6 817	6 204	9 028	8 370
Genf	2 720	1 963	4 710	3 888	6 743	5 913	8 853	7 986
Delsberg	3 047	2 672	5 113	4 624	7 337	6 849	9 879	9 268
Durchschnitt 1)	2 184	1 520	3 796	2 976	5 712	4 792	7 755	6 818
Direkte Bundessteuer	104	59	320	182	623	448	1 235	892
	Indizierte Belastungen (Alleinverdiener = 100)							
Zürich	100	63,8	100	73,5	100	80,6	100	86,9
Bern	100	72,2	100	79,2	100	84,3	100	88,2
Luzern	100	78,9	100	84,9	100	89,8	100	91,7
Altdorf	100	91,8	100	93,6	100	95,2	100	95,9
Schwyz	100	56,3	100	68,3	100	78,0	100	82,1
Sarnen	100	92,9	100	91,5	100	90,1	100	90,2
Stans	100	68,5	100	77,5	100	82,8	100	85,0
Glarus	100	69,7	100	80,2	100	79,9	100	86,6
Zug	100	66,7	100	78,7	100	83,8	100	87,3
Freiburg	100	75,2	100	82,4	100	86,7	100	89,0
Solothurn	100	77,7	100	88,9	100	93,8	100	96,6
Basel	100	56,6	100	70,6	100	77,9	100	84,6
Liestal	100	48,6	100	64,4	100	77,0	100	82,3
Schaffhausen	100	69,2	100	78,3	100	82,1	100	84,1
Herisau	100	85,3	100	86,4	100	89,1	100	91,1
Appenzell	100	84,2	100	86,8	100	88,9	100	90,2
St. Gallen	100	72,3	100	77,8	100	81,8	100	80,6
Chur	100	72,9	100	79,6	100	86,0	100	88,2
Aarau	100	69,2	100	77,4	100	82,5	100	86,1
Frauenfeld	100	85,2	100	91,0	100	92,9	100	93,5
Bellinzona	100	39,5	100	55,9	100	68,1	100	84,2
Lausanne	100	79,7	100	86,4	100	90,0	100	92,4
Sitten	100	75,2	100	81,3	100	86,2	100	89,1
Neuenburg	100	81,6	100	87,3	100	91,0	100	92,7
Genf	100	72,2	100	82,5	100	87,7	100	90,2
Delsberg	100	87,7	100	90,4	100	93,3	100	93,8
Durchschnitt 1)	100	69,6	100	78,4	100	83,9	100	87,9
Direkte Bundessteuer	100	56,7	100	56,9	100	71,9	100	72,2

1) Gewogenes Mittel der Belastungen in den Kantonshauptorten

Revenu brut du travail: charge due aux impôts cantonaux, communaux et paroissiaux

EPOUX DONT UN SEUL EXERCE UNE ACTIVITÉ LUCRATIVE / EPOUX EXERÇANT TOUS DEUX UNE ACTIVITÉ LUCRATIVE

Revenu brut du travail en francs						Chefs-lieux des cantons Confédération	4 1
80 000		100 000		200 000			
Epoux dont un seul exerce une activité lucrative	Epoux exerçant tous deux une activité lucrative	Epoux dont un seul exerce une activité lucrative	Epoux exerçant tous deux une activité lucrative	Epoux dont un seul exerce une activité lucrative	Epoux exerçant tous deux une activité lucrative		
Charge fiscale en francs							
10 350	9 395	14 928	13 890	43 498	41 576	Zurich	
13 569	12 335	18 793	17 559	46 423	45 055	Berne	
12 580	11 849	17 208	16 477	40 996	40 177	Lucerne	
10 523	10 211	14 475	14 163	37 461	37 061	Altdorf	
10 458	9 179	14 682	13 348	36 939	35 658	Schwyz	
10 685	9 932	14 265	13 511	32 163	31 391	Sarnen	
9 295	8 007	12 744	11 110	29 545	27 856	Stans	
12 654	11 440	17 684	16 541	44 029	42 815	Glaris	
7 621	6 952	10 564	9 853	27 329	26 644	Zoug	
13 867	12 870	19 401	18 269	46 708	45 723	Fribourg	
13 229	12 918	18 243	17 916	45 467	45 073	Soleure	
14 029	12 754	19 561	18 346	47 976	47 142	Bâle	
12 859	11 601	17 973	16 429	44 745	43 835	Liestal	
11 089	9 633	15 677	14 202	41 726	39 949	Schaffhouse	
10 575	9 877	13 933	13 438	33 109	32 396	Hérisau	
10 533	9 808	14 418	13 645	38 547	37 554	Appenzell	
11 673	10 314	16 645	15 116	43 542	41 898	Saint-Gall	
10 401	9 652	14 961	14 084	37 721	36 781	Coire	
13 056	11 907	18 135	16 932	44 955	43 636	Aarau	
12 428	11 926	17 309	16 775	43 021	42 428	Frauenfeld	
13 042	11 802	18 085	16 781	45 459	43 960	Bellinzona	
14 252	13 438	19 701	18 895	49 675	48 965	Lausanne	
14 604	13 418	21 119	19 801	47 750	46 660	Sion	
13 652	12 958	18 690	17 933	46 594	45 719	Neuchâtel	
13 176	12 290	18 243	17 242	47 709	46 552	Genève	
15 409	14 798	20 970	20 359	50 618	49 923	Delémont	
12 319	11 308	17 275	16 218	44 868	43 588	Moyenne 1)	
2 760	2 302	4 764	4 192	17 152	16 452	Impôt fédéral direct	
Charges indexées (epoux dont un seul exerce une activité lucrative = 100)							4 2
100	90,8	100	93,0	100	95,6	Zurich	
100	90,9	100	93,4	100	97,1	Berne	
100	94,2	100	95,8	100	98,0	Lucerne	
100	97,0	100	97,8	100	98,9	Altdorf	
100	87,8	100	90,9	100	96,5	Schwyz	
100	93,0	100	94,7	100	97,6	Sarnen	
100	86,1	100	87,2	100	94,3	Stans	
100	90,4	100	93,5	100	97,2	Glaris	
100	91,2	100	93,3	100	97,5	Zoug	
100	92,8	100	94,2	100	97,9	Fribourg	
100	97,6	100	98,2	100	99,1	Soleure	
100	90,9	100	93,8	100	98,3	Bâle	
100	90,2	100	91,4	100	98,0	Liestal	
100	86,9	100	90,6	100	95,7	Schaffhouse	
100	93,4	100	96,4	100	97,8	Hérisau	
100	93,1	100	94,6	100	97,4	Appenzell	
100	88,4	100	90,8	100	96,2	Saint-Gall	
100	92,8	100	94,1	100	97,5	Coire	
100	91,2	100	93,4	100	97,1	Aarau	
100	96,0	100	96,9	100	98,6	Frauenfeld	
100	90,5	100	92,8	100	96,7	Bellinzona	
100	94,3	100	95,9	100	98,6	Lausanne	
100	91,9	100	93,8	100	97,7	Sion	
100	94,9	100	95,9	100	98,1	Neuchâtel	
100	93,3	100	94,5	100	97,6	Genève	
100	96,0	100	97,1	100	98,6	Delémont	
100	91,8	100	93,9	100	97,1	Moyenne 1)	
100	83,4	100	88,0	100	95,9	Impôt fédéral direct	

1) Moyenne pondérée des charges dans les chefs-lieux des cantons

Bruttoarbeitseinkommen: Belastung durch Kantons-, Gemeinde- und Kirchensteuern

DOPPELVERDIENER / KONKUBINAT

5 1 Kantonshauptorte Bund	Bruttoarbeitseinkommen in Franken							
	30 000		40 000		50 000		60 000	
	Doppel- verdiener	Konkubin at	Doppel- verdiener	Konkubin at	Doppel- verdiener	Konkubin at	Doppel- verdiener	Konkubin at
	Steuerbelastung in Franken							
Zürich	1 010	1 176	2 108	2 294	3 690	3 626	5 445	5 114
Bern	1 890	1 918	3 322	3 388	5 296	5 192	7 386	6 964
Luzern	1 790	1 774	3 434	3 214	5 363	4 794	7 425	6 512
Altdorf	2 118	1 670	3 407	2 788	4 917	4 062	6 597	5 426
Schwyz	1 030	1 048	2 235	2 084	3 722	3 388	5 444	4 816
Sarnen	1 902	1 602	3 244	2 704	4 807	4 118	6 428	5 724
Stans	1 185	1 128	2 269	1 930	3 578	2 902	5 008	4 014
Glarus	1 245	1 158	2 556	2 294	4 263	3 778	6 542	5 576
Zug	917	878	1 901	1 674	3 029	2 654	4 242	3 774
Freiburg	2 202	1 772	4 033	3 098	6 037	4 786	8 245	6 632
Solothurn	1 838	1 127	3 743	2 476	5 872	4 086	8 233	5 832
Basel	1 280	1 182	2 902	2 244	4 979	3 572	7 472	5 308
Liestal	1 167	1 352	2 730	2 454	4 715	3 794	6 853	5 340
Schaffhausen	1 175	1 420	2 417	2 710	3 956	4 182	5 683	5 782
Herisau	1 705	1 326	2 780	2 390	4 267	3 846	5 962	5 236
Appenzell	1 801	1 476	3 186	2 684	4 619	4 182	6 231	5 696
St. Gallen	1 474	1 186	2 635	2 446	3 905	4 016	5 642	5 740
Chur	1 120	856	2 318	1 590	3 873	2 592	5 562	3 826
Aarau	1 473	1 352	2 955	2 396	4 896	3 704	7 091	5 162
Frauenfeld	1 826	1 174	3 414	2 486	5 203	3 994	7 178	5 702
Bellinzona	837	798	2 216	1 826	4 076	3 362	6 923	5 074
Lausanne	2 378	1 854	4 220	3 624	6 294	5 382	8 529	7 104
Sitten	1 911	1 564	3 569	2 694	5 651	4 118	8 003	5 780
Neuenburg	2 273	1 524	4 147	2 956	6 204	4 696	8 370	6 534
Genf	1 963	1 104	3 888	2 760	5 913	5 404	7 986	7 698
Delsberg	2 672	2 180	4 624	3 856	6 849	5 778	9 268	7 784
Durchschnitt 1)	1 520	1 351	2 976	2 629	4 792	4 217	6 818	5 910
Direkte Bundessteuer	59	56	182	124	448	204	892	384
5 2	Indizierte Belastungen (Doppelverdiener = 100)							
Zürich	100	116,4	100	108,8	100	98,3	100	93,9
Bern	100	101,5	100	102,0	100	98,0	100	94,3
Luzern	100	99,1	100	93,6	100	89,4	100	87,7
Altdorf	100	78,8	100	81,8	100	82,6	100	82,2
Schwyz	100	101,7	100	93,2	100	91,0	100	88,5
Sarnen	100	84,2	100	83,4	100	85,7	100	89,0
Stans	100	95,2	100	85,1	100	81,1	100	80,2
Glarus	100	93,0	100	89,7	100	88,6	100	85,2
Zug	100	95,7	100	88,1	100	87,6	100	89,0
Freiburg	100	80,5	100	76,8	100	79,3	100	80,4
Solothurn	100	61,3	100	66,2	100	69,6	100	70,8
Basel	100	92,3	100	77,3	100	71,7	100	71,0
Liestal	100	115,9	100	89,9	100	80,5	100	77,9
Schaffhausen	100	120,9	100	112,1	100	105,7	100	101,7
Herisau	100	77,8	100	86,0	100	90,1	100	87,8
Appenzell	100	82,0	100	84,2	100	90,5	100	91,4
St. Gallen	100	80,5	100	92,8	100	102,8	100	101,7
Chur	100	76,4	100	68,6	100	66,9	100	68,8
Aarau	100	91,8	100	81,1	100	75,7	100	72,8
Frauenfeld	100	64,3	100	72,8	100	76,8	100	79,4
Bellinzona	100	95,3	100	82,4	100	82,5	100	73,3
Lausanne	100	78,0	100	85,9	100	85,5	100	83,3
Sitten	100	81,8	100	75,5	100	72,9	100	72,2
Neuenburg	100	67,0	100	71,3	100	75,7	100	78,1
Genf	100	56,2	100	71,0	100	91,4	100	96,4
Delsberg	100	81,6	100	83,4	100	84,4	100	84,0
Durchschnitt 1)	100	88,9	100	88,3	100	88,0	100	86,7
Direkte Bundessteuer	100	94,9	100	68,1	100	45,5	100	43,0

1) Gewogenes Mittel der Belastungen in den Kantonshauptorten

Revenu brut du travail: charge due aux impôts cantonaux, communaux et paroissiaux

EPOUX EXERÇANT TOUS DEUX UNE ACTIVITÉ LUCRATIVE / CONCUBINAGE

Revenu brut du travail en francs						Chefs-lieux des cantons Confédération	5.1
80 000		100 000		200 000			
Epoux exerçant tous deux une activité lucrative	Concubinage	Epoux exerçant tous deux une activité lucrative	Concubinage	Epoux exerçant tous deux une activité lucrative	Concubinage		
Charge fiscale en francs							
9 395	8 694	13 890	12 754	41 576	36 804	Zurich	
12 335	11 006	17 559	15 186	45 055	40 858	Berne	
11 849	10 238	16 477	14 152	40 177	36 674	Lucerne	
10 211	8 440	14 163	11 624	37 061	30 662	Altdorf	
9 179	8 032	13 348	11 600	35 658	31 872	Schwyz	
9 932	9 228	13 511	12 808	31 391	30 668	Sarnen	
8 007	6 528	11 110	9 334	27 856	26 250	Stans	
11 440	9 636	16 541	14 298	42 815	39 126	Glaris	
6 952	6 326	9 853	8 958	26 644	23 950	Zoug	
12 870	10 648	18 269	15 056	45 723	40 488	Fribourg	
12 918	9 696	17 916	13 922	45 073	38 124	Soleure	
12 754	9 734	18 346	14 594	47 142	41 804	Bâle	
11 601	9 072	16 429	12 948	43 835	36 880	Liestal	
9 633	9 312	14 202	13 494	39 949	37 634	Schaffhouse	
9 877	8 414	13 438	11 614	32 396	29 986	Hérisau	
9 808	8 754	13 645	11 898	37 554	30 726	Appenzell	
10 314	9 548	15 116	13 656	41 898	37 722	Saint-Gall	
9 652	6 884	14 084	10 148	36 781	31 630	Coire	
11 907	8 792	16 932	13 166	43 636	37 768	Aarau	
11 926	9 364	16 775	13 540	42 428	37 334	Frauenfeld	
11 802	8 978	16 781	13 128	43 960	37 232	Bellinzona	
13 438	11 004	18 895	15 296	48 965	41 390	Lausanne	
13 418	9 794	19 801	14 332	46 660	43 998	Sion	
12 958	10 592	17 933	14 842	45 719	38 894	Neuchâtel	
12 290	12 136	17 242	16 802	46 552	43 530	Genève	
14 798	12 234	20 359	16 682	49 923	44 422	Delémont	
11 308	9 790	16 218	14 024	43 588	38 843	Moyenne 1)	
2 302	908	4 192	1 810	16 452	10 518	Impôt fédéral direct	
Charges indexées (époux exerçant tous deux une activité lucrative = 100)							5.2
100	92,5	100	91,8	100	88,5	Zurich	
100	89,2	100	86,5	100	90,7	Berne	
100	86,4	100	85,9	100	91,3	Lucerne	
100	82,7	100	82,1	100	82,7	Altdorf	
100	87,5	100	86,9	100	89,4	Schwyz	
100	92,9	100	94,8	100	97,7	Sarnen	
100	81,5	100	84,0	100	94,2	Stans	
100	84,2	100	86,4	100	91,4	Glaris	
100	91,0	100	90,9	100	89,9	Zoug	
100	82,7	100	82,4	100	88,6	Fribourg	
100	75,1	100	77,7	100	84,6	Soleure	
100	76,3	100	79,5	100	88,7	Bâle	
100	78,2	100	78,8	100	84,1	Liestal	
100	96,7	100	95,0	100	94,2	Schaffhouse	
100	85,2	100	86,4	100	92,6	Hérisau	
100	89,3	100	87,2	100	81,8	Appenzell	
100	92,6	100	90,3	100	90,0	Saint-Gall	
100	71,3	100	72,1	100	86,0	Coire	
100	73,8	100	77,8	100	86,6	Aarau	
100	78,5	100	80,7	100	88,0	Frauenfeld	
100	76,1	100	78,2	100	84,7	Bellinzona	
100	81,9	100	81,0	100	84,5	Lausanne	
100	73,0	100	72,4	100	94,3	Sion	
100	81,7	100	82,8	100	85,1	Neuchâtel	
100	98,7	100	97,4	100	93,5	Genève	
100	82,7	100	81,9	100	89,0	Delémont	
100	86,6	100	86,5	100	89,1	Moyenne 1)	
100	39,4	100	43,2	100	63,9	Impôt fédéral direct	

1) Moyenne pondérée des charges dans les chefs-lieux des cantons

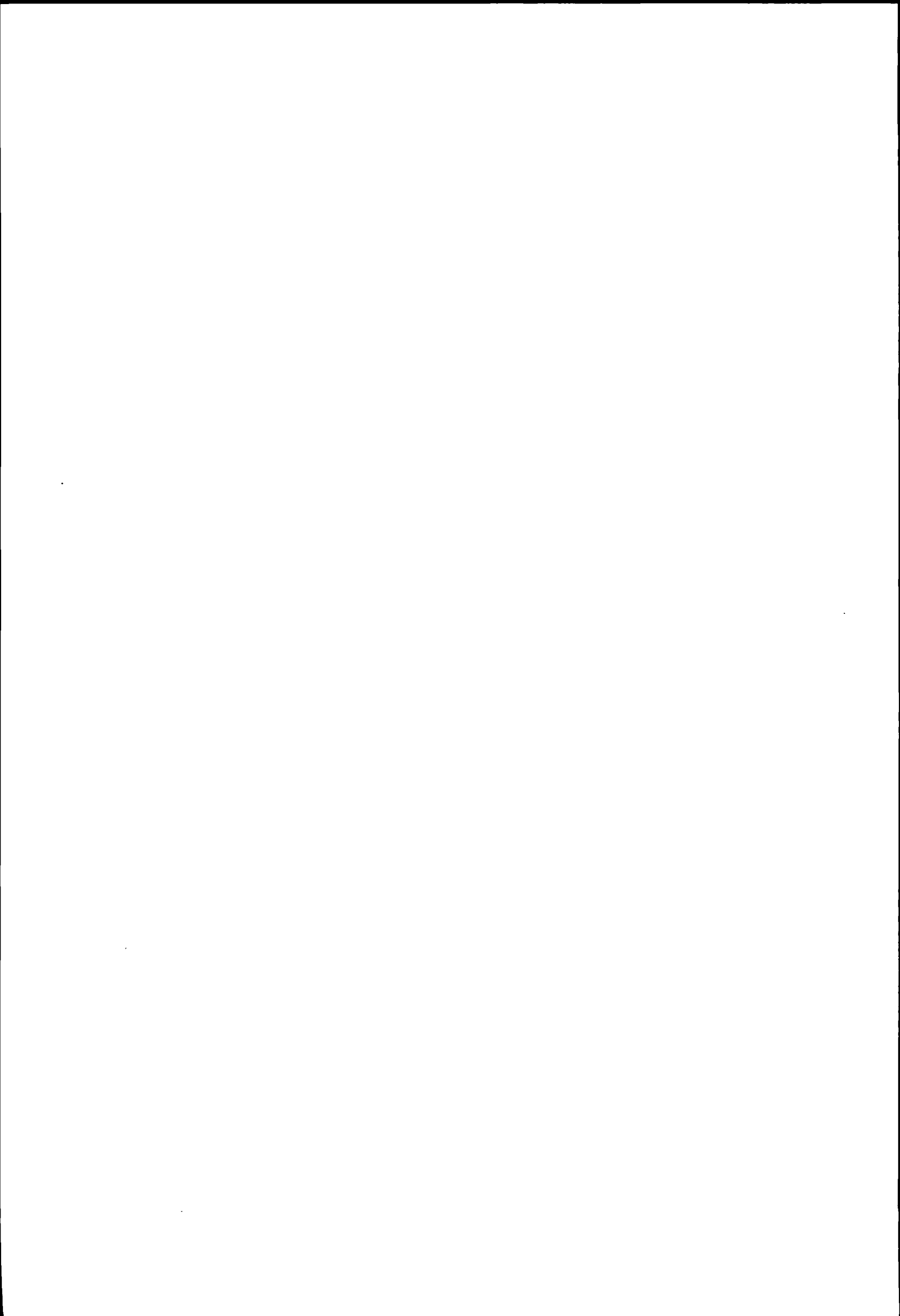

Entwicklung der Steuerbelastung bei Teuerungsausgleich ab 1979

Erläuterungen zu den Seiten 30 und 31:

Bruttoarbeitseinkommen

Entwicklung der Belastung der um die Teuerung korrigierten Bruttoarbeitseinkommen seit 1979.

Das Bruttoarbeitseinkommen wird aufgrund der Entwicklung des Indexes der Konsumentenpreise wie folgt berechnet:

Index Dezember 1980: 110,9
Index Dezember 1981: 118,2 (+6,58%)
Index Dezember 1982: 124,7 (+5,50%)

Bruttoarbeitseinkommen

1981: 27 977 Fr.
1982: 29 818 Fr. (+6,58%)
1983: 31 458 Fr. (+5,50%)

Die Belastungen 1983 werden demnach in 21 Kantonen und bei der direkten Bundessteuer auf einem Bruttoarbeitseinkommen von 28'898 Fr. (Durchschnitt 1981/82), in Zürich, Solothurn, Neuenburg und Genf auf 29'818 Fr. (1982) und in Basel-Stadt auf 31'458 Fr. (1983) berechnet.

Die obligatorischen Zwischenveranlagungen im 2. Jahr einer zweijährigen Steuerperiode bei bestimmten Einkommenszunahmen in den Kantonen Zürich und Thurgau werden ebenfalls berücksichtigt.

Annahmen:

Steuersubjekt: **Verheirateter, unselbstständig Erwerbender, ohne Kinder;**

Steuerobjekt: **Bruttoarbeitseinkommen gemäss Lohnausweis;**

Berechnungsbeispiel für das Jahr 1983 (Gemeinde Zürich):

Bruttoarbeitseinkommen 1982	29 818 Fr.
Abzüge	
5% AHV-, IV- und EO-Beiträge	1 491 Fr.
0,15% ALV-Beiträge, max. 70 Fr.	45 Fr.
4% Pensionskassenbeiträge, max. 8000 Fr.	1 193 Fr.
3,6% Kranken- und Unfallkassenbeiträge, min. 1080 Fr., max. 2880 Fr.	1 080 Fr.
1,2% Übrige Versicherungsbeiträge, min. 360 Fr., max. 960 Fr.	360 Fr.
Pauschalabzug für Berufsauslagen (ohne Nachweis)	1 300 Fr.
Persönlicher Abzug	7 000 Fr.
Steuerbares Einkommen	17 349 Fr.
Einfache Steuer gemäss Tarif A	585.- Fr.
Kantonssteuer 120%	702.- Fr.
Gemeindesteuer 133%	778.05 Fr.
Personalsteuer 12.-	12.- Fr.
Ev. Kirchensteuer 11%	64.35 Fr.
Steuerbelastung insgesamt	1556.40 Fr.
Steuerbelastung in Prozenten des Bruttoarbeitseinkommens 1983 (31'458 Fr.)	4,95 %

Evolution de la charge fiscale avec compensation du renchérissement, dès 1979

Explications concernant les pages 30 et 31:

Revenu brut du travail

Evolution, dès 1979, de la charge des revenus bruts du travail augmentés du renchérissement.

Le revenu brut du travail est calculé sur la base de l'évolution de l'indice des prix de consommation de la façon suivante:

indice en décembre 1980: 110,9
indice en décembre 1981: 118,2 (+6,58%)
indice en décembre 1982: 124,7 (+5,50%)

revenu brut du travail

1981: 27 977 fr.
1982: 29 818 fr. (+6,58%)
1983: 31 458 fr. (+5,50%)

En conséquence, les charges fiscales pour 1983 sont calculées pour 21 cantons ainsi que pour l'impôt fédéral direct sur la base d'un revenu brut du travail de 28'898 fr. (moyenne 1981/82), pour Zurich, Soleure, Neuchâtel et Genève sur la base de 29'818 fr. (1982) et pour Bâle-Ville de 31'458 fr. (1983).

Sont également prises en considération les taxations intermédiaires obligatoires pour la deuxième année d'une période fiscale bisannuelle pour certaines augmentations du revenu dans les cantons de Zurich et de Thurgovie.

Hypothèses:

Sujet fiscal: **personne mariée exerçant une activité lucrative dépendante, sans enfants;**

Objet fiscal: **revenu brut du travail selon certificat de salaire;**

Exemple de calcul pour l'année 1983 (commune de Zurich):

revenu brut du travail en 1982	29 818 Fr.
déductions	
5% cotisations à l'AVS, AI, APG	1 491 Fr.
0,15% cotisations à l'AC, max. 70 fr.	45 Fr.
4% cotisations aux caisses de pension, max. 8000 fr.	1 193 Fr.
3,6% cotisations aux caisses d'assurance maladie et accidents, min. 1080 fr., max. 2880 fr.	1 080 Fr.
1,2% autres cotisations d'assurances, min. 360 fr., max. 960 fr.	360 Fr.
déduction forfaitaire pour frais professionnels (sans justification)	1 300 Fr.
déduction personnelle	7 000 Fr.
revenu imposable	17 349 Fr.
impôt simple selon le barème A	585.- Fr.
impôt cantonal	702.- Fr.
impôt communal	778.05 Fr.
impôt personnel	12.- Fr.
impôt paroissial (relig. protestante) 11%	64.35 Fr.
charge fiscale totale	1556.40 Fr.
charge fiscale en pour-cent du revenu brut du travail en 1983 (31'458 fr.)	4,95 %

Entwicklung der Steuerbelastung bei Teuerungsausgleich ab 1979

Belastung des Bruttoarbeitseinkommens durch Kantons-, Gemeinde- und Kirchensteuern in Prozenten für einen Verheirateten, unselbständig Erwerbenden mit Lohnausweis, ohne Kinder

6.1 Kantonshauptorte Bund	Jahre											
	1977	1978	1979	1980	1981	1982	1983	1984	1985	1986	1987	1988
	Index der Konsumentenpreise, Stand im Dezember des Vorjahres (September 1977 = 100)											
	99,1	100,3	101,0	106,2	110,9	118,2	124,7					
	Bruttoarbeitseinkommen (Lohnausweis) bei Teuerungsausgleich in Franken											
	25 000	25 303	25 479	26 791	27 977	29 818	31 458					
	Steuerbelastung in Prozenten des Bruttoarbeitseinkommens											
Zürich	.	.	5,02	4,78	5,09	4,78	4,95					
Bern	.	.	7,73	7,35	7,53	7,06	7,69					
Luzern	.	.	7,28	6,75	6,96	6,53	6,74					
Altdorf	.	.	7,67	7,29	6,48	6,08	6,92					
Schwyz	.	.	5,63	5,32	5,56	5,22	5,29					
Sarnen	.	.	7,51	7,14	5,61	5,27	6,05					
Stans	.	.	6,25	5,45	5,42	4,91	5,10					
Glarus	.	.	5,65	5,33	5,10	4,75	5,20					
Zug	.	.	4,36	4,15	4,15	3,72	3,95					
Freiburg	.	.	9,00	8,56	7,98	7,45	8,60					
Solothurn	.	.	7,45	6,86	7,05	6,93	7,42					
Basel	.	.	6,56	6,97	6,99	7,37	7,83					
Liestal	.	.	7,24	6,89	7,00	6,57	7,05					
Schaffhausen	.	.	7,28	6,84	7,06	6,50	4,91					
Herisau	.	.	7,21	6,43	5,77	5,41	5,87					
Appenzell	.	.	6,98	6,76	6,42	6,13	6,24					
St. Gallen	.	.	6,62	6,10	6,16	5,82	5,97					
Chur	.	.	4,96	4,72	4,58	4,29	4,47					
Aarau	.	.	6,63	6,10	5,92	5,58	6,26					
Frauenfeld	.	.	6,74	6,41	6,69	6,27	6,22					
Bellinzona	.	.	6,12	5,97	5,95	5,59	6,06					
Lausanne	.	.	9,26	8,81	8,69	8,16	8,87					
Sitten	.	.	7,97	7,58	7,26	6,82	7,52					
Neuenburg	.	.	7,90	7,65	7,93	8,12	8,79					
Genf	.	.	7,47	7,22	7,82	7,82	8,53					
Delsberg	.	.	8,71	8,28	8,33	7,98	9,09					
Durchschnitt 1)	.	.	6,67	6,44	6,59	6,37	6,76					
Direkte Bundessteuer	.	.	0,37	0,35	0,36	0,33	0,30					
	Bruttoarbeitseinkommen (Lohnausweis) bei Teuerungsausgleich in Franken											
	50 000	50 605	50 959	53 582	55 954	59 637	62 916					
	Steuerbelastung in Prozenten des Bruttoarbeitseinkommens											
Zürich	.	.	10,67	10,15	10,61	9,96	9,83					
Bern	.	.	13,35	12,70	12,53	11,75	12,58					
Luzern	.	.	13,36	12,37	12,59	11,81	12,12					
Altdorf	.	.	10,37	9,87	9,86	9,25	10,31					
Schwyz	.	.	10,97	10,37	10,60	9,95	9,88					
Sarnen	.	.	10,98	10,44	10,24	9,61	10,70					
Stans	.	.	10,47	9,11	8,95	8,10	8,80					
Glarus	.	.	13,45	12,69	11,95	11,13	11,19					
Zug	.	.	8,31	7,91	7,91	7,09	7,24					
Freiburg	.	.	13,94	13,26	13,38	12,49	13,89					
Solothurn	.	.	13,44	12,64	12,99	12,81	13,41					
Basel	.	.	13,60	14,21	13,96	14,50	14,99					
Liestal	.	.	12,98	12,35	12,45	11,68	12,41					
Schaffhausen	.	.	13,91	13,08	13,35	12,28	10,03					
Herisau	.	.	12,06	10,75	9,54	8,95	9,74					
Appenzell	.	.	10,92	10,58	10,43	9,97	10,35					
St. Gallen	.	.	12,12	11,17	11,31	10,68	10,30					
Chur	.	.	10,43	9,92	9,67	9,08	9,32					
Aarau	.	.	13,21	12,16	11,83	11,15	12,24					
Frauenfeld	.	.	12,41	11,80	12,16	11,40	11,37					
Bellinzona	.	.	12,87	12,57	12,44	11,67	12,24					
Lausanne	.	.	14,21	13,52	13,60	12,76	13,84					
Sitten	.	.	14,39	13,69	13,25	12,43	13,38					
Neuenburg	.	.	13,75	13,21	13,57	13,63	14,23					
Genf	.	.	14,19	13,63	14,11	13,49	13,96					
Delsberg	.	.	14,31	13,61	13,71	13,12	14,73					
Durchschnitt 1)	.	.	12,57	12,12	12,26	11,75	12,08					
Direkte Bundessteuer	.	.	1,71	1,62	1,75	1,65	1,74					

1) Gewogenes Mittel der Belastungen in den Kantonshauptorten

Evolution de la charge fiscale compte tenu de la compensation du rechrissement dès 1979

Charge du revenu brut du travail due aux impôts cantonaux, communaux et paroissiaux, en pour-cent,

pour une personne mariée exerçant une activité lucrative dépendante, avec certificat de salaire, sans enfants

6.3 Chefs-lieux des cantons Confédération	Années											
	1977	1978	1979	1980	1981	1982	1983	1984	1985	1986	1987	1988
	Indice des prix à la consommation, état en décembre de l'année précédente (septembre 1977 = 100)											
	99,1	100,3	101,0	106,2	110,9	118,2	124,7					
	Revenu brut du travail (certificat de salaire), compte tenu de la compensation du rechrissement en francs											
	100 000	101 211	101 917	107 164	111 907	119 273	125 832					
	Charge fiscale en pour-cent du revenu brut du travail											
Zurich	.	.	17,72	16,85	17,36	17,40	15,72					
Berne	.	.	19,29	18,35	18,26	17,13	18,17					
Lucerne	.	.	18,53	17,16	17,21	16,15	16,56					
Altdorf	.	.	12,03	11,44	13,80	12,95	14,20					
Schwyz	.	.	15,97	15,10	15,27	14,33	14,55					
Sarnen	.	.	15,06	14,32	13,47	12,64	13,57					
Stans	.	.	13,79	12,00	11,65	10,55	12,28					
Glaris	.	.	18,87	17,81	17,36	16,16	17,34					
Zoug	.	.	11,90	11,32	11,37	10,19	10,31					
Fribourg	.	.	18,99	18,06	18,64	17,40	19,19					
Soleure	.	.	18,80	17,82	18,19	17,93	18,50					
Bâle	.	.	19,94	20,33	20,36	20,78	21,12					
Liestal	.	.	18,88	17,96	18,05	16,93	17,87					
Schaffhouse	.	.	19,70	18,52	18,73	17,23	15,57					
Hérisau	.	.	15,78	14,06	13,57	12,73	13,29					
Appenzell	.	.	14,62	14,16	14,08	13,46	14,00					
Saint-Gall	.	.	18,40	16,96	16,81	15,87	16,52					
Coire	.	.	15,95	15,17	15,04	14,11	14,78					
Aarau	.	.	19,34	17,80	17,50	16,49	17,68					
Frauenfeld	.	.	18,32	17,42	17,57	16,48	16,92					
Bellinzona	.	.	18,66	18,23	18,31	17,18	17,73					
Lausanne	.	.	19,43	18,48	18,91	17,74	19,19					
Sion	.	.	21,81	20,74	20,44	19,18	20,32					
Neuchâtel	.	.	18,71	17,97	18,35	18,24	18,84					
Genève	.	.	19,36	18,59	19,09	18,09	18,68					
Delémont	.	.	20,37	19,37	19,47	18,63	20,11					
Moyenne 1)	.	.	18,57	17,82	18,06	17,54	17,58					
Impôt fédérale direct	.	.	5,10	4,85	4,99	4,68	5,23					
	Revenu brut du travail (certificat de salaire), compte tenu de la compensation du rechrissement en francs											
6.4	200 000	202 422	203 835	214 329	223 814	238 547	251 665					
	Charge fiscale en pour-cent du revenu brut du travail											
Zurich	.	.	24,61	23,41	23,85	23,69	22,29					
Berne	.	.	23,40	22,25	22,23	20,85	22,12					
Lucerne	.	.	21,70	20,10	20,10	18,86	19,40					
Altdorf	.	.	12,34	11,73	17,70	16,61	17,84					
Schwyz	.	.	18,04	17,05	17,04	15,99	17,16					
Sarnen	.	.	15,68	14,91	15,09	14,16	15,00					
Stans	.	.	15,13	13,17	12,68	11,48	13,77					
Glaris	.	.	22,35	21,09	20,80	19,36	20,83					
Zoug	.	.	15,11	14,37	14,36	12,87	12,74					
Fribourg	.	.	22,44	21,34	21,98	20,51	21,62					
Soleure	.	.	23,07	21,92	22,29	21,97	22,48					
Bâle	.	.	23,88	24,22	24,38	24,65	24,98					
Liestal	.	.	22,55	21,45	21,42	20,09	21,11					
Schaffhouse	.	.	24,14	22,69	22,84	21,01	20,15					
Hérisau	.	.	17,63	15,70	16,13	15,13	15,80					
Appenzell	.	.	19,06	18,47	18,31	17,50	17,86					
Saint-Gall	.	.	23,26	21,44	21,07	19,89	20,77					
Coire	.	.	19,47	18,52	18,38	17,24	18,05					
Aarau	.	.	23,32	21,47	21,25	20,02	21,25					
Frauenfeld	.	.	22,06	20,98	21,04	19,74	20,43					
Bellinzona	.	.	22,59	22,06	22,40	21,02	21,67					
Lausanne	.	.	24,43	23,23	23,57	22,11	23,69					
Sion	.	.	23,98	22,80	22,62	21,23	22,34					
Neuchâtel	.	.	23,26	22,31	22,72	22,42	22,71					
Genève	.	.	23,35	22,39	22,78	23,16	23,63					
Delémont	.	.	24,54	23,34	23,42	22,41	24,02					
Moyenne 1)	.	.	23,33	22,36	22,61	22,04	22,19					
Impôt fédérale direct	.	.	8,70	8,27	8,35	7,83	8,37					

1) Moyenne pondérée des charges dans les chefs-lieux des cantons

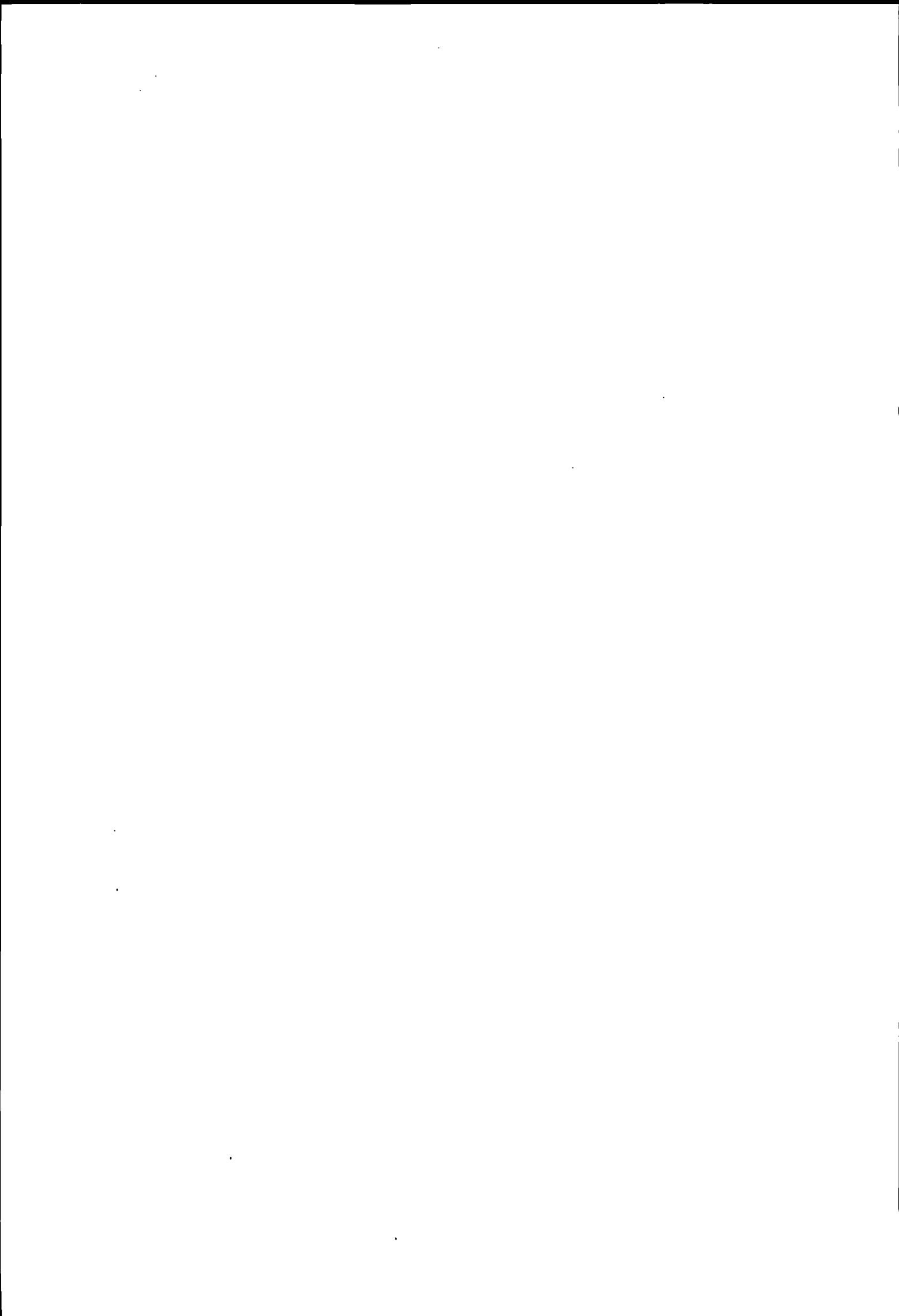

Erläuterungen zu den Seiten 34 und 35:

Explications concernant les pages 34 et 35:

AHV- und Pensioneinkommen

Revenu provenant de l'AVS et d'une pension

Annahmen:

Hypothèses:

Steuersubjekt: Verheirateter Rentner,
beide Ehegatten über 65 Jahre
alt;

Sujet fiscal: rentier marié, les époux
étant âgés de plus de 65 ans

Steuerobjekt: AHV- und Pensioneinkommen;

Objet fiscal: revenu provenant d'une rente
AVS et d'une pension

Berechnungsbeispiel (Gemeinde Zürich):

Exemple de calcul (commune de Zurich):

AHV-Einkommen	22 320 Fr.	revenu provenant de l'AVS	
Pensioneinkommen	27 680 Fr.	revenu provenant d'une pension	
Renteneinkommen insgesamt	50 000 Fr.	revenu total provenant de rentes	
Für die Steuer massgebliches Renteneinkommen (80%)	40 000 Fr.	revenu total provenant de rentes déterminant pour l'imposition (80%)	
Abzüge		déductions	
3,6% Kranken- und Unfallkassenbeiträge, min. 1080 Fr., max. 2880 Fr.	1 800 Fr.	3,6% cotisations aux caisses d'assurance maladie et accidents, min. 1080 fr., max. 2880 fr.	
1,2% übrige Versicherungsbeiträge, min. 360 Fr., max. 960 Fr.	600 Fr.	1,2% autres cotisations d'assurances, min. 360 fr., max. 960 fr.	
Persönlicher Abzug Altersabzug	7 000 Fr. 2 200 Fr.	déduction personnelle déduction pour personnes âgées	
Steuerbares Einkommen	28 400 Fr.	revenu imposable	
Einfache Steuer gemäss Tarif A	1218.- Fr.	impôt simple selon le barème A	
Kantonssteuer 120%	1461.60 Fr.	impôt cantonal	120%
Gemeindesteuer 133%	1619.95 Fr.	impôt communal	133%
Personalsteuer	12.- Fr.	impôt personnel	
Ev. Kirchensteuer 11%	134.- Fr.	impôt paroissial (relig. protestante)	11%
Steuerbelastung insgesamt	3227.55 Fr.	charge fiscale totale	

Beginn der Steuerpflicht

Début de l'assujettissement

Die nachfolgende Uebersicht enthält die AHV-Einkommen, bei denen die Steuer vom Einkommen für einen verheirateten Rentner einsetzt.

L'aperçu ci-après indique les montants des revenus provenant d'une rente AVS, à partir desquels débute la perception de l'impôt sur le revenu d'un rentier marié.

Unberücksichtigt sind die in einigen Kantonen erhobenen Mindest- sowie Personalsteuern.

Les impôts minimums et personnels perçus dans quelques cantons ne sont pas pris en considération.

Annahmen: wie oben

Hypothèses: comme ci-dessus

Zürich	13 425 Fr.	Fribourg	9 641 fr.	Aarau	5 900 Fr.
Bern	11 640 Fr.	Solothurn	11 487 Fr.	Frauenfeld	15 175 Fr.
Luzern	14 300 Fr.	Basel	16 400 Fr.	Bellinzona	14 800 fr.
Altdorf	6 000 Fr.	Liestal	21 500 Fr.	Lausanne	11 991 fr.
Schwyz	12 550 Fr.	Schaffhausen	11 040 Fr.	Sion	2 638 fr.
Sarnen	6 300 Fr.	Herisau	12 925 Fr.	Neuchâtel	6 175 fr.
Stans	8 175 Fr.	Appenzell	9 925 Fr.	Genève	17 601 fr.
Glarus	11 800 Fr.	St. Gallen	16 050 Fr.	Delémont	10 044 fr.
Zug	10 175 Fr.	Chur	9 238 Fr.	Direkte Bundessteuer Impôt fédéral direct	20 050 fr.

AHV- und Pensioneinkommen: Belastung durch Kantons-, Gemeinde- und Kirchensteuern

VERHEIRATETER RENTNER

7.1 Kantonshauptorte Bund	AHV- und Pensioneinkommen in Franken ^{*)}										
	12 500	15 000	17 500	20 000	25 000	30 000	35 000	40 000	45 000	50 000	60 000
	Steuerbelastung in Franken										
Zürich	12	81	186	326	651	1 073	1 530	2 018	2 615	3 228	4 614
Bern	-	101	304	557	1 174	2 283	3 551	4 470	5 457	6 307	8 029
Luzern	20	109	495	779	1 382	1 886	2 405	3 069	3 840	4 612	6 242
Altdorf	407	597	813	1 034	1 654	2 321	2 988	3 722	4 519	5 349	7 177
Schwyz	30	104	277	474	944	1 487	2 050	2 685	3 342	3 999	5 385
Sarnen	306	463	652	848	1 286	1 818	2 434	3 074	3 752	4 506	6 013
Stans	143	236	421	583	965	1 413	1 911	2 465	3 066	3 726	5 059
Glarus	63	236	450	638	1 021	1 490	2 017	2 556	3 124	3 792	5 736
Zug	78	156	263	391	727	1 126	1 578	2 021	2 499	3 029	4 089
Freiburg	267	582	912	1 263	2 705	3 794	4 915	6 013	7 218	8 463	10 904
Solothurn	61	204	384	619	1 243	2 007	2 700	3 430	4 188	4 983	6 620
Basel	-	323	491	687	1 152	1 683	2 289	2 991	3 747	4 644	6 496
Liestal	-	-	-	-	426	856	1 418	2 082	2 835	3 617	5 194
Schaffhausen	85	231	507	758	1 375	2 239	3 208	4 076	5 040	6 036	8 183
Herisau	12	169	404	667	1 236	1 721	2 189	2 659	3 203	3 817	5 187
Appenzell	129	290	481	696	1 248	1 914	2 574	3 170	3 781	4 393	5 687
St. Gallen	18	18	148	420	1 071	1 649	2 258	2 901	3 544	4 203	5 741
Chur	71	185	355	497	838	1 272	1 782	2 351	3 009	3 741	5 164
Aarau	151	284	433	627	1 016	1 443	1 925	2 411	2 972	3 735	5 497
Frauenfeld	-	-	361	612	1 190	1 755	2 363	2 990	3 634	4 372	5 954
Bellinzona	-	102	372	651	1 284	2 138	3 030	3 873	4 866	6 006	8 342
Lausanne	86	418	889	1 432	2 647	3 693	4 713	5 834	7 015	8 210	10 810
Sitten	430	592	782	1 010	1 544	2 178	2 890	3 675	4 564	5 440	7 392
Neuenburg	247	446	696	981	1 604	2 348	3 083	3 857	4 706	5 568	7 299
Genf	15	15	15	55	501	1 301	2 405	3 484	5 116	6 237	9 109
Delsberg	154	374	658	963	2 421	3 277	4 233	5 260	6 311	7 215	9 360
Direkte Bundessteuer	-	-	-	-	52	85	124	221	323	436	736
7.2	Steuerbelastung in Prozenten des AHV- und Pensioneinkommens										
Zürich	0,10	0,54	1,06	1,63	2,60	3,58	4,37	5,05	5,81	6,46	7,69
Bern	-	0,67	1,74	2,79	4,70	7,61	10,15	11,18	12,13	12,61	13,38
Luzern	0,16	0,73	2,83	3,90	5,53	6,29	6,87	7,67	8,53	9,22	10,40
Altdorf	3,26	3,98	4,65	5,17	6,62	7,74	8,54	9,31	10,04	10,70	11,96
Schwyz	0,24	0,69	1,58	2,37	3,78	4,96	5,86	6,71	7,43	8,00	8,98
Sarnen	2,45	3,09	3,73	4,24	5,14	6,06	6,95	7,69	8,34	9,01	10,02
Stans	1,14	1,57	2,41	2,92	3,86	4,71	5,46	6,16	6,81	7,45	8,43
Glarus	0,50	1,57	2,57	3,19	4,08	4,97	5,76	6,39	6,94	7,58	9,56
Zug	0,62	1,04	1,50	1,96	2,91	3,75	4,51	5,05	5,55	6,06	6,82
Freiburg	2,14	3,88	5,21	6,32	10,82	12,65	14,04	15,03	16,04	16,93	18,17
Solothurn	0,49	1,36	2,19	3,10	4,97	6,69	7,71	8,58	9,31	9,97	11,13
Basel	-	2,15	2,81	3,44	4,61	5,61	6,54	7,48	8,33	9,29	10,83
Liestal	-	-	-	-	1,70	2,85	4,05	5,21	6,30	7,23	8,66
Schaffhausen	0,68	1,54	2,90	3,79	5,50	7,46	9,17	10,19	11,20	12,07	13,64
Herisau	0,10	1,13	2,31	3,34	4,94	5,74	6,25	6,65	7,12	7,63	8,65
Appenzell	1,03	1,93	2,75	3,48	4,99	6,38	7,35	7,93	8,40	8,79	9,48
St. Gallen	0,14	0,12	0,85	2,10	4,28	5,50	6,45	7,25	7,88	8,41	9,57
Chur	0,57	1,23	2,03	2,49	3,35	4,24	5,09	5,88	6,69	7,48	8,61
Aarau	1,21	1,89	2,47	3,14	4,06	4,81	5,50	6,03	6,60	7,47	9,16
Frauenfeld	-	-	2,06	3,06	4,76	5,85	6,75	7,48	8,08	8,74	9,92
Bellinzona	-	0,68	2,13	3,26	5,14	7,13	8,66	9,68	10,81	12,01	13,90
Lausanne	0,69	2,79	5,08	7,16	10,59	12,31	13,47	14,59	15,59	16,42	18,02
Sitten	3,44	3,95	4,47	5,05	6,18	7,26	8,26	9,19	10,14	10,88	12,32
Neuenburg	1,98	2,97	3,98	4,91	6,42	7,83	8,81	9,64	10,46	11,14	12,17
Genf	0,12	0,10	0,09	0,28	2,00	4,34	6,87	8,71	11,37	12,47	15,18
Delsberg	1,23	2,49	3,76	4,82	9,68	10,92	12,09	13,15	14,02	14,43	15,60
Direkte Bundessteuer	-	-	-	-	0,21	0,28	0,35	0,55	0,72	0,87	1,23
^{*) Anteil AHV-Einkommen}	11 160	11 160	11 160	11 160	12 500	15 000	17 500	20 000	22 320	22 320	22 320

Revenu provenant de l'AVS et d'une pension: charge due aux impôts cantonaux, communaux et paroissiaux

RENTIER MARIÉ

Revenu provenant de l'AVS et d'une pension en francs ^{*)}										7 1 Chefs-lieux des cantons Confédération
70 000	80 000	90 000	100 000	150 000	200 000	300 000	400 000	500 000	1 000 000	
Charge fiscale en francs										
6 036	7 726	9 416	11 301	21 591	33 667	60 658	88 114	115 570	252 850	Zurich
10 124	12 392	14 688	16 985	28 605	41 043	65 920	91 339	117 172	246 340	Berne
8 028	9 851	11 800	13 749	23 493	33 290	54 402	75 514	95 552	192 992	Lucerne
9 047	11 085	13 165	15 308	27 136	39 636	63 376	85 226	107 076	216 326	Altdorf
6 867	8 349	9 969	11 747	21 247	31 018	47 814	64 610	81 406	165 386	Schwyz
7 520	9 028	10 535	12 042	19 578	27 114	42 186	57 258	72 330	147 690	Sarnen
6 428	7 880	9 332	10 784	17 964	25 004	38 706	51 906	65 106	131 106	Stans
7 625	9 679	11 897	14 065	24 837	36 041	58 746	79 613	100 253	203 453	Glarus
5 260	6 456	7 717	8 992	15 858	23 472	36 798	49 550	62 302	126 062	Zoug
13 406	16 170	19 154	22 330	37 428	50 383	76 308	102 228	128 148	257 748	Fribourg
8 595	10 524	12 542	14 616	25 555	37 055	61 020	85 252	109 484	225 388	Soleure
8 470	10 505	12 652	14 823	25 802	37 053	60 814	86 223	112 081	241 561	Bâle
6 901	8 832	10 704	12 627	24 182	35 017	57 648	82 585	108 891	243 510	Liestal
10 612	13 122	15 650	18 411	32 359	47 419	79 815	112 445	145 075	303 392	Schaffhouse
6 684	8 308	10 057	11 574	18 999	27 056	45 067	61 612	77 412	156 412	Hérisau
7 189	8 692	10 251	11 861	20 670	31 194	49 859	67 032	84 205	170 071	Appenzell
7 595	9 498	11 476	13 453	24 488	35 675	59 159	80 662	101 674	206 734	Saint-Gall
6 783	8 619	10 324	12 138	21 922	31 166	51 780	71 945	93 361	194 908	Coire
7 365	9 407	11 448	13 511	24 426	35 692	58 631	81 957	105 285	221 925	Aarau
7 756	9 765	11 775	13 785	24 355	35 031	57 547	80 155	102 763	215 803	Frauenfeld
10 742	13 197	15 911	18 676	33 591	48 824	79 679	110 992	143 292	304 792	Bellinzona
13 649	16 587	19 608	22 715	39 202	55 932	88 920	118 920	148 920	298 920	Lausanne
9 479	11 723	14 256	16 873	29 158	40 073	62 576	83 664	104 752	210 192	Sion
9 125	10 979	13 035	15 094	26 070	37 810	61 084	82 084	103 084	208 084	Neuchâtel
12 033	14 441	17 864	20 691	36 096	52 088	85 256	119 923	155 369	337 591	Geneve
11 804	14 248	16 693	19 137	31 752	44 991	71 470	98 782	126 279	263 763	Delémont
1 255	1 827	2 531	3 268	8 097	13 377	23 937	34 497	45 055	91 055	Impôt fédéral direct
Charge fiscale en pour-cent du revenu provenant de l'AVS et d'une pension										7 2
8,62	9,66	10,46	11,30	14,39	16,83	20,22	22,03	23,11	25,29	Zurich
14,46	15,49	16,32	16,99	19,07	20,52	21,97	22,83	23,43	24,63	Berne
11,47	12,31	13,11	13,75	15,66	16,65	18,13	18,88	19,11	19,30	Lucerne
12,92	13,86	14,63	15,31	18,09	19,82	21,13	21,31	21,42	21,63	Altdorf
9,81	10,44	11,08	11,75	14,16	15,51	15,94	16,15	16,28	16,54	Schwyz
10,74	11,29	11,71	12,04	13,05	13,56	14,06	14,31	14,47	14,77	Sarnen
9,18	9,85	10,37	10,78	11,98	12,50	12,90	12,98	13,02	13,11	Stans
10,89	12,10	13,22	14,07	16,56	18,02	19,58	19,90	20,05	20,35	Glarus
7,51	8,07	8,57	8,99	10,57	11,74	12,27	12,39	12,46	12,61	Zoug
19,15	20,21	21,28	22,33	24,95	25,19	25,44	25,56	25,63	25,77	Fribourg
12,28	13,16	13,94	14,62	17,04	18,53	20,34	21,31	21,90	22,54	Soleure
12,10	13,13	14,06	14,82	17,20	18,53	20,27	21,56	22,42	24,16	Bâle
9,86	11,04	11,89	12,63	16,12	17,51	19,22	20,65	21,78	24,35	Liestal
15,16	16,40	17,39	18,41	21,57	23,71	26,61	28,11	29,02	30,34	Schaffhouse
9,55	10,39	11,17	11,57	12,67	13,53	15,02	15,40	15,48	15,64	Hérisau
10,27	10,87	11,39	11,86	13,78	15,60	16,62	16,76	16,84	17,01	Appenzell
10,85	11,87	12,75	13,45	16,33	17,84	19,72	20,17	20,33	20,67	Saint-Gall
9,69	10,77	11,47	12,14	14,61	15,58	17,26	17,99	18,67	19,49	Coire
10,52	11,76	12,72	13,51	16,28	17,85	19,54	20,49	21,06	22,19	Aarau
11,08	12,21	13,08	13,79	16,24	17,52	19,18	20,04	20,55	21,58	Frauenfeld
15,35	16,50	17,68	18,68	22,39	24,41	26,56	27,75	28,66	30,48	Bellinzona
19,50	20,73	21,79	22,72	26,13	27,97	29,64	29,73	29,78	29,89	Lausanne
13,54	14,65	15,34	16,87	19,44	20,04	20,86	20,92	20,95	21,02	Sion
13,04	13,72	14,48	15,09	17,38	18,91	20,36	20,52	20,62	20,81	Neuchâtel
17,19	18,05	19,85	20,69	24,06	26,04	28,42	29,98	31,07	33,76	Geneve
16,86	17,81	18,55	19,14	21,17	22,50	23,82	24,70	25,26	26,38	Delémont
1,79	2,28	2,81	3,27	5,40	6,69	7,98	8,62	9,01	9,11	Impôt fédéral direct

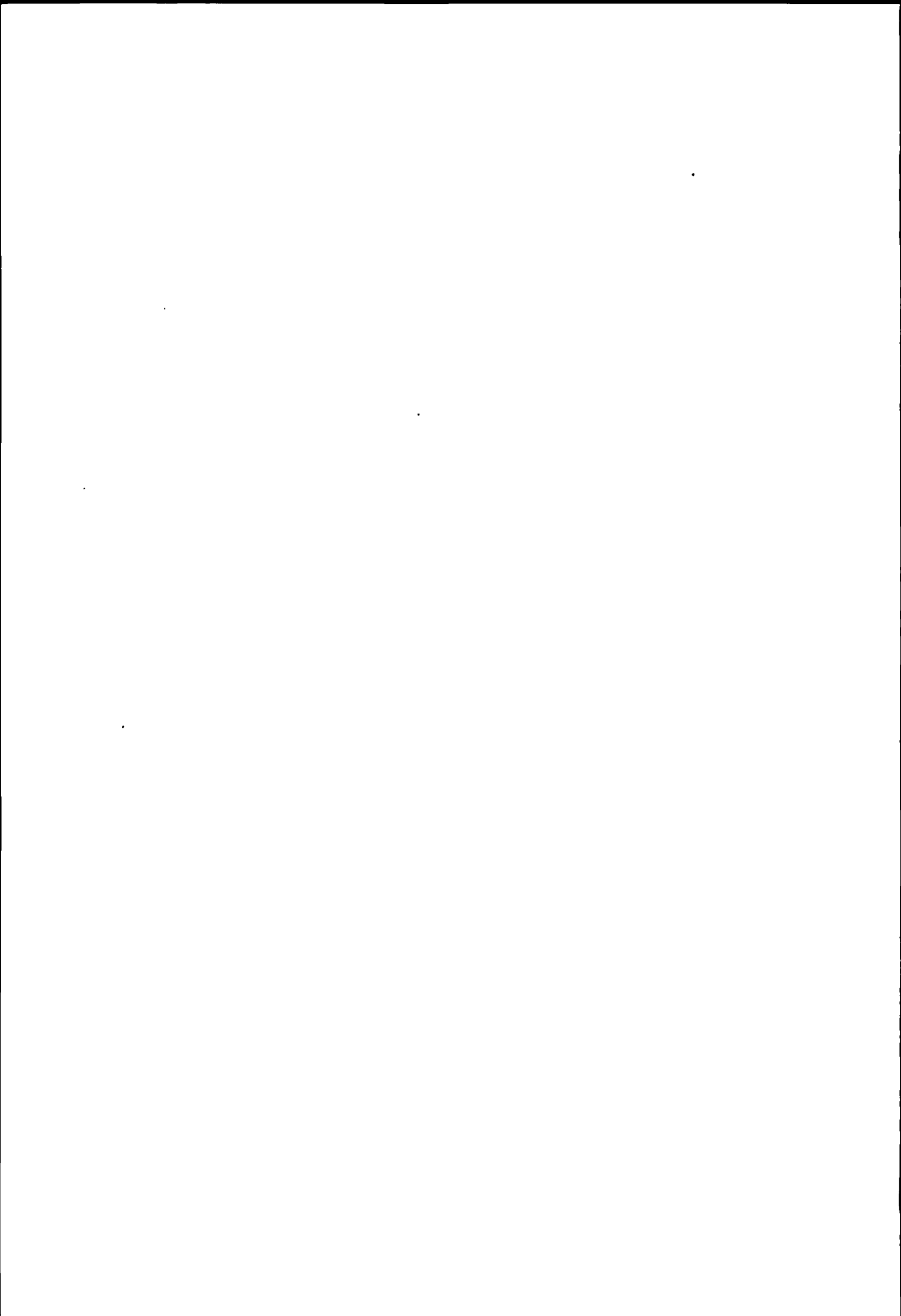

Erläuterungen zu den Seiten 38 und 39:

Explications concernant les pages 38 et 39:

Reinvermögen

Fortune nette

Darstellung der Steuerbelastung durch die Vermögenssteuer allein.

Présentation de la charge fiscale résultant uniquement de l'impôt sur la fortune.

Annahmen:

Hypothèses:

Steuersubjekt: **Erwerbsfähiger Verheirateter ohne Kinder** (Erwerbsunfähige geniessen in verschiedenen Kantonen Steuererleichterungen);

Sujet fiscal: **personne mariée, sans enfants**, capable de travailler (dans certains cantons, les personnes incapables de travailler jouissent d'allégements fiscaux);

Steuerobjekt: **Reinvermögen;**

Objet fiscal: **fortune nette;**

Berechnungsbeispiel (Gemeinde Zürich):

Exemple de calcul (commune de Zurich):

Reinvermögen	200 000 Fr.	Fortune nette	
Persönlicher Abzug	100 000 Fr.	déduction personnelle	
Steuerbares Vermögen	100 000 Fr.	fortune imposable	
Einfache Steuer gemäss Tarif	50.- Fr.	impôt simple selon le barème	
Kantonssteuer 120%	60.- Fr.	impôt cantonal	120%
Gemeindesteuer 133%	66.50 Fr.	impôt communal	133%
Ev. Kirchensteuer 11%	5.50 Fr.	impôt paroissial (relig. protestante)	11%
Steuerbelastung insgesamt	132.- Fr.	charge fiscale totale	

Beginn der Steuer vom Reinvermögen

Début de l'assujettissement de la fortune nette

Die Tabelle enthält die Reinvermögen, bei denen die Steuer vom Vermögen einsetzt.

Ce tableau indique les montants des fortunes nettes à partir desquels débute la perception de l'impôt sur la fortune.

8 Kantonshauptorte Chefs-lieux des cantons	Erwerbsfähiger / Personne capable de travailler			Verheirateter Rentner ¹⁾ Rentier marié ¹⁾
	Lediger Personne célibataire	Verheirateter / Personne mariée		
		ohne Kinder sans enfants	mit 2 Kindern avec 2 enfants	
Fr / fr				
Zürich	51 000	101 000	101 000	101 000
Bern	51 000	51 000	73 000	51 000
Luzern	21 000	51 000	61 000	51 000
Altdorf	11 000	21 000	25 000	21 000
Schwyz	41 000	81 000	85 000	81 000
Sarnen	21 000	21 000	21 000	21 000
Stans	16 000	31 000	41 000	31 000
Glarus	16 000	31 000	41 000	41 000
Zug	11 000	21 000	21 000	31 000
Fribourg	15 000	25 000	25 000	25 000
Solothurn	56 000	56 000	89 300	56 000
Basel	51 000	101 000	113 000	101 000
Liestal	60 000	110 000	110 000	110 000
Schaffhausen	51 000	101 000	101 000	101 000
Herisau	31 000	31 000	31 000	31 000
Appenzell	21 000	41 000	55 000	50 000
St. Gallen	21 000	41 000	61 000	56 000
Chur	16 200	16 200	20 800	16 200
Aarau	51 000	81 000	91 000	81 000
Frauenfeld	26 700	26 700	26 700	26 700
Bellinzona	40 000	50 000	70 000	50 000
Lausanne	20 000	20 000	30 000	20 000
Sion	21 000	41 000	41 000	41 000
Neuchâtel	16 000	31 000	31 000	31 000
Genève	50 001	100 001	150 001	150 001
Delémont	30 000	30 000	40 000	30 000

1) Nicht berücksichtigt sind die Abzüge für Rentner mit kleinen Einkommen
Les deductions pour rentiers ayant un revenu bas ne sont pas prises en considération

Reinvermögen: Belastung durch Kantons-, Gemeinde- und Kirchensteuern

VERHEIRATETER OHNE KINDER

9.1 Kantonshauptorte	Reinvermögen in Franken							
	25 000	50 000	75 000	100 000	150 000	200 000	250 000	300 000
	Steuerbelastung in Franken							
Zürich	-	-	-	-	66	132	198	330
Bern	-	-	199	295	486	677	893	1 132
Luzern	-	-	142	284	568	853	1 137	1 441
Altdorf	24	145	266	387	660	955	1 281	1 627
Schwyz	-	-	-	99	346	593	840	1 087
Sarnen	20	118	216	314	510	707	903	1 099
Stans	-	44	99	154	264	374	484	594
Glarus	-	106	248	397	710	1 032	1 361	1 700
Zug	10	60	120	219	418	618	817	1 016
Freiburg	64	155	270	412	695	1 030	1 339	1 607
Solothurn	-	-	83	188	461	741	1 087	1 442
Basel	-	-	-	-	510	760	1 050	1 380
Liestal	-	-	-	-	134	310	529	789
Schaffhausen	-	-	-	-	126	251	439	628
Herisau	-	79	178	277	474	672	869	1 173
Appenzell	-	40	141	242	456	724	993	1 261
St. Gallen	-	46	162	278	525	834	1 143	1 452
Chur	55	116	185	258	424	613	828	1 067
Aarau	-	-	-	78	272	496	744	1 016
Frauenfeld	24	141	259	377	612	848	1 083	1 319
Bellinzona	-	19	67	133	304	494	713	950
Lausanne	24	84	188	293	592	890	1 279	1 667
Sitten	5	22	117	228	467	680	939	1 163
Neuenburg	10	60	140	218	425	705	1 023	1 418
Genf	-	-	-	-	170	340	563	787
Delsberg	-	117	219	321	525	728	973	1 227
	Steuerbelastung in Promillen des Reinvermögens							
Zürich	-	-	-	-	0,44	0,66	0,79	1,10
Bern	-	-	2,65	2,95	3,24	3,39	3,57	3,77
Luzern	-	-	1,89	2,84	3,79	4,27	4,55	4,80
Altdorf	0,96	2,90	3,55	3,87	4,40	4,78	5,12	5,42
Schwyz	-	-	-	0,99	2,31	2,97	3,36	3,62
Sarnen	0,80	2,36	2,88	3,14	3,40	3,54	3,61	3,66
Stans	-	0,88	1,32	1,54	1,76	1,87	1,94	1,98
Glarus	-	2,12	3,31	3,97	4,73	5,16	5,44	5,67
Zug	0,40	1,20	1,60	2,19	2,79	3,09	3,27	3,39
Freiburg	2,56	3,10	3,60	4,12	4,63	5,15	5,36	5,36
Solothurn	-	-	1,11	1,88	3,07	3,71	4,35	4,81
Basel	-	-	-	-	3,40	3,80	4,20	4,60
Liestal	-	-	-	-	0,89	1,55	2,12	2,63
Schaffhausen	-	-	-	-	0,84	1,26	1,76	2,09
Herisau	-	1,58	2,37	2,77	3,16	3,36	3,48	3,91
Appenzell	-	0,80	1,88	2,42	3,04	3,62	3,97	4,20
St. Gallen	-	0,92	2,16	2,78	3,50	4,17	4,57	4,84
Chur	2,20	2,32	2,47	2,58	2,83	3,07	3,31	3,56
Aarau	-	-	-	0,78	1,81	2,48	2,98	3,39
Frauenfeld	0,96	2,82	3,45	3,77	4,08	4,24	4,33	4,40
Bellinzona	-	0,38	0,89	1,33	2,03	2,47	2,85	3,17
Lausanne	0,96	1,68	2,51	2,93	3,95	4,45	5,12	5,56
Sitten	0,20	0,44	1,56	2,28	3,11	3,40	3,76	3,88
Neuenburg	0,40	1,20	1,87	2,18	2,83	3,53	4,09	4,73
Genf	-	-	-	-	1,13	1,71	2,25	2,62
Delsberg	-	2,34	2,92	3,21	3,50	3,64	3,89	4,09

Fortune nette: charge due aux impôts cantonaux, communaux et paroissiaux

PERSONNE MARIÉE, SANS ENFANTS

Fortune nette en francs							9.1 Chefs-lieux des cantons
400 000	500 000	600 000	800 000	1 000 000	2 000 000	5 000 000	
Charge fiscale en francs							
594	858	1 254	2 046	2 970	8 910	32 538	Zurich
1 610	2 162	2 760	3 975	5 266	12 604	34 850	Berne
2 050	2 680	3 329	4 689	6 131	12 667	32 155	Lucerne
2 405	3 288	4 191	5 999	7 806	15 814	39 775	Aldorf
1 581	2 075	2 569	3 557	4 545	9 485	24 305	Schwyz
1 492	1 884	2 277	3 062	3 847	7 772	19 547	Sarnen
814	1 034	1 254	1 694	2 134	4 868	13 118	Stans
2 377	3 032	3 677	4 967	6 257	12 707	32 057	Glaris
1 415	1 813	2 291	3 288	4 284	9 265	24 209	Zoug
2 225	2 884	3 708	5 274	7 004	14 420	36 050	Fribourg
2 280	3 126	3 972	5 664	7 356	15 816	41 196	Soleure
2 160	3 100	3 900	5 680	7 700	17 400	45 000	Bâle
1 437	2 254	3 240	5 009	7 048	15 522	40 030	Liestal
1 130	1 757	2 510	4 142	6 024	13 353	34 437	Schaffhouse
1 608	2 042	2 612	3 650	4 598	9 338	23 558	Hérिसau
1 798	2 334	2 871	3 944	5 018	10 384	26 484	Appenzell
2 070	2 688	3 306	4 542	5 778	12 113	30 653	Saint-Gall
1 615	2 243	2 982	4 757	6 924	16 860	50 524	Coire
1 555	2 143	2 780	4 199	5 813	13 997	35 867	Aarau
1 790	2 261	2 857	4 113	5 369	12 403	31 274	Frauenfeld
1 425	1 900	2 451	3 591	4 731	10 897	30 837	Bellinzona
2 444	3 221	4 117	5 909	7 702	16 664	43 552	Lausanne
1 690	2 263	2 830	4 044	5 366	13 148	33 272	Sion
2 210	3 098	3 848	5 198	6 548	13 298	33 548	Neuchâtel
1 335	1 947	2 610	4 004	5 519	14 686	44 678	Genève
1 736	2 360	2 997	4 315	5 690	13 573	37 251	Delémont
Charge fiscale en pour-mille de la fortune nette							9.2
1,49	1,72	2,09	2,56	2,97	4,46	6,51	Zurich
4,03	4,32	4,60	4,97	5,27	6,30	6,97	Berne
5,13	5,36	5,55	5,86	6,13	6,33	6,43	Lucerne
6,01	6,58	6,99	7,50	7,81	7,91	7,96	Aldorf
3,95	4,15	4,28	4,45	4,55	4,74	4,86	Schwyz
3,73	3,77	3,80	3,83	3,85	3,89	3,91	Sarnen
2,04	2,07	2,09	2,12	2,13	2,43	2,62	Stans
5,94	6,06	6,13	6,21	6,26	6,35	6,41	Glaris
3,54	3,63	3,82	4,11	4,28	4,63	4,84	Zoug
5,56	5,77	6,18	6,59	7,00	7,21	7,21	Fribourg
5,70	6,25	6,62	7,08	7,36	7,91	8,24	Soleure
5,40	6,20	6,50	7,10	7,70	8,70	9,00	Bâle
3,59	4,51	5,40	6,26	7,05	7,76	8,01	Liestal
2,83	3,51	4,18	5,18	6,02	6,68	6,89	Schaffhouse
4,02	4,08	4,35	4,56	4,60	4,67	4,71	Hérísau
4,50	4,67	4,79	4,93	5,02	5,19	5,30	Appenzell
5,18	5,38	5,51	5,68	5,78	6,06	6,13	Saint-Gall
4,04	4,49	4,97	5,95	6,92	8,43	10,10	Coire
3,89	4,29	4,63	5,25	5,81	7,00	7,17	Aarau
4,48	4,52	4,76	5,14	5,37	6,20	6,25	Frauenfeld
3,56	3,80	4,09	4,49	4,73	5,45	6,17	Bellinzona
6,11	6,44	6,86	7,39	7,70	8,33	8,71	Lausanne
4,23	4,53	4,72	5,06	5,37	6,57	6,65	Sion
5,53	6,20	6,41	6,50	6,55	6,65	6,71	Neuchâtel
3,34	3,89	4,35	5,01	5,52	7,34	8,94	Genève
4,34	4,72	5,00	5,39	5,69	6,79	7,45	Delémont



Erläuterungen zu den Seiten 42 und 43:

Gemischtes Einkommen und Reinvermögen

Belastung eines Rentners (über 65 Jahre alt) im Vergleich zu einem Nichtrentner.

Annahmen:

Steuersubjekt: Verheirateter ohne Kinder

1. Rentner, beide Ehegatten über 65 Jahre alt;
2. Nichtrentner (unselbständig Erwerbender);

Steuerobjekt:

1. Rentner (R)
Reinvermögen;
Vermögensertrag 4%;
Ehepaar-Altersrente von 18 000 Fr.;

Pensioneinkommen;

2. Nichtrentner (N)
Reinvermögen;
Vermögensertrag 4%;
Bruttoarbeitseinkommen gemäss Lohnausweis;

Berechnungsbeispiel für den Rentner (Gemeinde Zürich)¹⁾:

AHV-Einkommen	18 000 Fr.
Pensioneinkommen	24 000 Fr.
Renteneinkommen insgesamt	42 000 Fr.
Für die Steuerberechnung massgebliches Renteneinkommen (80%)	33 600 Fr.
4% Vermögensertrag	8 000 Fr.
Einkommen insgesamt	41 600 Fr.

Abzüge

3,6% Kranken- und Unfallkassenbeiträge, min. 1080 Fr., max. 2880 Fr. ²⁾	}	3 400 Fr.
1,2% übrige Versicherungsbeiträge, min. 360 Fr., max. 960 Fr. ²⁾		
Zinsen von Sparkapitalien		7 000 Fr.
Persönlicher Abzug		2 200 Fr.
Altersabzug		

Steuerbares Einkommen

29 000 Fr.

Reinvermögen

200 000 Fr.

Abzüge

Persönlicher Abzug	100 000 Fr.
Altersabzug	- Fr.

Steuerbares Vermögen

100 000 Fr.

Einfache Steuer vom Einkommen gemäss Tarif A

1260.- Fr.

Einfache Steuer vom Vermögen gemäss Tarif

50.- Fr.

Einfache Steuer insgesamt

1310.- Fr.

Kantonssteuer 120%

1572.- Fr.

Gemeindesteuer 133%

1742.30 Fr.

Personalsteuer

12.- Fr.

Ev. Kirchensteuer 11%

144.10 Fr.

Steuerbelastung insgesamt

3470.40 Fr.

Explications concernant les pages 42 et 43:

Revenu mixte et fortune nette

Charge fiscale d'un rentier (âgé de plus de 65 ans) comparée avec celle d'un non-rentier.

Hypothèses:

Sujet fiscal: personne mariée, sans enfants

1. Rentier, les époux étant âgés de plus de 65 ans;
2. Non-rentier (personne exerçant une activité lucrative dépendante);

Objet fiscal:

1. Rentier (R)
fortune nette;
rendement de la fortune de 4%;
rente de vieillesse pour un couple de 18 000 fr.;

revenu provenant d'une pension;

2. Non-rentier (N)
fortune nette;
rendement de la fortune de 4%;
revenu brut du travail selon certificat de salaire;

Exemple de calcul pour un rentier (commune de Zurich)¹⁾:

revenu provenant de l'AVS	18 000 Fr.
revenu provenant d'une pension	24 000 Fr.
revenu total provenant de rentes	42 000 Fr.
revenu total provenant de rentes déterminant pour l'imposition (80%)	33 600 Fr.
4% de rendement de la fortune	8 000 Fr.
revenu total	41 600 Fr.

déductions

3,6% cotisations aux caisses d'assurance maladie et accidents, min. 1080 fr., max. 2880 fr. ²⁾	}	3 400 Fr.
1,2% autres cotisations d'assurances, min. 360 fr., max. 960 fr. ²⁾		
intérêts de capitaux d'épargne		7 000 Fr.
déduction personnelle		2 200 Fr.
déduction pour personnes âgées		

revenu imposable

29 000 Fr.

fortune nette

200 000 Fr.

déductions

déduction personnelle	100 000 Fr.
déduction pour personnes âgées	- Fr.

fortune imposable

100 000 Fr.

impôt simple sur le revenu selon le barème A

1260.- Fr.

impôt simple sur la fortune selon le barème

50.- Fr.

impôt simple total

1310.- Fr.

impôt cantonal

1572.- Fr.

120%

impôt communal

1742.30 Fr.

133%

impôt personnel

12.- Fr.

impôt paroissial (relig. protestante) 11%

144.10 Fr.

charge fiscale totale

3470.40 Fr.

1) Vgl. auch Erläuterungen auf Seiten 15, 23 und 37.

2) Berechnet vom Renteneinkommen insgesamt zuzüglich 4% Vermögensertrag.

1) Voir aussi les explications des pages 15, 23 et 37.

2) Calculé sur le revenu total du rentier plus 4% de rendement de la fortune.

Gemischtes Einkommen und Reinvermögen: Belastung durch Kantons-, Gemeinde- und Kirchensteuern

RENTNER / NICHTRENTNER

10 Kantonshauptorte Bund	Vermögen 25 000 Fr						Vermögen 50 000 Fr					
	Einkommen in Franken						Einkommen in Franken					
	20 000		30 000		40 000		20 000		30 000		40 000	
	R	N	R	N	R	N	R	N	R	N	R	N
	Steuerbelastung in Franken											
Zurich	263	500	989	1 490	1 913	2 868	213	485	915	1 490	1 886	2 884
Bern	786	1 117	2 773	2 616	4 424	4 217	815	1 131	2 812	2 616	4 470	4 240
Luzern	737	974	1 845	2 214	3 010	3 942	765	990	1 871	2 214	3 049	3 962
Altdorf	1 083	1 120	2 345	2 345	3 746	3 663	1 229	1 241	2 466	2 466	3 867	3 801
Schwyz	395	504	1 368	1 694	2 547	3 117	316	415	1 250	1 561	2 408	3 117
Sarnen	879	985	1 854	2 102	3 113	3 565	1 001	1 095	1 985	2 218	3 248	3 682
Stans	592	779	1 426	1 742	2 495	2 941	655	832	1 495	1 811	2 569	3 014
Glarus	655	734	1 516	1 799	2 584	3 187	724	850	1 594	1 906	2 665	3 309
Zug	407	488	1 148	1 397	2 044	2 439	462	546	1 212	1 447	2 108	2 503
Freiburg	1 327	1 343	3 859	3 015	6 077	4 979	1 418	1 448	3 949	3 105	6 167	5 092
Solothurn	643	929	2 040	2 384	3 470	4 218	667	936	2 074	2 403	3 510	4 228
Basel	595	908	1 635	2 276	3 077	4 110	613	908	1 663	2 277	3 115	4 132
Liestal	-	1 033	948	2 414	2 056	4 245	-	1 037	967	2 419	2 082	4 259
Schaffhausen	758	627	2 239	1 712	4 076	3 102	758	648	2 239	1 727	4 076	3 137
Herisau	702	863	1 737	2 006	2 714	3 216	797	958	1 833	2 085	2 812	3 307
Appenzell	717	792	1 946	2 155	3 202	3 669	743	846	1 998	2 196	3 238	3 725
St. Gallen	451	821	1 676	2 054	2 933	3 403	482	883	1 703	2 101	2 964	3 465
Chur	558	631	1 353	1 614	2 442	2 975	636	704	1 440	1 674	2 538	3 067
Aarau	442	870	1 307	2 143	2 479	3 818	462	870	1 332	2 143	2 513	3 839
Frauenfeld	573	774	1 708	2 183	3 013	3 776	716	892	1 854	2 300	3 165	3 911
Bellinzona	682	636	2 217	2 138	3 964	3 987	732	701	2 276	2 157	3 983	4 029
Lausanne	1 456	1 338	3 716	3 026	5 858	4 931	1 515	1 415	3 776	3 106	5 918	5 012
Sitten	1 039	1 152	2 216	2 563	3 723	4 415	1 081	1 182	2 268	2 599	3 793	4 433
Neuenburg	1 012	1 157	2 385	2 803	3 901	4 751	1 042	1 237	2 422	2 868	3 946	4 839
Genf	55	781	1 301	2 740	3 484	4 731	55	790	1 301	2 760	3 484	4 753
Delsberg	1 208	1 299	3 427	3 068	5 211	5 138	1 238	1 432	3 593	3 206	5 377	5 279
Direkte Bundessteuer	-	24	78	101	200	320	-	24	75	101	206	323
	Vermögen 200 000 Fr						Vermögen 300 000 Fr					
	Einkommen in Franken						Einkommen in Franken					
	40 000		60 000		80 000		60 000		80 000		100 000	
	R	N	R	N	R	N	R	N	R	N	R	N
	Steuerbelastung in Franken											
Zurich	2 177	3 064	4 949	6 485	8 196	10 577	5 295	6 873	8 563	10 823	12 201	15 416
Bern	5 423	5 032	8 890	9 252	13 299	14 476	9 534	9 821	13 983	15 016	18 576	20 241
Luzern	4 145	4 876	7 340	8 926	10 972	13 408	8 108	9 559	11 755	14 045	16 653	18 674
Altdorf	4 677	4 660	8 132	7 907	12 040	11 561	8 804	8 617	12 712	12 276	16 935	16 228
Schwyz	3 122	3 762	5 977	7 301	9 139	11 140	6 629	7 835	9 791	11 678	13 234	15 902
Sarnen	4 025	4 327	7 021	7 907	10 035	11 467	7 564	8 337	10 579	11 897	13 593	15 477
Stans	3 077	3 490	5 706	6 337	8 544	9 742	6 062	6 659	8 909	9 998	11 813	13 447
Glarus	3 756	4 282	7 068	8 682	11 077	13 804	7 917	9 398	11 959	14 531	16 318	19 549
Zug	2 790	3 130	4 890	5 579	7 275	8 367	5 400	6 037	7 801	8 813	10 351	11 767
Freiburg	7 043	6 080	11 934	10 461	17 200	15 006	12 511	11 134	17 777	15 693	23 937	21 194
Solothurn	4 494	5 044	7 798	9 360	11 651	14 074	8 687	10 108	12 545	14 826	16 680	19 848
Basel	4 062	4 958	7 781	9 702	11 875	14 901	8 570	10 376	12 692	15 578	17 092	21 119
Liestal	2 590	4 628	5 658	8 730	9 339	13 265	6 300	9 263	10 027	13 797	13 806	18 934
Schaffhausen	4 327	3 494	8 434	7 168	13 373	11 541	8 810	7 635	13 750	11 993	19 038	16 609
Herisau	3 556	3 963	6 148	7 272	9 319	11 311	6 796	7 843	9 992	11 845	13 200	15 206
Appenzell	4 103	4 458	6 663	7 707	9 669	11 338	7 350	8 281	10 356	11 915	13 557	15 808
St. Gallen	3 909	4 331	6 878	7 935	10 635	12 607	7 694	8 602	11 451	13 274	15 406	18 264
Chur	3 237	3 653	6 107	7 064	9 564	11 107	6 721	7 593	10 178	11 608	13 785	16 192
Aarau	3 212	4 396	6 571	8 831	10 541	13 659	7 275	9 402	11 265	14 233	15 409	19 311
Frauenfeld	4 075	4 669	7 125	8 629	11 015	13 376	7 772	9 150	11 687	13 898	15 706	18 788
Bellinzona	4 732	4 618	9 058	8 811	13 933	13 639	9 514	9 317	14 389	14 147	19 895	19 328
Lausanne	6 724	5 930	11 700	10 307	17 477	15 371	12 477	11 189	18 254	16 234	24 382	21 710
Sitten	4 704	5 222	8 477	9 772	12 895	15 411	9 165	10 310	13 628	15 958	18 860	22 492
Neuenburg	4 599	5 552	8 399	9 835	12 101	14 465	9 301	10 591	13 014	15 224	17 132	20 270
Genf	3 654	5 222	9 279	9 377	14 611	13 700	9 672	9 914	15 005	14 237	21 255	19 208
Delsberg	6 281	6 013	10 333	10 821	15 221	16 382	11 076	11 443	15 964	16 973	20 853	22 533
Direkte Bundessteuer	237	332	832	1 261	1 968	2 795	885	1 275	2 038	2 812	3 532	4 830

Revenu mixte et fortune nette: charge due aux impôts cantonaux, communaux et paroissiaux

RENTIER / NON-RENTIER

Fortune 75 000 fr						Fortune 100 000 fr						10 Chefs-lieux des cantons Confédération
Revenu en francs						Revenu en francs						
30 000		40 000		50 000		40 000		60 000		80 000		
R	N	R	N	R	N	R	N	R	N	R	N	
Charge fiscale en francs												
936	1 504	1 913	2 884	3 154	4 595	1 939	2 900	4 669	6 311	7 895	10 398	Zurich
3 227	2 835	4 715	4 439	6 460	6 529	4 856	4 558	8 324	8 754	12 687	13 978	Berne
2 042	2 371	3 231	4 104	4 774	6 033	3 414	4 267	6 593	8 313	10 209	12 791	Lucerne
2 587	2 602	3 988	3 922	5 615	5 449	4 109	4 059	7 564	7 302	11 472	10 952	Altdorf
1 141	1 576	2 356	3 117	3 740	4 772	2 490	3 233	5 325	6 768	8 487	10 601	Schwyz
2 118	2 335	3 384	3 780	4 835	5 570	3 520	3 897	6 478	7 476	9 492	11 037	Sarnen
1 576	1 879	2 654	3 084	3 924	4 502	2 738	3 171	5 350	6 083	8 179	9 486	Stans
1 758	2 062	2 832	3 451	4 129	5 605	3 006	3 615	6 253	7 997	10 228	13 110	Glaris
1 285	1 518	2 182	2 563	3 202	3 762	2 296	2 676	4 380	5 121	6 755	7 904	Zoug
4 065	3 242	6 283	5 208	8 733	7 285	6 425	5 372	11 316	9 747	16 582	14 334	Fribourg
2 190	2 504	3 633	4 321	5 193	6 379	3 780	4 438	7 057	8 759	10 905	13 469	Soleure
1 683	2 293	3 140	4 132	4 915	6 419	3 177	4 154	6 852	8 889	10 918	14 085	Bâle
993	2 423	2 115	4 265	3 566	6 154	2 149	4 278	5 186	8 377	8 822	12 902	Liestal
2 239	1 757	4 076	3 155	6 036	4 859	4 076	3 173	8 183	6 827	13 122	11 190	Schaffhouse
1 975	2 192	2 929	3 406	4 100	4 980	3 047	3 517	5 608	6 848	8 753	10 884	Hérisau
2 131	2 312	3 371	3 826	4 594	5 355	3 504	3 942	6 042	7 186	9 047	10 814	Appenzell
1 836	2 232	3 088	3 581	4 390	4 974	3 235	3 713	6 147	7 329	9 904	12 001	Saint-Gall
1 536	1 751	2 644	3 136	4 038	4 728	2 734	3 219	5 576	6 613	9 036	10 706	Coire
1 356	2 158	2 547	3 839	4 046	5 958	2 658	3 937	5 968	8 362	9 919	13 188	Aarau
2 000	2 435	3 317	4 029	4 750	5 877	3 468	4 164	6 489	8 107	10 343	12 855	Frauenfeld
2 364	2 224	4 077	4 077	6 286	6 096	4 189	4 166	8 697	8 401	13 572	13 227	Bellinzona
3 881	3 231	6 022	5 138	8 398	7 227	6 127	5 264	11 103	9 604	16 879	14 659	Lausanne
2 397	2 712	3 921	4 550	5 698	6 724	4 076	4 682	7 823	9 266	12 196	14 895	Sion
2 459	2 968	3 991	4 920	5 766	6 986	4 058	5 024	7 721	9 304	11 413	13 931	Neuchâtel
1 301	2 786	3 484	4 774	6 237	6 807	3 484	4 795	9 109	8 942	14 441	13 272	Genève
3 744	3 329	5 528	5 406	7 385	7 605	5 679	5 532	9 581	10 292	14 569	15 852	Delémont
77	102	211	323	436	629	216	326	780	1 248	1 897	2 777	Impôt fédéral direct
Fortune 500 000 fr						Fortune 1 000 000 fr						
Revenu en francs						Revenu en francs						
60 000		80 000		100 000		100 000		120 000		150 000		
R	N	R	N	R	N	R	N	R	N	R	N	
Charge fiscale en francs												
6 118	7 486	9 429	11 470	13 109	16 050	16 171	18 452	20 274	23 442	26 885	31 726	Zurich
11 023	11 052	15 472	16 276	20 065	21 471	24 318	25 122	28 910	30 317	36 110	38 660	Berne
9 703	10 887	13 383	15 405	17 281	20 009	21 706	23 728	25 604	28 332	31 450	35 275	Lucerne
10 465	10 353	14 373	14 040	18 596	17 978	23 114	22 748	27 694	27 076	34 942	33 892	Altdorf
7 934	8 902	11 095	12 777	14 578	16 979	17 937	19 693	21 692	24 359	27 792	31 931	Schwyz
8 651	9 197	11 665	12 777	14 680	16 337	17 396	18 507	20 410	22 068	24 932	27 437	Sarnen
6 775	7 304	9 640	10 529	12 544	13 959	14 370	15 259	17 274	18 655	21 506	23 671	Stans
9 627	10 829	13 734	16 002	18 072	20 991	22 357	24 521	26 805	29 674	33 188	37 434	Glaris
6 436	6 939	8 853	9 737	11 403	12 682	14 527	15 475	17 237	18 600	21 553	23 628	Zoug
13 788	12 580	19 054	17 163	25 214	22 596	29 334	27 185	35 541	32 994	44 433	41 747	Fribourg
10 756	11 889	14 631	16 628	18 779	21 641	24 062	26 157	28 415	31 387	35 190	39 523	Soleure
10 629	12 205	14 805	17 436	19 245	22 958	24 928	27 882	29 454	33 495	36 208	41 959	Bâle
8 100	10 836	11 861	15 370	15 670	20 522	21 504	25 615	25 962	31 538	33 370	39 199	Liestal
9 940	8 923	14 879	13 323	20 168	17 931	24 435	22 723	29 957	27 720	38 383	35 258	Schaffhouse
7 962	8 769	11 209	12 795	14 330	16 212	17 606	18 950	20 551	22 520	25 158	28 127	Hérisau
8 724	9 430	11 732	13 089	14 952	16 967	18 443	19 887	21 878	24 094	27 577	31 355	Appenzell
9 325	9 986	13 083	14 634	17 072	19 612	21 274	23 008	25 724	28 264	32 398	36 190	Saint-Gall
8 243	8 928	11 692	12 877	15 350	17 457	21 014	22 411	25 013	26 992	30 658	33 621	Coire
8 772	10 631	12 801	15 494	16 964	20 546	21 702	24 509	26 020	29 765	32 727	37 728	Aarau
9 065	10 192	13 031	14 965	17 050	19 837	21 184	23 239	25 454	28 284	31 860	35 890	Frauenfeld
10 464	10 440	15 339	15 230	20 845	20 397	23 676	23 556	29 642	29 194	38 591	37 457	Bellinzona
14 030	12 926	19 807	18 017	25 935	23 481	30 416	28 552	36 866	34 306	46 904	43 357	Lausanne
10 683	11 520	15 235	17 218	20 516	23 732	25 024	27 224	30 088	32 619	36 668	40 357	Sion
11 370	12 369	15 105	17 007	19 245	22 058	23 777	25 779	28 112	31 024	34 906	39 283	Neuchâtel
10 749	11 256	16 082	15 583	22 332	20 563	25 819	24 651	31 816	29 919	41 223	38 817	Genève
12 698	12 789	17 586	18 350	22 474	23 880	27 027	27 791	31 915	33 404	39 825	42 440	Delémont
991	1 301	2 179	2 856	3 708	4 874	4 148	4 995	5 985	7 384	9 153	11 146	Impôt fédéral direct

B) Kantonale Belastungs- und Indexziffern der natürlichen Personen

(Seiten 46 bis 60)

Die Richtlinien für die Berechnung der Indexziffern sind wie folgt festgelegt worden:

Indexgemeinden

Alle Gemeinden mit 2000 und mehr Einwohnern, mindestens aber 5 Gemeinden pro Kanton. Ergänzung der 5 Gemeinden durch die nächstkleinern, bis mindestens 50% der Bevölkerung gemäss neuester Volkszählung pro Kanton erfasst sind. Gesamtschweizerisch werden somit die Belastungen für 646 Indexgemeinden berechnet.

Grundlagen für die Indexberechnungen

Belastung des Bruttoarbeitseinkommens für folgende Steuersubjekte:

- unselbständigerwerbender Lediger
- unselbständigerwerbender Verheirateter ohne bzw. mit 2 Kindern.

Belastung des AHV- und Pensionseinkommens für einen verheirateten Rentner ohne Unterhaltspflicht.

Belastung des Reinvermögens für einen erwerbsfähigen Verheirateten ohne Kinder.

Kantonsziffern

Gewogenes Mittel aus den Belastungen in den Indexgemeinden pro Kanton, Steuersubjekt und -objekt.

Jede Gemeinde erhält als Gewicht das entsprechende Reineinkommen (Normalfälle) gemäss neuester Statistik über die direkte Bundessteuer.

Schweizerisches Mittel

Gewogenes Mittel der Kantonsziffern pro Steuersubjekt und -objekt.

Einkommen: Jeder Kanton erhält als Gewicht pro Steuersubjekt und Einkommensstyp das entsprechende Reineinkommen (Normalfälle) gemäss neuester Statistik über die direkte Bundessteuer (typenspezifische Kantonsgewichte).

Vermögen: Jeder Kanton erhält als Gewicht pro Vermögenstyp das entsprechende Reinvermögen gemäss Vermögensstatistik 1981 (typenspezifische Kantonsgewichte).

Einzelindizes

Indizierte Kantonsziffern pro Steuersubjekt und -objekt (schweizerisches Mittel = 100).

B) Nombres cantonaux indiquant la charge et indices relatifs aux personnes physiques

(pages 46 à 60)

Les règles pour le calcul des indices ont été fixées comme il suit:

Communes choisies pour le calcul de l'indice

Toutes les communes du canton ayant 2000 habitants ou plus, mais au moins 5 communes par canton. A ces 5 communes on a ajouté les plus voisines quant au nombre d'habitants jusqu'à ce qu'on atteigne au moins 50% de la population du canton selon le dernier recensement de la population. Pour toute la Suisse on a calculé ainsi les charges pour 646 communes.

Bases de calcul des indices

Charge du revenu brut du travail des sujets fiscaux suivants:

- personne célibataire exerçant une activité lucrative dépendante
- personne mariée exerçant une activité lucrative dépendante sans enfants ou avec 2 enfants.

Charge du revenu provenant de l'AVS et d'une pension pour un rentier marié n'ayant pas d'obligation d'entretien.

Charge de la fortune nette pour une personne mariée capable de travailler, sans enfants.

Nombres cantonaux

Moyenne pondérée des charges des communes prises en considération pour chaque canton, sujet et objet fiscal.

La pondération s'effectue pour chaque commune à l'aide du revenu net la concernant selon la dernière statistique de l'impôt fédéral direct (cas normaux).

Moyenne suisse

Moyenne pondérée des nombres cantonaux par sujet et par objet fiscal.

Revenu: on attribue à chaque canton comme coefficient de pondération, par sujet fiscal ainsi que par type de revenu, le revenu net correspondant (cas normaux) selon la dernière statistique de l'impôt fédéral direct (coefficients de pondération propres à chaque canton, par type).

Fortune: on attribue à chaque canton comme coefficient de pondération, pour chaque type de fortune, la fortune nette correspondante selon la statistique de la fortune 1981 (coefficients de pondération propres à chaque canton, par type).

Indices particuliers

Nombres cantonaux indexés pour chaque sujet et objet fiscal (moyenne suisse = 100).

Gesamtindizes (Tab. 16-19 und 21)

Zusammenzug der Einzelindizes pro Kanton und Steuersubjekt.

Einkommen: Jeder Einkommensstyp erhält als Gewicht pro Kanton und Steuersubjekt das entsprechende Reineinkommen (Normalfälle) gemäss neuester Statistik über die direkte Bundessteuer (kantonsspezifische Typengewichte).

Vermögen: Jeder Vermögenstyp erhält als Gewicht pro Kanton das entsprechende Reinvermögen gemäss Vermögensstatistik 1981 (kantonsspezifische Typengewichte).

Index der Einkommensbelastung insgesamt (Tab. 20)

Zusammenzug der Gesamtindizes pro Kanton.

Die vier Steuersubjekte erhalten als Gewicht pro Kanton das entsprechende Reineinkommen gemäss neuester Statistik über die direkte Bundessteuer (kantonsspezifische Komponentengewichte).

Totalindex der Einkommens- und Vermögensbelastung (Tab. 22 und 23)

Zusammenzug des Indexes der Einkommensbelastung insgesamt und des Gesamtindex der Vermögensbelastung pro Kanton.

Der Index der Einkommensbelastung insgesamt und der Gesamtindex der Vermögensbelastung erhalten als Gewicht pro Kanton die entsprechenden Einnahmen der Kantone und Gemeinden aus Einkommens- bzw. Vermögenssteuern gemäss Finanzstatistik¹⁾ im Durchschnitt der letzten 4 Jahre (kantonsspezifische Zusammenzugsgewichte).

1) Eidg. Finanzverwaltung: Oeffentliche Finanzen der Schweiz Bern. Bundesamt für Statistik, Jahrespublikation. – Statistische Quellenwerke der Schweiz.

Indices globaux (tabl. 16 à 19 et 21)

Concentration des indices particuliers par canton et sujet fiscal.

Revenu: on attribue à chaque type de revenu comme coefficient de pondération, pour chaque canton et sujet fiscal, le revenu net correspondant (cas normaux) selon la dernière statistique de l'impôt fédéral direct (coefficients de pondération propres à chaque type, par canton).

Fortune: on attribue à chaque type de fortune comme coefficient de pondération, pour chaque canton, la fortune nette correspondante selon la statistique de la fortune 1981 (coefficients de pondération propres à chaque type, par canton).

Indice de la charge totale grevant le revenu (tabl. 20)

Concentration des indices globaux par canton.

On attribue à chacun des quatre sujet fiscaux comme coefficient de pondération, pour chaque canton, le revenu net correspondant selon la statistique de l'impôt fédéral direct (coefficients de pondération des composantes, par canton).

Indice total de la charge grevant le revenu et la fortune (tabl. 22 et 23)

Concentration de l'indice de la charge totale grevant le revenu à l'aide de l'indice global de la charge grevant la fortune, pour chaque canton.

On attribue à l'indice de la charge totale grevant le revenu et à l'indice global de la charge grevant la fortune comme coefficient de pondération, pour chaque canton, la moyenne des recettes correspondantes des 4 dernières années de chaque canton et de ses communes au titre des impôts sur le revenu, resp. de la fortune, selon la statistique financière¹⁾ (concentration à l'aide des coefficients de pondération propres à chaque canton).

1) Administration fédérale des finances: Finances publiques en Suisse. Berne, Office fédéral de la statistique, publication annuelle. – Statistiques de la Suisse.

Bruttoarbeitseinkommen: Kantonsziffern – Mittlere, gewogene Belastung in Prozenten¹⁾

LEDIGER

II.1

KANTONE	BRUTTOARBEITSEINKOMMEN IN FRANKEN												
	7500	10000	12500	15000	17500	20000	25000	30000	35000	40000	45000	50000	60000
ZH	0.76	1.73	2.76	3.74	4.53	5.47	6.92	8.13	9.32	10.37	11.32	12.17	13.46
BE	2.06	3.55	5.09	6.47	7.46	8.58	10.52	11.75	13.00	13.93	14.71	15.33	16.89
LU	2.09	3.53	4.78	6.12	7.22	8.34	9.95	11.27	12.30	13.29	14.01	14.69	15.92
UR	3.27	4.13	4.75	5.63	6.33	7.04	8.19	9.11	9.85	10.62	11.15	11.69	12.72
SZ	0.79	1.70	2.75	3.47	4.38	5.18	6.74	7.98	9.06	9.99	10.72	11.54	12.73
OW	3.18	4.00	4.78	5.63	6.32	7.13	8.69	10.07	11.12	12.17	12.90	13.51	14.41
NW	2.15	2.67	3.20	3.86	4.46	4.95	5.96	6.87	7.62	8.38	9.07	9.52	10.79
GL	0.82	1.69	2.78	3.87	4.83	5.75	7.57	9.31	10.78	12.07	13.22	14.32	15.69
ZG	0.90	1.65	2.32	3.23	3.92	4.63	5.89	6.98	7.95	8.78	9.39	9.95	10.86
FR	1.36	2.97	4.63	5.88	6.24	7.70	9.52	10.99	12.37	13.23	14.10	14.97	16.39
SO	0.02	0.51	1.59	2.70	3.73	4.77	6.82	8.59	10.06	11.25	12.18	12.95	14.41
BS	0.00	1.45	2.72	3.78	4.62	5.42	6.23	8.52	10.28	11.80	13.07	14.17	15.94
BL	-	-	3.61	4.36	5.12	5.89	7.24	8.47	9.70	10.74	11.49	12.24	13.72
SH	1.33	2.41	3.54	4.69	5.79	6.71	8.23	9.54	10.56	11.52	12.53	13.36	14.90
AR	1.70	2.59	3.48	4.39	5.25	5.93	7.64	8.66	9.65	10.44	10.98	11.53	12.89
AI	2.27	3.43	4.47	5.26	6.23	7.18	8.95	10.17	11.03	11.72	12.22	12.75	13.81
SG	1.16	2.03	2.82	3.74	4.76	5.77	7.56	9.01	10.22	11.23	11.93	12.85	14.39
GR	0.26	0.89	1.80	2.87	3.47	3.99	5.20	6.40	7.51	8.63	9.42	10.12	11.69
AG	1.66	2.70	3.63	4.63	5.32	6.15	7.61	8.84	9.99	11.29	12.50	13.52	15.32
TG	0.65	1.46	2.78	4.06	5.19	6.44	8.28	9.85	11.06	12.13	13.16	14.03	15.54
TI	0.27	0.20	1.21	2.52	3.61	4.42	6.51	8.19	9.64	10.87	11.85	12.71	14.06
VD	0.05	1.21	3.61	5.96	7.76	8.71	10.34	11.37	12.38	13.21	13.97	14.68	15.98
VS	3.20	3.72	4.37	5.05	5.80	6.54	8.02	9.39	10.73	11.96	13.00	14.01	15.74
NE	1.29	2.59	3.81	5.12	6.41	7.50	9.53	11.03	12.33	13.41	14.26	15.01	16.28
GE	0.88	1.70	2.57	3.70	5.00	6.93	10.86	12.90	14.25	15.25	16.14	16.89	18.04
JU	2.44	3.99	5.72	7.26	8.27	9.64	11.55	12.97	14.26	15.29	16.03	16.68	18.53
CH	1.19	2.24	3.51	4.69	5.66	6.65	8.31	9.57	10.75	11.83	12.78	13.66	15.04

Bruttoarbeitseinkommen: Kantonsziffern – Einzelindizes

LEDIGER

II.2

KANTONE	BRUTTOARBEITSEINKOMMEN IN FRANKEN												
	7500	10000	12500	15000	17500	20000	25000	30000	35000	40000	45000	50000	60000
ZH	64.4	79.6	72.5	79.2	80.1	32.4	83.3	85.0	86.5	87.7	88.5	89.1	89.5
BE	173.6	158.3	145.0	138.1	131.9	129.0	126.6	122.8	120.9	117.8	115.1	112.6	112.4
LU	176.3	157.6	136.1	130.9	127.7	125.5	119.5	117.7	114.3	112.4	109.6	107.6	105.9
UR	275.6	184.5	135.2	120.1	111.9	105.8	98.6	95.2	91.6	89.8	87.5	85.6	84.6
SZ	66.2	75.7	78.4	74.1	77.4	78.0	81.1	83.4	84.2	84.4	83.9	84.5	84.6
OW	267.9	178.6	136.2	120.2	112.9	107.3	104.6	105.2	104.0	102.9	100.9	98.9	95.8
NW	181.5	119.3	91.0	82.3	75.2	74.5	71.7	71.8	70.9	70.8	70.9	70.2	71.2
GL	69.9	75.3	79.1	82.5	85.3	86.4	91.1	97.3	100.2	102.0	103.9	104.9	104.3
ZG	76.1	73.3	67.9	68.9	69.5	69.7	70.8	72.9	73.9	74.2	73.5	72.8	72.2
FR	114.7	132.8	131.8	125.4	120.9	115.9	114.5	114.8	115.0	111.9	110.3	109.6	109.0
SO	1.9	22.7	45.2	57.7	65.9	71.8	82.1	89.7	93.6	95.1	95.2	94.3	95.8
BS	0.1	64.7	77.6	80.7	81.6	81.6	83.4	89.7	95.6	99.8	102.2	103.8	106.0
BL	-	-	102.9	92.1	90.5	88.6	87.2	88.5	90.2	90.8	89.9	89.6	91.3
SH	111.7	107.6	100.8	100.0	102.4	100.9	99.6	99.7	98.2	97.4	98.0	97.8	99.1
AR	142.0	115.6	99.1	93.6	92.8	89.2	91.9	90.5	89.7	88.3	85.9	84.4	83.0
AI	191.3	153.1	127.3	112.2	110.2	108.0	107.8	106.2	102.6	99.1	95.6	93.3	91.9
SG	97.4	90.6	82.0	79.7	84.2	86.7	91.0	94.1	95.6	94.9	93.3	94.1	95.7
GR	22.3	39.7	51.3	61.3	61.4	60.1	62.6	66.9	69.9	72.9	73.7	74.5	77.7
AG	140.2	120.4	103.5	92.7	94.1	92.6	91.6	92.3	92.9	95.5	97.8	99.0	101.9
TG	34.8	65.4	79.3	86.5	91.7	96.9	99.6	102.9	102.9	102.5	102.9	102.7	103.3
TI	22.5	9.9	34.5	55.0	63.7	66.5	78.4	85.5	89.7	91.9	92.7	93.1	93.5
VD	4.1	53.8	102.7	127.1	137.3	131.0	124.5	118.2	115.1	111.7	109.3	107.5	106.3
VS	269.5	169.8	124.5	107.8	102.6	98.4	96.5	98.1	99.7	101.1	101.7	102.5	104.7
NE	108.8	115.8	108.5	110.6	113.3	112.8	114.7	115.2	114.7	113.4	111.5	109.9	108.3
GE	74.4	76.1	73.1	72.9	88.4	104.3	130.7	134.7	132.5	129.9	126.2	123.6	120.0
JU	205.8	178.2	164.7	155.0	146.3	145.0	139.0	135.5	132.6	129.3	125.4	122.1	123.2
CH	100.0	100.0	100.0	100.0	100.0	100.0	100.0	100.0	100.0	100.0	100.0	100.0	100.0

¹⁾ Belastung durch Kantons-, Gemeinde- und Kirchensteuern

Revenu brut du travail: nombres cantonaux - charge moyenne pondérée en pour-cent¹⁾

CÉLIBATAIRE

11.1

REVENU BRUT DU TRAVAIL, EN FRANCS										CANTONS
70000	80000	90000	100000	150000	200000	300000	400000	500000	1000000	
14.59	15.72	16.63	17.55	20.90	23.26	25.87	27.18	27.96	29.53	ZH
18.22	19.25	20.05	20.69	22.90	24.40	26.25	27.46	28.18	29.62	BE
16.90	17.79	18.49	19.74	20.70	21.88	23.17	23.63	23.68	23.77	LU
13.42	14.21	14.84	15.40	17.76	19.28	20.42	20.57	20.62	20.73	UR
13.55	14.47	15.19	15.85	18.62	19.92	19.27	19.38	19.47	19.66	SZ
15.02	15.50	15.88	16.18	17.08	17.53	17.98	18.21	18.34	18.61	OW
11.67	12.42	13.01	13.48	14.76	15.36	15.67	15.78	15.84	15.97	NW
16.96	18.21	18.92	19.60	21.70	22.09	24.07	24.19	24.26	24.41	GL
11.57	12.20	12.77	13.30	15.20	15.43	15.90	16.13	16.27	16.55	ZG
17.27	18.16	19.15	20.12	23.17	23.56	23.86	24.02	24.11	24.29	FR
15.42	16.53	17.36	18.19	21.21	23.01	25.32	26.43	27.09	27.50	SO
17.22	18.41	19.47	20.43	23.30	24.73	26.21	26.93	27.90	29.91	BS
14.74	15.61	16.48	17.35	20.07	21.21	22.96	24.50	25.59	27.77	BL
16.00	17.07	17.92	18.63	21.29	22.75	25.20	26.57	27.39	28.37	SH
13.45	14.34	14.59	14.88	15.97	16.94	18.32	18.40	18.44	18.54	AR
14.55	15.30	15.87	16.47	19.29	21.18	21.41	21.52	21.59	21.72	AI
15.45	16.29	16.95	17.74	20.11	21.53	22.83	22.99	23.08	23.27	SG
13.09	13.97	14.92	15.95	18.06	19.30	21.02	22.00	22.94	23.22	GR
16.65	17.73	18.66	19.40	22.01	23.50	25.08	25.92	26.43	27.44	AG
16.81	17.80	18.57	19.34	21.65	23.01	24.61	25.41	25.89	26.85	TG
15.29	16.36	17.32	18.02	20.78	22.27	24.29	25.36	26.23	27.97	TI
17.14	18.20	19.07	19.86	22.71	24.33	26.26	26.90	27.26	27.88	VD
17.37	18.91	20.33	21.61	23.07	23.82	24.38	24.45	24.49	24.56	VS
17.36	18.22	19.07	19.84	22.73	24.78	25.48	25.63	25.72	25.89	NE
19.18	20.15	21.08	21.87	24.98	26.48	28.18	29.21	29.94	32.24	GE
19.81	20.81	21.59	22.21	24.50	25.97	27.89	29.08	29.79	31.22	JU
16.15	17.13	18.04	18.77	21.62	23.17	25.02	26.21	26.49	25.99	CH

Revenu brut du travail: nombres cantonaux - indices particuliers

CÉLIBATAIRE

11.2

REVENU BRUT DU TRAVAIL, EN FRANCS										CANTONS
70000	80000	90000	100000	150000	200000	300000	400000	500000	1000000	
90.3	91.8	92.2	93.5	96.6	100.4	103.1	103.7	105.6	113.6	ZH
112.8	112.3	111.1	110.2	106.7	105.3	104.7	104.8	106.4	114.0	BE
104.6	103.8	102.5	101.4	95.7	94.5	92.4	90.1	89.4	91.5	LU
83.1	83.0	82.3	82.1	82.1	83.2	81.6	78.5	77.8	79.8	UR
83.9	84.4	84.2	84.4	86.1	81.7	76.7	73.9	73.5	75.6	SZ
93.0	90.5	88.0	86.2	79.0	75.7	71.7	69.5	69.2	71.6	OW
72.2	72.5	72.1	71.8	68.2	66.3	62.5	60.2	59.8	61.5	NW
105.0	106.3	104.9	104.4	100.4	99.2	96.0	92.3	91.6	93.9	GL
71.7	71.2	70.2	70.9	70.5	66.6	63.4	61.5	61.4	63.7	ZG
106.9	106.0	106.2	107.2	107.1	101.7	95.1	91.6	91.0	93.5	FR
95.9	96.5	96.3	96.9	98.1	99.3	100.9	100.8	102.3	105.8	SO
106.6	107.4	107.9	108.8	107.7	106.8	104.5	102.7	105.3	115.1	BS
91.3	91.1	91.4	92.4	92.8	91.6	91.5	93.5	96.6	106.9	BL
99.1	99.6	99.4	99.2	98.5	98.2	100.4	101.4	103.4	109.2	SH
83.3	83.7	88.9	79.3	73.7	73.1	73.0	70.2	69.6	71.3	AR
90.1	89.3	88.0	87.7	89.2	91.4	85.3	82.1	81.5	83.6	AI
95.7	95.0	94.0	94.5	93.0	92.9	91.0	87.7	87.1	89.6	SG
81.0	81.6	82.7	84.4	82.5	83.3	83.8	83.9	86.6	89.4	GR
103.1	103.5	103.4	103.3	101.2	101.4	100.0	98.9	99.8	105.6	AG
104.1	103.9	103.0	103.0	100.1	99.3	98.1	97.0	97.7	103.3	TG
94.7	95.5	96.0	96.0	96.1	96.1	96.9	96.8	99.0	107.6	TI
106.1	106.2	105.7	105.8	105.0	105.0	104.7	102.6	102.9	107.3	VD
107.6	110.3	112.7	115.1	106.5	102.8	97.2	93.3	92.4	94.5	VS
107.5	106.4	105.7	105.7	105.1	106.9	101.6	97.8	97.1	99.6	NE
118.8	117.6	116.9	116.5	115.5	114.3	112.4	111.5	113.0	124.1	GE
122.7	121.5	119.7	118.3	113.7	112.1	111.2	110.9	112.5	120.1	JU
100.0	100.0	100.0	100.0	100.0	100.0	100.0	100.0	100.0	100.0	CH

1) Charge due aux impôts cantonaux, communaux et paroissiaux

Bruttoarbeitseinkommen: Kantonsziffern – Mittlere, gewogene Belastung in Prozenten¹⁾

VERHEIRATETER OHNE KINDER

12.1

KANTONE	BRUTTOARBEITSEINKOMMEN IN FRANKEN												
	7500	10000	12500	15000	17500	20000	25000	30000	35000	40000	45000	50000	60000
ZH	0.16	0.12	0.74	1.36	2.13	2.73	3.94	5.07	5.92	6.84	7.82	8.73	9.97
BE	-	0.84	2.19	3.18	4.47	5.58	7.42	8.83	9.61	10.62	11.76	12.73	14.13
LU	0.27	0.20	0.70	2.44	4.03	5.39	6.87	7.85	9.10	10.50	11.53	12.41	14.01
UR	0.92	1.99	2.86	3.81	4.70	5.48	6.79	7.75	8.48	9.16	9.77	10.40	11.53
SZ	0.39	0.29	0.43	1.08	2.08	2.97	4.59	6.06	7.19	8.14	8.88	9.49	10.99
OW	1.44	2.19	2.94	3.74	4.48	5.03	6.12	7.20	8.36	9.35	10.39	11.26	12.53
NW	1.08	1.62	2.14	2.72	3.31	3.90	4.95	5.92	6.73	7.51	8.29	8.87	10.09
GL	-	-	0.63	1.84	3.05	3.63	4.76	5.96	7.07	7.98	9.16	10.69	12.61
ZG	0.55	0.41	0.72	1.25	1.92	2.60	3.88	5.08	5.99	6.70	7.44	8.03	8.99
FR	0.77	1.29	2.73	4.26	5.33	6.28	8.07	9.71	11.05	12.16	13.02	13.85	15.35
SO	0.02	0.33	1.34	2.47	3.47	4.51	6.43	8.06	9.54	10.76	11.74	12.54	14.07
BS	-	0.08	1.51	2.73	3.53	4.33	5.88	7.32	8.66	9.99	11.24	12.44	14.35
BL	-	-	-	3.41	4.15	4.93	6.32	7.62	8.83	10.04	10.81	11.58	13.09
SH	0.27	0.35	0.84	1.57	2.24	3.06	4.40	5.60	6.55	7.63	8.57	9.54	11.15
AR	0.16	0.12	0.66	1.97	3.22	4.09	5.81	6.61	7.21	7.98	8.77	9.51	10.83
AI	0.16	0.52	1.43	2.29	3.26	4.17	5.97	7.63	8.86	9.82	10.54	11.14	12.34
SG	0.26	0.20	0.16	1.10	2.44	3.80	5.30	6.40	7.30	7.97	8.49	8.99	10.98
GR	0.22	0.33	0.91	1.76	2.41	2.87	3.96	5.15	6.22	7.30	8.31	9.03	10.54
AG	0.43	1.20	2.10	2.85	3.74	4.42	5.93	7.29	8.52	9.80	11.02	12.20	14.10
TG	-	-	-	1.32	2.66	3.82	5.98	7.40	8.70	9.72	10.70	11.60	13.26
TI	0.27	0.20	0.16	0.66	1.91	2.86	5.04	6.84	8.26	9.60	10.67	11.59	13.26
VD	0.05	0.04	0.85	2.62	4.42	6.08	8.32	9.55	10.69	11.73	12.59	13.42	14.77
VS	2.32	2.73	3.43	4.10	4.75	5.50	6.95	8.26	9.49	10.69	11.77	12.81	14.66
NE	0.33	0.97	2.08	3.33	4.61	5.80	7.72	9.40	10.78	12.04	12.99	13.80	15.21
GE	0.26	0.60	1.09	1.89	2.80	3.88	7.03	9.11	10.63	11.83	12.78	13.55	14.83
JU	-	1.23	2.70	3.88	5.33	6.42	8.76	10.16	11.39	12.78	13.80	14.67	16.46
CH	0.22	0.50	1.31	2.38	3.52	4.53	6.27	7.57	8.61	9.64	10.59	11.42	12.82

Bruttoarbeitseinkommen: Kantonsziffern – Einzelindizes

VERHEIRATETER OHNE KINDER

12.2

KANTONE	BRUTTOARBEITSEINKOMMEN IN FRANKEN												
	7500	10000	12500	15000	17500	20000	25000	30000	35000	40000	45000	50000	60000
ZH	74.4	23.8	56.6	56.9	60.3	60.2	62.8	66.5	68.8	71.0	73.9	76.5	77.7
BE	-	166.2	167.1	133.5	126.8	123.2	118.3	116.6	111.7	110.2	111.1	111.5	110.2
LU	124.0	39.6	53.5	102.4	114.3	119.0	108.4	103.7	105.8	108.9	108.9	108.6	109.3
UR	427.1	394.1	218.5	160.1	133.4	120.8	108.0	102.3	98.5	95.1	92.3	91.1	89.9
SZ	182.7	58.4	33.1	45.4	59.0	65.6	73.2	80.0	82.5	84.4	83.8	83.1	85.7
OW	667.4	434.9	224.9	157.2	127.2	111.0	97.6	95.0	97.1	97.0	98.1	98.6	97.7
NW	501.0	320.2	163.4	114.7	93.8	36.1	79.0	78.1	78.2	77.9	78.2	77.7	78.7
GL	-	-	48.2	77.3	86.4	80.2	75.3	78.7	82.2	82.8	86.5	93.6	98.3
ZG	255.5	81.7	55.0	52.5	54.4	57.3	61.9	67.1	69.6	69.5	70.3	70.3	70.1
FR	358.4	255.2	209.0	179.1	151.3	138.6	128.6	128.2	128.4	126.2	123.0	121.3	119.7
SO	10.7	65.3	102.7	103.5	98.5	99.5	102.5	106.4	110.8	111.7	110.9	109.8	109.7
BS	-	15.1	115.8	114.5	100.2	95.6	93.7	96.6	100.6	103.7	106.1	109.0	111.9
BL	-	-	-	143.1	117.7	108.7	100.8	100.6	102.6	104.2	102.1	101.4	102.1
SH	124.0	69.2	63.9	66.1	63.7	67.5	70.2	73.9	76.0	79.2	80.9	83.5	87.0
AR	74.4	23.8	50.4	82.9	91.5	90.3	92.5	87.3	83.7	82.8	82.8	83.3	84.4
AI	75.3	103.9	109.5	96.0	92.4	92.1	95.2	100.8	103.0	101.9	99.5	97.5	96.2
SG	123.1	39.4	12.1	46.2	69.2	87.9	84.6	84.5	84.8	82.7	80.2	78.7	85.6
GR	103.0	65.2	69.9	74.1	65.7	63.3	63.2	68.0	72.3	75.8	78.5	79.1	82.2
AG	201.1	237.4	160.3	119.5	106.0	97.5	94.6	96.2	99.0	101.7	104.1	106.8	109.9
TG	-	-	-	55.6	75.4	84.4	95.4	97.7	101.1	100.9	101.1	101.6	103.4
TI	124.0	39.6	12.2	27.8	54.2	63.0	80.4	90.3	95.9	99.6	100.8	101.4	103.4
VD	22.7	7.3	65.4	110.2	125.5	134.3	132.6	126.1	124.2	121.7	118.9	117.5	115.2
VS	1079.4	541.7	262.2	172.2	134.9	121.4	110.8	109.0	110.2	111.0	111.1	112.2	114.3
NE	152.1	192.0	158.7	139.7	130.7	128.0	125.0	124.2	125.3	124.9	122.7	120.8	118.6
GE	119.5	119.2	83.0	79.6	79.5	85.6	112.2	120.3	123.5	122.8	120.7	118.7	115.6
JU	-	243.9	206.1	162.7	151.2	141.7	139.7	134.1	132.4	132.6	130.4	128.5	128.4
CH	100.0	100.0	100.0	100.0	100.0	100.0	100.0	100.0	100.0	100.0	100.0	100.0	100.0

¹⁾ Belastung durch Kantons-, Gemeinde- und Kirchensteuern

Revenu brut du travail: nombres cantonaux – charge moyenne pondérée en pour-cent¹⁾

PERSONNE MARIÉE, SANS ENFANTS

12.1

REVENU BRUT DU TRAVAIL, EN FRANCS										CANTONS
70000	80000	90000	100000	150000	200000	300000	400000	500000	1000000	
11.25	12.34	13.36	14.24	17.89	20.75	24.20	25.92	26.96	29.03	ZH
15.85	17.18	18.21	19.03	21.79	23.51	25.64	26.99	27.81	29.44	BE
15.23	16.33	17.18	17.87	19.92	21.28	22.81	23.36	23.46	23.67	LU
12.40	13.22	13.96	14.54	17.13	18.50	20.20	20.36	20.45	20.64	UR
12.06	13.00	13.89	14.60	17.81	18.37	18.86	19.10	19.25	19.55	SZ
13.41	14.09	14.63	15.05	16.37	16.97	17.61	17.93	18.12	18.50	OW
11.11	11.93	12.57	13.09	14.50	15.17	15.55	15.69	15.77	15.93	NW
14.27	15.85	16.84	17.72	20.45	22.05	23.45	23.73	23.89	24.22	GL
9.84	10.58	11.20	11.74	13.82	15.13	15.73	16.01	16.17	16.50	ZG
16.21	17.23	18.28	19.28	22.61	23.21	23.63	23.84	23.97	24.22	FR
15.17	16.23	17.10	17.93	21.03	22.86	25.22	26.35	27.03	27.47	SO
15.83	17.14	18.20	19.15	21.96	23.46	25.43	26.85	27.87	29.59	BS
14.24	15.14	16.02	16.91	19.80	21.01	22.80	24.37	25.49	27.72	BL
12.45	13.72	14.71	15.52	18.64	20.65	23.76	25.49	26.53	28.25	SH
12.00	13.12	13.50	13.83	15.27	16.43	17.98	18.14	18.24	18.43	AR
13.28	14.11	14.82	15.45	18.44	20.66	21.07	21.27	21.39	21.62	AI
12.53	13.73	14.65	15.66	18.72	20.47	22.14	22.47	22.67	23.07	SG
12.15	13.04	14.04	15.00	17.53	18.91	20.73	21.77	22.75	23.14	GR
15.60	16.77	17.80	18.63	21.47	23.09	24.80	25.71	26.26	27.36	AG
14.86	16.09	17.05	17.93	20.71	22.29	24.13	25.05	25.60	26.71	TG
14.64	15.78	16.80	17.51	20.43	22.01	24.11	25.22	26.12	27.91	TI
15.96	17.10	18.07	18.91	22.04	23.83	26.02	26.76	27.16	27.34	VD
16.33	17.91	19.38	20.73	22.59	23.47	24.16	24.28	24.36	24.50	VS
16.31	17.30	18.20	19.05	22.15	24.32	25.23	25.44	25.56	25.82	NE
15.80	16.55	17.40	18.33	21.90	23.97	26.45	28.03	29.15	31.93	GE
18.04	19.26	20.21	20.97	23.79	25.30	27.42	28.73	29.51	31.08	JU
14.10	15.18	16.12	17.01	20.08	22.02	24.34	25.55	26.27	27.48	CH

Revenu brut du travail: nombres cantonaux – indices particuliers

PERSONNE MARIÉE, SANS ENFANTS

12.2

REVENU BRUT DU TRAVAIL, EN FRANCS										CANTONS
70000	80000	90000	100000	150000	200000	300000	400000	500000	1000000	
79.9	81.3	82.9	83.7	89.1	94.2	99.4	101.5	102.6	105.7	ZH
112.4	113.2	113.0	111.9	108.5	106.7	105.4	105.7	105.8	107.1	BE
103.0	107.6	106.6	105.1	99.2	96.6	93.7	91.4	89.3	86.1	LU
88.0	87.1	86.6	85.5	85.3	85.4	83.0	79.7	77.8	75.1	UR
85.5	85.7	86.2	85.9	88.7	83.4	77.5	74.3	73.3	71.1	SZ
95.1	92.9	90.7	88.5	81.3	77.0	72.4	70.2	69.0	67.3	OW
78.8	78.6	78.0	76.9	72.2	68.9	63.9	61.4	60.0	58.0	NW
101.2	104.4	104.5	104.2	101.9	100.1	96.4	92.9	90.9	88.2	GL
69.3	69.7	69.5	69.0	68.9	68.9	64.6	62.6	61.5	60.0	ZG
114.9	113.5	113.4	113.4	112.6	105.4	97.1	93.3	91.2	88.2	FR
107.6	106.9	106.1	105.4	104.7	103.8	103.6	103.1	102.9	100.0	SO
112.3	112.9	112.9	112.6	109.4	106.5	104.5	105.1	106.1	108.8	BS
101.0	99.8	99.4	99.4	95.6	95.4	93.7	95.4	97.0	100.9	BL
83.3	90.4	91.2	91.2	92.8	93.8	97.6	99.8	101.0	102.8	SH
85.1	86.5	83.8	81.3	76.1	74.6	73.9	71.0	69.4	67.1	AR
94.2	93.0	91.9	90.9	91.9	93.8	86.6	83.2	81.4	78.7	AI
88.9	90.4	90.9	92.1	93.2	93.0	91.0	88.0	86.3	84.0	SG
86.1	85.9	87.1	88.2	87.7	85.8	85.2	85.2	86.6	84.2	GR
110.6	110.5	110.4	109.5	107.0	104.3	101.9	100.6	100.0	99.6	AG
105.4	106.1	105.8	105.4	103.2	101.2	99.1	98.0	97.5	97.2	TG
103.9	104.0	104.2	103.0	101.9	99.9	99.1	98.7	99.4	101.6	TI
113.2	112.7	112.1	111.2	109.3	108.2	106.9	104.8	103.4	101.3	VD
115.8	118.0	120.3	121.9	112.5	106.6	99.3	95.1	92.7	89.2	VS
115.7	114.0	112.9	112.0	110.3	110.4	103.7	99.6	97.3	94.0	NE
112.1	109.1	108.0	107.8	109.1	108.8	108.7	109.7	110.9	116.2	GE
127.9	126.9	125.4	123.3	118.1	114.9	112.7	112.4	112.3	113.1	JU
100.0	100.0	100.0	100.0	100.0	100.0	100.0	100.0	100.0	100.0	CH

1) Charge due aux impôts cantonaux, communaux et paroissiaux

Bruttoarbeitseinkommen: Kantonsziffern – Mittlere, gewogene Belastung in Prozenten¹⁾

VERHEIRATETER MIT 2 KINDERN

13.1

KANTONE	BRUTTOARBEITSEINKOMMEN IN FRANKEN													
	7500	10000	12500	15000	17500	20000	25000	30000	35000	40000	45000	50000	60000	
ZH	0.16	0.12	0.10	0.08	0.07	0.56	1.64	2.68	3.52	4.44	5.31	6.26	7.81	
BE	-	-	-	0.19	1.30	2.53	4.70	6.45	7.57	8.61	9.80	10.95	12.66	
LU	0.27	0.20	0.15	0.13	0.72	2.12	4.58	5.88	6.94	8.29	9.56	10.63	12.39	
UR	0.19	0.13	0.75	1.74	2.63	3.57	5.08	6.15	7.06	7.73	8.51	9.26	10.47	
SZ	0.39	0.29	0.24	0.20	0.24	0.81	2.43	3.91	5.11	6.20	7.12	7.89	9.48	
OW	0.66	0.54	1.15	1.86	2.53	3.06	4.17	5.26	6.50	7.66	8.89	9.91	11.40	
NL	0.40	0.44	0.88	1.37	1.85	2.35	3.47	4.47	5.37	6.21	7.00	7.72	9.10	
GL	-	-	-	-	0.49	1.48	2.93	4.04	5.15	6.26	7.13	8.34	10.77	
ZG	0.55	0.41	0.33	0.27	0.24	0.37	1.21	2.23	3.22	4.18	4.95	5.67	6.95	
FR	0.77	0.58	0.46	1.06	2.15	3.49	5.27	6.98	8.32	9.67	10.76	11.67	13.31	
SO	0.02	0.12	0.10	0.68	1.54	2.52	4.32	6.10	7.68	9.11	10.25	11.17	12.80	
BS	-	-	0.00	0.00	0.52	1.48	2.89	4.19	5.57	6.92	8.20	9.48	11.78	
BL	-	-	-	-	2.54	3.23	4.79	6.00	7.24	8.47	9.52	10.33	11.87	
SH	0.27	0.20	0.16	0.13	0.33	0.75	1.93	3.13	4.16	5.28	6.36	7.32	9.11	
AR	0.16	0.12	0.10	0.08	0.90	1.94	3.94	5.31	6.07	6.90	7.68	8.47	9.86	
AI	0.16	0.12	0.10	0.58	1.42	2.33	4.13	5.68	7.18	8.36	9.23	9.97	11.20	
SG	0.26	0.20	0.16	0.17	0.11	1.12	3.39	4.67	5.57	6.46	7.12	7.76	9.58	
GR	0.22	0.17	0.23	0.75	1.13	1.60	2.69	3.70	4.66	5.70	6.69	7.65	9.11	
AG	-	-	0.30	0.87	1.58	2.32	3.82	5.19	6.46	7.72	8.95	10.20	12.26	
TG	-	-	-	-	0.41	1.48	3.79	5.52	6.89	8.14	9.07	10.12	11.79	
TI	0.27	0.20	0.16	0.13	0.11	0.10	1.70	3.59	5.13	6.48	7.79	8.96	11.15	
VD	0.05	0.04	0.03	0.02	0.31	1.39	4.25	6.41	7.71	8.96	10.01	10.98	12.60	
VS	0.35	0.95	1.57	2.03	2.67	3.30	4.66	6.05	7.28	8.50	9.50	10.86	12.89	
NE	0.14	0.11	0.35	1.10	2.13	3.29	5.38	7.12	8.57	9.89	11.06	12.01	13.61	
GE	0.20	0.15	0.12	0.32	0.66	1.16	2.85	5.18	7.21	8.75	9.98	10.93	12.54	
JU	-	-	0.47	1.11	2.43	3.96	6.62	8.44	9.74	11.21	12.41	13.41	15.21	
CH	0.15	0.16	0.20	0.43	1.01	1.89	3.77	5.23	6.32	7.39	8.37	9.32	11.01	

Bruttoarbeitseinkommen: Kantonsziffern – Einzelindizes

VERHEIRATETER MIT 2 KINDERN

13.2

KANTONE	BRUTTOARBEITSEINKOMMEN IN FRANKEN													
	7500	10000	12500	15000	17500	20000	25000	30000	35000	40000	45000	50000	60000	
ZH	108.1	76.4	47.7	19.7	6.8	29.8	43.5	51.1	55.7	60.1	63.4	67.2	70.9	
BE	-	-	-	43.6	128.7	133.6	124.6	123.2	119.7	116.5	117.1	117.6	115.0	
LU	180.2	127.3	79.5	31.2	71.2	112.2	121.6	112.3	109.7	112.1	114.2	114.0	112.5	
UR	119.9	84.7	372.1	407.0	266.4	188.5	134.7	117.4	111.6	105.3	101.7	99.4	95.1	
SZ	265.6	187.6	117.2	46.0	23.7	42.8	65.7	74.6	80.8	84.0	85.0	84.6	86.2	
OW	447.7	342.6	572.8	434.1	251.6	161.7	110.7	100.4	102.7	103.7	106.1	106.3	103.6	
NL	270.2	280.8	438.0	321.7	183.5	124.3	91.9	85.4	84.9	84.1	83.6	82.8	82.6	
GL	-	-	-	-	49.2	78.3	79.0	77.2	81.5	84.7	85.2	89.5	97.8	
ZG	371.3	262.3	163.8	64.3	23.4	19.7	32.1	42.7	50.9	56.5	59.2	60.8	63.1	
FR	521.0	368.0	229.8	247.4	214.0	184.7	139.7	133.3	131.6	130.9	128.5	125.2	120.9	
SO	15.6	79.0	49.4	159.4	152.9	133.1	114.7	116.5	121.4	123.3	122.5	119.8	116.3	
BS	-	-	0.2	0.3	51.4	73.0	76.7	80.0	88.1	93.7	95.0	101.7	107.0	
BL	-	-	-	-	252.5	170.8	124.6	114.6	114.5	114.7	113.7	110.4	107.9	
SH	180.2	127.3	79.5	31.2	32.5	39.4	51.2	59.8	65.8	71.5	76.0	78.6	82.9	
AR	108.1	76.4	47.7	18.7	89.1	102.6	104.6	101.5	96.0	93.4	91.7	90.9	89.6	
AI	109.5	77.3	48.3	135.6	140.8	123.3	109.6	108.5	113.6	113.1	110.3	106.9	101.7	
SG	178.9	126.4	78.9	31.0	11.3	59.0	90.0	89.3	88.1	87.4	85.0	83.3	87.1	
GR	149.7	105.8	114.5	175.0	112.2	84.5	69.1	70.6	73.6	77.2	79.9	82.1	82.9	
AG	-	-	148.3	202.5	157.3	122.7	101.4	99.2	102.2	104.5	106.9	109.5	111.4	
TG	-	-	-	-	40.6	78.2	100.4	105.5	109.0	110.2	108.3	108.6	107.1	
TI	180.2	127.3	79.5	31.2	11.4	5.3	45.2	68.6	81.1	87.7	93.1	96.2	101.3	
VD	33.1	23.4	14.6	5.7	30.7	73.7	112.3	122.5	121.9	121.3	119.6	117.8	114.5	
VS	235.9	605.6	779.4	474.5	264.9	174.3	125.5	115.5	115.1	115.1	117.0	116.5	117.1	
NE	97.2	68.7	174.7	257.1	211.3	173.7	142.6	136.0	135.3	133.8	132.1	128.8	123.7	
GE	135.1	95.5	59.6	73.9	65.7	61.2	75.6	99.0	114.1	118.4	119.2	117.8	113.9	
JU	-	-	235.3	258.6	241.8	209.4	175.5	161.2	154.0	151.7	148.2	143.9	138.2	
CH	100.0	100.0	100.0	100.0	100.0	100.0	100.0	100.0	100.0	100.0	100.0	100.0	100.0	

¹⁾ Belastung durch Kantons-, Gemeinde- und Kirchensteuern

Revenu brut du travail: nombres cantonaux - charge moyenne pondérée en pour-cent¹⁾

PERSONNE MARIÉE, AVEC 2 ENFANTS

13.1

REVENU BRUT DU TRAVAIL, EN FRANCS										CANTONS
70000	80000	90000	100000	150000	200000	300000	400000	500000	1000000	
9.23	10.47	11.60	12.59	16.59	19.60	23.43	25.35	26.50	28.80	ZH
14.27	15.80	16.92	17.93	20.90	22.91	25.24	26.68	27.56	29.31	BE
13.73	15.00	16.00	16.81	19.21	20.71	22.43	23.10	23.25	23.56	LU
11.49	12.34	13.17	13.84	16.56	18.38	19.95	20.17	20.30	20.57	UR
10.77	11.76	12.76	13.59	16.98	17.89	18.54	18.86	19.06	19.45	SZ
12.44	13.23	13.87	14.38	15.88	16.63	17.38	17.76	17.98	18.43	OW
10.20	11.14	11.87	12.45	14.00	14.86	15.36	15.55	15.66	15.88	NW
12.54	14.18	15.51	16.46	19.61	21.41	23.05	23.43	23.65	24.10	GL
8.01	8.90	9.68	10.33	12.74	14.47	15.22	15.66	15.90	16.36	ZG
14.64	15.83	16.94	18.01	21.76	22.67	23.27	23.57	23.75	24.11	FR
14.09	15.20	16.18	17.04	20.39	22.35	24.88	26.10	26.82	27.37	SO
13.53	15.03	16.28	17.38	20.72	22.56	24.79	26.34	27.46	29.69	BS
13.26	14.21	15.14	16.06	19.27	20.59	22.49	24.13	25.29	27.61	BL
10.64	11.98	13.16	14.11	17.61	19.22	23.16	25.04	26.17	28.08	SH
11.09	12.26	12.89	13.34	14.85	16.09	17.79	18.00	18.12	18.37	AR
12.30	13.19	14.00	14.67	17.72	20.17	20.81	21.07	21.23	21.54	AI
11.34	12.68	13.72	14.71	18.00	19.98	21.84	22.25	22.49	22.98	SG
10.66	11.90	12.92	13.93	16.82	18.37	20.38	21.50	22.51	23.04	GR
14.03	15.39	16.52	17.48	20.67	22.47	24.32	25.40	26.01	27.23	AG
13.52	14.92	16.01	16.94	20.05	21.76	23.72	24.79	25.39	26.60	TG
12.80	14.16	15.22	16.14	19.43	21.24	23.59	24.82	25.79	27.75	TI
13.96	15.24	16.35	17.32	20.88	22.97	25.44	26.35	26.83	27.68	VD
14.59	16.25	17.82	19.26	21.84	22.88	23.80	24.01	24.14	24.39	VS
14.63	15.92	16.94	17.87	21.27	23.64	24.84	25.15	25.33	25.70	NE
13.77	14.73	15.67	16.58	20.46	22.84	25.66	27.41	28.64	31.67	GE
16.96	18.32	19.37	20.21	23.17	24.90	27.15	28.52	29.35	31.00	JU
12.49	13.69	14.75	15.66	19.02	21.08	23.55	24.81	25.62	27.52	CM

Revenu brut du travail: nombres cantonaux - indices particuliers

PERSONNE MARIÉE, AVEC 2 ENFANTS

13.2

REVENU BRUT DU TRAVAIL, EN FRANCS										CANTONS
70000	80000	90000	100000	150000	200000	300000	400000	500000	1000000	
74.0	76.5	78.7	80.4	87.3	93.0	99.5	102.2	103.4	104.7	ZH
114.3	115.4	115.1	114.5	110.4	108.7	107.2	107.5	107.6	106.5	BE
110.0	109.6	108.5	107.3	101.0	98.3	95.2	93.1	90.8	85.6	LU
92.0	90.1	89.3	88.4	87.1	87.2	84.7	81.3	79.3	74.7	UR
86.2	85.9	86.5	86.8	89.3	84.9	78.7	76.0	74.4	70.7	SZ
99.7	96.8	94.1	91.8	83.5	73.9	73.8	71.6	70.2	67.0	OW
81.7	81.4	80.5	79.5	74.1	70.5	65.2	62.7	61.1	57.7	NW
100.4	103.6	105.2	105.1	103.1	101.6	97.9	94.4	92.3	87.6	GL
64.2	65.0	65.7	65.9	67.0	68.6	64.9	63.1	62.1	59.5	ZG
117.2	115.6	114.9	115.0	114.4	107.6	98.8	95.0	92.7	87.6	FR
112.9	111.1	109.7	108.8	107.2	106.0	105.6	105.2	104.7	99.5	SO
108.4	109.8	110.4	111.0	109.3	107.0	105.2	106.2	107.2	107.9	BS
106.2	103.8	102.7	102.6	101.3	97.7	95.5	97.2	98.7	100.4	BL
85.2	87.5	89.3	90.1	92.6	94.0	98.3	100.9	102.2	102.0	SH
88.8	89.5	87.4	85.2	78.1	76.3	75.5	72.5	70.7	66.8	AR
98.5	96.4	95.0	93.7	93.5	95.7	88.3	84.9	82.9	78.3	AI
90.8	92.6	93.1	94.0	95.1	94.8	92.7	89.7	87.8	83.5	SG
85.4	86.9	87.6	89.0	88.2	87.1	86.5	86.6	87.9	83.7	GR
112.4	112.4	112.0	111.6	108.7	106.6	103.5	102.4	101.5	99.0	AG
108.3	109.0	108.6	108.2	105.4	103.2	101.0	99.9	99.1	96.7	TG
102.5	103.4	103.6	103.1	102.2	100.7	100.2	100.0	100.7	100.8	TI
111.8	111.3	110.9	110.6	109.8	109.0	108.0	106.2	104.8	100.6	VD
116.8	118.7	120.8	123.0	114.2	108.6	101.1	96.8	94.2	88.6	VS
118.8	116.3	114.8	114.1	111.9	112.1	105.5	101.4	98.9	93.4	NE
110.3	107.6	106.2	105.9	107.6	108.3	109.0	110.5	111.8	115.1	GE
135.9	133.8	131.4	129.1	121.2	118.1	115.3	114.9	114.6	112.6	JU
100.0	100.0	100.0	100.0	100.0	100.0	100.0	100.0	100.0	100.0	CM

1) Charge due aux impôts cantonaux, communaux et paroissiaux

AHV- und Pensioneinkommen: Kantonsziffern – Mittlere, gewogene Belastung in Prozenten¹⁾

VERHEIRATETER RENTNER

14.1

KANTONE	RENTEN- UND PENSIONEINKOMMEN IN FRANKEN												
	7500	10000	12500	15000	17500	20000	25000	30000	35000	40000	45000	50000	60000
ZH	*	*	0.10	0.52	1.02	1.56	2.49	3.41	4.17	4.81	5.54	6.16	7.34
BE	*	*	-	0.69	1.76	2.82	4.76	7.70	10.27	11.32	12.28	12.77	13.55
LU	*	*	0.16	0.75	2.92	4.04	5.74	6.52	7.12	7.97	8.86	9.58	10.80
UR	*	*	3.31	4.03	4.70	5.23	6.69	7.80	8.60	9.37	10.11	10.76	12.03
SZ	*	*	0.24	0.69	1.57	2.36	3.75	4.93	5.83	6.68	7.39	7.96	8.93
OW	*	*	2.52	3.26	3.93	4.47	5.43	6.39	7.34	8.11	8.80	9.51	10.57
NW	*	*	1.17	1.61	2.46	2.99	3.96	4.84	5.60	6.33	7.00	7.65	8.66
GL	*	*	0.51	1.58	2.58	3.19	4.09	4.98	5.77	6.40	6.95	7.60	9.58
ZG	*	*	0.67	1.13	1.65	2.15	3.22	4.16	5.00	5.61	6.16	6.72	7.57
FR	*	*	2.13	3.26	5.18	6.28	10.76	12.58	13.96	14.95	15.95	16.83	18.07
SO	*	*	0.44	1.22	2.05	2.97	4.96	6.80	7.97	8.80	9.52	10.11	11.12
BS	*	*	0.01	2.06	2.70	3.31	4.46	5.44	6.35	7.26	8.09	9.03	10.54
BL	*	*	-	-	-	-	1.66	2.75	3.88	4.96	5.99	6.86	8.19
SH	*	*	0.68	1.52	2.87	3.75	5.45	7.39	9.07	10.09	11.09	11.95	13.50
AR	*	*	0.10	1.12	2.29	3.31	4.91	5.70	6.21	6.60	7.07	7.53	8.58
AI	*	*	1.09	2.06	2.93	3.71	5.34	6.83	7.88	8.49	9.00	9.41	10.16
SG	*	*	0.16	0.13	0.81	1.99	4.04	5.18	6.08	6.83	7.41	7.91	9.00
GR	*	*	0.59	1.25	2.05	2.50	3.37	4.26	5.11	5.90	6.71	7.51	8.63
AG	*	*	1.24	1.95	2.54	3.22	4.17	4.94	5.65	6.19	6.78	7.67	9.41
TG	*	*	-	-	2.14	3.17	4.93	6.06	6.99	7.74	8.37	9.06	10.28
TI	*	*	-	0.66	2.06	3.15	4.97	6.90	8.38	9.38	10.47	11.63	13.46
VD	*	*	0.69	2.70	4.90	6.89	10.17	11.82	12.93	14.00	14.96	15.76	17.29
VS	*	*	3.31	3.81	4.32	4.90	6.01	7.07	8.05	8.96	9.90	10.64	12.05
NE	*	*	1.93	3.00	4.06	5.00	6.51	7.94	8.92	9.77	10.60	11.28	12.31
GE	*	*	0.12	0.10	0.09	0.22	2.01	4.36	6.91	8.75	11.43	12.54	15.26
JU	*	*	1.23	2.49	3.76	4.82	9.69	10.92	12.09	13.15	14.02	14.43	15.60
CH	*	*	0.47	1.23	2.23	3.10	4.76	6.21	7.39	8.21	9.10	9.87	11.17

AHV- und Pensioneinkommen: Kantonsziffern – Einzelindizes

VERHEIRATETER RENTNER

14.2

KANTONE	RENTEN- UND PENSIONEINKOMMEN IN FRANKEN												
	7500	10000	12500	15000	17500	20000	25000	30000	35000	40000	45000	50000	60000
ZH	*	*	20.3	42.0	45.7	50.3	52.3	55.0	56.4	58.7	60.9	62.4	65.7
BE	*	*	-	55.9	79.1	91.0	100.0	124.1	139.0	137.9	135.0	129.4	121.3
LU	*	*	33.8	61.1	131.7	130.5	120.6	105.1	96.5	97.0	97.4	97.0	96.7
UR	*	*	692.0	227.5	211.0	168.7	140.4	125.7	116.3	114.2	111.1	109.1	107.7
SZ	*	*	49.8	55.9	70.6	76.1	78.9	79.4	78.8	81.3	81.2	80.6	79.9
OW	*	*	545.7	264.8	176.4	144.4	114.1	103.0	99.2	98.8	96.7	96.4	94.7
NW	*	*	246.3	121.0	110.6	96.5	83.3	77.9	75.8	77.1	76.9	77.5	77.5
GL	*	*	106.9	128.1	115.7	102.1	86.0	80.2	78.1	79.0	76.4	77.0	85.3
ZG	*	*	140.7	91.9	74.2	69.5	67.7	67.0	67.7	68.3	67.7	68.1	67.3
FR	*	*	449.7	312.5	232.7	202.8	226.2	202.6	188.9	182.1	175.3	170.5	161.3
SO	*	*	93.6	99.0	92.2	96.0	104.3	109.6	106.9	107.2	104.6	102.4	99.6
BS	*	*	2.2	167.6	121.1	106.9	93.8	87.6	85.8	88.5	88.9	91.5	94.4
BL	*	*	-	-	-	-	35.0	44.4	52.5	60.5	65.8	69.5	73.4
SH	*	*	142.9	123.9	128.8	121.1	114.5	119.0	122.7	122.9	121.9	121.1	120.9
AR	*	*	20.3	90.8	103.0	106.8	103.2	91.3	84.0	80.4	77.7	76.8	76.9
AI	*	*	229.5	167.1	131.5	119.9	112.3	110.0	106.5	103.4	98.9	95.4	90.9
SG	*	*	32.5	10.8	36.4	64.2	84.9	83.4	82.2	83.2	81.5	80.2	80.6
GR	*	*	124.3	101.6	91.9	80.8	70.8	68.6	69.1	71.9	73.7	76.1	77.3
AG	*	*	261.4	158.2	114.0	103.9	87.7	79.6	76.4	75.4	74.6	77.8	84.3
TG	*	*	-	-	96.0	102.4	103.7	97.6	94.6	94.3	92.0	91.8	92.1
TI	*	*	-	52.8	92.5	101.8	104.6	111.2	113.4	114.2	115.1	117.9	120.5
VD	*	*	145.7	219.4	219.8	222.3	213.9	190.5	174.9	170.6	164.5	159.7	154.3
VS	*	*	699.2	309.8	194.4	158.0	126.3	113.8	108.9	109.2	108.8	107.9	107.9
NE	*	*	408.1	243.9	182.3	161.4	136.9	127.9	120.7	119.1	116.5	114.3	110.2
GE	*	*	25.3	8.1	3.8	8.9	42.4	70.2	93.4	106.6	125.6	127.0	136.6
JU	*	*	259.5	202.4	168.7	155.4	203.6	176.0	163.6	160.2	154.1	146.2	139.7
CH	*	*	100.0	100.0	100.0	100.0	100.0	100.0	100.0	100.0	100.0	100.0	100.0

¹⁾ Belastung durch Kantons-, Gemeinde- und Kirchensteuern

Revenu provenant de l'AVS et d'une pension: nombres cantonaux – charge moyenne pondérée en pour-cent¹⁾

RENTIER MARIÉ

REVENU PROVENANT D'UNE RENTE ET PENSION, EN FRANCS										CANTONS
70000	80000	90000	100000	150000	200000	300000	400000	500000	1000000	
8.23	9.21	9.92	10.78	13.7*	16.06	19.20	21.01	22.05	24.12	ZH
14.65	15.69	16.53	17.20	19.31	20.78	22.25	23.12	23.73	24.95	BE
11.91	12.79	13.61	14.28	16.26	17.28	18.81	19.52	19.74	19.92	LU
12.99	13.93	14.70	15.38	18.16	19.89	21.20	21.38	21.49	21.71	UR
9.76	10.38	11.02	11.68	14.00	15.43	15.85	16.07	16.19	16.45	SZ
11.34	11.91	12.35	12.71	13.77	14.30	14.84	15.10	15.26	15.58	OW
9.43	10.11	10.65	11.07	12.30	12.84	13.25	13.33	13.37	13.46	NW
10.91	12.12	13.24	14.09	16.50	18.05	19.62	19.94	20.09	20.38	GL
8.35	8.96	9.52	9.99	11.75	13.04	13.63	13.76	13.85	14.01	ZG
19.04	20.09	21.15	22.20	24.80	25.04	25.22	25.40	25.47	25.62	FR
12.15	12.94	13.68	14.34	16.80	18.55	20.64	21.76	22.42	23.12	SO
11.80	12.83	13.75	14.50	16.82	18.12	19.84	21.07	21.88	23.53	BS
9.31	10.42	11.21	11.90	15.15	16.45	18.04	19.37	20.42	22.92	BL
15.01	16.24	17.21	18.22	21.35	23.47	26.33	27.83	28.72	30.03	SH
9.43	10.31	11.09	11.49	12.57	13.43	14.91	15.29	15.37	15.53	AR
11.01	11.64	12.21	12.71	14.77	16.72	17.82	17.96	18.05	18.23	AI
10.21	11.17	11.99	12.65	15.35	16.77	18.54	18.96	19.12	19.44	SG
9.72	10.80	11.50	12.17	14.65	15.62	17.30	18.03	18.72	19.54	GR
10.81	12.08	13.07	13.88	16.73	18.33	20.08	21.05	21.63	22.80	AG
11.48	12.65	13.55	14.28	16.82	18.15	19.87	20.76	21.29	22.36	TE
14.86	15.97	17.12	18.08	21.60	23.63	25.71	26.86	27.75	29.51	TI
18.71	19.90	20.91	21.80	25.00	26.83	28.47	28.93	29.20	29.60	VD
13.26	14.37	15.54	16.56	19.12	19.70	20.52	20.58	20.62	20.68	VS
13.18	13.88	14.67	15.32	17.84	19.69	21.26	21.43	21.54	21.75	NE
17.28	18.14	19.95	20.79	24.18	26.17	28.55	30.12	31.21	33.90	GE
16.86	17.31	18.54	19.13	21.16	22.49	23.82	24.69	25.25	26.37	JU
12.34	13.20	14.08	14.73	17.48	19.19	21.30	22.08	22.36	23.34	CH

Revenu provenant de l'AVS et d'une pension: nombres cantonaux – indices particuliers

RENTIER MARIÉ

14.2

REVENU PROVENANT D'UNE RENTE ET PENSION, EN FRANCS										CANTONS
70000	80000	90000	100000	150000	200000	300000	400000	500000	1000000	
66.7	69.8	70.9	73.2	78.6	83.7	90.5	95.2	98.6	103.3	ZH
118.7	118.9	117.4	116.7	110.5	108.3	104.5	104.7	106.1	106.9	BE
96.5	96.9	96.7	96.9	93.1	90.1	88.3	88.4	88.3	85.3	LU
105.3	105.5	104.4	104.4	103.9	103.7	99.5	96.8	96.1	93.0	UR
79.1	78.7	78.2	79.3	80.6	80.4	74.4	72.8	72.4	70.5	SZ
91.9	90.2	87.7	86.2	78.9	74.5	69.6	68.4	68.3	66.8	OW
76.4	76.6	75.6	75.2	70.4	66.9	62.2	60.3	59.8	57.7	NW
89.5	91.9	94.0	95.6	94.9	94.1	92.1	90.3	89.9	87.3	GL
67.7	67.9	67.6	67.8	67.2	68.0	64.0	62.3	61.9	60.0	ZG
154.3	152.3	150.2	150.6	141.9	130.5	118.7	115.0	113.9	109.7	FR
98.5	98.1	97.1	97.3	96.7	96.7	96.9	98.5	100.3	99.1	SO
95.7	97.2	97.6	98.4	96.7	94.4	93.1	95.4	97.9	100.8	BS
75.5	78.9	79.6	80.7	86.7	85.7	84.7	87.7	91.3	97.7	BL
121.6	123.0	122.2	123.7	122.2	122.3	123.6	126.0	128.5	128.6	SH
76.8	78.1	78.8	78.0	71.9	70.0	70.0	69.2	68.7	66.5	AR
89.2	88.2	86.7	86.3	84.5	87.1	83.6	81.3	80.7	78.1	AI
82.7	84.6	85.2	85.9	87.8	87.4	87.0	85.9	85.5	83.3	SG
78.8	81.9	81.7	82.6	83.8	81.4	81.2	81.6	83.7	83.7	GR
87.6	91.5	92.8	94.2	95.7	95.5	94.2	95.3	96.7	97.7	AG
93.0	95.8	96.2	96.9	96.3	94.6	93.3	94.0	95.2	95.8	TE
120.4	121.0	121.5	122.7	124.1	123.2	120.7	121.7	124.1	126.4	TI
151.7	150.8	148.4	147.9	143.5	139.8	133.6	131.0	130.6	126.8	VD
107.4	108.9	110.3	112.4	109.4	102.7	96.3	93.2	92.2	88.6	VS
106.8	105.2	104.2	104.0	102.1	102.6	99.8	97.0	96.3	93.1	NE
140.0	137.5	141.6	141.1	138.4	136.4	134.0	136.4	139.6	145.2	GE
136.7	134.9	131.7	129.9	121.1	117.2	111.8	111.8	112.9	113.0	JU
100.0	100.0	100.0	100.0	100.0	100.0	100.0	100.0	100.0	100.0	CH

¹⁾ Charge due aux impôts cantonaux, communaux et paroissiaux

Reinvermögen: Kantonsziffern - Mittlere, gewogene Belastung in Promillen¹⁾

VERHEIRATETER OHNE KINDER

15.1

KANTONE	REINVERMOEGEN IN FRANKEN							
	25000	50000	75000	100000	150000	200000	250000	300000
ZH	-	-	-	-	0.42	0.63	0.76	1.05
BE	-	-	2.69	2.98	3.28	3.43	3.62	3.82
LU	-	-	1.97	2.95	3.93	4.43	4.72	4.99
UR	0.98	2.94	3.59	3.92	4.45	4.83	5.18	5.48
SZ	-	-	-	0.98	2.29	2.95	3.34	3.60
OW	0.83	2.48	3.04	3.31	3.59	3.73	3.81	3.87
NW	-	0.90	1.36	1.58	1.81	1.92	1.99	2.03
GL	-	2.13	3.32	3.97	4.74	5.17	5.45	5.65
ZG	0.44	1.33	1.77	2.44	3.10	3.43	3.63	3.76
FR	2.54	3.05	3.56	4.06	4.57	5.08	5.28	5.28
SO	-	-	1.07	1.84	3.02	3.68	4.31	4.79
BS	-	-	-	-	3.40	3.80	4.20	4.60
BL	-	-	-	-	0.99	1.68	2.25	2.76
SH	-	-	-	-	0.83	1.24	1.74	2.07
AR	-	1.57	2.35	2.74	3.14	3.33	3.45	3.89
AI	-	0.86	2.01	2.50	3.26	3.88	4.26	4.51
SG	-	0.87	2.03	2.62	3.29	3.92	4.30	4.55
GR	2.20	2.32	2.47	2.58	2.83	3.07	3.32	3.57
AG	-	-	-	0.80	1.86	2.55	3.06	3.48
TG	0.98	2.93	3.58	3.90	4.23	4.39	4.49	4.55
TI	-	0.37	0.86	1.29	1.96	2.39	2.76	3.07
VD	0.92	1.61	2.41	2.81	3.78	4.27	4.91	5.33
VS	0.20	0.44	1.54	2.24	3.06	3.33	3.69	3.80
NE	0.41	1.18	1.92	2.33	3.08	3.80	4.30	4.82
GE	-	-	-	-	1.14	1.71	2.26	2.64
JU	-	2.34	2.92	3.21	3.50	3.64	3.89	4.09
CH	0.28	0.60	1.43	1.77	2.48	2.82	3.09	3.36

Reinvermögen: Kantonsziffern - Einzelindizes

VERHEIRATETER OHNE KINDER

15.2

KANTONE	REINVERMOEGEN IN FRANKEN							
	25000	50000	75000	100000	150000	200000	250000	300000
ZH	-	-	-	-	16.9	22.4	24.4	31.2
BE	-	-	188.1	169.1	132.4	121.8	117.0	113.8
LU	-	-	137.8	167.2	158.7	157.2	152.7	148.6
UR	348.6	489.4	251.4	221.9	179.6	171.4	167.4	163.2
SZ	-	-	-	55.7	92.5	104.7	108.1	107.3
OW	294.7	414.0	212.6	187.7	144.8	132.4	123.2	115.1
NW	-	150.6	94.9	89.6	72.9	68.2	64.3	60.6
GL	-	355.2	232.2	225.1	191.2	183.6	176.4	169.0
ZG	157.6	221.3	124.0	138.0	125.0	121.9	117.5	112.1
FR	904.1	507.5	249.0	230.2	184.4	180.4	170.9	157.3
SO	-	-	76.8	104.2	121.6	130.5	139.4	142.7
BS	-	-	-	-	137.2	134.9	135.8	137.0
BL	-	-	-	-	39.9	59.6	72.8	82.3
SH	-	-	-	-	33.4	44.1	56.3	61.7
AR	-	261.2	164.7	155.5	126.5	118.4	111.6	115.6
AI	-	143.7	141.0	146.7	131.5	137.9	137.7	134.2
SG	-	145.2	142.4	148.2	132.8	139.3	139.1	135.6
GR	781.6	386.3	172.8	146.3	114.3	109.1	107.4	106.2
AG	-	-	-	45.3	75.2	90.4	98.8	103.6
TG	347.3	487.8	250.5	221.2	170.6	156.0	145.2	135.6
TI	-	61.2	60.1	73.0	79.2	84.9	89.2	91.3
VD	326.4	267.4	168.7	159.1	152.6	151.7	158.7	158.5
VS	71.2	73.1	107.5	126.5	123.3	118.4	119.2	113.2
NE	144.6	196.8	134.4	132.2	124.4	134.8	138.9	143.6
GE	-	-	-	-	45.9	60.6	73.3	78.5
JU	-	390.1	204.4	181.7	141.0	129.3	125.8	121.8
CH	100.0	100.0	100.0	100.0	100.0	100.0	100.0	100.0

¹⁾ Belastung durch Kantons-, Gemeinde- und Kirchensteuern

Fortune nette: nombres cantonaux - charge moyenne pondérée en pour-mille¹⁾

PERSONNE MARIÉE, SANS ENFANTS

15.1

FORTUNE NETTE, EN FRANCS							CANTONS
400000	500000	600000	800000	1000000	2000000	5000000	
1.42	1.64	1.99	2.44	2.83	4.25	6.21	ZH
4.08	4.38	4.66	5.03	5.33	6.38	7.06	BE
5.32	5.57	5.76	6.09	6.35	6.53	6.62	LU
6.07	6.63	7.04	7.56	7.86	7.97	8.01	UR
3.93	4.13	4.26	4.42	4.52	4.72	4.83	SZ
3.93	3.92	4.00	4.04	4.06	4.10	4.12	OW
2.09	2.12	2.15	2.17	2.19	2.50	2.69	NW
5.95	6.07	6.14	6.22	6.27	6.36	6.42	GL
3.93	4.03	4.24	4.57	4.76	5.15	5.38	ZG
5.49	5.69	6.10	6.50	6.91	7.11	7.11	FR
5.63	6.12	6.45	6.96	7.11	7.61	7.91	SO
5.40	6.20	6.50	7.10	7.70	8.70	9.00	BS
3.70	4.57	5.42	6.24	6.98	7.67	7.91	BL
2.80	3.48	4.14	5.12	5.96	6.61	6.82	SH
3.99	4.05	4.32	4.53	4.56	4.64	4.68	AR
4.82	5.01	5.13	5.29	5.38	5.57	5.68	AI
4.87	5.06	5.18	5.34	5.43	5.70	5.76	SG
4.03	4.49	4.98	5.96	6.94	8.45	10.13	GR
3.99	4.40	4.76	5.39	5.97	7.19	7.37	AG
4.64	4.68	4.93	5.33	5.56	6.42	6.48	TG
3.45	3.68	3.95	4.35	4.58	5.27	5.97	TI
5.86	6.18	6.58	7.09	7.39	7.99	8.36	VD
4.15	4.44	4.63	4.96	5.27	6.45	6.53	VS
5.60	6.29	6.51	6.61	6.66	6.76	6.82	NE
3.35	3.91	4.37	5.03	5.55	7.38	8.98	GE
4.34	4.72	4.99	5.39	5.69	6.78	7.45	JU
3.76	4.06	4.37	4.79	5.09	6.05	6.88	CH

Fortune nette: nombres cantonaux - indices particuliers

PERSONNE MARIÉE, SANS ENFANTS

15.2

FORTUNE NETTE, EN FRANCS							CANTONS
400000	500000	600000	800000	1000000	2000000	5000000	
37.7	40.3	45.6	50.9	55.6	70.2	90.2	ZH
108.4	107.8	106.6	105.0	104.7	105.4	102.6	BE
141.6	137.0	131.9	127.0	124.6	107.9	96.2	LU
161.4	163.3	161.2	157.7	154.4	131.6	116.5	UR
104.5	101.6	97.5	92.3	88.8	77.9	70.3	SZ
104.6	97.9	91.6	84.2	79.7	67.7	60.0	OW
55.6	52.3	49.1	45.4	43.0	41.3	39.2	NW
156.3	149.5	140.5	129.8	123.1	105.1	93.4	GL
104.5	99.2	97.1	95.3	93.5	85.0	78.2	ZG
145.9	140.1	139.5	135.7	135.7	117.5	103.4	FR
149.7	150.7	147.6	143.2	139.7	125.7	115.0	SO
143.6	152.6	148.8	148.1	151.2	143.7	130.8	BS
98.3	112.6	124.0	130.2	137.1	126.7	115.0	BL
74.3	85.6	94.8	106.9	117.1	109.1	99.1	SH
106.1	99.8	98.9	94.5	89.6	76.6	68.0	AR
128.1	123.2	117.4	110.3	105.6	91.9	82.5	AI
129.4	124.5	118.6	111.4	106.7	94.1	83.8	SG
107.6	110.7	114.0	124.3	136.3	139.5	147.2	GR
106.2	108.4	108.9	112.5	117.3	118.7	107.1	AG
123.3	115.3	112.9	111.1	109.2	106.1	94.2	TG
91.7	90.6	90.5	90.7	89.9	87.1	86.8	TI
155.9	152.1	150.7	147.9	145.1	132.0	121.5	VD
110.3	109.3	105.9	103.5	103.4	106.5	94.9	VS
149.1	154.9	149.0	137.8	130.7	111.7	99.2	NE
89.2	96.3	100.0	104.9	108.9	121.8	130.5	GE
115.4	116.2	114.3	112.5	111.7	112.1	108.3	JU
100.0	100.0	100.0	100.0	100.0	100.0	100.0	CH

1) Charge due aux impôts cantonaux, communaux et paroissiaux

Bruttoarbeitseinkommen: Gesamtindex – Belastung durch Kantons-, Gemeinde- und Kirchensteuern
Revenu brut du travail: indice global – charge due aux impôts cantonaux, communaux et paroissiaux

LEDIGER / CÉLIBATAIRE

16

KANTONE / CANTONS	GRUPPENINDIZES / INDICES DE GROUPES			GESAMTINDEX INDICE GLOBAL
	7500 FR. BIS / A 30000 FR.	35000 FR. BIS / A 80000 FR.	90000 FR. BIS / A 1000000 FR.	
ZUERICH	82.7	88.1	97.9	85.3
BERN	130.2	117.0	107.8	126.3
LUZERN	124.8	111.2	95.2	121.0
URI	107.7	89.3	81.0	103.0
SCHWYZ	79.4	84.3	82.6	80.5
OBWALDEN	113.8	101.7	73.5	111.0
NIDWALDEN	77.8	70.9	69.8	76.0
GLARUS	88.5	102.1	99.6	91.3
ZUG	70.8	73.4	68.3	71.5
FRIBOURG	118.8	112.2	103.2	117.4
SOLOTHURN	73.3	94.6	100.1	78.9
BASEL-STADT	84.2	100.5	107.5	91.7
BASEL-LANDSCHAFT	86.6	90.4	92.0	88.0
SCHAFFHAUSEN	100.5	98.1	99.5	99.8
APPENZELL A.RH.	92.5	87.4	73.4	90.7
APPENZELL I.RH.	111.5	98.0	87.8	108.5
ST. GALLEN	88.5	95.0	92.2	90.1
GRAUBUENDEN	61.0	73.0	83.8	64.3
AARGAU	94.5	96.2	102.3	95.1
THURGAU	95.9	102.9	101.0	97.5
TICINO	68.2	91.6	97.3	75.4
VAUD	123.7	111.4	105.1	120.5
VALAIS	104.4	101.5	107.6	103.9
NEUCHÂTEL	113.4	112.7	104.6	113.1
GENÈVE	116.4	127.1	115.8	120.9
JURA	147.6	128.0	116.8	143.8
SCHWEIZ / SUISSE	100.0	100.0	100.0	100.0

Bruttoarbeitseinkommen: Gesamtindex – Belastung durch Kantons-, Gemeinde- und Kirchensteuern
Revenu brut du travail: indice global – charge due aux impôts cantonaux, communaux et paroissiaux

VERHEIRATETER OHNE KINDER / PERSONNE MARIÉE, SANS ENFANTS

17

KANTONE / CANTONS	GRUPPENINDIZES / INDICES DE GROUPES			GESAMTINDEX INDICE GLOBAL
	7500 FR. BIS / A 30000 FR.	35000 FR. BIS / A 80000 FR.	90000 FR. BIS / A 1000000 FR.	
ZUERICH	63.3	75.2	92.2	77.4
BERN	117.8	111.2	109.2	112.5
LUZERN	105.0	108.1	98.5	106.0
URI	113.4	93.2	78.7	93.4
SCHWYZ	75.0	84.3	81.3	81.4
OBWALDEN	126.3	97.1	74.9	100.3
NIDWALDEN	95.3	78.2	66.7	79.5
GLARUS	74.0	89.5	101.4	87.5
ZUG	67.9	69.9	66.8	69.0
FRIBOURG	140.9	123.0	106.6	126.6
SOLOTHURN	101.3	110.2	104.2	107.6
BASEL-STADT	92.4	107.7	109.4	105.8
BASEL-LANDSCHAFT	96.6	102.0	98.1	100.4
SCHAFFHAUSEN	72.4	82.7	93.3	82.7
APPENZELL A.RH.	86.5	83.7	77.7	83.6
APPENZELL I.RH.	96.9	99.1	91.0	97.3
ST. GALLEN	81.1	83.3	90.6	83.9
GRAUBUENDEN	67.4	78.8	86.7	77.6
AARGAU	103.2	105.4	106.6	105.1
THURGAU	86.4	102.1	102.0	98.3
TICINO	79.4	100.6	101.5	95.4
VAUD	121.4	118.7	108.6	117.7
VALAIS	141.9	112.2	109.9	119.7
NEUCHÂTEL	128.9	121.8	109.9	121.5
GENÈVE	110.5	118.1	107.3	114.9
JURA	138.4	130.5	118.4	131.6
SCHWEIZ / SUISSE	100.0	100.0	100.0	100.0

Bruttoarbeitseinkommen: Gesamtindex – Belastung durch Kantons-, Gemeinde- und Kirchensteuern
Revenu brut du travail: indice global – charge due aux impôts cantonaux, communaux et paroissiaux

VERHEIRATETER MIT 2 KINDERN / PERSONNE MARIÉE, AVEC 2 ENFANTS

18

KANTONE / CANTONS	GRUPPENINDIZES / INDICES DE GROUPES			GESAMTINDEX INDICE GLOBAL
	7500 FR. BIS / A 30000 FR.	35000 FR. BIS / A 80000 FR.	90000 FR. BIS / A 1000000 FR.	
ZUERICH	47.6	66.3	89.6	71.6
BERN	118.8	116.8	111.2	116.1
LUZERN	112.5	112.0	100.7	110.2
URI	131.5	102.4	86.4	105.6
SCHWYZ	70.1	84.2	83.6	81.6
OBWALDEN	143.6	103.4	85.2	111.2
NIDWALDEN	103.5	83.4	70.7	84.7
GLARUS	72.4	88.8	100.5	88.5
ZUG	43.9	59.6	65.8	59.8
FRIBOURG	145.1	126.3	109.3	128.0
SOLOTHURN	116.3	119.4	106.8	117.0
BASEL-STADT	73.8	100.7	108.7	101.4
BASEL-LANDSCHAFT	115.5	110.3	100.6	108.0
SCHAFFHAUSEN	57.6	77.4	92.5	78.7
APPENZELL A.RH.	98.9	92.0	80.0	90.9
APPENZELL I.RH.	109.3	108.0	92.1	105.3
ST. GALLEN	85.6	86.9	92.9	87.7
GRAUBUENDEN	75.4	80.0	87.9	80.6
AARGAU	102.5	108.0	108.9	107.6
THURGAU	98.1	108.7	104.4	106.5
TICINO	57.8	92.9	101.9	87.7
VAUD	109.5	117.7	109.3	114.9
VALAIS	142.7	116.3	112.7	120.0
NEUCHÂTEL	143.2	130.2	110.8	130.7
GENÈVE	89.2	114.9	108.0	110.8
JURA	170.6	146.6	124.9	149.0
SCHWEIZ / SUISSE	100.0	100.0	100.0	100.0

AHV- und Pensionseinkommen: Gesamtindex – Belastung durch Kantons-, Gemeinde- und Kirchensteuern
Revenu provenant de l'AVS et d'une pension: indice global – charge due aux impôts cantonaux, communaux et paroissiaux

VERHEIRATETER RENTNER / RENTIER MARIÉ

19

KANTONE / CANTONS	GRUPPENINDIZES / INDICES DE GROUPES			GESAMTINDEX INDICE GLOBAL
	12500 FR. BIS / A 30000 FR.	35000 FR. BIS / A 80000 FR.	90000 FR. BIS / A 1000000 FR.	
ZUERICH	49.1	61.6	84.7	60.8
BERN	90.7	131.5	111.1	106.3
LUZERN	110.9	96.8	91.6	104.2
URI	186.1	112.6	98.0	163.3
SCHWYZ	72.5	80.0	76.6	75.0
OBWALDEN	168.6	97.0	73.5	131.8
NIDWALDEN	100.7	76.7	61.5	81.1
GLARUS	100.9	79.6	93.6	94.7
ZUG	74.0	67.9	64.5	69.4
FRIBOURG	238.1	176.7	132.6	213.3
SOLOTHURN	100.1	104.1	97.5	101.0
BASEL-STADT	104.3	90.5	97.1	97.4
BASEL-LANDSCHAFT	20.0	65.0	84.2	46.1
SCHAFFHAUSEN	121.3	122.1	123.9	121.7
APPENZELL A.RH.	97.2	79.4	70.9	86.1
APPENZELL I.RH.	131.7	100.0	86.1	121.1
ST. GALLEN	59.7	82.0	86.2	70.2
GRAUBUENDEN	82.4	73.8	82.5	79.5
AARGAU	107.9	78.5	94.9	97.8
THURGAU	82.6	93.4	95.8	87.0
TICINO	92.1	116.4	123.1	104.8
VAUD	211.3	164.1	140.7	185.3
VALAIS	179.9	108.6	106.0	151.4
NEUCHÂTEL	175.8	115.6	100.8	149.9
GENÈVE	28.7	118.8	139.5	78.0
JURA	182.2	153.6	116.7	171.6
SCHWEIZ / SUISSE	100.0	100.0	100.0	100.0

Einkommen: Gesamtindex - Belastung durch Kantons-, Gemeinde- und Kirchensteuern
Revenu: indice global - charge due aux impôts cantonaux, communaux et paroissiaux

ALLE STEUERSUBJEKTE / ENSEMBLE DES SUJETS FISCAUX

20

KANTONE / CANTONS	GRUPPENINDIZES / INDICES DE GROUPES			GESAMTINDEX INDICE GLOBAL
	7500 FR. BIS / A 30000 FR.	35000 FR. BIS / A 20000 FR.	90000 FR. BIS / A 1000000 FR.	
ZUERICH	68.0	72.9	90.6	75.4
BERN	112.1	115.2	110.1	115.5
LUZERN	115.9	109.5	98.6	110.5
URI	129.7	98.5	22.3	107.8
SCHWYZ	75.2	84.0	21.8	80.7
OBWALDEN	130.5	100.5	78.2	110.2
NIDWALDEN	89.4	79.7	67.0	80.7
GLARUS	86.4	89.5	100.0	89.5
ZUG	67.0	65.7	66.1	66.1
FRIBOURG	145.2	126.1	109.6	132.3
SOLOTHURN	91.2	112.6	104.6	104.8
BASEL-STADT	91.7	102.4	106.2	100.3
BASEL-LANDSCHAFT	78.7	102.3	98.4	96.6
SCHAFFHAUSEN	97.0	84.8	95.4	89.6
APPENZELL A.RH.	93.3	27.3	76.4	87.7
APPENZELL I.RH.	111.1	103.6	91.3	105.5
ST. GALLEN	80.9	25.9	91.1	84.9
GRAUBUENDEN	62.2	78.4	86.8	76.0
AARGAU	99.9	104.5	107.0	103.5
THURGAU	91.5	104.8	102.5	99.9
TICINO	74.7	98.4	104.9	90.2
VAUD	132.2	121.4	112.9	126.0
VALAIS	134.7	113.3	111.1	120.6
NEUCHÂTEL	134.5	123.5	107.6	125.5
GENÈVE	93.6	118.4	111.5	111.0
JURA	153.3	138.3	120.9	142.2
SCHWEIZ / SUISSE	100.0	100.0	100.0	100.0

Reinvermögen: Gesamtindex - Belastung durch Kantons-, Gemeinde- und Kirchensteuern
Fortune nette: indice global - charge due aux impôts cantonaux, communaux et paroissiaux

VERHEIRATETER OHNE KINDER / PERSONNE MARIÉE, SANS ENFANTS

21

KANTONE / CANTONS	GRUPPENINDIZES / INDICES DE GROUPES			GESAMTINDEX INDICE GLOBAL
	25000 FR. BIS / A 100000 FR.	150000 FR. BIS / A 400000 FR.	500000 FR. BIS / A 5000000 FR.	
ZUERICH	-	26.3	71.7	50.2
BERN	98.4	119.9	104.8	108.3
LUZERN	79.4	152.8	113.8	115.6
URI	319.2	170.9	137.3	204.4
SCHWYZ	15.1	102.1	20.2	67.8
OBWALDEN	265.1	127.9	71.0	139.9
NIDWALDEN	82.4	65.3	41.2	53.0
GLARUS	202.8	178.0	112.6	152.3
ZUG	157.1	116.7	25.7	104.3
FRIBOURG	461.2	171.0	121.7	244.1
SOLOTHURN	51.7	134.6	130.2	111.6
BASEL-STADT	-	137.9	141.3	116.7
BASEL-LANDSCHAFT	-	68.8	122.6	81.8
SCHAFFHAUSEN	-	52.1	103.5	60.6
APPENZELL A.RH.	150.2	116.8	80.9	106.8
APPENZELL I.RH.	119.2	133.8	101.5	118.6
ST. GALLEN	121.2	135.1	98.3	113.7
GRAUBUENDEN	325.7	109.5	132.7	170.9
AARGAU	17.4	93.0	113.4	32.3
THURGAU	110.1	148.7	105.9	170.5
TICINO	42.2	86.9	88.3	81.5
VAUD	226.8	155.2	136.3	161.9
VALAIS	99.3	117.9	104.2	107.6
NEUCHÂTEL	150.5	137.2	122.5	133.8
GENÈVE	-	69.3	119.9	92.9
JURA	192.5	129.4	111.3	141.7
SCHWEIZ / SUISSE	100.0	100.0	100.0	100.0

Einkommen und Vermögen zusammen: Totalindex – Belastung durch Kantons-, Gemeinde- und Kirchensteuern
Ensemble du revenu et de la fortune: indice total – charge due aux impôts cantonaux, communaux et paroissiaux

Mit Berücksichtigung teuerungsbedingter Veränderungen des Einkommens¹⁾
En tenant compte des modifications du revenu causées par le renchérissement¹⁾

23

KANTONE CANTONS	I - - - - - INDEX DER EINKOMMENSBELASTUNG - - - - - I I - - - - - INDICE DE LA CHARGE GREVANT LE REVENU - - - - - I		I - - BRUTTOARBEITSEINKOMMEN - - I I - - REVENU BRUT DU TRAVAIL - - I		RENTEN- UND PEN- SIONEIN- KOMMEN RENTEN- PROVENANT D'UNE RENTE ET PENSION		INDEX DER EINKOM- MENSBELA- STUNG INS- GESAMT INDICE GLOBAL DE LA CHARGE GREVANT LE REVENU		INDEX DER TOTALINDEX DER EINKOM- MENS- UND VERMOEGENS- BELASTUNG INDICE GLOBAL DE LA CHARGE GREVANT LE REVENU ET LA FORTUNE	
	LEDIGER STEUER- PFLICH- TIGER CONTRI- BUABLE CE- LIBATAIRE	VERHEIRATETER I - - - CONTRIBUTUABLE MARIE - - - I OHNE KINDER SANS ENFANTS	MIT 2 KINDERN AVEC 2 ENFANTS	RENTNER RENTIER	INDEX DER EINKOM- MENSBELA- STUNG INS- GESAMT	INDICE GLOBAL DE LA CHARGE GREVANT LE REVENU	INDEX DER TOTALINDEX DER EINKOM- MENS- UND VERMOEGENS- BELASTUNG	INDICE GLOBAL DE LA CHARGE GREVANT LE REVENU ET LA FORTUNE		
ZUERICH	89.0	80.2	75.0	65.3	78.8	50.2	76.0			
BERN	123.4	109.9	113.8	103.1	112.9	108.3	112.6			
LUZERN	118.2	103.6	108.1	101.0	108.1	115.6	108.8			
URI	100.6	91.3	103.5	157.4	105.2	204.4	116.2			
SCHWYZ	78.6	79.6	80.0	72.7	78.9	67.8	77.3			
OBWALDEN	108.5	97.9	109.0	127.0	107.6	139.9	111.1			
NIDWALDEN	74.3	77.7	83.0	78.6	78.9	53.0	77.1			
GLARUS	89.2	85.5	86.7	91.5	87.4	158.3	96.0			
ZUG	69.8	67.4	58.6	67.4	64.6	104.3	69.5			
FRIBOURG	114.7	123.7	125.5	205.8	129.2	244.1	138.3			
SOLOTHURN	83.5	111.9	122.6	109.8	110.2	111.6	110.3			
BASEL-STADT	96.6	111.0	107.2	102.6	105.5	116.7	106.6			
BASEL-LANDSCHAFT	85.9	98.2	105.9	44.9	94.5	81.8	93.7			
SCHAFFHAUSEN	97.4	80.8	77.1	117.8	87.5	60.6	86.0			
APPENZELL A.RH.	88.6	81.7	89.1	83.4	85.7	106.8	88.8			
APPENZELL I.RH.	106.0	95.1	103.3	116.8	103.1	118.6	104.8			
ST. GALLEN	88.0	82.0	86.0	65.2	83.0	113.7	86.2			
GRAUBUENDEN	62.8	75.8	79.0	76.9	74.3	170.9	89.5			
AARGAU	92.9	102.7	105.5	94.5	101.1	82.3	99.0			
THURGAU	95.2	96.1	104.4	84.5	97.7	170.5	104.7			
TICINO	73.6	93.3	86.0	101.8	88.7	81.5	88.2			
VAUD	117.7	115.1	112.7	179.3	123.0	161.9	126.2			
VALAIS	101.5	116.9	117.6	146.0	117.8	107.6	117.0			
NEUCHÂTEL	118.3	126.2	137.0	160.3	131.3	133.8	131.5			
GENÈVE	125.6	118.8	115.6	83.5	115.4	92.9	113.8			
JURA	140.6	128.6	146.1	165.5	139.5	141.7	139.6			
SCHWEIZ / SUISSE	100.0	100.0	100.0	100.0	100.0	100.0	100.0			

¹⁾ Für die Kantone mit einjähriger Bemessungsperiode (ZH, SO, BS, NE, GE) bzw. ordentlicher Zwischenveranlagung im zweiten Jahr einer Veranlagungsperiode (TG) werden die Bruttoarbeits-, AHV- und Pensionseinkommen aufgrund ihrer effektiven Entwicklung erhöht.

¹⁾ Pour les cantons connaissant le système de la période de calcul annuelle (ZH, SO, BS, NE, GE) ou la taxation intermédiaire ordinaire pour la deuxième année de la période de taxation (TG), les revenus bruts du travail ainsi que les revenus provenant de l'AVS et d'une pension sont majorés selon leur évolution effective.

II

Reingewinn- und Kapitalsteuern der juristischen Personen

Impôts sur le bénéfice net et sur le capital des personnes morales

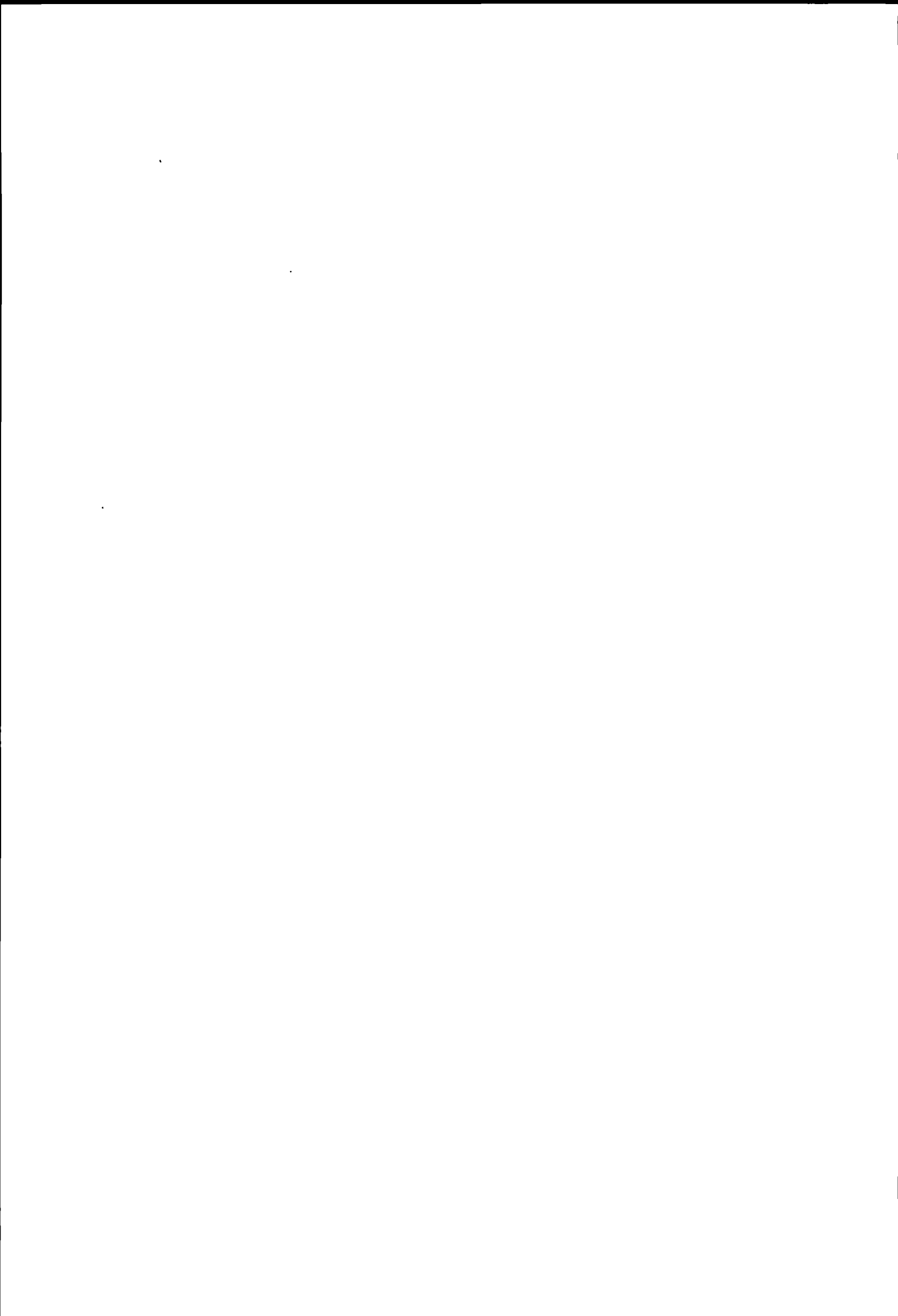

A) Steuerbelastung in den Kantonshauptorten

Aktiengesellschaften

Erläuterungen zu den Seiten 64 bis 68:

Die nachfolgenden Tabellen zeigen die Belastungen durch Kantons-, Gemeinde- und Kirchensteuern bzw. direkte Bundessteuer in den Kantonshauptorten.

Annahmen:

Steuersubjekt: Handels-, Industrie-, Bank-AG, ohne Beteiligungen;

Steuerobjekte: 100'000 Fr. bzw. 2 Mio. Fr. steuerbares Kapital und Reserven kombiniert mit verschiedenen Renditetypen (Seiten 64 bis 67). Diese Tabellen zeigen die Belastungen durch Reingewinn- und Kapitalsteuern insgesamt.

Steuerbares Kapital und Reserven (Seite 68).
Diese Tabelle zeigt die Belastung durch die Kapitalsteuer alleine.

Die statistischen Berechnungen der Belastung des Reingewinns gehen vom Reingewinn vor Abzug der bezahlten Steuern aus. Verschiedene Kantone sowie der Bund lassen den Abzug der bezahlten Steuern vom Reingewinn zu, andere Kantone dagegen nicht. Die in einem Geschäftsjahr bezahlten Steuern sind eine Funktion der Geschäftsergebnisse früherer Jahre. Die Berechnungen beruhen auf der Annahme gleich hoher Gewinne in den Vorjahren wie im Steuerjahre. Bei einem konstanten Reingewinn löst aber der Abzug bezahlter Steuern eine anfänglich starke, dann immer schwächer werdende Pendelbewegung der Steuerbelastung aus. Für jeden von der Statistik berücksichtigten Einzelfall, in welchem der Steuerabzug zulässig ist, ist der Betrag der ausgependelten Steuer ermittelt und (auf 100 Fr. auf- oder abgerundet) vom Reingewinn abgezogen worden. Jede Aenderung des Steuersatzes und des jährlichen Vielfachen löst eine neue Pendelbewegung aus. In diesen Fällen wird deshalb der neu "ausgependelte" Betrag vom Reingewinn abgezogen.

In einigen Kantonen werden von den juristischen Personen Minimalsteuern erhoben, die an die Steuern vom Reingewinn und Kapital angerechnet werden. Diese Minimalsteuern sind in den nachfolgenden Berechnungen nicht berücksichtigt.

A) Charge fiscale dans les chefs-lieux des cantons

Sociétés anonymes

Explications concernant les pages 64 à 68:

Les tableaux suivants indiquent les charges dues aux impôts cantonaux, communaux et paroissiaux, resp. à l'impôt fédéral direct dans les chefs-lieux des cantons.

Hypothèses:

Sujet fiscal: SA commerciales, industrielles ou bancaires, sans participations;

Objets fiscaux: 100'000 fr., resp. 2 mio de fr. de capital et réserves imposables combinés avec différents types de rendement (pages 64 à 67). Ces tableaux indiquent les charges dues aux impôts sur le bénéfice net et sur le capital pris ensemble.

Capital et réserves imposables (page 68).
Ce tableau indique la charge due à l'impôt sur le capital uniquement.

Les calculs statistiques de la charge grevant le bénéfice net se fondent sur le bénéfice net avant la déduction des impôts payés. Divers cantons, ainsi que la Confédération, admettent que les impôts payés soient déduits du bénéfice net; d'autres cantons ne l'acceptent pas. Les impôts payés pendant un exercice sont une fonction mathématique des résultats commerciaux d'exercices précédents. Pour les calculs, on a supposé des bénéfices de même montant pour les années précédentes et pour l'année fiscale. Le bénéfice net demeurant constant, la déduction des impôts a pour effet un mouvement pendulaire de la charge fiscale, dont l'amplitude, d'abord considérable, diminue de plus en plus. Dans chaque cas pris en considération par la statistique pour lequel la déduction des impôts est admise, le montant de l'impôt résultant du mouvement pendulaire a été calculé (arrondi aux 100 fr. supérieurs ou inférieurs) et déduit du bénéfice net. Chaque modification du taux d'impôt et du multiple annuel produit un nouveau mouvement pendulaire. Dans ces cas le montant qui résulte du nouveau mouvement pendulaire est donc déduit du bénéfice net.

Dans quelques cantons, il est perçu, en lieu et place des impôts sur le bénéfice net et sur le capital des personnes morales, des impôts minimums. Ces impôts minimums ne sont pas pris en considération dans les calculs ci-après.

Aktiengesellschaften¹⁾

Reingewinn; Kapital und Reserven 100 000 Fr.

24 1 Kantonshauptorte	Für die Steuerberechnung massgebender Reingewinn in Fr		Steuerbeträge in Fr			Für die Steuerberechnung massgebender Reingewinn in Fr		Steuerbeträge in Fr		
	Kanton und Gemeinde	Bund	Kanton und Gemeinde ²⁾	Bund	Total	Kanton und Gemeinde	Bund	Kanton und Gemeinde ²⁾	Bund	Total
	Reingewinn 4 000 Fr ³⁾					Reingewinn 8 000 Fr ³⁾				
Zürich	4 000	3 000	763	192	955	8 000	6 400	1 245	402	1 647
Bern	4 000	3 100	694	196	890	8 000	6 500	1 078	410	1 488
Luzern *	2 900	2 900	877	188	1 065	6 200	6 200	1 413	388	1 801
Altdorf	4 000	2 700	1 135	181	1 316	8 000	6 000	1 672	373	2 045
Schwyz *	3 000	3 000	789	192	981	6 500	6 500	1 134	410	1 544
Sarnen	4 000	3 100	707	196	903	8 000	6 100	1 492	381	1 873
Stans	4 000	3 300	545	203	748	8 000	6 700	872	424	1 296
Glarus *	2 600	2 600	1 209	177	1 386	5 800	5 800	1 791	359	2 150
Zug	4 000	3 200	578	199	777	8 000	6 600	937	417	1 354
Freiburg *	2 900	2 900	924	188	1 112	6 300	6 300	1 349	395	1 744
Solothurn	4 000	2 800	974	185	1 159	8 000	5 900	1 779	366	2 145
Basel *	2 500	2 500	1 288	174	1 462	5 800	5 800	1 870	359	2 229
Liestal *	2 700	2 700	1 172	181	1 353	6 000	6 000	1 573	373	1 946
Schaffhausen *	3 000	3 000	785	192	977	6 300	6 300	1 257	395	1 652
Herisau	4 000	3 200	617	199	816	8 000	6 700	892	424	1 316
Appenzell 4) A	4 000	3 100	671	196	867	8 000	6 500	1 074	410	1 484
B *	3 000	3 000	783	192	975	6 400	6 400	1 177	402	1 579
St. Gallen * 5)	2 800	2 800	1 039	185	1 224	6 000	6 000	1 565	373	1 938
Chur	4 000	3 200	555	199	754	8 000	6 800	777	432	1 209
Aarau *	2 800	2 800	1 011	185	1 196	6 100	6 100	1 539	381	1 920
Frauenfeld	4 000	3 000	790	192	982	8 000	6 400	1 182	402	1 584
Bellinzona	4 000	2 900	950	188	1 138	8 000	5 900	1 729	366	2 095
Lausanne *	3 000	3 000	765	192	957	6 300	6 300	1 332	395	1 727
Sitten	4 000	2 800	1 036	185	1 221	8 000	6 000	1 665	373	2 038
Neuenburg *	2 800	2 800	990	185	1 175	6 200	6 200	1 373	388	1 761
Genf * 6)	3 100	3 100	741	196	937	6 400	6 400	1 172	402	1 574
Delsberg	4 000	2 900	872	188	1 060	8 000	5 600	2 051	344	2 395
	Reingewinn 20 000 Fr ³⁾					Reingewinn 30 000 Fr ³⁾				
Zürich	20 000	13 200	5 694	1 148	6 842	30 000	19 700	8 343	1 934	10 277
Bern	20 000	15 700	2 856	1 450	4 306	30 000	23 100	4 533	2 346	6 879
Luzern *	14 200	14 200	4 499	1 269	5 768	21 300	21 300	6 632	2 128	8 760
Altdorf	20 000	14 600	4 070	1 317	5 387	30 000	22 000	5 760	2 213	7 973
Schwyz *	15 700	15 700	2 816	1 450	4 266	22 300	22 300	5 443	2 249	7 692
Sarnen	20 000	14 800	3 847	1 341	5 188	30 000	22 000	5 810	2 213	8 023
Stans	20 000	16 600	1 853	1 559	3 412	30 000	24 400	3 161	2 474	5 635
Glarus *	14 200	14 200	4 510	1 269	5 779	21 400	21 400	6 445	2 140	8 585
Zug	20 000	15 500	3 089	1 426	4 515	30 000	23 200	4 483	2 357	6 840
Freiburg *	14 500	14 500	4 230	1 305	5 535	21 700	21 700	6 176	2 176	8 352
Solothurn	20 000	13 000	5 913	1 124	7 037	30 000	19 400	8 669	1 898	10 567
Basel *	14 300	14 300	4 361	1 281	5 642	21 200	21 200	6 724	2 116	8 840
Liestal *	14 800	14 800	3 929	1 341	5 270	21 200	21 200	6 688	2 116	8 804
Schaffhausen *	15 900	15 900	2 628	1 475	4 103	23 800	23 800	3 756	2 415	6 171
Herisau	20 000	16 100	2 429	1 499	3 928	30 000	23 700	3 919	2 406	6 325
Appenzell 4) A	20 000	15 700	2 818	1 450	4 268	30 000	23 200	4 428	2 357	6 785
B *	15 000	15 000	3 698	1 366	5 064	22 200	22 200	5 585	2 237	7 822
St. Gallen * 5)	15 200	15 200	3 403	1 390	4 793	22 800	22 800	4 922	2 309	7 231
Chur	20 000	16 800	1 632	1 583	3 215	30 000	24 500	3 016	2 484	5 500
Aarau *	15 000	15 000	3 619	1 366	4 985	22 100	22 100	5 688	2 225	7 913
Frauenfeld	20 000	13 900	4 899	1 233	6 132	30 000	20 800	7 112	2 067	9 179
Bellinzona	20 000	13 200	5 605	1 148	6 753	30 000	19 100	9 025	1 862	10 887
Lausanne *	14 100	14 100	4 708	1 257	5 965	21 100	21 100	6 808	2 104	8 912
Sitten	20 000	13 800	4 954	1 220	6 174	30 000	20 000	7 999	1 971	9 970
Neuenburg *	15 500	15 500	3 038	1 426	4 464	23 000	23 000	4 725	2 334	7 059
Genf * 6)	14 500	14 500	4 163	1 305	5 468	20 300	20 300	7 620	2 007	9 627
Delsberg	20 000	13 400	5 391	1 172	6 563	30 000	20 200	7 847	1 995	9 842

¹⁾ In der Bemessungsperiode bezahlte Steuern können abgezogen werden²⁾ Handels-, Industrie-, Bank AG, ohne Beteiligungen Allfällige Liegenschaftssteuern siehe Seite 77³⁾ Inbegriffen Kirchensteuer⁴⁾ Reingewinn vor Abzug der im Geschäftsjahr bezahlten Steuern⁵⁾ Aktiengesellschaften haben die Wahl zwischen

A = Besteuerung nach den für die natürlichen Personen geltenden Bestimmungen

B = Besteuerung nach Ertragsintensität

⁶⁾ Angenommene mittlere Ausschüttung = 4,5 % des steuerbaren Eigenkapitals⁷⁾ Ohne Gewerbesteuer

Sociétés anonymes¹⁾

Bénéfice net; capital et réserves 100 000 fr.

Bénéfice net déterminant pour le calcul de l'impôt en fr.		Montants d'impôt en fr.			Bénéfice net déterminant pour le calcul de l'impôt en fr.		Montants d'impôt en fr.			24.1 Chefs-lieux des cantons
Canton et commune	Confédération	Canton et commune ²⁾	Confédération	Total	Canton et commune	Confédération	Canton et commune ²⁾	Confédération	Total	
Bénéfice net 12 000 fr. ³⁾					Bénéfice net 16 000 fr. ³⁾					
12 000	9 100	2 304	652	2 956	16 000	11 300	3 787	918	4 705	Zurich
12 000	9 800	1 515	736	2 251	16 000	12 700	2 185	1 087	3 272	Berne
9 200	9 200	2 124	664	2 788	11 800	11 800	3 233	978	4 211	Lucerne *
12 000	8 900	2 516	628	3 144	16 000	11 600	3 394	954	4 348	Altdorf
9 800	9 800	1 460	736	2 196	12 600	12 600	2 358	1 075	3 433	Schwyz *
12 000	9 100	2 277	652	2 929	16 000	11 900	3 062	991	4 053	Sarnen
12 000	10 000	1 199	761	1 960	16 000	13 300	1 526	1 160	2 686	Stans
8 800	8 800	2 588	615	3 203	11 500	11 500	3 549	942	4 491	Glaris *
12 000	9 600	1 734	712	2 446	16 000	12 400	2 531	1 051	3 582	Zoug
9 200	9 200	2 109	664	2 773	11 900	11 900	3 071	991	4 062	Fribourg *
12 000	8 400	3 030	567	3 597	16 000	10 600	4 546	833	5 379	Soleure
8 800	8 800	2 584	615	3 199	11 600	11 600	3 407	954	4 361	Bâle *
9 100	9 100	2 197	652	2 849	12 000	12 000	2 993	1 003	3 996	Liestal *
9 600	9 600	1 728	712	2 440	12 700	12 700	2 171	1 087	3 258	Schaffhouse *
12 000	9 900	1 345	749	2 094	16 000	13 000	1 857	1 124	2 981	Hérisau
12 000	9 700	1 584	724	2 308	16 000	12 700	2 174	1 087	3 261	Appenzell 4) A
9 500	9 500	1 744	700	2 444	12 300	12 300	2 629	1 039	3 668	B *
9 100	9 100	2 185	652	2 837	12 200	12 200	2 804	1 027	3 831	Saint-Gall * 5)
12 000	10 200	1 000	785	1 785	16 000	13 600	1 222	1 196	2 418	Coire
9 300	9 300	2 050	676	2 726	12 200	12 200	2 803	1 027	3 830	Aarau *
12 000	9 300	2 067	676	2 743	16 000	11 700	3 306	966	4 272	Frauenfeld
12 000	8 500	2 869	579	3 448	16 000	10 900	4 237	870	5 107	Bellinzona
9 100	9 100	2 259	652	2 911	11 600	11 600	3 372	954	4 326	Lausanne *
12 000	8 900	2 518	628	3 146	16 000	11 300	3 736	918	4 654	Sion
9 500	9 500	1 744	700	2 444	12 600	12 600	2 385	1 075	3 460	Neuchâtel *
9 300	9 300	1 977	676	2 653	12 000	12 000	2 992	1 003	3 995	Genève * 6)
12 000	8 000	3 426	519	3 945	16 000	10 700	4 409	845	5 254	Delémont
Bénéfice net 40 000 fr. ³⁾					Bénéfice net 50 000 fr. ³⁾					
40 000	26 300	10 992	2 660	13 652	50 000	33 000	13 641	3 317	16 958	Zurich
40 000	30 700	6 210	3 092	9 302	50 000	38 300	7 886	3 836	11 722	Berne
28 400	28 400	8 708	2 866	11 574	35 600	35 600	10 813	3 572	14 385	Lucerne *
40 000	29 600	7 450	2 984	10 434	50 000	37 100	9 140	3 719	12 859	Altdorf
29 900	29 900	7 130	3 013	10 143	37 400	37 400	8 795	3 748	12 543	Schwyz *
40 000	29 300	7 772	2 954	10 726	50 000	36 600	9 735	3 670	13 405	Sarnen
40 000	32 000	4 796	3 219	8 015	50 000	39 600	6 486	3 964	10 450	Stans
28 800	28 800	8 361	2 905	11 266	36 100	36 100	10 250	3 621	13 871	Glaris *
40 000	31 000	5 878	3 121	8 999	50 000	38 800	7 273	3 885	11 158	Zoug
29 000	29 000	8 026	2 925	10 951	36 400	36 400	9 900	3 650	13 550	Fribourg *
40 000	26 000	11 361	2 631	13 992	50 000	32 700	14 054	3 288	17 342	Soleure
28 400	28 400	8 668	2 866	11 534	35 800	35 800	10 666	3 591	14 257	Bâle *
28 100	28 100	9 120	2 837	11 957	35 200	35 200	11 211	3 533	14 744	Liestal *
31 900	31 900	4 912	3 209	8 121	39 900	39 900	6 055	3 993	10 048	Schaffhouse *
40 000	31 300	5 499	3 150	8 649	50 000	38 900	7 190	3 895	11 085	Hérisau
40 000	30 900	6 038	3 111	9 149	50 000	38 300	7 916	3 836	11 752	Appenzell 4) A
29 700	29 700	7 325	2 994	10 319	37 200	37 200	9 065	3 729	12 794	B *
30 500	30 500	6 460	3 072	9 532	38 200	38 200	7 999	3 827	11 826	Saint-Gall * 5)
40 000	31 900	4 866	3 209	8 075	50 000	39 100	6 961	3 915	10 876	Coire
29 300	29 300	7 786	2 954	10 740	36 500	36 500	9 884	3 660	13 544	Aarau *
40 000	27 900	9 325	2 817	12 142	50 000	35 000	11 538	3 513	15 051	Frauenfeld
40 000	25 500	11 970	2 582	14 552	50 000	32 000	14 820	3 219	18 039	Bellinzona
28 200	28 200	8 938	2 847	11 785	35 400	35 400	11 098	3 552	14 650	Lausanne *
40 000	26 300	11 044	2 660	13 704	50 000	32 600	14 089	3 278	17 367	Sion
30 500	30 500	6 413	3 072	9 485	38 100	38 100	8 123	3 817	11 940	Neuchâtel *
27 200	27 200	10 057	2 749	12 806	34 100	34 100	12 495	3 425	15 920	Genève * 6)
40 000	27 000	10 303	2 729	13 032	50 000	33 800	12 759	3 395	16 154	Delémont

¹⁾ Les impôts payés pendant la période de calcul peuvent être déduits.²⁾ SA commerciales, industrielles ou bancaires, sans participations. Impôts immobiliers, si prévus par la loi, voir page 77.³⁾ Impôts paroissiaux compris.⁴⁾ Bénéfice net avant déduction des impôts payés pendant l'exercice⁵⁾ Les sociétés anonymes ont le choix entre:

A = l'imposition selon les dispositions applicables aux personnes physiques.

B = l'imposition d'après la proportion du rendement.

⁶⁾ Répartition moyenne supposée = 4,5 % du capital propre imposable.⁷⁾ Sans la taxe professionnelle fixe.

Aktiengesellschaften¹⁾

Reingewinn; Kapital und Reserven 2 Mio. Fr.

24 2 Kantonshauptorte	Für die Steuerberechnung massgebender Reingewinn in Fr.		Steuerbeträge in Fr			Für die Steuerberechnung massgebender Reingewinn in Fr.		Steuerbeträge in Fr.		
	Kanton und Gemeinde	Bund	Kanton und Gemeinde ²⁾	Bund	Total	Kanton und Gemeinde	Bund	Kanton und Gemeinde ²⁾	Bund	Total
	Reingewinn 80 000 Fr. ³⁾					Reingewinn 160 000 Fr. ³⁾				
Zürich	80 000	60 900	15 256	3 861	19 117	160 000	127 100	24 898	7 973	32 871
Bern	80 000	56 700	19 570	3 708	23 278	160 000	118 900	33 703	7 378	41 081
Luzern *	58 600	58 600	17 637	3 777	21 414	124 000	124 000	28 258	7 748	36 006
Altdorf	80 000	53 700	22 700	3 599	26 299	160 000	119 200	33 448	7 400	40 848
Schwyz *	58 600	58 600	17 670	3 777	21 447	125 000	125 000	27 207	7 821	35 028
Sarnen	80 000	62 000	14 130	3 901	18 031	160 000	122 500	29 830	7 640	37 470
Stans	80 000	59 600	16 568	3 814	20 382	160 000	121 800	30 629	7 589	38 218
Glarus *	52 200	52 200	24 199	3 545	27 744	116 800	116 800	36 010	7 225	43 236
Zug	80 000	64 500	11 557	3 991	15 548	160 000	132 900	18 730	8 395	27 125
Freiburg *	57 800	57 800	18 461	3 748	22 209	125 300	125 300	26 838	7 843	34 681
Solothurn	80 000	56 800	19 476	3 712	23 188	160 000	117 200	35 575	7 255	42 830
Basel *	56 500	56 500	19 780	3 701	23 481	121 000	121 000	31 453	7 531	38 984
Liestal *	53 100	53 100	23 338	3 578	26 916	120 900	120 900	31 559	7 523	39 082
Schaffhausen *	59 600	59 600	16 565	3 814	20 379	119 800	119 800	32 777	7 444	40 221
Herisau	80 000	53 600	22 767	3 596	26 363	160 000	115 400	37 488	7 124	44 612
Appenzell 4) A	80 000	52 400	24 016	3 552	27 568	160 000	109 400	43 872	6 688	50 560
B *	60 400	60 400	15 706	3 843	19 549	128 300	128 300	23 583	8 061	31 644
St. Gallen * 5)	55 600	55 600	20 726	3 668	24 394	121 000	121 000	31 502	7 531	39 033
Chur	80 000	47 000	29 614	3 356	32 970	160 000	104 700	48 937	6 347	55 284
Aarau *	56 100	56 100	20 245	3 686	23 931	119 600	119 600	32 971	7 429	40 400
Frauenfeld	80 000	58 100	18 176	3 759	21 935	160 000	126 100	26 015	7 901	33 916
Bellinzona	80 000	57 300	19 000	3 730	22 730	160 000	118 100	34 580	7 320	41 900
Lausanne *	60 800	60 800	15 373	3 857	19 230	125 600	125 600	26 520	7 865	34 385
Sitten	80 000	55 600	20 706	3 668	24 374	160 000	119 300	33 292	7 407	40 699
Neuenburg *	55 800	55 800	20 506	3 676	24 182	111 600	111 600	41 523	6 848	48 371
Genf * 6)	61 400	61 400	14 764	3 879	18 643	128 400	128 400	23 540	8 068	31 608
Delsberg	80 000	54 100	22 235	3 614	25 849	160 000	107 600	45 813	6 558	52 371
	Reingewinn 400 000 Fr. ³⁾					Reingewinn 600 000 Fr. ³⁾				
Zürich	400 000	263 300	113 894	22 861	136 755	600 000	394 400	166 868	38 724	205 592
Bern	400 000	283 500	91 191	25 306	116 497	600 000	419 200	139 097	41 725	180 822
Luzern *	284 400	284 400	90 217	25 414	115 631	425 200	425 200	132 414	42 451	174 865
Altdorf	400 000	292 200	81 400	26 358	107 758	600 000	440 500	115 200	44 303	159 503
Schwyz *	297 200	297 200	75 835	26 963	102 798	446 100	446 100	108 887	44 980	153 867
Sarnen	400 000	296 200	76 930	26 842	103 772	600 000	439 600	116 180	44 194	160 374
Stans	400 000	302 100	70 305	27 556	97 861	600 000	451 400	103 005	45 621	148 626
Glarus *	284 300	284 300	90 313	25 402	115 715	428 200	428 200	128 954	42 814	171 768
Zug	400 000	309 800	61 768	28 488	90 256	600 000	463 300	89 663	47 053	136 716
Freiburg *	289 600	289 600	84 402	26 044	110 446	433 200	433 200	123 324	43 419	166 743
Solothurn	400 000	259 400	118 260	22 389	140 649	600 000	388 600	173 370	38 023	211 393
Basel *	291 500	291 500	82 231	26 274	108 505	428 500	428 500	128 695	42 851	171 546
Liestal *	295 100	295 100	78 259	26 709	104 968	424 000	424 000	133 754	42 306	176 060
Schaffhausen *	286 200	286 200	88 222	25 632	113 854	423 700	423 700	134 037	42 270	176 307
Herisau	400 000	294 400	78 970	26 624	105 594	600 000	442 200	113 240	44 508	157 748
Appenzell 4) A	400 000	278 800	96 465	24 737	121 202	600 000	418 900	139 397	41 689	181 086
B *	299 200	299 200	73 602	27 205	100 807	443 700	443 700	111 638	44 690	156 328
St. Gallen * 5)	296 100	296 100	77 086	26 830	103 916	436 900	436 900	119 284	43 867	163 151
Chur	400 000	269 400	107 012	23 599	130 611	600 000	402 600	157 645	39 717	197 362
Aarau *	290 900	290 900	82 888	26 201	109 089	432 500	432 500	124 151	43 335	167 486
Frauenfeld	400 000	275 300	100 362	24 313	124 675	600 000	414 300	144 616	41 132	185 748
Bellinzona	400 000	264 900	112 100	23 055	135 155	600 000	382 200	180 500	37 248	217 748
Lausanne *	281 100	281 100	93 890	25 015	118 905	421 800	421 800	136 100	42 040	178 140
Sitten	400 000	276 500	99 064	24 459	123 523	600 000	400 600	159 964	39 475	199 439
Neuenburg *	267 000	267 000	109 620	23 309	132 929	402 100	402 100	158 256	39 656	197 912
Genf * 6)	290 400	290 400	83 456	26 140	109 596	407 000	407 000	152 753	40 249	193 002
Delsberg	400 000	264 400	112 616	22 994	135 610	600 000	399 000	161 736	39 281	201 017

⁷⁾ In der Bemessungsperiode bezahlte Steuern können abgezogen werden.¹⁾ Handels-, Industrie-, Bank-AG, ohne Beteiligungen. Allfällige Liegenschaftssteuern siehe Seite 77.²⁾ Inbegriffen Kirchensteuer.³⁾ Reingewinn vor Abzug der im Geschäftsjahr bezahlten Steuern.⁴⁾ Aktiengesellschaften haben die Wahl zwischen:

A = Besteuerung nach den für die natürlichen Personen geltenden Bestimmungen.

B = Besteuerung nach Ertragsintensität.

⁵⁾ Angenommene mittlere Ausschüttung = 4,5 % des steuerbaren Eigenkapitals.⁶⁾ Ohne Gewerbesteuer.

Sociétés anonymes¹⁾

Bénéfice net; capital et réserves 2 mio de fr.

Bénéfice net déterminant pour le calcul de l'impôt en fr.		Montants d'impôt en fr.			Bénéfice net déterminant pour le calcul de l'impôt en fr.		Montants d'impôt en fr.			24.2 Chefs-lieux des cantons
Canton et commune	Confédération	Canton et commune ²⁾	Confédération	Total	Canton et commune	Confédération	Canton et commune ²⁾	Confédération	Total	
Bénéfice net 240 000 fr. ³⁾					Bénéfice net 320 000 fr. ³⁾					
240 000	181 000	46 087	12 903	58 990	320 000	225 900	75 753	18 336	94 089	Zurich
240 000	175 000	52 865	12 177	65 042	320 000	229 200	72 028	18 735	90 763	Berne
184 200	184 200	42 559	13 290	55 849	235 900	235 900	64 604	19 546	84 150	Lucerne *
240 000	177 200	50 328	12 443	62 771	320 000	232 900	67 880	19 183	87 063	Altdorf
180 900	180 900	46 185	12 891	59 076	237 600	237 600	62 605	19 752	82 357	Schwyz *
240 000	181 500	45 530	12 964	58 494	320 000	233 900	61 230	19 909	81 139	Sarnen
240 000	182 700	44 145	13 109	57 254	320 000	242 400	57 225	20 332	77 557	Stans
176 000	176 000	51 768	12 298	64 066	230 100	230 100	71 023	18 844	89 867	Glaris *
240 000	191 200	34 670	14 137	48 807	320 000	248 300	50 610	21 046	71 656	Zoug
184 400	184 400	42 294	13 314	55 608	238 500	238 500	61 614	19 861	81 475	Fribourg *
240 000	168 100	60 607	11 342	71 949	320 000	212 400	90 924	16 702	107 626	Soleure
181 000	181 000	46 033	12 903	58 936	237 400	237 400	62 854	19 727	82 581	Bâle *
182 800	182 800	44 132	13 121	57 253	240 100	240 100	59 891	20 054	79 945	Liestal *
176 100	176 100	51 537	12 310	63 847	231 100	231 100	69 863	18 965	88 828	Schaffhouse *
240 000	176 100	51 554	12 310	63 864	320 000	235 300	65 262	19 473	84 735	Hérisau
240 000	166 700	62 118	11 173	73 291	320 000	222 800	79 292	17 961	97 253	Appenzell 4) A
190 800	190 800	35 093	14 089	49 182	246 400	246 400	52 717	20 816	73 533	B *
183 000	183 000	43 889	13 145	57 034	239 800	239 800	60 213	20 018	80 231	Saint-Gall * 5)
240 000	161 000	68 561	10 483	79 044	320 000	215 500	87 440	17 078	104 518	Coire
177 600	177 600	49 873	12 492	62 365	234 300	234 300	66 395	19 352	85 747	Aarau *
240 000	183 100	43 717	13 157	56 874	320 000	232 400	68 499	19 122	87 621	Frauenfeld
240 000	170 900	57 380	11 681	69 061	320 000	217 900	84 740	17 368	102 108	Bellinzona
181 900	181 900	45 122	13 012	58 134	232 900	232 900	67 895	19 183	87 078	Lausanne *
240 000	177 200	50 344	12 443	62 787	320 000	226 800	74 704	18 445	93 149	Sion
161 400	161 400	68 130	10 531	78 661	213 000	213 000	90 180	16 775	106 955	Neuchâtel *
186 700	186 700	39 763	13 593	53 356	240 100	240 100	59 890	20 054	79 944	Genève * 6)
240 000	156 600	73 320	10 115	83 435	320 000	210 600	92 968	16 485	109 453	Delémont
Bénéfice net 800 000 fr. ³⁾					Bénéfice net 1 000 000 fr. ³⁾					
800 000	526 900	219 842	53 286	273 128	1 000 000	660 800	272 816	66 408	339 224	Zurich
800 000	556 800	187 004	56 216	243 220	1 000 000	695 300	234 911	69 789	304 700	Berne
568 400	568 400	174 275	57 353	231 628	712 200	712 200	216 310	71 446	287 756	Lucerne *
800 000	591 400	149 000	59 607	208 607	1 000 000	742 800	182 800	74 444	257 244	Altdorf
597 300	597 300	142 449	60 185	202 634	748 900	748 900	176 099	75 042	251 141	Schwyz *
800 000	585 500	155 430	59 029	214 459	1 000 000	731 900	194 680	73 376	268 056	Sarnen
800 000	603 500	135 705	60 793	196 498	1 000 000	755 900	168 405	75 728	244 133	Stans
575 000	575 000	166 952	58 000	224 952	722 400	722 400	205 105	72 445	277 550	Glaris *
800 000	620 000	117 558	62 410	179 968	1 000 000	776 800	145 453	77 776	223 229	Zoug
580 700	580 700	160 691	58 559	219 250	728 700	728 700	198 185	73 063	271 248	Fribourg *
800 000	520 200	227 220	52 630	279 850	1 000 000	653 300	281 070	65 673	346 743	Soleure
574 100	574 100	168 007	57 912	225 919	720 300	720 300	207 481	72 239	279 720	Bâle *
561 200	561 200	182 173	56 648	238 821	704 800	704 800	224 464	70 720	295 184	Liestal *
562 800	562 800	180 385	56 804	237 189	702 600	702 600	226 966	70 505	297 471	Schaffhouse *
800 000	592 800	147 510	59 744	207 254	1 000 000	743 700	181 780	74 533	256 313	Hérisau
800 000	561 000	182 330	56 628	238 958	1 000 000	704 100	225 263	70 652	295 915	Appenzell 4) A
593 700	593 700	146 438	59 833	206 271	744 100	744 100	181 331	74 572	255 903	B *
579 500	579 500	162 021	58 441	220 462	722 600	722 600	204 908	72 465	277 373	Saint-Gall * 5)
800 000	535 000	210 913	54 080	264 993	1 000 000	663 000	270 382	66 624	337 006	Coire
576 000	576 000	165 966	58 098	224 064	719 900	719 900	207 899	72 200	280 099	Aarau *
800 000	555 100	188 870	56 050	244 920	1 000 000	696 900	233 124	69 946	303 070	Frauenfeld
800 000	509 100	239 400	51 542	290 942	1 000 000	639 300	296 400	64 301	360 701	Bellinzona
564 200	564 200	178 820	53 188	235 762	707 300	707 300	221 750	70 965	292 715	Lausanne *
800 000	525 900	220 864	56 942	274 052	1 000 000	652 600	281 764	65 605	347 369	Sion
538 300	538 300	207 288	54 403	261 691	675 500	675 500	256 680	67 849	324 529	Neuchâtel *
543 900	543 900	201 113	54 952	256 065	681 700	681 700	249 791	68 457	318 248	Genève * 6)
800 000	535 100	210 856	54 090	264 946	1 000 000	672 500	259 976	67 555	327 531	Delémont

*) Les impôts payés pendant la période de calcul peuvent être déduits.

1) SA commerciales, industrielles ou bancaires, sans participations. Impôts immobiliers, si prévus par la loi, voir page 77.

2) Impôts paroissiaux compris.

3) Bénéfice net avant déduction des impôts payés pendant l'exercice.

4) Les sociétés anonymes ont le choix entre:

A = l'imposition selon les dispositions applicables aux personnes physiques.

B = l'imposition d'après la proportion du rendement.

5) Répartition moyenne supposée = 4,5 % du capital propre imposable.

6) Sans la taxe professionnelle fixe.

Aktiengesellschaften¹⁾ / Sociétés anonymes¹⁾

Kapital: Belastung durch kantons-, Gemeinde- und Kirchensteuern
 Capital: charge due aux impôts cantonaux, communaux et paroissiaux

25 Kantonshauptorte Chefs-lieux des cantons Bund / Confédération	Steuerbares Kapital in Fr / Capital imposable en fr						
	100 000	500 000	1 000 000	5 000 000	10 000 000	50 000 000	100 000 000
	Steuerbelastung in Fr / Charge fiscale en fr						
Zürich	397	1 987	3 973	19 865	39 731	198 653	397 305
Bern	311	2 204	5 198	32 026	65 560	333 838	669 185
Luzern	406	2 030	4 060	20 300	40 600	203 000	406 000
Altendorf	690	3 450	6 900	34 500	69 000	345 000	690 000
Schwyz	493	2 466	4 933	24 664	49 327	246 635	493 270
Sarnen	393	1 963	3 925	19 625	39 250	196 250	392 500
Stans	300	1 090	2 180	13 080	26 705	135 705	271 955
Glarus	906	4 530	9 059	45 297	90 594	452 970	905 940
Zug	299	1 494	2 989	14 944	29 888	149 438	298 875
Fribourg	679	3 395	6 790	33 950	67 901	339 504	679 008
Solothurn	591	2 955	5 910	29 550	59 100	295 500	591 000
Basel	1 000	4 000	7 000	31 000	61 000	301 000	601 000
Liestal	845	4 225	8 450	42 250	84 500	422 500	845 000
Schaffhausen	357	1 785	3 570	17 850	35 700	178 500	357 000
Herisau	522	2 608	5 215	26 075	52 150	260 750	521 500
Appenzell 2) A	402	2 549	5 232	26 699	53 532	268 196	536 526
B	435	2 175	4 350	21 750	43 500	217 500	435 000
St. Gallen	666	3 330	6 660	33 300	66 600	333 000	666 000
Chur	333	2 321	7 105	44 052	95 547	576 730	1 217 009
Aarau	564	2 820	5 640	28 200	56 400	282 000	564 000
Frauenfeld	474	2 371	5 532	30 820	62 430	315 310	631 410
Bellinzona	570	2 850	5 700	28 500	57 000	285 000	570 000
Lausanne	478	2 390	4 780	23 900	47 800	239 000	478 000
Sion	711	3 553	7 105	35 525	71 050	355 250	710 500
Neuchâtel	669	3 375	6 750	33 750	67 500	337 500	675 000
Genève	449	2 245	4 490	22 450	44 900	224 500	449 000
Delémont	479	2 995	7 188	35 940	71 880	359 400	718 800
Direkte Bundessteuer Impôt fédéral direct	83	413	825	4 125	8 250	41 250	82 500

¹⁾ Handels-, Industrie-, Bank-AG

SA commerciales, industrielles ou bancaires

²⁾ Aktiengesellschaften haben die Wahl zwischen

A = Besteuerung nach den für die natürlichen Personen geltenden Bestimmungen,

B = Besteuerung nach den für die juristischen Personen geltenden Bestimmungen

Les sociétés anonymes ont le choix entre

A = l'imposition selon les dispositions applicables aux personnes physiques,

B = l'imposition selon les dispositions applicables aux personnes morales

Holdingsgesellschaften / Sociétés holding

Reingewinn; Kapital und Reserven 2 Mio. Fr. / Bénéfice net; capital et réserves 2 mio de fr.

Annahmen

Steuerobjekt: Reine Holding-Aktiengesellschaft mit ausschliesslicher Beteiligung an anderen Gesellschaften,

Steuerobjekt 1 000 000 Fr Kapital, 500 000 Fr offene Reserven und 500 000 Fr stille Reserven kombiniert mit verschiedenen Rendite-typen

Hypothèses

Sujet fiscal société anonyme holding ayant exclusivement des participations à d'autres sociétés;

Objet fiscal 1 000 000 fr de capital, 500 000 fr de réserves apparentes et 500 000 fr de réserves latentes, combinées avec différents types de rendement

26 Kantonshauptorte Chefs-lieux des cantons	Reingewinn ¹⁾ / Bénéfice net ¹⁾								
	0 Fr.			80 000 Fr			160 000 Fr.		
	Steuerbeträge in Franken / Montants d'impôt en francs								
	Kanton und Gemeinde	Bund	Total	Canton et commune	Confédération	Total	Kanton und Gemeinde	Bund	Total
Zürich	1 589	1 650	3 239	1 589	1 650	3 239	1 589	1 650	3 239
Bern	1 875	1 650	3 525	1 875	1 650	3 525	1 875	1 650	3 525
Luzern	1 000	1 650	2 650	1 000	1 650	2 650	1 000	1 650	2 650
Altdorf	750	1 650	2 400	750	1 650	2 400	750	1 650	2 400
Schwyz	1 800	1 650	3 450	1 800	1 650	3 450	1 800	1 650	3 450
Sarnen	1 000	1 650	2 650	1 000	1 650	2 650	1 000	1 650	2 650
Stans	750	1 650	2 400	750	1 650	2 400	750	1 650	2 400
Glarus	1 500	1 650	3 150	1 500	1 650	3 150	1 500	1 650	3 150
Zug	1 000	1 650	2 650	1 000	1 650	2 650	1 000	1 650	2 650
Fribourg	2 400	1 650	4 050	2 400	1 650	4 050	2 400	1 650	4 050
Solothurn	1 500	1 650	3 150	1 500	1 650	3 150	1 500	1 650	3 150
Basel	2 000	1 650	3 650	2 000	1 650	3 650	2 000	1 650	3 650
Liestal	1 583	1 650	3 233	1 583	1 650	3 233	1 583	1 650	3 233
Schaffhausen	2 380	1 650	4 030	2 380	1 650	4 030	2 380	1 650	4 030
Herisau	1 000	1 650	2 650	1 617	1 650	3 267	2 353	1 650	4 003
Appenzell	750	1 650	2 400	750	1 650	2 400	750	1 650	2 400
St. Gallen	1 998	1 650	3 648	1 998	1 650	3 648	1 998	1 650	3 648
Chur	1 500	1 650	3 150	1 500	1 650	3 150	1 500	1 650	3 150
Aarau	1 200	1 650	2 850	1 200	1 650	2 850	1 200	1 650	2 850
Frauenfeld	1 185	1 650	2 835	1 185	1 650	2 835	1 185	1 650	2 835
Bellinzona	1 000	1 650	2 650	1 000	1 650	2 650	1 000	1 650	2 650
Lausanne	7 170	1 650	8 820	7 170	1 650	8 820	7 170	1 650	8 820
Sion	14 210	1 650	15 860	14 210	1 650	15 860	14 210	1 650	15 860
Neuchâtel	1 688	1 650	3 338	2 541	1 650	4 191	3 431	1 650	5 081
Genève 2)	7 858	1 650	9 508	7 858	1 650	9 508	7 858	1 650	9 508
Delémont	1 026	1 650	2 676	1 026	1 650	2 676	1 026	1 650	2 676

¹⁾ Reingewinn vor Abzug der im Geschäftsjahr bezahlten Steuern.
Bénéfice net avant déduction des impôts payés pendant l'exercice.

²⁾ Ohne Gewerbesteuer.
Sans la taxe professionnelle fixe.

Domizilgesellschaften / Sociétés de domicile

Reingewinn; Kapital und Reserven 2 Mio. Fr. / Bénéfice net; capital et réserves 2 mio de fr.

Annahmen

Steuersubjekt: Ausländisch beherrschte Gesellschaft, die nur ihren formellen Sitz im Kanton hat, ohne hier jedoch eine Geschäftstätigkeit auszuüben;

Steuerobjekt: 1 000 000 Fr Kapital, 500 000 Fr offene Reserven und 500 000 Fr stille Reserven kombiniert mit verschiedenen Renditetypen.

Hypothesen:

Sujet fiscal: société dominee de l'étranger n'ayant qu'un domicile formel dans le canton sans cependant y exercer une activité commerciale;

Objet fiscal: 1 000 000 fr. de capital, 500 000 fr de réserves apparentes et 500 000 fr. de réserves latentes, combinés avec différents types de rendement.

27 Kantonshauptorte Chefs-lieux des cantons	Reingewinn ¹⁾ / Bénéfice net ¹⁾								
	0 Fr.			80 000 Fr.			160 000 Fr.		
	Steuerbeträge in Franken / Montants d'impôt en francs								
	Kanton und Gemeinde	Bund ²⁾	Total	Kanton et commune	Confédération ²⁾	Total	Kanton und Gemeinde	Bund ²⁾	Total
Zurich 2)	7 946	1 650	9 596	8 677	4 089	12 766	9 408	9 026	18 434
Bern 3) 4)	1 875	1 650	3 525	2 864	4 293	7 157	4 298	9 367	13 665
Luzern	1 200	1 650	2 850	1 200	4 351	5 551	1 200	9 578	10 778
Altdorf	750	1 650	2 400	750	4 369	5 119	750	9 607	10 357
Schwyz	1 000	1 650	2 650	1 000	4 358	5 358	1 000	9 592	10 592
Sarnen	1 000	1 650	2 650	1 000	4 358	5 358	1 000	9 592	10 592
Stans	1 600	1 650	3 250	1 600	4 340	5 940	1 600	9 549	11 149
Glarus	750	1 650	2 400	750	4 369	5 119	750	9 607	10 357
Zug	1 000	1 650	2 650	1 000	4 358	5 358	1 000	9 592	10 592
Fribourg	2 400	1 650	4 050	2 400	4 311	6 711	2 400	9 498	11 898
Solothurn	1 500	1 650	3 150	1 500	4 343	5 843	1 500	9 556	11 056
Basel	3 000	1 650	4 650	3 000	4 289	7 289	3 000	9 455	12 455
Liestal	3 165	1 650	4 815	3 165	4 285	7 450	3 165	9 447	12 612
Schaffhausen	2 380	1 650	4 030	2 380	4 311	6 691	2 380	9 498	11 878
Herisau	750	1 650	2 400	750	4 369	5 119	750	9 607	10 357
Appenzell	750	1 650	2 400	750	4 369	5 119	750	9 607	10 357
St. Gallen	1 998	1 650	3 648	1 998	4 325	6 323	1 998	9 527	11 525
Chur	750	1 650	2 400	750	4 369	5 119	750	9 607	10 357
Aarau 2)	11 280	1 650	12 930	20 245	3 686	23 931	32 971	7 429	40 400
Frauenfeld	1 185	1 650	2 835	1 185	4 354	5 539	1 185	9 578	10 763
Bellinzona	1 000	1 650	2 650	1 000	4 358	5 358	1 000	9 592	10 592
Lausanne 2) 3)	9 560	1 650	11 210	11 090	4 006	15 096	15 067	8 641	23 708
Sion	14 210	1 650	15 860	14 210	3 897	18 107	14 210	8 699	22 909
Neuchâtel 5)	1 688	1 650	3 338	2 512	4 307	6 819	3 344	9 433	12 777
Genève	7 858	1 650	9 508	7 858	4 118	11 976	7 858	9 128	16 986
Delémont 3) 4)	10 782	1 650	12 432	11 804	3 980	15 784	13 307	8 758	22 065

¹⁾ Reingewinn vor Abzug der im Geschäftsjahr bezahlten Steuern.

Bénéfice net avant déduction des impôts payés pendant l'exercice.

²⁾ Besteuerung wie Aktiengesellschaften.

Imposition comme pour les sociétés anonymes

³⁾ Für die Berechnung des Reingewinns ist die Tatsache des Sitzes im Kanton und dessen Bedeutung im Rahmen der Geschäftstätigkeit des Gesamtunternehmens zu berücksichtigen.

Pour le calcul du bénéfice net, il y a lieu de tenir compte du siège effectif dans le canton et du rôle joué par ce siège par rapport à l'ensemble de l'entreprise

⁴⁾ Kapitalsteuer wie AG. Reingewinnsteuer nach Tarif der Einkommenssteuer der natürlichen Personen.

Impôt sur le capital comme pour les SA. Impôt sur le bénéfice net selon barème de l'impôt sur le revenu des personnes physiques.

⁵⁾ Proportionale Steuer vom Reingewinn. In der Bemessungsperiode bezahlte Steuern können abgezogen werden.

Impôt proportionnel sur le bénéfice net. Les impôts payés pendant la période de calcul peuvent être déduits.

B) Kantonale Belastungs- und Indexziffern der Aktiengesellschaften

(Seiten 72 bis 74)

Die Richtlinien für die Berechnung der Indexziffern sind wie folgt festgelegt worden:

Indexgemeinden

Alle Gemeinden mit einem Ertrag aus der direkten Bundessteuer der juristischen Personen von 200'000 Fr. und mehr, mindestens aber 5 Gemeinden pro Kanton.

Ergänzung durch die Gemeinden mit nächstkleinerem Steuerertrag, bis mindestens 80% des Ertrages der juristischen Personen pro Kanton erfasst sind.

Grundlagen für die Indexberechnung

Belastung des Reingewinns für eine AG mit einem steuerbaren Kapital und Reserven von 2 Mio. Fr. kombiniert mit verschiedenen Renditetypen.

Belastung des steuerbaren Kapitals mit Reserven für eine AG.

Kantonsziffern

Gewogenes Mittel aus den Belastungen in den Indexgemeinden pro Kanton und Steuerobjekt.

Jede Gemeinde erhält als Gewicht den entsprechenden, korrigierten Ertrag gemäss neuster Statistik über die direkte Bundessteuer.

Schweizerisches Mittel

Gewogenes Mittel der Kantonsziffern pro Steuerobjekt.

Reingewinn: Jeder Kanton erhält als Gewicht pro Renditetype den entsprechenden Reingewinn der Aktiengesellschaften und Genossenschaften zusammen gemäss neuster Statistik über die direkte Bundessteuer (typenspezifische Kantonsgewichte).

Kapital: Jeder Kanton erhält als Gewicht pro Kapitaltyp das entsprechende steuerbare Kapital der Aktiengesellschaften und Genossenschaften zusammen gemäss neuster Statistik über die direkte Bundessteuer (typenspezifische Kantonsgewichte).

Einzelindizes

Indizierte Kantonsziffern pro Steuerobjekt (Schweiz = 100).

Index

Zusammenzug der Einzelindizes pro Kanton.

Reingewinn: Jeder Renditetype erhält als Gewicht pro Kanton den entsprechenden Reingewinn der Aktiengesellschaften und Genossenschaften zusammen gemäss neuster Statistik über die direkte Bundessteuer (kantonspezifische Typengewichte).

Kapital: Jeder Kapitaltyp erhält als Gewicht pro Kanton das entsprechende steuerbare Kapital der Aktiengesellschaften und Genossenschaften zusammen gemäss neuster Statistik über die direkte Bundessteuer (kantonspezifische Typengewichte).

Totalindex der Reingewinn- und Kapitalbelastung

Zusammenzug des Indexes der Reingewinnbelastung und des Indexes der Kapitalbelastung pro Kanton.

Der Index der Reingewinnbelastung und der Index der Kapitalbelastung erhalten als Gewicht pro Kanton die entsprechenden Einnahmen der Kantone und Gemeinden aus Gewinn- und Kapitalsteuern gemäss Finanzstatistik¹⁾ im Durchschnitt der letzten 4 Jahre (kantonspezifische Zusammenzugsgewichte).

B) Nombres cantonaux indiquant la charge et indices relatifs aux sociétés anonymes

(pages 72 à 74)

Les règles pour le calcul des indices ont été fixées comme il suit:

Communes choisies pour le calcul de l'indice

Toutes les communes dont le produit de l'impôt fédéral direct des personnes morales s'élève à 200'000 de fr. ou plus, mais au moins 5 communes par canton.

On ajoute à ces communes les communes les plus voisines s'agissant du produit de l'impôt jusqu'à ce que celui-ci atteigne au moins 80% des recettes afférentes aux personnes morales, pour chaque canton.

Bases de calcul des indices

Charge afférente au bénéfice net pour une SA avec 2 mio de fr. de capital et réserves imposables, combinés avec différents types de rendement.

Charge du capital et réserves imposables d'une SA.

Nombres cantonaux

Moyenne pondérée des charges des communes choisies, par canton et objet fiscal.

La pondération s'effectue pour chaque commune à l'aide du coefficient de pondération correspondant et rectifié compte tenu de la dernière statistique de l'impôt fédéral direct.

Moyenne suisse

Moyenne pondérée des nombres cantonaux par objet fiscal.

Bénéfice net: on attribue à chaque canton comme coefficient de pondération, pour chaque type de rendement, le bénéfice net total correspondant des sociétés anonymes et des sociétés coopératives, selon la dernière statistique de l'impôt fédéral direct (coefficients de pondération propres à chaque canton, par type).

Capital: on attribue à chaque canton comme coefficient de pondération, pour chaque type de capital, le capital imposable total correspondant des sociétés anonymes et des sociétés coopératives, selon la dernière statistique de l'impôt fédéral direct (coefficients de pondération propres à chaque canton, par type).

Indices particuliers

Nombres cantonaux indexés pour chaque objet fiscal (moyenne suisse = 100).

Indice

Concentration des indices particuliers par canton.

Bénéfice net: on attribue à chaque type de rendement comme coefficient de pondération, par canton, le bénéfice net total correspondant des sociétés anonymes et des sociétés coopératives selon la dernière statistique de l'impôt fédéral direct (coefficients de pondération propres à chaque type, par canton).

Capital: on attribue à chaque type de capital comme coefficient de pondération, par canton, le capital imposable total correspondant des sociétés anonymes et des sociétés coopératives selon la dernière statistique de l'impôt fédéral direct (coefficients de pondération propres à chaque type, par canton).

Indice total de la charge grevant le bénéfice net et le capital

Concentration de l'indice de la charge grevant le bénéfice net et de l'indice de la charge grevant le capital, par canton.

On attribue à l'indice de la charge grevant le bénéfice net et à l'indice de la charge grevant le capital, comme coefficient de pondération, par canton, la moyenne des recettes des 4 dernières années de chaque canton et de ses communes au titre des impôts sur le bénéfice net et sur le capital, selon la statistique financière¹⁾ (concentration à l'aide des coefficients de pondération propres à chaque canton).

1) Vgl. Fussnote 1 auf Seite 45.

1) Voir remarque 1 à la page 45.

Aktiengesellschaften¹⁾ mit 2 Mio. Fr. Kapital und Reserven Sociétés anonymes¹⁾ avec 2 mio de fr. de capital et réserves

Reingewinn: Belastungen in Franken und Einzelindizes
Bénéfice net: charges en francs et indices particuliers

28.1 Kantone Cantons	Rendite in Prozenten / Rendement en pour-cent										
	2	4	6	8	12	16	20	25	30	40	50
	Mittlere, gewogene Belastung durch Kantons-, Gemeinde- und Kirchensteuern in Fr										
Zürich	3 582	7 164	10 746	16 612	37 377	66 447	103 824	129 780	155 736	207 648	259 560
Bern	3 875	7 750	13 805	22 039	41 414	60 788	80 163	104 382	128 600	177 037	225 474
Luzern	4 135	9 620	15 039	20 376	34 780	57 001	82 907	104 862	125 788	168 173	210 736
Uri	4 450	8 900	13 350	19 648	36 528	54 080	67 600	84 500	101 400	135 200	169 000
Schwyz	3 151	7 504	11 806	16 741	35 082	50 614	63 268	79 106	94 944	127 126	159 350
Obwalden	3 267	6 533	14 700	22 867	39 200	55 534	71 867	92 284	112 700	153 534	194 367
Nidwalden	4 657	11 865	19 072	26 169	39 919	53 225	66 532	83 165	99 797	133 063	166 329
Glarus	2 049	6 090	10 736	17 886	33 639	52 887	72 171	92 067	110 827	148 813	186 954
Zug	2 873	5 745	8 618	13 132	29 547	45 963	57 453	71 817	86 180	114 906	143 633
Fribourg	1 872	4 882	7 850	13 258	28 700	47 999	70 761	91 210	109 624	146 957	184 392
Solothurn	3 365	7 032	13 139	22 557	48 867	76 753	96 954	121 375	145 651	194 201	242 751
Basel-Stadt	2 286	6 780	12 096	18 453	33 033	49 854	69 231	96 282	115 695	155 007	194 481
Basel-Landschaft	2 187	6 277	10 343	14 315	26 752	42 390	60 658	86 695	115 952	163 946	205 902
Schaffhausen	3 706	9 254	16 473	25 116	43 482	61 426	79 370	101 785	124 199	169 545	215 119
Appenzell A.Rh.	4 950	12 271	19 296	26 914	40 904	54 538	68 173	85 216	102 259	136 346	170 432
Appenzell I.Rh.	4 484	10 631	17 467	25 118	40 566	58 502	78 067	99 917	119 893	160 101	200 356
St. Gallen	2 851	7 406	11 921	18 182	30 569	46 893	63 766	84 865	105 964	148 701	191 588
Graubünden	4 534	13 211	23 498	32 540	52 170	71 054	90 632	115 823	141 280	194 564	254 050
Aargau	3 612	8 965	14 254	21 691	38 593	55 115	71 608	92 239	112 871	154 636	196 619
Thurgau	3 220	6 440	9 660	14 426	32 459	57 704	90 163	112 704	135 244	180 326	225 407
Ticino	3 586	7 172	13 269	21 876	43 393	69 214	95 034	127 310	159 586	215 172	268 965
Vaud	2 371	5 633	9 453	16 492	34 615	56 854	82 388	104 972	125 965	168 463	211 160
Valais	3 208	6 415	11 627	18 844	35 684	59 740	83 796	113 867	143 937	204 078	264 219
Neuchâtel	1 176	7 018	16 381	28 121	54 783	76 977	96 520	120 912	145 304	194 560	244 140
Genève	2 450	5 785	9 064	14 562	30 788	50 919	74 489	108 016	143 797	192 165	240 851
Jura	3 442	6 885	15 490	27 538	51 634	68 845	86 056	107 570	129 084	172 112	215 140
Schweiz / Suisse	3 067	7 120	11 981	17 691	35 757	58 188	78 257	109 363	130 795	169 413	201 963
28.2	Einzelindizes										
Zürich	116,8	100,6	89,7	93,9	104,5	114,2	132,7	118,7	119,1	122,6	128,5
Bern	126,3	108,8	115,2	124,6	115,8	114,2	102,4	95,4	98,3	104,5	111,6
Luzern	134,8	135,1	125,5	115,2	97,3	98,0	105,9	95,9	96,2	99,3	104,3
Uri	145,1	125,0	111,4	111,1	102,2	92,9	86,4	77,3	77,5	79,8	83,7
Schwyz	102,7	105,4	98,5	94,6	98,1	87,0	80,8	72,3	72,6	75,0	78,9
Obwalden	106,5	91,8	122,7	129,3	109,6	95,4	91,8	84,4	86,2	90,6	96,2
Nidwalden	151,8	166,6	159,2	147,9	111,6	91,5	85,0	76,0	76,3	78,5	82,4
Glarus	66,8	85,5	89,6	101,1	94,1	90,9	92,2	84,2	84,7	87,8	92,6
Zug	93,7	80,7	71,9	74,2	82,6	79,0	73,4	65,7	65,9	67,8	71,1
Fribourg	61,0	68,6	65,5	74,9	80,3	82,5	90,4	83,4	83,8	86,7	91,3
Solothurn	109,7	98,8	109,7	127,5	136,7	131,9	123,9	111,0	111,4	114,6	120,2
Basel-Stadt	74,5	95,2	101,0	104,3	92,4	85,7	88,5	88,0	88,5	91,5	96,3
Basel-Landschaft	71,3	88,2	86,3	80,9	74,8	72,9	77,5	79,3	88,7	96,8	102,0
Schaffhausen	120,8	130,0	137,5	142,0	121,6	105,6	101,4	93,1	95,0	100,1	106,5
Appenzell A.Rh.	161,4	172,3	161,1	152,1	114,4	93,7	87,1	77,9	78,2	80,5	84,4
Appenzell I.Rh.	146,2	149,3	145,8	142,0	113,4	100,5	99,8	91,4	91,7	94,5	99,2
St. Gallen	93,0	104,0	99,5	102,8	85,5	80,6	81,5	77,6	81,0	87,8	94,9
Graubünden	147,8	185,5	196,1	183,9	145,9	122,1	115,8	105,9	108,0	114,8	125,8
Aargau	117,8	125,9	119,0	122,6	107,9	94,7	91,5	84,3	86,3	91,3	97,4
Thurgau	105,0	90,4	80,6	81,5	90,8	99,2	115,2	103,1	103,4	106,4	111,6
Ticino	116,9	100,7	110,8	123,7	121,4	118,9	121,4	116,4	122,0	127,0	133,2
Vaud	77,3	79,1	78,9	93,2	96,8	97,7	105,3	96,0	96,3	99,4	104,6
Valais	104,6	90,1	97,0	106,5	99,8	102,7	107,1	104,1	110,0	120,5	130,8
Neuchâtel	38,3	98,6	136,7	159,0	153,2	132,3	123,3	110,6	111,1	114,8	120,9
Genève	79,9	81,3	75,7	82,3	86,1	87,5	95,2	98,8	109,9	113,4	119,3
Jura	112,2	96,7	129,3	155,7	144,4	118,3	110,0	98,4	98,7	101,6	106,5
Schweiz / Suisse	100,0	100,0	100,0	100,0	100,0	100,0	100,0	100,0	100,0	100,0	100,0

¹⁾ Handels-, Industrie-, Bank-AG, ohne Beteiligungen.

Aktiengesellschaften¹⁾ / Sociétés anonymes¹⁾

Kapital: Belastungen in Franken und Einzelindizes

Capital: charges en francs et indices particuliers

29 1 Kantone Cantons	Kapital und Reserven in 1000 Fr / Capital et reserves en 1000 fr						
	100	500	1 000	5 000	10 000	50 000	100 000
	Charge moyenne pondérée due aux impôts cantonaux, communaux et paroissiaux en fr						
Zurich	389	1 947	3 393	19 467	38 934	194 670	389 340
Bern	315	2 228	5 255	32 380	66 286	337 533	676 592
Luzern	412	2 059	4 118	20 591	41 181	205 905	411 810
Uri	690	3 450	6 900	34 500	69 000	345 000	690 000
Schwyz	469	2 343	4 687	23 433	46 865	234 325	468 650
Obwalden	408	2 042	4 083	20 417	40 834	204 168	408 335
Nidwalden	300	1 109	2 218	13 306	27 167	138 053	276 661
Glarus	906	4 528	9 057	45 283	90 566	452 830	905 660
Zug	308	1 539	3 078	15 389	30 779	153 893	307 785
Fribourg	676	3 378	6 756	33 779	67 558	337 788	675 576
Solothurn	542	2 708	5 415	27 077	54 154	270 770	541 540
Basel-Stadt	1 000	4 000	7 000	31 000	61 000	301 000	601 000
Basel-Landschaft	851	4 256	8 512	42 560	85 120	425 602	851 203
Schaffhausen	347	1 735	3 470	17 352	34 704	173 520	347 040
Appenzell A.Rh.	519	2 594	5 187	25 935	51 871	259 354	518 707
Appenzell I. Rh.	432	2 442	4 955	25 059	50 189	251 229	502 529
St. Gallen	666	3 330	6 660	33 300	66 600	333 000	666 000
Graubünden	333	2 322	7 107	44 063	95 572	576 872	1 217 312
Aargau	564	2 820	5 640	28 200	56 400	282 000	564 000
Thurgau	483	2 415	5 635	31 396	63 597	321 205	643 215
Ticino	538	2 690	5 379	26 897	53 793	268 965	537 930
Vaud	459	2 297	4 594	22 971	45 942	229 710	459 420
Valais	702	3 508	7 016	35 082	70 165	350 823	701 645
Neuchâtel	672	3 392	6 784	33 918	67 836	339 180	678 360
Genève	449	2 245	4 491	22 454	44 908	224 540	449 080
Jura	418	2 614	6 274	31 371	62 742	313 710	627 420
Schweiz / Suisse	499	2 545	5 252	26 803	53 565	260 858	507 641
29 2	Indices particuliers						
Zurich	78,0	76,5	74,1	72,6	72,7	74,6	76,7
Bern	63,1	87,5	100,1	120,8	123,7	129,4	133,3
Luzern	82,6	80,9	78,4	76,8	76,9	78,9	81,1
Uri	138,3	135,6	131,4	128,7	128,8	132,3	135,9
Schwyz	94,0	92,1	89,2	87,4	87,5	89,8	92,3
Obwalden	81,8	80,2	77,7	76,2	76,2	78,3	80,4
Nidwalden	60,1	43,6	42,2	49,6	50,7	52,9	54,5
Glarus	181,6	177,9	172,4	168,9	169,1	173,6	178,4
Zug	61,7	60,5	58,6	57,4	57,5	59,0	60,6
Fribourg	135,5	132,7	128,6	126,0	126,1	129,5	133,1
Solothurn	108,6	106,4	103,1	101,0	101,1	103,8	106,7
Basel-Stadt	200,4	157,2	133,3	115,7	113,9	115,4	118,4
Basel-Landschaft	170,5	167,2	162,1	158,8	158,9	163,2	167,7
Schaffhausen	69,5	68,2	66,1	64,7	64,8	66,5	68,4
Appenzell A.Rh.	104,0	101,9	98,8	96,8	96,8	99,4	102,2
Appenzell I. Rh.	86,6	96,0	94,3	93,5	93,7	96,3	99,0
St. Gallen	133,5	130,8	126,8	124,2	124,3	127,7	131,2
Graubünden	66,7	91,2	135,3	164,4	178,4	221,1	239,8
Aargau	113,0	110,8	107,4	105,2	105,3	108,1	111,1
Thurgau	96,8	94,9	107,3	117,1	118,7	123,1	126,7
Ticino	107,8	105,7	102,4	100,4	100,4	103,1	106,0
Vaud	92,0	90,3	87,5	85,7	85,8	88,1	90,5
Valais	140,7	137,8	133,6	130,9	131,0	134,5	138,2
Neuchâtel	134,7	133,3	129,2	126,5	126,6	130,0	133,6
Genève	90,0	88,2	85,5	83,8	83,8	86,1	88,5
Jura	83,8	102,7	119,5	117,0	117,1	120,3	123,6
Schweiz / Suisse	100,0	100,0	100,0	100,0	100,0	100,0	100,0

¹⁾ SA commerciales, industrielles et bancaires, sans participations

Aktiengesellschaften ¹⁾ Sociétés anonymes ¹⁾

Totalindex der Reingewinn- und Kapitalbelastung
Indice total de la charge grevant le bénéfice net et le capital

30 Kantone Cantons	Index der Reingewinn- belastung Indice de la charge grevant le bénéfice net	Index der Kapital- belastung Indice de la charge grevant le capital	Totalindex der Reingewinn- und Kapitalbelastung Indice total de la charge grevant le bénéfice net et le capital
Zürich	108,0	75,6	102,5
Bern	112,5	120,4	114,5
Luzern	107,6	79,3	101,1
Uri	99,6	133,9	112,7
Schwyz	83,7	90,2	85,7
Obwalden	103,6	77,6	93,7
Nidwalden	102,9	52,1	90,4
Glarus	90,6	174,4	122,6
Zug	72,6	59,4	69,6
Fribourg	85,0	130,2	102,0
Solothurn	121,8	104,9	118,1
Basel-Stadt	96,9	119,7	104,6
Basel-Landschaft	83,6	162,9	114,2
Schaffhausen	111,4	67,3	104,0
Appenzell A.Rh.	98,8	99,7	98,9
Appenzell I.Rh.	108,5	96,2	106,1
St. Gallen	90,4	127,5	98,6
Graubünden	143,8	175,4	157,8
Aargau	108,8	109,0	108,9
Thurgau	96,6	113,1	101,5
Ticino	121,6	104,3	117,5
Vaud	96,5	89,5	94,4
Valais	102,8	136,3	116,9
Neuchâtel	139,2	131,4	137,0
Genève	94,9	87,3	93,2
Jura	110,9	113,5	111,6
Schweiz / Suisse	100,0	100,0	100,0

¹⁾ Handels-, Industrie-, Bank-AG, ohne Beteiligungen
SA commerciales, industrielles et bancaires, sans participations

III

Andere Steuern

Autres impôts

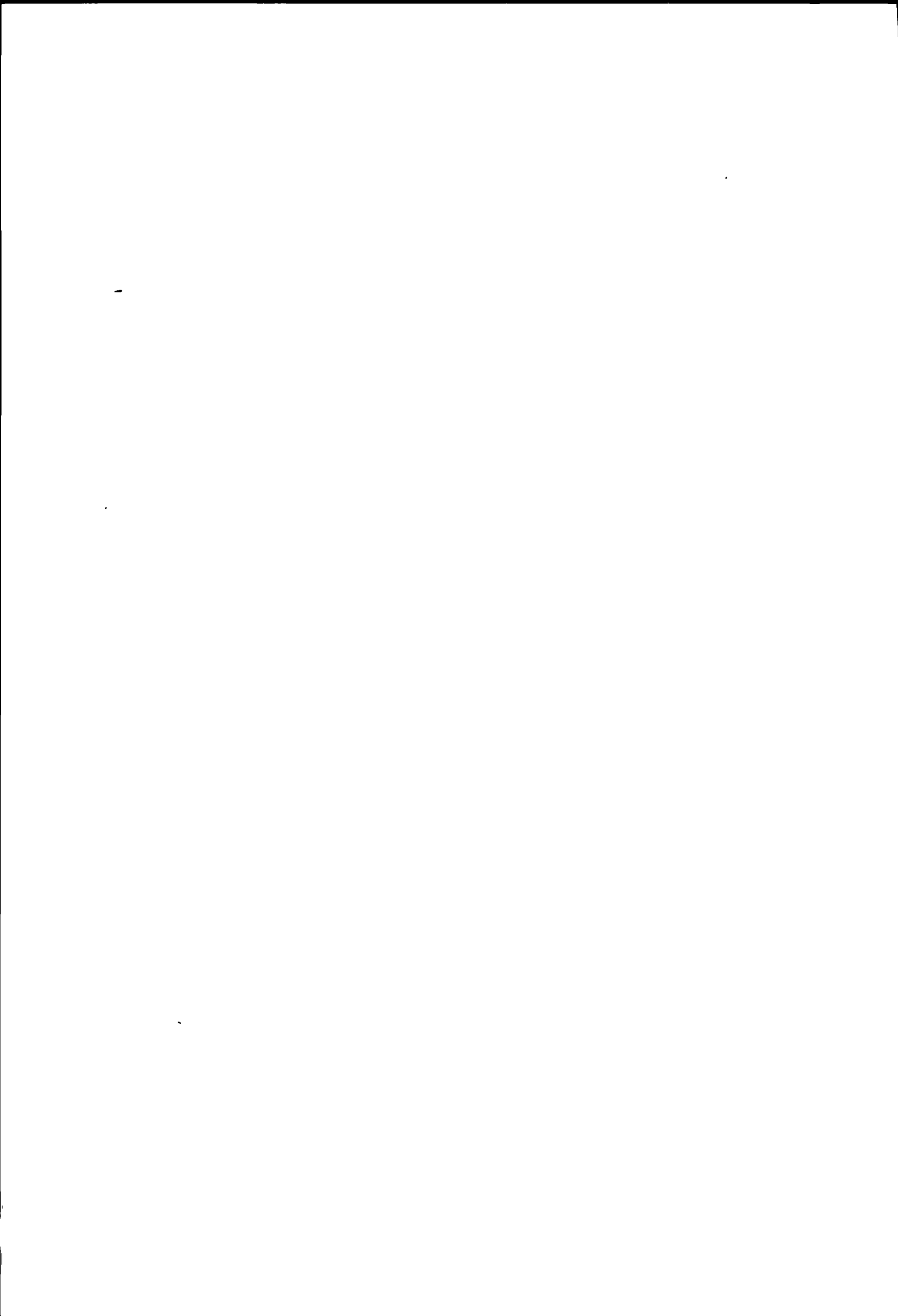

A) Liegenschaftssteuern

Natürliche oder juristische Personen, die über Grundeigentum verfügen, haben in einigen Kantonen neben Einkommens- und Vermögenssteuern, bzw. Reingewinn- und Kapitalsteuern, Liegenschaftssteuern zu bezahlen. Diese Sondersteuer auf dem Grundeigentum ohne Schuldenabzug ist in allen Kantonen proportional.

Ordentliche Liegenschaftssteuern werden in 15 Kantonen erhoben.

1. Als obligatorische Kantonssteuer in den Kantonen Freiburg, Thurgau, Tessin, Waadt, Wallis, Neuenburg und Genf;
2. Als obligatorische Gemeindesteuer in den Kantonen Bern, Luzern, St. Gallen, Tessin, Wallis und Jura;
3. Als fakultative Gemeindesteuer in den Kantonen Freiburg, Basel-Stadt, Basel-Landschaft, Appenzell I.Rh., Graubünden, Waadt und Neuenburg.

A) Impôts immobiliers

Les personnes physiques ou morales ayant une propriété foncière doivent payer, dans quelques cantons, outre les impôts sur le revenu et sur la fortune, resp. sur le bénéfice net et sur le capital, des impôts immobiliers. Cet impôt spécial sur la propriété foncière sans défalcation des dettes est proportionnel dans tous les cantons.

Des impôts immobiliers ordinaires sont prélevés dans 15 cantons.

1. Impôt cantonal obligatoire: dans les cantons de Fribourg, Thurgovie, Tessin, Vaud, Valais, Neuchâtel et Genève;
2. Impôt communal obligatoire: dans les cantons de Berne, Lucerne, Saint-Gall, Tessin, Valais et Jura;
3. Impôt communal facultatif: dans les cantons de Fribourg, Bâle-Ville, Bâle-Campagne, Appenzell Rh.-Int., Grisons, Vaud et Neuchâtel.

Liegenschaftssteuern¹⁾

Impôts immobiliers¹⁾

31 Kantons- hauptorte	Liegenschafts- steuer für je 100 000 Fr. Grundeigentum		Bewertungsgrundlage	31 Chefs-lieux des cantons	Impôt immo- bilier par 100 000 fr de propriété foncière		Base d'estimation
	Natur- liche Person	Juris- tische Person			Per- sonne phy- sique	Per- sonne morale	
	Fr	Fr.			fr	fr	
Zürich	-	-	-	Schaffhausen..	-	-	-
Bern	120	120	Amtlicher Wert	Herisau	-	-	-
Luzern	50	50	Katasterwert	Appenzell	40	40	Amtlicher Wert
Altdorf ...	-	-	-	St. Gallen ...	100	100	Steuerwert
Schwyz	-	-	-	Chur	50	50	Verkehrswert
Sarnen	-	-	-	Aarau	-	-	-
Stans	-	-	-	Frauenfeld ...	50	50	Amtliche Steuerschätzung
Glarus	-	-	-	Bellinzona ...	100	300	Valeur cadastrale
Zug	-	-	-	Lausanne	125	275 ²⁾	Estimation fiscale
Fribourg ..	240	390 ²⁾	Valeur fiscale	Sion	100	225	Valeur fiscale
Solothurn .	-	-	-	Neuchâtel	-	200 ²⁾	Valeur cadastrale
Basel	-	-	-	Genève	100	200 ²⁾	Valeur officielle fiscale
Liestal ...	-	200 ³⁾	Amtlicher Steuerwert	Delémont	138	138	Valeur officielle

1) Ohne Minimalsteuern auf dem Grundeigentum, die in einigen Kantonen von den juristischen oder natürlichen Personen erhoben werden (vgl. Aktiengesellschaften, Seite 63)

Sans les impôts minimums perçus, dans quelques cantons, sur la propriété foncière des personnes morales ou des personnes physiques (voir sociétés anonymes, page 63)

2) Steuererleichterungen werden gewährt für Liegenschaften, die dem eigenen Geschäftsbetrieb dienen.

Des allègements fiscaux sont accordés pour les immeubles servant à une exploitation appartenant au contribuable.

3) Eine Liegenschaftssteuer wird nur erhoben von juristischen Personen, die gem § 16 StG von der Staats- und Gemeindesteuer befreit sind.

Un impôt immobilier n'est prélevé qu'auprès des personnes morales qui sont exemptées, selon § 16 LF, de l'impôt cantonal et communal.

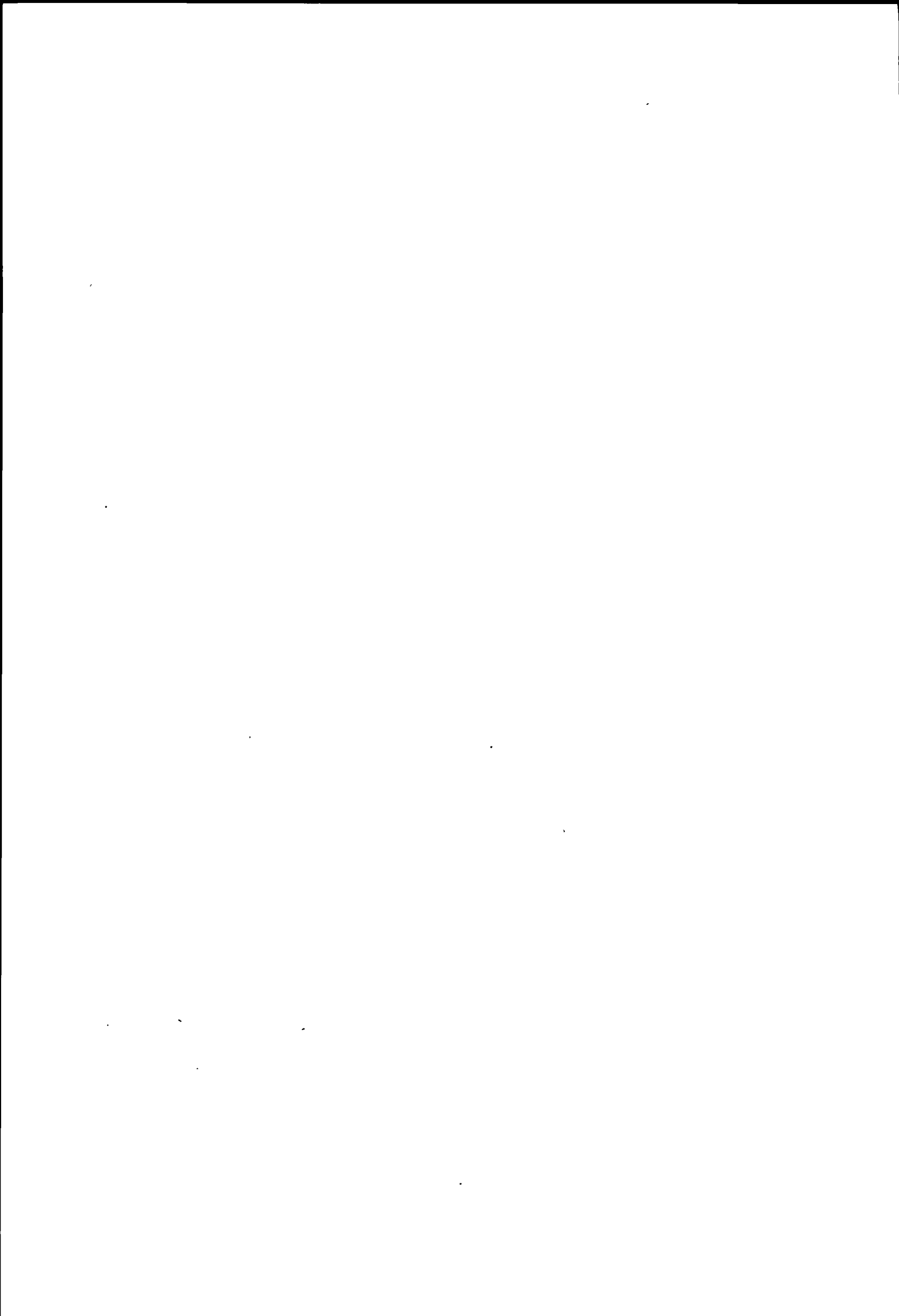

B) Liegenschaftsgewinnsteuern

Erläuterungen zu den Seiten 80 und 81:

Liegenschaftsgewinne

Annahmen:

Steuersubjekt: Veräusserer einer Liegenschaft (natürliche Person);

Steuerobjekt: Liegenschaftsgewinne bei verschiedener Besitzesdauer.

Die bei der Veräusserung von Liegenschaften nicht gewerbsmässig erzielten Liegenschaftsgewinne werden mit einer Ausnahme durch eine Sondersteuer erfasst. Einzig im Kanton Solothurn werden diese Gewinne zum übrigen Einkommen gerechnet.

Als Liegenschaftsgewinn wird in der Regel die Differenz zwischen Anlagekosten und Veräusserungserlös bezeichnet, wobei in den Kantonen Basel-Landschaft, Graubünden, Aargau und Wallis bei der Festsetzung des Anlagewertes die Veränderung des Geldwertes, die seit dem Erwerb der Liegenschaft eingetreten ist, berücksichtigt wird.

Ausnahmen:

Freiburg: bei einer Besitzesdauer von über 15 Jahren: Differenz zwischen dem Veräusserungserlös und dem mindestens 2 Jahre vor der Veräusserung festgesetzten Steuerwert;

Tessin: bei einer Besitzesdauer bis zu 5 Jahren: Differenz zwischen Veräusserungserlös und dem um 5% erhöhten Erwerbspreis; bei einer Besitzesdauer von über 5 Jahren: Differenz zwischen Veräusserungserlös und dem um 5% erhöhten amtlichen Wert;

Neuenburg: bei einer Besitzesdauer von über 10 Jahren: Differenz zwischen Katasterwert und dem um 20% reduzierten Veräusserungserlös.

Dieser unterschiedlichen Begriffsumschreibung ist nicht Rechnung getragen worden. Die Liegenschaftsgewinnsteuern der oben erwähnten Kantone sind deshalb nur bedingt vergleichbar.

Maximale Zuschläge und Ermässigungen bei der Liegenschaftsgewinnsteuer

32 Kantone Cantons	Maximaler Zuschlag		Maximale Ermässigung	
	bei kürzerer Besitzesdauer als ... Jahr	%	bei einer Besitzesdauer von ... Jahren	%
Zürich	1	50	20	50
Bern	1	40	35	70
Luzern	1	50	33 +	25
Uri	1	25	25	65
Schwyz	1	40	25	70
Obwalden	1	30	20 +	30
Nidwalden	1	60	30	30
Glarus	1	25	20	60
Zug	1	25	20	75
Fribourg	2*)	120	-	-
Solothurn	1*)	10	25 +	50
Basel-Stadt	-	-	-	-
Basel-Landschaft	1	100	-	-

B) Impôts sur les gains immobiliers

Explications concernant les pages 80 et 81:

Gains immobiliers

Hypothèses:

Sujet fiscal: l'aliénateur d'un immeuble (personne physique);

Objet fiscal: gains immobiliers pour diverses durées de possession.

Les gains immobiliers provenant de l'aliénation d'immeubles à titre non professionnel sont frappés d'un impôt spécial, à l'exception du canton de Soleure, où ils sont ajoutés aux autres revenus.

La différence entre le prix d'acquisition augmenté des impenses et le prix d'aliénation est généralement considérée comme gain immobilier. Cependant, lors de la détermination de la valeur d'investissement, il est tenu compte, dans les cantons de Bâle-Campagne, des Grisons, d'Argovie et du Valais, des changements de la valeur de la monnaie intervenus depuis l'acquisition de l'immeuble.

Exceptions:

Fribourg: pour une durée de possession supérieure à 15 ans: différence entre le produit de l'aliénation et la valeur fiscale fixée au moins deux ans avant l'aliénation;

Tessin: pour une durée de possession jusqu'à 5 ans: différence entre le prix d'aliénation et le prix d'acquisition augmenté de 5%; pour une durée de possession de plus de 5 ans: différence entre le prix d'aliénation et la valeur officielle d'estimation augmentée de 5%;

Neuchâtel: pour une durée de possession supérieure à 10 ans: différence entre la valeur cadastrale et le prix d'aliénation réduit de 20%.

Il n'est pas tenu compte de ces cas spéciaux. Les impôts sur les gains immobiliers des cantons susmentionnés ne sont par conséquent comparables que sous réserve.

Majorations et réductions les plus élevées de l'impôt sur les gains immobiliers

32 Kantone Cantons	Majoration la plus élevée		Réduction la plus élevée	
	pour une durée de propriété plus courte que ... année	%	pour une durée de propriété de ... années	%
Schaffhausen	1/2	50	17	60
Appenzell A.Rh. .	1/2	25	25	50
Appenzell I.Rh. .	1/12	48	20	50
St. Gallen	-	-	35	30
Graubünden	1/12	48	40 +	75
Aargau	-	-	10	100
Thurgau	1/12	36	19	60
Ticino	2*)	700	-	-
Vaud ¹⁾	-	-	20 +	33 1/3
Valais	-	-	25 +	100
Neuchâtel	-	-	9 +	90
Genève	-	-	8	68 3/4
Jura	1	40	35	70

+ Mehr als ... Jahre. / Plus de ... ans.

* Bis und mit ... Jahr. / Jusqu'à et y compris ... an

1) Die Ermässigung wird nur bei der Veräusserung von Wohnhäusern oder landwirtschaftlichen Grundstücken und Gebäuden gewährt. La réduction n'est accordée que lors de l'aliénation de maisons d'habitation ou d'immeubles et terrains agricoles.

Liegenschaftsgewinne

33 Kantonshauptorte	Besitzesdauer in Jahren											
	1/2	5	10	20	30	50	1/2	5	10	20	30	50
	Kantons-, Gemeinde- und Kirchensteuern in Fr.											
	Gewinn 10 000 Fr.						Gewinn 20 000 Fr.					
Zürich	2 550	1 615	1 360	850	850	850	6 675	4 228	3 560	2 225	2 225	2 225
Bern	2 498	1 583	1 382	980	587	426	6 280	3 937	3 388	2 289	1 382	980
Luzern	1 421	1 042	928	833	739	710	4 013	2 943	2 622	2 354	2 087	2 007
Altdorf 1)	313	238	225	150	88	88	1 406	1 069	1 013	675	394	394
Schwyz	1 176	756	630	378	252	252	3 584	2 304	1 920	1 152	768	768
Sarnen	918	636	636	565	495	495	2 857	1 978	1 978	1 758	1 539	1 539
Stans	1 376	860	860	774	602	602	3 776	2 360	2 360	2 124	1 652	1 652
Glarus	1 563	1 188	1 000	500	500	500	4 375	3 325	2 800	1 400	1 400	1 400
Zug	1 250	1 000	750	250	250	250	3 125	2 500	1 875	625	625	625
Freiburg	3 520	2 880	2 240	1 600	1 600	1 600	7 040	5 760	4 480	3 200	3 200	3 200
Solothurn 2)	3 569	2 183	1 929	1 447	1 207	1 207	8 372	4 516	3 998	2 961	2 442	2 442
Basel	500	500	500	500	500	500	1 377	1 377	1 377	1 377	1 377	1 377
Liestal	1 400	700	700	700	700	700	4 400	2 200	2 200	2 200	2 200	2 200
Schaffhausen	2 184	1 506	1 130	602	602	602	6 187	4 267	3 200	1 707	1 707	1 707
Herisau	996	830	726	519	415	415	2 856	2 380	2 083	1 488	1 190	1 190
Appenzell	2 312	1 615	1 360	850	850	850	6 052	4 228	3 560	2 225	2 225	2 225
St. Gallen	833	833	833	770	645	583	2 664	2 664	2 664	2 464	2 065	1 865
Chur	1 496	1 100	1 100	733	550	275	3 536	2 600	2 600	1 733	1 300	650
Aarau	2 400	1 475	-	-	-	-	7 200	4 425	-	-	-	-
Frauenfeld	1 820	1 344	1 064	560	560	560	4 940	3 648	2 888	1 520	1 520	1 520
Bellinzona	2 880	1 080	360	360	360	360	6 000	2 400	840	840	840	840
Lausanne	1 800	1 800	1 800	1 800	1 800	1 800	3 600	3 600	3 600	3 600	3 600	3 600
Sitten	1 200	1 200	1 200	1 200	-	-	3 200	3 200	3 200	3 200	-	-
Neuenburg	4 000	2 400	400	400	400	400	8 000	4 800	800	800	800	800
Genf	3 200	2 000	1 000	1 000	1 000	1 000	6 400	4 000	2 000	2 000	2 000	2 000
Delsberg	2 675	1 697	1 483	1 055	627	456	6 767	4 249	3 664	2 495	1 483	1 055
	Gewinn 200 000 Fr.						Gewinn 500 000 Fr.					
Zürich	112 050	70 965	59 760	37 350	37 350	37 350	292 050	184 965	155 760	97 350	97 350	97 350
Bern	109 273	69 346	60 639	43 225	26 712	18 675	297 570	189 946	167 341	122 133	78 052	56 285
Luzern	72 614	53 250	47 441	42 600	37 759	36 307	189 000	138 600	123 480	110 880	98 280	94 500
Altdorf 1)	85 313	64 838	61 425	40 950	23 888	23 888	216 563	164 588	155 925	103 950	60 638	60 638
Schwyz	77 154	49 599	41 333	24 800	16 533	16 533	203 154	130 599	108 833	65 300	43 533	43 533
Sarnen	46 943	32 499	32 499	28 888	25 277	25 277	120 419	83 367	83 367	74 104	64 841	64 841
Stans	74 176	46 360	46 360	41 724	32 452	32 452	194 176	121 360	121 360	109 224	84 952	84 952
Glarus	71 875	54 625	46 000	23 000	23 000	23 000	184 375	140 125	118 000	59 000	59 000	59 000
Zug	78 125	62 500	46 875	15 625	15 625	15 625	209 375	167 500	125 625	41 875	41 875	41 875
Freiburg	70 400	57 600	44 800	32 000	32 000	32 000	176 000	144 000	112 000	80 000	80 000	80 000
Solothurn 2)	102 613	53 438	47 380	35 264	29 206	29 206	257 978	134 319	120 076	89 786	74 641	74 641
Basel	50 350	50 350	50 350	50 350	50 350	50 350	140 890	140 890	140 890	140 890	140 890	140 890
Liestal	100 000	50 000	50 000	50 000	50 000	50 000	250 000	125 000	125 000	125 000	125 000	125 000
Schaffhausen	100 000	75 300	56 475	30 120	30 120	30 120	250 000	188 250	141 188	75 300	75 300	75 300
Herisau	73 776	61 480	53 795	38 425	30 740	30 740	199 776	166 480	145 670	104 050	83 240	83 240
Appenzell	101 592	70 965	59 760	37 350	37 350	37 350	264 792	184 965	155 760	97 350	97 350	97 350
St. Gallen	54 945	54 945	54 945	50 824	42 582	38 462	159 840	159 840	159 840	147 852	123 876	111 888
Chur	81 600	60 000	60 000	40 000	30 000	15 000	204 000	150 000	150 000	100 000	75 000	37 500
Aarau	93 600	57 525	-	-	-	-	237 600	146 025	-	-	-	-
Frauenfeld	93 990	69 408	54 948	28 920	28 920	28 920	249 990	184 608	146 148	76 920	76 920	76 920
Bellinzona	68 160	32 160	12 480	12 480	12 480	12 480	176 160	86 160	34 080	34 080	34 080	34 080
Lausanne	36 000	36 000	36 000	36 000	36 000	36 000	90 000	90 000	90 000	90 000	90 000	90 000
Sitten	80 000	80 000	80 000	80 000	-	-	200 000	200 000	200 000	200 000	-	-
Neuenburg	80 000	48 000	8 000	8 000	8 000	8 000	200 000	120 000	20 000	20 000	20 000	20 000
Genf	64 000	40 000	20 000	20 000	20 000	20 000	160 000	100 000	50 000	50 000	50 000	50 000
Delsberg	117 149	74 410	65 143	46 608	28 786	20 232	318 003	203 085	179 026	130 906	83 678	60 509

1) Annahme:

Gewinn	Anlagekosten
bis 100 000 Fr.	100 000 Fr.
200 000 Fr. bis 500 000 Fr.	200 000 Fr.
1 000 000 Fr. bis 2 000 000 Fr.	1 000 000 Fr.

2) Annahme:

Gewinn	übriges steuerbares Einkommen
bis 100 000 Fr.	50 000 Fr.
200 000 Fr. bis 2 000 000 Fr.	100 000 Fr.

Gains immobiliers

Durée de propriété en années												33
1/2	5	10	20	30	50	1/2	5	10	20	30	50	
Impôts cantonaux, communaux et paroissiaux en fr												
Gain 50 000 fr.						Gain 100 000 fr.						
22 050	13 965	11 760	7 350	7 350	7 350	52 050	32 965	27 760	17 350	17 350	17 350	Zurich
20 519	12 647	10 855	7 640	4 486	3 113	48 649	30 731	26 712	18 675	10 855	7 640	Berne
13 803	10 122	9 018	8 098	7 178	6 902	32 703	23 982	21 366	19 186	17 006	16 352	Lucerne
12 656	9 619	9 113	6 075	3 544	3 544	35 625	27 075	25 650	17 100	9 975	9 975	Altdorf 1)
14 154	9 099	7 583	4 550	3 033	3 033	35 154	22 599	18 833	11 300	7 533	7 533	Schwyz
10 205	7 065	7 065	6 280	5 495	5 495	22 451	15 543	15 543	13 816	12 089	12 089	Sarnen
14 176	8 860	8 860	7 974	6 202	6 202	34 176	21 360	21 360	19 224	14 952	14 952	Stans
15 625	11 875	10 000	5 000	5 000	5 000	34 375	26 125	22 000	11 000	11 000	11 000	Glaris
12 500	10 000	7 500	2 500	2 500	2 500	34 375	27 500	20 625	6 875	6 875	6 875	Zoug
17 600	14 400	11 200	8 000	8 000	8 000	35 200	28 800	22 400	16 000	16 000	16 000	Fribourg
23 062	11 734	10 374	7 653	6 331	6 331	48 455	24 536	21 640	15 943	13 094	13 094	Soleure 2)
7 820	7 820	7 820	7 820	7 820	7 820	21 350	21 350	21 350	21 350	21 350	21 350	Bâle
20 000	10 000	10 000	10 000	10 000	10 000	50 000	25 000	25 000	25 000	25 000	25 000	Liestal
21 109	14 558	10 919	5 823	5 823	5 823	50 000	37 650	28 238	15 060	15 060	15 060	Schaffhouse
12 576	10 480	9 170	6 550	5 240	5 240	31 776	26 480	23 170	16 550	13 240	13 240	Hërisau
19 992	13 965	11 760	7 350	7 350	7 350	47 992	32 965	27 760	17 350	17 350	17 350	Appenzell
10 057	10 057	10 057	9 302	7 794	7 040	24 143	24 143	24 143	22 332	18 710	16 900	Saint-Gall
12 920	9 500	9 500	6 333	4 750	2 375	39 440	29 000	29 000	19 333	14 500	7 250	Coire
21 600	13 275	-	-	-	-	45 600	28 025	-	-	-	-	Aarau
17 290	12 768	10 108	5 320	5 320	5 320	41 990	31 008	24 548	12 920	12 920	12 920	Frauenfeld
15 360	6 360	2 280	2 280	2 280	2 280	32 160	14 160	5 280	5 280	5 280	5 280	Bellinzona
9 000	9 000	9 000	9 000	9 000	9 000	18 000	18 000	18 000	18 000	18 000	18 000	Lausanne
14 000	14 000	14 000	14 000	-	-	40 000	40 000	40 000	40 000	-	-	Sion
20 000	12 000	2 000	2 000	2 000	2 000	40 000	24 000	4 000	4 000	4 000	4 000	Neuchâtel
16 000	10 000	5 000	5 000	5 000	5 000	32 000	20 000	10 000	10 000	10 000	10 000	Genève
22 336	13 816	11 677	8 255	4 833	3 372	52 277	33 063	28 786	20 232	11 677	8 255	Delémont
Gain 1 000 000 fr						Gain 2 000 000 Fr.						
592 050	374 965	315 760	197 350	197 350	197 350	1192 050	754 965	635 760	397 350	397 350	397 350	Zurich
614 032	393 385	348 177	257 759	167 341	122 133	1246 955	800 265	709 847	529 012	348 177	257 759	Berne
378 000	277 200	246 960	221 760	196 560	189 000	756 000	554 400	493 920	443 520	393 120	378 000	Lucerne
435 313	330 838	313 425	208 950	121 888	121 888	872 813	663 338	628 425	418 950	244 388	244 388	Altdorf 1)
413 154	265 599	221 333	132 800	88 533	88 533	833 154	535 599	446 333	267 800	178 533	178 533	Schwyz
242 879	168 147	168 147	149 464	130 781	130 781	487 799	337 707	337 707	300 184	262 661	262 661	Sarnen
394 176	246 360	246 360	221 724	172 452	172 452	794 176	496 360	496 360	446 724	347 452	347 452	Stans
371 875	282 625	238 000	119 000	119 000	119 000	746 875	567 625	478 000	239 000	239 000	239 000	Glaris
428 125	342 500	256 875	85 625	85 625	85 625	865 625	692 500	519 375	173 125	173 125	173 125	Zoug
352 000	288 000	224 000	160 000	160 000	160 000	704 000	576 000	448 000	320 000	320 000	320 000	Fribourg
510 903	262 501	234 016	177 046	148 561	148 561	1016 753	518 866	461 896	347 956	290 986	290 986	Soleure 2)
300 890	300 890	300 890	300 890	300 890	300 890	620 890	620 890	620 890	620 890	620 890	620 890	Bâle
500 000	250 000	250 000	250 000	250 000	250 000	1000 000	500 000	500 000	500 000	500 000	500 000	Liestal
500 000	376 500	282 375	150 600	150 600	150 600	1000 000	753 000	564 750	301 200	301 200	301 200	Schaffhouse
409 776	341 480	298 795	213 425	170 740	170 740	829 776	691 480	605 045	432 175	345 740	345 740	Hërisau
536 792	374 965	315 760	197 350	197 350	197 350	1080 792	754 965	635 760	397 350	397 350	397 350	Appenzell
333 000	333 000	333 000	308 025	258 075	233 100	666 000	666 000	666 000	616 050	516 150	466 200	Saint-Gall
408 000	300 000	300 000	200 000	150 000	75 000	816 000	600 000	600 000	400 000	300 000	150 000	Coire
477 600	293 525	-	-	-	-	957 600	588 525	-	-	-	-	Aarau
509 990	376 608	298 148	156 920	156 920	156 920	1029 990	760 608	602 148	316 920	316 920	316 920	Frauenfeld
356 160	176 160	70 080	70 080	70 080	70 080	716 160	356 160	142 080	142 080	142 080	142 080	Bellinzona
180 000	180 000	180 000	180 000	180 000	180 000	360 000	360 000	360 000	360 000	360 000	360 000	Lausanne
400 000	400 000	400 000	400 000	-	-	800 000	800 000	800 000	800 000	-	-	Sion
400 000	240 000	40 000	40 000	40 000	40 000	800 000	480 000	80 000	80 000	80 000	80 000	Neuchâtel
320 000	200 000	100 000	100 000	100 000	100 000	640 000	400 000	200 000	200 000	200 000	200 000	Genève
654 839	419 623	371 503	275 264	179 026	130 906	1328 510	852 697	756 458	563 981	371 503	275 264	Delémont

1) Hypothèse:

Gain	
jusqu'à	100 000 fr.
200 000 fr. jusqu'à	500 000 fr.
1 000 000 fr. jusqu'à	2 000 000 fr.

Prix d'acquisition augmenté des impenses

100 000 fr.
200 000 fr.
1 000 000 fr.

2) Hypothèse:

Gain	
jusqu'à	100 000 fr.
200 000 fr. jusqu'à	2 000 000 fr.

Autre revenu imposable

50 000 fr.
100 000 fr.

C) Erbschafts- und Schenkungssteuern**C) Impôts sur les successions et les donations****Nachlasssteuer**

Steuer auf der Hinterlassenschaft des Erblassers;
Progressive Steuersätze nach der Höhe der Hinterlassenschaft: Graubünden und Neuenburg;
Proportionale Steuer: Solothurn (Nachlassgebühr).

Annahmen:

Steuersubjekt: Erben;

Steuerobjekt: Hinterlassenschaft des Erblassers;

Impôt sur la masse successorale

Impôt sur la succession du défunt;
Taux progressifs de l'impôt selon le montant de la succession: Grisons et Neuchâtel;
Impôt proportionnel: Soleure (émolument successoral).

Hypothèses:

Sujet fiscal: héritiers;

Objet fiscal: succession du défunt;

34 Kantone Cantons	Nachlass in Franken / Masse successorale en francs													
	10 000		20 000		50 000		100 000		200 000		500 000		1 000 000	
	Nachlasssteuer / Impôt sur la masse successorale													
	Fr.	%	Fr.	%	Fr.	%	Fr.	%	Fr.	%	Fr.	%	Fr.	%
Solothurn ...	80	0,8	160	0,8	400	0,8	800	0,8	1 600	0,8	4 000	0,8	8 000	0,8
Graubünden ..	100	1,0	200	1,0	500	1,0	1 500	1,5	5 000	2,5	20 000	4,0	40 000	4,0
Neuchâtel ¹⁾ ...	200	2,0	400	2,0	1 000	2,0	2 500	2,5	7 000	3,5	27 000	5,4	60 000	6,0

1) Ein Abzug von 5000 Fr. wird dem überlebenden Ehegatten und jedem Kind gewährt. Dieser Abzug ist in den angegebenen Beträgen nicht berücksichtigt. / Une déduction de 5000 fr. est accordée au conjoint survivant et à chaque enfant. Cette déduction n'a pas été prise en considération pour les montants indiqués.

Erbanfall- und Schenkungssteuern

Erläuterungen zu den Seiten 84 bis 86:

Die Erbanfallsteuer erfasst die einzelnen Erbquoten und Vermächtnisse. Die Steuersätze sind progressiv

1. nach dem Verwandtschaftsgrad;
2. nach der Höhe des Erbanfalls;
3. nach der Höhe des Vermögens des Erben (Aargau und in vielen Gemeinden des Kantons Graubünden).

Annahmen:

Steuersubjekt: Erben verschiedener Verwandtschaftsgrade;

Steuerobjekt: Erbanfälle verschiedener Grössen.

Schenkungen unterliegen in der Regel den gleichen Besteuerungsgrundsätzen (persönliche Abzüge vom Vermögensanfall und Steuersätze) wie Erbanfälle.

Gegenüber der Erbschaftsteuer abweichende Besteuerungsgrundsätze kommen in den Kantonen Bern, Basel-Stadt, St. Gallen, Graubünden, Thurgau, Waadt, Neuenburg, Genf und Jura zur Anwendung.

Die Belastung durch die Schenkungssteuer ist demzufolge in den meisten Kantonen identisch mit der Erbschaftsteuer oder weicht nur unwesentlich davon ab. Deshalb wird auf die Darstellung der Schenkungssteuerbelastung verzichtet (vgl. jedoch die Uebersicht auf Seite 83).

Impôts sur les parts héréditaires et les donations

Explications concernant les pages 84 à 86:

L'impôt sur les parts héréditaires frappe les différentes parts héréditaires et les legs. Les taux de l'impôt sont progressifs selon

1. le degré de parenté;
2. le montant de la part héréditaire;
3. le montant de la fortune de l'héritier (Argovie et nombre de communes du canton des Grisons).

Hypothèses:

Sujet fiscal: héritiers de différents degrés de parenté;

Objet fiscal: parts héréditaires de montants différents.

En général, les donations sont soumises aux mêmes principes d'imposition (déductions personnelles sur les dévolutions de fortune et taux d'impôt) que les parts héréditaires.

Dans les cantons de Berne, Bâle-Ville, St-Gall, Grisons, Thurgovie, Vaud, Neuchâtel, Genève et Jura les principes applicables en ce qui concerne l'imposition des donations diffèrent de ceux qui régissent l'imposition des successions.

En conséquence, la charge fiscale afférente à l'impôt sur les donations est, dans la plus part des cantons, identique à celle de l'impôt sur les successions, ou ne diffère que très peu. C'est pourquoi on renonce à présenter la charge fiscale afférente à l'impôt sur les donations (voir cependant l'aperçu de la page 83).

Uebersicht

Aperçu

35 Kantone Cantons	Nachlasssteuern Impôts sur la masse successorale		Erbanfallsteuern Impôts sur les parts héritaires		Schenkungssteuern Impôts sur les donations		Steuerbar sind auch Erbanfälle an ... Les parts héréditaires au(x) ... sont également imposables		
	Kantone Cantons	Gemeinden Communes	Kantone Cantons	Gemeinden Communes	Kantone Cantons	Gemeinden Communes	Ehegatten / Conjoint		Nach- kommen Descen- dants
							ohne Kinder sans enfants	mit Kindern avec enfants	
Zürich			X		X				X
Bern			X		X		X	X	X
Luzern			X	X ¹⁾					X ²⁾
Uri			X		X				
Schwyz ³⁾									
Obwalden			X		X				
Nidwalden			X		X		X	X	X
Glarus			X		X		X	X	X
Zug			X		X				
Fribourg			X	X ⁴⁾	X	X ⁴⁾	X	X	
Solothurn	X		X				X		
Basel-Stadt			X		X		X	X	X
Basel-Landschaft			X		X				X
Schaffhausen			X		X				X
Appenzell A.Rh.			X		X		X	X	X
Appenzell I.Rh.			X		X				X
St. Gallen			X		X		X	X	X
Graubünden	X	X ⁵⁾		X ⁵⁾	X	X ⁵⁾	X	X	X
Aargau			X		X		X ⁶⁾	X ⁶⁾	X
Thurgau ⁷⁾			X		X		X	X	X
Ticino			X		X		X	X	X
Vaud			X	X ⁴⁾	X	X ⁴⁾	X	X	X
Valais			X		X				
Neuchâtel	X		X		X		X		
Genève			X		X		X	X	X
Jura			X		X		X	X	X

- 1) Nur Erbanfälle an die Nachkommen / Seules les parts héréditaires attribuées aux descendants.
2) Erbanfälle an Nachkommen können nur von den Gemeinden besteuert werden.
Les parts héréditaires attribuées aux descendants ne peuvent être imposées que par les communes.
3) Keine Erbschafts- oder Schenkungssteuer / Pas d'impôt sur les successions ou sur les donations.
4) Die Gemeinden können Zuschläge in Prozenten der Kantonssteuer erheben
Les communes peuvent prélever des centimes additionnels à l'impôt cantonal
5) Die Gemeinden können eine Nachlasssteuer, eine Erbanfall- und/oder Schenkungssteuer erheben
Les communes peuvent prélever un impôt sur la masse successorale, un impôt sur les parts héréditaires et/ou un impôt sur les donations.
6) Der Pflichtteil des überlebenden Ehegatten ist steuerfrei / La réserve légale du conjoint survivant est exempte d'impôt.
7) Schenkungen und der Teil der Erbschaft, der den gesetzlichen Erbanteil übersteigt, unterliegen einer erhöhten Steuer.
Les donations et la part de la dévolution des biens dépassant la part héréditaire légale sont soumises à des taux d'impôt plus élevés.

Erbfälle

Kinder und Ehegatten mit Kindern / Enfants et époux avec enfants

36 1 Steuerhoheit	Erbfälle an Kinder Parts héréditaires des enfants								Erbfälle an Ehegatten mit Kindern Parts héréditaires des époux avec enfants							
	20 000 Fr		50 000 Fr		100 000 Fr.		500 000 Fr		20 000 Fr		50 000 Fr		100 000 Fr		500 000 Fr	
Kantone	Erbfallsteuern															
	Fr.	%	Fr.	%	Fr.	%	Fr.	%	Fr.	%	Fr.	%	Fr.	%	Fr.	%
Zürich	-	-	500	1,0	2 500	2,5	27 900	5,6	-	-	-	-	-	-	-	-
Bern	150	0,3	500	1,0	1 125	1,1	9 500	1,9	150	0,8	500	1,0	1 125	1,1	9 500	1,9
Luzern	-	-	-	-	-	-	-	-	-	-	-	-	-	-	-	-
Uri	-	-	-	-	-	-	-	-	-	-	-	-	-	-	-	-
Schwyz	-	-	-	-	-	-	-	-	-	-	-	-	-	-	-	-
Obwalden	-	-	-	-	-	-	-	-	-	-	-	-	-	-	-	-
Nidwalden	100	0,5	250	0,5	500	0,5	2 500	0,5	100	0,5	250	0,5	500	0,5	2 500	0,5
Glarus	281	1,4	931	1,9	2 241	2,2	18 041	3,6	-	-	-	-	726	0,7	15 246	3,0
Zug	-	-	-	-	-	-	-	-	-	-	-	-	-	-	-	-
Freiburg	-	-	-	-	-	-	-	-	600	3,0	1 500	3,0	3 000	3,0	15 000	3,0
Solothurn 1)	-	-	-	-	-	-	-	-	-	-	-	-	-	-	-	-
Basel-Stadt	405	2,0	1 215	2,4	2 850	2,9	19 305	3,9	405	2,0	1 215	2,4	2 850	2,9	19 305	3,9
Basel-Landschaft	92	0,5	733	1,5	2 475	2,5	22 458	4,5	-	-	-	-	-	-	-	-
Schaffhausen	-	-	781	1,6	3 281	3,3	35 625	7,1	-	-	-	-	-	-	-	-
Appenzell A.Rh.	170	0,8	564	1,1	1 552	1,6	14 910	3,0	170	0,8	564	1,1	1 552	1,6	14 910	3,0
Appenzell I.Rh.	-	-	-	-	600	0,6	9 000	1,8	-	-	-	-	-	-	-	-
St. Gallen	79	0,4	709	1,4	2 359	2,4	25 462	5,1	-	-	-	-	1 125	1,1	23 625	4,7
Graubünden 1)	-	-	-	-	-	-	-	-	-	-	-	-	-	-	-	-
Aargau 2)	-	-	600	1,2	1 600	1,6	21 600	4,3	- 3)	-	- 3)	-	- 3)	-	- 3)	-
Thurgau 4)	50	0,2	490	1,0	1 615	1,6	14 550	2,9	50	0,2	490	1,0	1 615	1,6	14 550	2,9
Tessin	250	1,3	1 000	2,0	2 750	2,8	29 000	5,8	-	-	1 600	3,2	4 400	4,4	46 400	9,3
Vaud	-	-	536	1,1	1 845	1,8	14 295	2,9	-	-	536	1,1	1 845	1,8	14 295	2,9
Valais	-	-	-	-	-	-	-	-	-	-	-	-	-	-	-	-
Neuchâtel 1)	-	-	-	-	-	-	-	-	-	-	-	-	-	-	-	-
Genève	400	2,0	1 300	2,6	3 050	3,0	21 550	4,3	400	2,0	1 300	2,6	3 050	3,0	21 550	4,3
Jura	150	0,8	500	1,0	1 125	1,1	9 500	1,9	150	0,8	500	1,0	1 125	1,1	9 500	1,9
Gemeinden	Erbfallsteuern															
Luzern (Stadt)	220	1,1	700	1,4	1 500	1,5	9 500	1,9	-	-	-	-	-	-	-	-
Freiburg (Stadt)	-	-	-	-	-	-	-	-	400	2,0	1 000	2,0	2 000	2,0	10 000	2,0
Chur 5)	100	0,5	480	1,0	1 260	1,3	9 800	2,0	100	0,5	480	1,0	1 260	1,3	9 800	2,0
Lausanne 6)	-	-	536	1,1	1 845	1,8	14 295	2,9	-	-	536	1,1	1 845	1,8	14 295	2,9

¹⁾ Kantone, die eine Nachlasssteuer erheben (siehe Seite 82)

²⁾ Wenn das Vermögen des Erben 50 000 Fr übersteigt, wird ausserdem ein Zuschlag erhoben. Dieser beträgt für je 10 000 Fr des 50 000 Fr übersteigenden Teils des Vermögens 0,5 %, höchstens aber 50 % des Steuerbetrages

³⁾ Steuerfrei ist nur der Pflichtteil des überlebenden Ehegatten. Es ergibt sich für diesen also noch eine beschränkte Steuerpflicht.

⁴⁾ Die angeführten Steuerbeträge gelten für Vermögensanfälle aus Erbschaften (gesetzlicher Erbanteil), der über den gesetzlichen Erbanteil hinausgehende Teil des Vermögensanfalles sowie Vermächtnisse und Schenkungen unterliegen höheren Steueransätzen

⁵⁾ Wenn das Vermögen des Erben 100 000 Fr übersteigt, wird ausserdem ein progressiver Zuschlag von 10 bis 20 % erhoben.

⁶⁾ Die Gemeinden können Zuschläge von höchstens 100 % zur kantonalen Steuer erheben.

Parts héréditaires

Geschwister sowie Neffen und Nichten / Frères et soeurs ainsi que neveux et nièces

Erbanfälle an Geschwister Parts héréditaires des freres et soeurs								Erbanfälle an Neffen und Nichten Parts héréditaires des neveux et nièces								36.2 Souveraneté fiscale
20 000 fr.		50 000 fr.		100 000 fr.		500 000 fr.		20 000 fr.		50 000 fr.		100 000 fr.		500 000 fr.		
Impôts sur les parts héréditaires																Cantons
Fr.	%	Fr.	%	Fr.	%	Fr.	%	Fr.	%	Fr.	%	Fr.	%	Fr.	%	
1 050	5,2	4 200	8,4	11 250	11,2	88 950	17,8	2 500	12,5	8 000	16,0	20 000	20,0	150 000	30,0	Zurich
1 500	7,5	4 219	8,4	10 312	10,3	70 312	14,1	2 500	12,5	7 031	14,1	17 188	17,2	117 188	23,4	Berne
1 320	6,6	4 200	8,4	9 000	9,0	57 000	11,4	1 320	6,6	4 200	8,4	9 000	9,0	57 000	11,4	Lucerne
1 200	6,0	3 750	7,5	10 000	10,0	50 000	10,0	1 440	7,2	4 500	9,0	12 000	12,0	60 000	12,0	Uri
-	-	-	-	-	-	-	-	-	-	-	-	-	-	-	-	Schwyz
-	-	-	-	-	-	-	-	2 000	10,0	5 000	10,0	10 000	10,0	50 000	10,0	Unterwald-le-Haut
600	3,0	1 500	3,0	3 000	3,0	15 000	3,0	600	3,0	1 500	3,0	3 000	3,0	15 000	3,0	Unterwald-le-Bas
920	4,6	3 018	6,0	8 276	8,3	74 650	14,9	1 694	8,5	5 390	10,8	14 630	14,6	130 900	26,2	Glaris
800	4,0	2 160	4,3	4 680	4,7	33 680	6,7	1 200	6,0	3 240	6,5	7 020	7,0	50 520	10,1	Zoug
1 200	6,0	3 000	6,0	6 000	6,0	30 000	6,0	1 800	9,0	4 500	9,0	9 000	9,0	45 000	9,0	Fribourg
900	4,5	3 000	6,0	6 000	6,0	30 000	6,0	1 350	6,8	4 500	9,0	9 000	9,0	45 000	9,0	Soleure 1)
1 539	7,7	3 969	7,9	8 910	8,9	58 383	11,7	2 052	10,3	5 292	10,6	11 880	11,9	77 844	15,6	Bâle-Ville
1 286	6,4	4 725	9,5	11 800	11,8	76 091	15,2	2 143	10,7	7 875	15,8	19 667	19,7	126 818	25,4	Bâle-Campagne
1 591	8,0	5 527	11,1	15 287	15,3	119 280	23,9	2 387	11,9	8 291	16,6	22 931	22,9	178 920	35,8	Schaffhouse
1 200	6,0	3 600	7,2	9 600	9,6	90 000	18,0	1 800	9,0	5 400	10,8	14 400	14,4	135 000	27,0	Appenzell Rh.-Ext.
720	3,6	2 280	4,6	5 440	5,4	39 840	8,0	1 200	6,0	3 600	7,2	8 400	8,4	60 000	12,0	Appenzell Rh.-Int.
1 200	6,0	3 750	7,5	10 000	10,0	87 500	17,5	1 920	9,6	6 000	12,0	16 000	16,0	140 000	28,0	Saint-Gall
-	-	-	-	-	-	-	-	-	-	-	-	-	-	-	-	Grisons 1)
1 200	6,0	3 000	6,0	6 000	6,0	42 500	8,5	1 600	8,0	4 000	8,0	8 000	8,0	52 500	10,5	Argovie 2)
1 000	5,0	3 100	6,2	8 200	8,2	60 000	12,0	1 500	7,5	4 650	9,3	12 300	12,3	90 000	18,0	Thurgovie 4)
1 500	7,5	4 100	8,2	9 350	9,4	70 475	14,1	1 950	9,8	5 330	10,7	12 155	12,2	91 618	18,3	Tessin
1 188	5,9	3 498	7,0	8 118	8,1	62 500	12,5	1 782	8,9	5 247	10,5	12 177	12,2	82 500	16,5	Vaud
2 000	10,0	5 000	10,0	10 000	10,0	50 000	10,0	2 000	10,0	5 000	10,0	10 000	10,0	50 000	10,0	Valais
1 800	9,0	4 500	9,0	9 000	9,0	45 000	9,0	2 400	12,0	6 000	12,0	12 000	12,0	60 000	12,0	Neuchâtel 1)
3 339	16,7	8 694	17,4	17 619	17,6	107 919	21,6	4 158	20,8	10 773	21,5	21 798	21,8	128 898	25,8	Genève
1 500	7,5	4 219	8,4	10 312	10,3	70 312	14,1	2 500	12,5	7 031	14,1	17 188	17,2	117 188	23,4	Jura
Impôts sur les parts héréditaires																Communes
-	-	-	-	-	-	-	-	-	-	-	-	-	-	-	-	Lucerne (Ville)
800	4,0	2 000	4,0	4 000	4,0	20 000	4,0	1 200	6,0	3 000	6,0	6 000	6,0	30 000	6,0	Fribourg (Ville)
1 000	5,0	3 000	6,0	7 000	7,0	50 000	10,0	1 000	5,0	3 000	6,0	7 000	7,0	50 000	10,0	Coire 5)
1 188	5,9	3 498	7,0	8 118	8,1	62 500	12,5	1 782	8,9	5 247	10,5	12 177	12,2	82 500	16,5	Lausanne 6)

1) Cantons percevant un impôt sur la masse successorale (voir page 82).

2) Si la fortune de l'héritier dépasse 50 000 fr., il est perçu en outre une surtaxe de 0,5 % sur chaque tranche de 10 000 fr. de la partie de la fortune excédant 50 000 fr.; la surtaxe ne doit cependant pas dépasser 50 % du montant de l'impôt.

3) Seule la réserve légale du conjoint survivant est exonérée. Il en résulte donc, pour ce dernier, un assujettissement limité.

4) Les montants d'impôt indiqués sont valables pour les dévolutions de fortune provenant de successions (part héréditaire légale); la partie de la dévolution de fortune dépassant la part héréditaire légale ainsi que les legs et donations sont imposés à des taux plus élevés.

5) Si la fortune de l'héritier dépasse 100 000 fr., il est perçu en outre une surtaxe progressive de 10 à 20 %.

6) Les communes peuvent percevoir des centimes additionnels à l'impôt perçu par le canton, mais au maximum 100 centimes par fr.

Erbanfälle / Parts héréditaires

Onkel und Tanten sowie Nichtverwandte / Oncles et tantes ainsi que personnes sans lien de parenté

36.3 Steuerhoheit Souveranetät fiscale	Erbanfälle an Onkel und Tanten Parts héréditaires des oncles et tantes								Erbanfälle an Nichtverwandte Parts héréditaires des personnes sans lien de parenté							
	20 000 Fr.		50 000 Fr.		100 000 Fr.		500 000 Fr.		20 000 Fr.		50 000 Fr.		100 000 Fr.		500 000 Fr.	
Kantone / Cantons	Erbanfallsteuern / Impôts sur les parts héréditaires															
	Fr.	%	Fr.	%	Fr.	%	Fr.	%	Fr.	%	Fr.	%	Fr.	%	Fr.	%
Zürich	2 500	12,5	8 000	16,0	20 000	20,0	150 000	30,0	3 000	15,0	9 600	19,2	24 000	24,0	180 000	36,0
Bern	2 500	12,5	7 031	14,1	17 188	17,2	117 188	23,4	4 000	20,0	11 250	22,5	27 500	27,5	187 500	37,5
Luzern	3 300	16,5	10 500	21,0	22 500	22,5	142 500	28,5	4 400	22,0	14 000	28,0	30 000	30,0	190 000	38,0
Uri	1 920	9,6	6 000	12,0	16 000	16,0	80 000	16,0	4 080	20,4	12 750	25,5	34 000	34,0	170 000	34,0
Schwyz	-	-	-	-	-	-	-	-	-	-	-	-	-	-	-	-
Obwalden	2 000	10,0	5 000	10,0	10 000	10,0	50 000	10,0	4 000	20,0	10 000	20,0	20 000	20,0	100 000	20,0
Nidwalden	1 600	8,0	4 000	8,0	8 000	8,0	40 000	8,0	4 000	20,0	10 000	20,0	20 000	20,0	100 000	20,0
Glarus	1 694	8,5	5 390	10,8	14 630	14,6	130 900	26,2	3 630	18,2	11 550	23,1	31 350	31,4	280 500	56,1
Zug	1 200	6,0	3 240	6,5	7 020	7,0	50 520	10,1	3 000	15,0	8 100	16,2	17 550	17,6	126 300	25,3
Fribourg	1 800	9,0	4 500	9,0	9 000	9,0	45 000	9,0	6 000	30,0	15 000	30,0	30 000	30,0	150 000	30,0
Solothurn 1)	2 700	13,5	9 000	18,0	18 000	18,0	90 000	18,0	3 600	18,0	12 000	24,0	24 000	24,0	120 000	24,0
Basel-Stadt	2 565	12,8	6 615	13,2	14 850	14,9	97 305	19,5	4 617	23,1	11 907	23,8	26 730	26,7	175 149	35,0
Basel-Landschaft	2 143	10,7	7 875	15,8	19 667	19,7	126 818	25,4	3 429	17,1	12 600	25,2	31 467	31,5	202 909	40,6
Schaffhausen	2 387	11,9	8 291	16,6	22 931	22,9	173 920	35,8	3 978	19,9	13 818	27,6	38 218	38,2	248 500	49,7
Appenzell A.Rh.	1 800	9,0	5 400	10,8	14 400	14,4	135 000	27,0	2 400	12,0	7 200	14,4	19 200	19,2	180 000	36,0
Appenzell I.Rh.	1 600	8,0	4 800	9,6	11 200	11,2	80 000	16,0	2 000	10,0	6 000	12,0	14 000	14,0	100 000	20,0
St. Gallen	1 920	9,6	6 000	12,0	16 000	16,0	140 000	28,0	2 880	14,4	9 000	18,0	24 000	24,0	210 000	42,0
Graubünden 1)	-	-	-	-	-	-	-	-	-	-	-	-	-	-	-	-
Aargau 2)	2 000	10,0	5 000	10,0	10 000	10,0	65 000	13,0	3 000	15,0	7 500	15,0	15 000	15,0	95 000	19,0
Thurgau 3)	2 500	12,5	7 750	15,5	20 500	20,5	150 000	30,0	5 000	25,0	15 500	31,0	41 000	41,0	300 000	60,0
Ticino	1 950	9,8	5 330	10,7	12 155	12,2	91 618	18,3	4 500	22,5	12 300	24,6	28 050	28,1	211 425	42,3
Vaud	1 782	8,9	5 247	10,5	12 177	12,2	82 500	16,5	3 564	17,8	10 494	21,0	24 354	24,4	125 000	25,0
Valais	3 000	15,0	7 500	15,0	15 000	15,0	75 000	15,0	5 000	25,0	12 500	25,0	25 000	25,0	125 000	25,0
Neuchâtel 1)	2 400	12,0	6 000	12,0	12 000	12,0	60 000	12,0	7 200	36,0	18 000	36,0	36 000	36,0	180 000	36,0
Genève	4 158	20,8	10 773	21,5	21 798	21,8	128 898	25,8	9 576	47,9	24 696	49,4	49 896	49,9	268 296	53,7
Jura	2 500	12,5	7 031	14,1	17 188	17,2	117 188	23,4	4 000	20,0	11 250	22,5	27 500	27,5	187 500	37,5
Gemeinden / Communes	Erbanfallsteuern / Impôts sur les parts héréditaires															
Luzern (Stadt)	-	-	-	-	-	-	-	-	-	-	-	-	-	-	-	-
Fribourg (Ville)	1 200	6,0	3 000	6,0	6 000	6,0	30 000	6,0	4 000	20,0	10 000	20,0	20 000	20,0	100 000	20,0
Chur 4)	2 000	10,0	6 000	12,0	14 000	14,0	100 000	20,0	3 000	15,0	9 000	18,0	21 000	21,0	150 000	30,0
Lausanne 5)	1 782	8,9	5 247	10,5	12 177	12,2	82 500	16,5	3 564	17,8	10 494	21,0	24 354	24,4	125 000	25,0

¹⁾ Kantone, die eine Nachlasssteuer erheben (siehe Seite 82).

Cantons percevant un impôt sur la masse successorale (voir page 82).

²⁾ Wenn das Vermögen des Erben 50 000 Fr. übersteigt, wird ausserdem ein Zuschlag erhoben. Dieser beträgt für je 10 000 Fr. des 50 000 Fr. übersteigenden Teils des Vermögens 0,5 %, höchstens aber 50 % des Steuerbetrages.
Si la fortune de l'héritier dépasse 50 000 fr., il est perçu en outre une surtaxe de 0,5 % sur chaque tranche de 10 000 fr. de la partie de la fortune excédant 50 000 fr., la surtaxe ne doit cependant pas dépasser 50 % du montant de l'impôt.

³⁾ Siehe Anmerkung 4 auf Seite 84

Voir remarque 4 à la page 85

⁴⁾ Wenn das Vermögen des Erben 100 000 Fr. übersteigt, wird ausserdem ein progressiver Zuschlag von 10 bis 20 % erhoben.
Si la fortune de l'héritier dépasse 100 000 fr., il est perçu en outre une surtaxe progressive de 10 à 20 %

⁵⁾ Die Gemeinden können Zuschläge von höchstens 100 % zur kantonalen Steuer erheben.

Les communes peuvent percevoir des centimes additionnels à l'impôt perçu par le canton, mais au maximum 100 centimes par fr.

D) Motorfahrzeugsteuern

Die kantonalen Motorfahrzeugsteuern sind auf den nachfolgenden Tabellen dargestellt. Die Gemeinden erheben keine Motorfahrzeugsteuern. Lediglich in den Kantonen Obwalden, Nidwalden, Glarus, Freiburg, Schaffhausen, Waadt und Neuenburg erhalten sie einen gesetzlich festgelegten oder durch Dekret bestimmten Anteil am Steuerertrag.

Erläuterungen zu den Seiten 90 bis 94:

Personenwagen

Grundlagen für die Indexberechnungen

Belastung durch die Personenwagensteuern für 20 Hubraumtypen.

Die Umrechnung in Gesamtgewicht bzw. Steuer-PS erfolgt nach den folgenden Formeln:

$$Y = -3330 + 654 \cdot \ln x$$

$$Z = 0,005093 \cdot x$$

wobei x = Hubraum in cm^3
 Y = Gesamtgewicht in kg
 Z = Steuer-PS

Schweizerisches Mittel

Gewogenes Mittel der kantonalen Belastungen pro Hubraumtyp.

Jeder Kanton erhält als Gewicht pro Hubraumtyp den entsprechenden Personenwagenbestand gemäss neuester Statistik über den Motorfahrzeugbestand in der Schweiz (typenspezifische Kantonsgewichte).

Einzelindizes

Indizierte kantonale Belastungen pro Hubraumtyp (schweizerisches Mittel = 100).

Index

Zusammenzug der Einzelindizes pro Kanton.

Jeder Hubraumtyp erhält als Gewicht pro Kanton den entsprechenden Personenwagenbestand gemäss neuester Statistik über den Motorfahrzeugbestand in der Schweiz (kantonspezifische Typengewichte).

Lastwagen

Grundlagen für die Indexberechnungen

Belastung durch die Lastwagensteuern für 12 ausgewählte Lastwagenmodelle.

Schweizerisches Mittel

Gewogenes Mittel der kantonalen Belastungen pro Lastwagentyp.

Jeder Kanton erhält als Gewicht pro Lastwagentyp den entsprechenden Lastwagenbestand gemäss neuester Statistik über den Motorfahrzeugbestand in der Schweiz (typenspezifische Kantonsgewichte).

D) Impôts sur les véhicules à moteur

Les impôts cantonaux sur les véhicules à moteur font l'objet des tableaux suivants. Les communes ne prélèvent pas ce type d'impôt; en revanche une partie du produit de celui-ci leur est attribuée par la loi ou par décret dans les cantons d'Unterwald-le-Haut, d'Unterwald-le-Bas, Glaris, Fribourg, Schaffhouse, Vaud et Neuchâtel.

Explications concernant les pages 90 à 94:

Voitures de tourisme

Bases de calcul des indices

Charge due aux impôts sur les voitures de tourisme pour 20 types de cylindrée.

Les formules de conversion en poids total, resp. en CV-impôt sont les suivantes:

$$Y = -3330 + 654 \cdot \ln x$$

$$Z = 0,005093 \cdot x$$

où x signifie cylindrée en cm^3
 Y signifie poids total en kg
 Z signifie CV-impôt

Moyenne suisse

Moyenne pondérée des charges cantonales par type de cylindrée.

On attribue à chaque canton, comme coefficient de pondération, pour chaque type de cylindrée, l'effectif des voitures de tourisme considérées, selon la dernière statistique concernant l'effectif des véhicules à moteur en Suisse (coefficients de pondération propres à chaque canton, par type).

Indices particuliers

Charges cantonales indexées pour chaque type de cylindrée (moyenne suisse = 100).

Indice

Concentration des indices particuliers par canton.

On attribue à chaque type de cylindrée, comme coefficient de pondération, pour chaque canton, l'effectif des voitures de tourisme considérées, selon la dernière statistique concernant l'effectif des véhicules à moteur en Suisse (coefficients de pondération propres à chaque type, par canton).

Camions

Bases de calcul des indices

Charge due aux impôts sur les camions pour 12 modèles choisis de camions.

Moyenne suisse

Moyenne pondérée des charges cantonales par modèle de camion.

On attribue à chaque canton, comme coefficient de pondération, pour chaque modèle de camion, l'effectif des camions considérés, selon la dernière statistique concernant l'effectif des véhicules à moteur en Suisse (coefficients de pondération propres à chaque canton, par type).

Einzelindizes

Indizierte kantonale Belastungen pro Lastwagentyp (schweizerisches Mittel = 100).

Index

Zusammenzug der Einzelindizes pro Kanton.

Jeder Lastwagentyp erhält als Gewicht pro Kanton den entsprechenden Lastwagenbestand gemäss neuester Statistik über den Motorfahrzeugbestand in der Schweiz (kantonsspezifische Typengewichte).

Motorrad, Sattelschlepper, Anhänger**Grundlagen für die Indexberechnungen**

Belastung durch die Motorfahrzeugsteuern für je ein ausgewähltes Fahrzeugmodell.

Schweizerisches Mittel

Gewogenes Mittel der kantonalen Belastungen pro Fahrzeugmodell.

Jeder Kanton erhält als Gewicht pro Fahrzeugmodell den entsprechenden Fahrzeugbestand gemäss neuester Statistik über den Motorfahrzeugbestand in der Schweiz.

Index

Indizierte kantonale Belastungen pro Fahrzeugkategorie (schweizerisches Mittel = 100).

Totalindex der Motorfahrzeugsteuern

Zusammenzug der Indizes der einzelnen Fahrzeugkategorien pro Kanton.

Die Indizes der einzelnen Fahrzeugkategorien erhalten als Gewicht pro Kanton die entsprechenden kantonalen Erträge aus den Motorfahrzeugsteuern (kantonale Zusammenzugsgewichte).

Indices particuliers

Charges cantonales indexées par modèle de camion (moyenne suisse = 100).

Indice

Concentration des indices particuliers par canton.

On attribue à chaque modèle de camion, comme coefficient de pondération, pour chaque canton, l'effectif des camions considérés, selon la dernière statistique concernant l'effectif des véhicules à moteur en Suisse (coefficients de pondération propres à chaque type, par canton).

Motocycle, tracteur à sellette, remorque**Base de calcul des indices**

Charge due aux impôts sur les véhicules à moteur pour un modèle choisi de véhicule.

Moyenne suisse

Moyenne pondérée des charges cantonales par modèle de véhicule.

On attribue à chaque canton, comme coefficient de pondération, pour chaque modèle de véhicule, l'effectif des véhicules considérés, selon la dernière statistique concernant l'effectif des véhicules à moteur en Suisse.

Indice

Charges cantonales indexées par catégorie de véhicule (moyenne suisse = 100).

Indice total des impôts sur les véhicules à moteur

Concentration des indices des catégories particulières de véhicules par canton.

On attribue à chacun des indices des catégories particulières de véhicules, comme coefficient de pondération, pour chaque canton, les produits correspondants des impôts cantonaux sur les véhicules à moteur (concentration à l'aide des coefficients de pondération propres à chaque canton).

Uebersicht

Aperçu

Die nachfolgende Uebersicht beschränkt sich auf die Wiedergabe der kantonalen Besteuerungskriterien der Personen- und Lastwagen.

L'aperçu ci-après se limite à indiquer les critères d'imposition cantonaux pour les voitures de tourisme et les camions.

37 Kantone Cantons	Personenwagen / Voitures de tourisme			Lastwagen ¹⁾ / Camions ¹⁾			
	Hubraum Cylindrée	Steuer-PS CV-impôt	Maximal zu- lassiges Ge- samtgewicht Poids total maximum autorisé	Hubraum Cylindrée	Steuer-PS CV-impôt	Maximal zu- lassiges Ge- samtgewicht Poids total maximum autorisé	Maximal zu- lassige Nutz- last Charge utile maximum autorisée
Zürich	X						X
Bern			X			X	
Luzern		X					X
Uri	X			X		X	
Schwyz	X						X
Obwalden	X			X			X
Nidwalden	X					X	
Glarus	X						X
Zug		X			X		
Fribourg	X						X
Solothurn	X						X
Basel-Stadt		X					X
Basel-Landschaft ..			X			X	
Schaffhausen	X						X
Appenzell A.Rh. ...		X					X
Appenzell I.Rh. ...		X					X
St. Gallen			X			X	
Graubünden		X				X	
Aargau		X					X
Thurgau		X			X		
Ticino		X			X		
Vaud	X					X	
Valais		X			X		
Neuchâtel	X						X
Genève		X					X
Jura			X			X	

1) Ueber 3500 kg Gesamtgewicht. / Poids total excédant 3500 kg.

Impôts sur les véhicules à moteur: charges en francs et indices particuliers

Camions et un type de tracteur à sellette et de remorque

Camions					Sattelschlepper ¹⁾ Tracteur à sellette ¹⁾	Anhänger Remorque	39.1
Poids total maximum autorise en kg							
14 500	17 000	19 000	23 000	26 500	19 650	8 800	
Charge utile maximum autorisee en kg							
9 050	9 800	11 250	14 570	16 250	9 800	5 900	
Cylindrée (cm ³)							
10 456	9 567	11 413	11 018	12 000	6 595	-	
CV-impôt							
53,26	48,73	58,08	56,12	61,12	33,59	-	
Impôts sur les véhicules à moteur en fr							Cantons
1 860	1 950	2 265	3 000	3 315	2 131	326	
1 472	1 531	1 564	1 607	1 628	2 236	609	
1 488	1 560	1 812	2 400	2 652	2 124	360	
1 817	1 794	2 090	2 178	2 405	1 536	390	
1 570	1 650	1 890	2 450	2 690	1 182	354	
1 692	1 646	1 922	2 131	2 317	1 376	415	
1 440	1 632	1 824	2 208	2 592	2 196	408	
1 730	1 815	2 070	2 665	2 920	1 815	400	
1 822	1 690	1 988	1 922	2 088	1 193	696	
1 680	1 680	1 860	2 130	2 310	1 752	612	
1 683	1 727	1 859	2 167	2 299	1 100	561	
1 516	1 593	1 824	2 363	2 594	1 470	360	
2 097	2 459	2 748	3 326	3 832	2 842	607	
1 260	1 320	1 536	2 040	2 256	1 320	270	
1 710	1 785	2 010	2 535	2 760	1 860	288	
1 680	1 755	1 980	2 505	2 730	1 755	580	
1 898	1 994	2 052	2 131	2 174	2 892	759	
1 628	1 864	2 022	2 338	2 615	1 607	472	
1 608	1 692	1 944	2 532	2 784	2 055	270	
1 452	1 346	1 584	1 531	1 663	1 300	350	
1 430	1 330	1 555	1 505	1 630	1 055	100	
1 950	2 210	2 470	2 990	3 510	2 500	420	
1 100	1 020	1 200	1 160	1 260	1 020	300	
1 980	1 980	2 340	2 880	3 240	1 656	696	
1 071	1 122	1 275	1 400	1 400	913	456	
1 472	1 531	1 564	1 607	1 628	2 236	609	
1 627	1 702	1 911	2 223	2 476	1 853	442	
Indices particuliers							39.2
114,3	114,6	118,5	135,0	133,9	115,0	73,8	
90,5	90,0	81,8	72,3	65,8	120,7	137,8	
91,5	91,7	94,8	108,0	107,1	114,6	81,4	
111,7	105,4	109,4	98,0	97,1	82,9	88,2	
96,5	96,9	98,9	110,2	108,6	63,8	80,1	
104,0	96,7	100,6	95,9	93,6	74,3	93,9	
88,5	95,9	95,4	99,3	104,7	118,5	92,3	
106,3	106,6	108,3	119,9	117,9	97,9	90,5	
112,0	99,3	104,0	86,5	84,3	64,4	157,5	
103,3	98,7	97,3	95,8	93,3	94,5	138,5	
103,4	101,5	97,3	97,5	92,9	59,4	126,9	
93,2	93,6	95,4	106,3	104,8	79,3	81,4	
128,9	144,5	143,8	149,6	154,8	153,4	137,3	
77,4	77,6	80,4	91,8	91,1	71,2	61,1	
105,1	104,9	105,2	114,0	111,5	100,4	65,2	
103,3	103,1	103,6	112,7	110,3	94,7	131,2	
116,7	117,2	107,4	95,9	87,8	156,1	171,7	
100,1	109,5	105,8	105,2	105,6	86,7	106,8	
98,8	99,4	101,7	113,9	112,4	110,9	61,1	
89,2	79,1	82,9	68,9	67,2	70,2	79,2	
87,9	78,1	81,4	67,7	65,8	56,9	22,6	
119,9	129,8	129,3	134,5	141,8	134,9	95,0	
67,6	59,9	62,8	52,2	50,9	55,0	67,9	
121,7	116,3	122,4	129,6	130,9	89,4	157,5	
65,8	65,9	66,7	63,0	56,5	49,3	103,2	
90,5	90,0	81,8	72,3	65,8	120,7	137,8	
100,0	100,0	100,0	100,0	100,0	100,0	100,0	

¹⁾ Diese Angaben beziehen sich auf die Kombination: Der Schlepper hat ein maximal zulässiges Gesamtgewicht von 16 000 kg und eine maximale Nutzlast von 10 720 kg. Für den Auflieger ergibt sich ein maximal zulässiges Gesamtgewicht von 13 850 kg und eine maximal zulässige Nutzlast von 9800 kg. Der Sattelruck beträgt 5800 kg. Ces données se rapportent au véhicule combiné. Pour le tracteur le poids total maximum autorise est de 16 000 kg et la charge utile maximum de 10 720 kg. Pour la semi-remorque le poids total maximum autorise s'établit ainsi à 13 850 kg et la charge utile maximum à 9800 kg. La pression sur la sellette est de 5800 kg.

Totalindex der Motorfahrzeugsteuern/Indice total des impôts sur les véhicules à moteur

Personenwagen, Motorräder, Lastwagen, Sattelschlepper und Anhänger

Voitures de tourisme, motocycles, camions, tracteurs à sellette et remorques

40 Kantone Cantons	Index der / Indice des					Totalindex der Motorfahrzeug- steuern Indice total des impôts sur les véhicules à moteur
	Personenwagen- steuern Impôts sur les voi- tures de tourisme	Motorrad- steuern Impôts sur les motocycles	Lastwagen- steuern Impôts sur les camions	Sattelschlepper- steuern Impôts sur les tracteurs à sellette	Anhänger- steuern Impôts sur les remorques	
Zürich	111,6	71,9	115,1	115,0	73,8	111,0
Bern	110,2	106,3	94,6	120,7	137,8	109,6
Luzern	86,5	75,0	92,4	114,6	81,4	86,9
Uri	88,4	93,8	104,1	82,9	88,2	90,1
Schwyz	88,0	78,1	95,9	63,8	80,1	88,5
Obwalden	84,9	93,8	97,1	74,3	93,9	86,8
Nidwalden	80,7	112,5	92,3	118,5	92,3	83,5
Glarus	88,1	93,8	105,7	97,9	90,5	90,9
Zug	97,0	81,3	98,7	64,4	157,5	97,7
Fribourg	102,3	125,0	103,1	94,5	138,5	104,0
Solothurn	104,1	103,1	103,2	59,4	126,9	104,2
Basel-Stadt	83,0	96,9	90,4	79,3	81,4	84,1
Basel-Landschaft	131,9	140,6	135,0	153,4	137,3	132,8
Schaffhausen	72,5	75,0	77,8	71,2	61,1	73,0
Appenzell A.Rh.	103,0	112,5	105,4	100,4	65,2	103,3
Appenzell I.Rh.	100,6	128,1	102,5	94,7	131,2	102,7
St. Gallen	127,6	121,9	120,5	156,1	171,7	127,9
Graubünden	112,3	112,5	103,5	85,7	106,8	111,2
Aargau	85,5	93,8	98,3	110,9	61,1	87,2
Thurgau	80,7	93,8	80,4	70,2	79,2	81,0
Ticino	103,0	125,0	78,6	56,9	22,6	100,9
Vaud	104,0	140,6	124,3	134,9	95,0	107,1
Valais	61,4	93,8	60,6	55,0	67,9	62,6
Neuchâtel	94,2	168,8	119,0	89,4	157,5	101,7
Genève	68,5	21,9	63,1	49,3	103,2	68,0
Jura	112,1	106,3	93,2	120,7	137,8	111,3
Schweiz / Suisse	100,0	100,0	100,0	100,0	100,0	100,0

IV

Gesamtindex der Steuerbelastung

Indice global de la charge fiscale

Gesamtindex der Steuerbelastung

Index der Einkommensbelastung insgesamt der natürlichen Personen ohne Berücksichtigung teuerungsbewingter Veränderungen des Einkommens

Indice global de la charge grevant le revenu des personnes physiques sans tenir compte des modifications du revenu causées par le renchérissement

Erläuterungen

Der Zusammenzug der einzelnen Indizes zu einem Gesamtindex der Steuerbelastung erfolgt aufgrund kantonspezifischer Zusammenzugsgewichte. Für die Berechnung der Gewichte sind die Steuereinnahmen der Kantone und Gemeinden gemäss Publikation «Öffentliche Finanzen der Schweiz» massgebend.

Explications

La concentration des différents indices en vue d'obtenir un indice global de la charge fiscale s'effectue à l'aide des coefficients de pondération propres à chaque canton. Pour le calcul des coefficients de pondération les recettes fiscales des cantons et des communes tirées de la publication «Finances publiques en Suisse» sont déterminantes.

41 Kantone Cantons	Totalindex der Einkommens- und Vermögensbelastung der natürlichen Personen ¹⁾ Indice total de la charge grevant le revenu et la fortune des personnes physiques ¹⁾	Totalindex der Reingewinn- und Kapitalbelastung der Aktiengesellschaften ²⁾ Indice total de la charge grevant le bénéfice net et le capital des sociétés anonymes ²⁾	Totalindex der Motorfahrzeugsteuern ³⁾ Indice total des impôts sur les véhicules à moteur ³⁾	Gesamtindex der Steuerbelastung Indice global de la charge fiscale
Zurich	73,0	102,5	111,0	80,5
Bern	115,0	114,5	109,6	114,7
Luzern	111,0	101,1	86,9	109,1
Uri	118,5	112,7	90,1	116,7
Schwyz	78,8	85,7	88,5	80,4
Obwalden	113,4	93,7	86,8	110,1
Nidwalden	78,8	90,4	83,5	80,6
Glarus	97,8	122,6	90,9	100,8
Zug	70,8	69,6	97,7	71,6
Fribourg	141,2	102,0	104,0	136,0
Solothurn	105,3	118,1	104,2	106,7
Basel-Stadt	101,9	104,6	84,1	102,1
Basel-Landschaft	95,7	114,2	132,8	99,4
Schaffhausen	88,0	104,0	73,0	89,2
Appenzell A.Rh.	90,5	98,9	103,3	91,9
Appenzell I.Rh.	107,0	106,1	102,7	106,6
St. Gallen	87,9	98,6	127,9	91,6
Graubünden	91,0	157,8	111,2	104,9
Aargau	101,2	108,9	87,2	101,6
Thurgau	106,6	101,5	81,0	105,0
Ticino	90,1	117,5	100,9	96,3
Vaud	128,9	94,4	107,1	124,1
Valais	119,5	116,9	62,6	117,4
Neuchâtel	126,1	137,0	101,7	126,5
Genève	109,7	93,2	68,0	105,8
Jura	142,7	111,6	111,3	138,3
Schweiz / Suisse	100,0	100,0	100,0	100,0

¹⁾ Vgl. Seite 59

²⁾ Vgl. Seite 74

³⁾ Vgl. Seite 94

¹⁾ Voir page 59

²⁾ Voir page 74

³⁾ Voir page 94

Indice global de la charge fiscale

Index der Einkommensbelastung insgesamt der natürlichen Personen mit Berücksichtigung teuerungsbedingter Veränderungen des Einkommens

Indice global de la charge grevant le revenu des personnes physiques en tenant compte des modifications du revenu causées par le renchérissement

Erläuterungen

Der Zusammenschluss der einzelnen Indizes zu einem Gesamtindex der Steuerbelastung erfolgt aufgrund kantonspezifischer Zusammensetzungsgewichte. Für die Berechnung der Gewichte sind die Steuereinnahmen der Kantone und Gemeinden gemäss Publikation «Öffentliche Finanzen der Schweiz» massgebend.

Explications

La concentration des différents indices en vue d'obtenir un indice global de la charge fiscale s'effectue à l'aide des coefficients de pondération propres à chaque canton.

Pour le calcul des coefficients de pondération les recettes fiscales des cantons et des communes tirées de la publication «Finances publiques en Suisse» sont déterminantes.

42 Kantone Cantons	Totalindex der Einkommens- und Vermögensbelastung der natürlichen Personen ¹⁾ Indice total de la charge grevant le revenu et la fortune des personnes physiques ¹⁾	Totalindex der Reingewinn- und Kapitalbelastung der Aktiengesellschaften ²⁾ Indice total de la charge grevant le bénéfice net et le capital des sociétés anonymes ²⁾	Totalindex der Motorfahrzeugsteuern ³⁾ Indice total des impôts sur les véhicules à moteur ³⁾	Gesamtindex der Steuerbelastung Indice global de la charge fiscale
Zürich	76,0	102,5	111,0	82,8
Bern	112,6	114,5	109,6	112,7
Luzern	108,8	101,1	86,9	107,2
Uri	116,2	112,7	90,1	114,7
Schwyz	77,3	85,7	88,5	79,2
Obwalden	111,1	93,7	86,8	108,2
Nidwalden	77,1	90,4	83,5	79,2
Glarus	96,0	122,6	90,9	99,3
Zug	69,5	69,6	97,7	70,7
Fribourg	138,3	102,0	104,0	133,5
Solothurn	110,3	118,1	104,2	110,9
Basel-Stadt	106,6	104,6	84,1	105,8
Basel-Landschaft	93,7	114,2	132,8	97,6
Schaffhausen	86,0	104,0	73,0	87,4
Appenzell A.Rh.	88,8	98,9	103,3	90,4
Appenzell I.Rh.	104,8	106,1	102,7	104,8
St. Gallen	86,2	98,6	127,9	90,2
Graubünden	89,5	157,8	111,2	103,8
Aargau	99,0	108,9	87,2	99,8
Thurgau	104,7	101,5	81,0	103,4
Ticino	88,2	117,5	100,9	94,8
Vaud	126,2	94,4	107,1	121,8
Valais	117,0	116,9	62,6	115,3
Neuchâtel	131,5	137,0	101,7	131,1
Genève	113,8	93,2	68,0	109,1
Jura	139,6	111,6	111,3	135,7
Schweiz / Suisse	100,0	100,0	100,0	100,0

¹⁾ Vgl. Seite 60²⁾ Vgl. Seite 74³⁾ Vgl. Seite 94¹⁾ Voir page 60²⁾ Voir page 74³⁾ Voir page 94

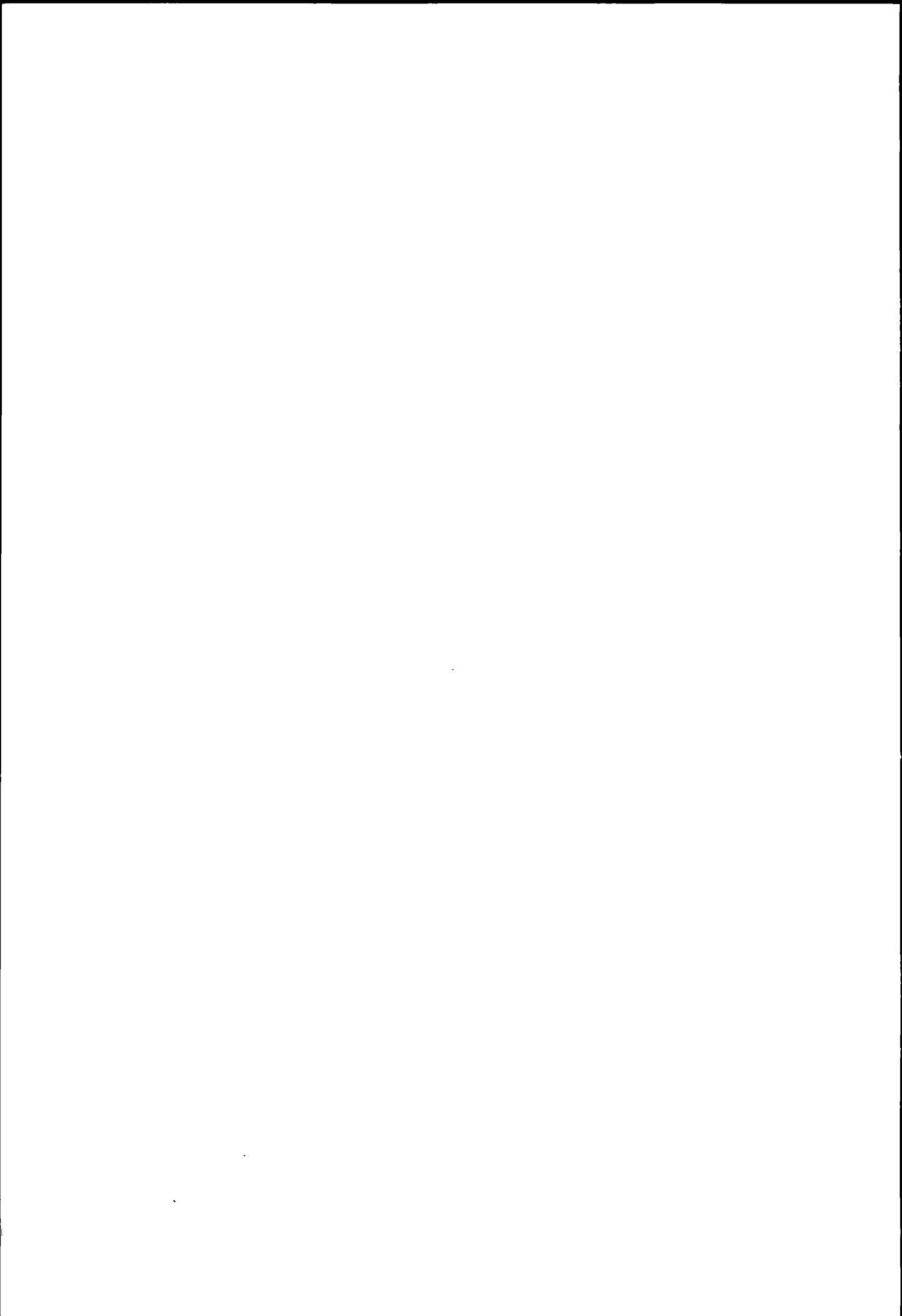

Finances publiques

On peut se procurer la liste complète des publications auprès de l'Office fédéral de la statistique.

L = Livraisons de Statistique de la Suisse (de 1860 à 1919)
B = Bulletin de Statistique suisse (de 1919 à 1930)
S = Statistiques de la Suisse (depuis 1930)
C = Contributions à la Statistique suisse (depuis 1930)
J = Journal de statistique et Revue économique suisse, publié par la Société suisse de statistique et d'économie politique

* = Un astérisque à côté du titre d'une publication signifie que celle-ci a paru en deux éditions, l'une en allemand, l'autre en français

** = Deux astérisques signifient que la publication a paru seulement en langue allemande (toutes les autres publications sont bilingues)

= Epuisé

1) = Elaboré et publié par l'Office fédéral de la statistique

2) = Elaboré par l'Administration fédérale des finances

I. Publications de l'Administration fédérale des contributions, resp. de l'Administration fédérale des finances

Les impôts sur le produit du travail et le capital dans les principales communes de la Suisse

en 1919: B 1920,1¹⁾ de 1914 à 1924: B 1925,7
en 1920: B 1921,1¹⁾ en 1925: B 1926,5
en 1921: B 1922,2¹⁾ en 1926: B 1927,6
en 1922: B 1923,5 en 1927: B 1928,5
en 1923: B 1924,4 en 1928: B 1929,2

Charge fiscale en Suisse

en 1929 et 1930: S 8
de 1931 à 1982: S 19, 26, 42, 64, 67, 74, 81, 89, 93, 95, 99, 107, 136, 147, 156, 174, 187#, 214#, 219, 228, 234#, 244#, 252, 267, 284, 291, 299, 305, 313, 322, 329, 341, 368, 386, 394, 400, 425, 440#, 456, 465, 480, 491#, 542, 558, 568, 589, 612, 629#, 645, 663#, 684, 697#
en 1983: S 766

Charge fiscale des sociétés anonymes et des sociétés coopératives en Suisse en 1928:

B 1929,5

Recettes d'impôts de la Confédération, des cantons et des communes

en 1920 et 1921: B 1924,3 en 1926 et 1927: S 9#
en 1922 et 1923: B 1926,3 de 1928 à 1930: S 41
en 1924 et 1925: B 1928,6 de 1931 à 1933: S 70

Statistique du 1er impôt fédéral de guerre 1916/17

Statistique concernant le nouvel impôt fédéral de guerre extraordinaire 1921 à 1932

Contribution fédérale de crise, 1re à 3e période, années fiscales de 1934 à 1939: S 77, 88, 98

Sacrifice p. la déf. nat. 1940: Fasc. des cantons S 106, 108-111, 113-122, 124-133 (en une seule langue, allem., franç. ou ital.); Suisse, tableaux S 135*; texte S 141*

II. Publications de l'Office fédéral de la statistique

Enquêtes sur la situation financière en 1919:

B 1920,9: B 1921,3

Statistique des finances de la Confédération

en 1913 et de 1920 à 1922: B 1925,5*
en 1923 et 1924: B 1926,6
en 1925: B 1927,5
en 1913 et de 1920 à 1928: S 5

Les impôts cantonaux sur les successions et les donations en 1919:

B 1921,3

Dépenses publiques pour les routes en Suisse 1931 à 1935: S 83

Impôt fédéral p. la défense nationale 3e période - Sacrifice p. la défense nationale 1945; Fasc. des cantons S 172, 175, 180, 182, 184-186, 188-190, 194, 196, 199-202, 204-212 (en une seule langue, allem., franç. ou ital.); Suisse, tableaux S 192*, 195*, 203*; textes: Impôt p. la défense nationale S 223*, Sacrifice p. la défense nationale S 226*

Impôt fédéral pour la défense nationale, 4e à 19e période, années fiscales de 1947 à 1978: S 221, 233, 256, 285, 302, 334, 346, 381, 408, 443, 470, 492, 564, 616, 646, 681

Impôt fédéral pour la défense nationale, 20e période, années fiscales de 1979 à 1980: S 760

Finances et impôts de la Confédération, des cantons et des communes

en 1943: C 13
de 1944 à 1953: C 15, 16, 19, 21, 23, 24, 25, 26, 27;
de 1953 à 1966: S 274, 283, 292, 300, 306, 314, 323, 330, 342, 376, 386, 395, 407;
de 1966 à 1971: S 430, 445, 459, 469, 482, 527;

Finances publiques en Suisse²⁾

de 1972 à 1980: S 546, 560, 572, 594, 615, 630, 648, 675, 691
en 1981: S 751

Steuer- und finanzstatistische Uebersichten (de 1938 à 1943): J**

Steuern der Schweiz, Bern 1939 ***

Les impôts de la Suisse, Bâle dès 1947, 1re, 2e et 3e parties

Les impôts de la Suisse, Bâle dès 1964, 4e partie

Finances des cantons de 1930 à 1971: S 520

Les finances de la Confédération, des cantons et des communes de 1938 à 1971: S 538

Quarante ans d'impôts: S 544

Les subventions fédérales

de 1901 à 1919: B 1921,3 en 1925: B 1927,2
de 1901 à 1921: B 1922,5 en 1926: B 1928,1
de 1913 à 1922: B 1924,2 en 1927: B 1928,7
en 1923 et 1924: B 1925,8

Subventions fédérales et parts légales

de 1913 à 1931: S 25
de 1932 à 1937: S 53, 61, 69, 76, 80, 86;
de 1938 à 1945: S 105, 138, 155, 193;
de 1946 à 1954: S 213, 220, 229, 231, 238, 248, 259, 273, 286;

Subventions fédérales et parts des cantons

de 1955 à 1971: S 294, 298, 304, 311, 321, 327, 338, 358, 380, 388, 397, 414, 433, 447, 458, 473, 486

