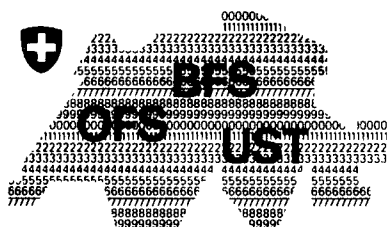

Steuerbelastung in der Schweiz

Charge fiscale en Suisse

1984

Kantonshauptorte – Kantonsziffern
Chefs-lieux des cantons – Nombres cantonaux

Bearbeitet von der Eidgenössischen Steuerverwaltung
Elaboré par l'Administration fédérale des contributions



Bundesamt für Statistik
Office fédéral de la statistique
Ufficio federale di statistica
Hallwylstrasse 15, CH 3003 Bern

1985

Oeffentliche Finanzen

Das Verzeichnis aller Veröffentlichungen kann beim Bundesamt für Statistik bezogen werden.

- L = Lieferung der Schweizerischen Statistik (1860-1919)
 M = Schweizerische Statistische Mitteilungen (1919-1930)
 Q = Statistische Quellenwerke der Schweiz (seit 1930)
 B = Beiträge zur schweizerischen Statistik (seit 1930)
 Z = Zeitschrift für schweizerische Statistik und Volkswirtschaft, herausgegeben von der Schweizerischen Gesellschaft für Statistik und Volkswirtschaft

- * = Veröffentlichungen in besonderer deutscher und französischer Ausgabe
 ** = Veröffentlichungen nur in deutscher Ausgabe (alle übrigen Veröffentlichungen sind zweisprachig erschienen)
 † = Vergriffen
 1) = Bearbeitet und herausgegeben vom Bundesamt für Statistik
 2) = Bearbeitet von der Eidg. Finanzverwaltung

I. Veröffentlichungen der Eidg. Steuerverwaltung bzw. der Eidg. Finanzverwaltung

Erwerbs- und Vermögenssteuern in den grösseren Gemeinden der Schweiz

1919: M 1920,1¹⁾ 1914-1924: M 1925,7
 1920: M 1921,1¹⁾ 1925: M 1926,5
 1921: M 1922,2¹⁾ 1926: M 1927,6
 1922: M 1923,5 1927: M 1928,5
 1923: M 1924,4 1928: M 1929,2

Steuerbelastung in der Schweiz

1929-1930: Q 8
 1931-1983: Q 19, 26, 42, 64, 67, 74, 81, 89, 93, 95, 99, 107, 136, 147, 156, 174, 187†, 214†, 219, 228, 234†, 244†, 252, 267, 284, 291, 299, 305, 313, 322, 329, 341, 368, 386, 394, 400, 425, 440†, 456, 465, 480, 491†, 542, 558, 568, 589, 612, 629†, 645, 663†, 684, 697†, 766
 1984 Q 784

Steuerbelastung der Aktiengesellschaften und der Genossenschaften in der Schweiz 1928:

M 1929,5

Steuereinnahmen des Bundes, der Kantone und der Gemeinden

1920 und 1921: M 1924,3 1926 und 1927: Q 9†
 1922 und 1923: M 1926,3 1928-1930: Q 41
 1924 und 1925: M 1928,6 1931-1933: Q 70

Statistik der I. eidgenössischen Kriegssteuer 1916-17

Statistik der neuen ausserordentlichen eidgenössischen Kriegssteuer 1921-1932

Eidg. Krisenabgabe, I.-III. Periode, Steuerjahre 1934-1939: Q 77, 88, 98

Eidg. Wehropfer 1940. Kantonshefte: Q 106, 108-111, 113-122, 124-133 (einsprachig, deutsch, franz. oder ital.); Tabellenband Schweiz Q 135*; Textband: Q 141*

Eidg. Wehrsteuer III. Periode - Eidg. Wehropfer 1945. Kantonshefte: Q 172, 175, 180, 182, 184-186, 188-190, 194, 196, 199-202, 204-212 (einsprachig, deutsch, franz. oder ital.); Tabellenbände Schweiz Q 192*, 195*, 203*; Textbände: Wehrsteuer Q 223*, Wehropfer Q 226*

Eidg. Wehrsteuer, 4.-19. Periode, Steuerjahre 1947-1978: Q 221, 233, 256, 285, 302, 334, 346, 381, 408, 443, 470, 564, 616, 646, 681

Eidg. Wehrsteuer, 20. Periode, Steuerjahre 1979-1980: Q 760

Finanzen und Steuern von Bund, Kantonen und Gemeinden

1943: B 13
 1944-1953: B 15, 16, 19, 21, 23, 24, 25, 26, 27
 1953-1966: Q 274, 283, 292, 300, 306, 314, 323, 330, 342, 376, 384, 395, 407
 1966-1971: Q 430, 445, 459, 469, 482, 527

Oeffentliche Finanzen der Schweiz²⁾

1972-1981: Q 546, 560, 572, 594, 615, 630, 648, 675, 691, 751
 1982: Q 771

Steuer- und finanzstatistische Uebersichten (1938-1943): Z**

Steuern der Schweiz, Bern 1939***

Die Steuern der Schweiz, Basel ab 1947, 1., 2. und 3. Teil

Die Steuern der Schweiz, Basel ab 1964, 4. Teil

Finanzhaushalt der Kantone 1930-1971: Q 520

Die Finanzen von Bund, Kantonen und Gemeinden 1938-1971: Q 538

Vierzig Jahre Steuern: Q 544

II. Veröffentlichungen des Bundesamtes für Statistik

Erhebungen über die Finanzlage im Jahre 1919:

M 1920,9: M 1921,3

Finanzhaushalt des Bundes

1913, 1920-1922: M 1925,5*
 1923 und 1924: M 1926,6
 1925: M 1927,5
 1913, 1920-1928: Q 5

Die kantonalen Erbschafts- und Schenkungssteuern 1919:

M 1921,3

Die öffentlichen Ausgaben für die Schweizerstrassen 1931-1935: Q 83

Bundessubventionen

1901-1919: M 1921,3 1925: M 1927,2
 1901-1921: M 1922,5 1926: M 1928,1
 1913-1922: M 1924,2 1927: M 1928,7
 1923-1924: M 1925,8

Bundessubventionen und gesetzliche Anteile

1913-1931: Q 25
 1932-1937: Q 53, 61, 69, 76, 80, 86
 1938-1945: Q 105, 138, 155, 193
 1946-1954: Q 213, 220, 229, 231, 238, 248, 259, 273, 286

Bundessubventionen und Anteile der Kantone an Bundeseinnahmen

1955-1971: Q 294, 298, 304, 311, 321, 327, 338, 358, 380, 388, 397, 414, 433, 447, 458, 473, 486

Steuerbelastung in der Schweiz

Charge fiscale en Suisse

1984

Kantonshauptorte – Kantonsziffern
Chefs-lieux des cantons – Nombres cantonaux

Bearbeitet von der Eidgenössischen Steuerverwaltung
Elaboré par l'Administration fédérale des contributions

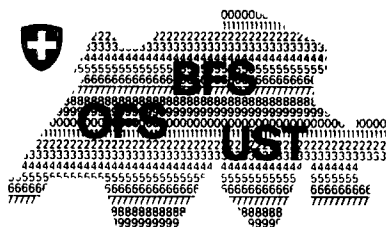

Bundesamt für Statistik
Office fédéral de la statistique
Ufficio federale di statistica
Hallwylstrasse 15, CH 3003 Bern

1985

Herausgeber:
Bundesamt für Statistik, CH-3003 Bern

Editeur:
Office fédéral de la statistique, CH-3003 Berne

Zusätzliche Auskünfte:
Inhalt: H. Schneider, Tel. 031/61 73 82
Resultate: Tel. 031/61 73 82

Complément d'information:
Texte: H. Schneider, tél. 031/61 73 82
Données statistiques: tél. 031/61 73 82

Urtext:
Deutsch

Texte original:
Allemand

Vertrieb:
Bundesamt für Statistik

Diffusion:
Office fédéral de la statistique

Adresse für Bestellungen:
Bundesamt für Statistik
Spedition
Hallwylstrasse 15
3003 Bern

Adresse de commande:
Office fédéral de la statistique
Expédition
Hallwylstrasse 15
3003 Berne

Fachreihe:
Mg 55

Série:
Mg 55

Bestellnummer:
Q 784

Numéro de commande:
S 784

Preis:
Fr. 18.-

Prix:
Frs. 18.-

Wiedergabe:
Abdruck mit Quellenangabe erwünscht;
bitte 1 Belegexemplar dem Bundesamt für Statistik
zustellen

Reproduction:
Libre, avec indication de la source et envoi
d'un justificatif à l'Office fédéral de la
statistique

Die Belastungen der natürlichen Personen durch die Kantons-, Gemeinde- und Kirchensteuern in 646 ausgewählten Gemeinden werden in einem separaten Band unter dem Titel "Steuerbelastung in der Schweiz / Natürliche Personen - Gemeinden" veröffentlicht. Dieser Band kann bei der Eidgenössischen Steuerverwaltung in Bern (Tel. 031 / 61 73 88) bezogen werden.

Les charges des personnes physiques dues aux impôts cantonaux, communaux et ecclésiastiques perçus dans 646 communes choisies sont publiées dans un fascicule séparé intitulé "Charge fiscale en Suisse / Personnes physiques - Communes". Celui-ci peut être commandé à l'Administration fédérale des contributions, à Berne (tél. 031 / 61 73 88).

Inhaltsverzeichnis

Vorwort	5
I Einkommens- und Vermögenssteuern der natürlichen Personen	
Vorbemerkung	9
A Steuerbelastung in den Kantonshauptorten	
Bruttoarbeitseinkommen	
Lediger	11
Verheirateter ohne Kinder	15
Verheirateter mit 2 Kindern	19
Alleinverdiener / Doppelverdiener und Konkubinat / Doppelverdiener	23
Entwicklung der Steuerbelastung	29
AHV- und Pensioneinkommen	
Verheirateter Rentner	33
Reinvermögen	
Verheirateter ohne Kinder	37
Gemischtes Einkommen und Reinvermögen	
Rentner / Nichtrentner	41
B Kantonale Belastungs- und Indexziffern der natürlichen Personen	44
Bruttoarbeitseinkommen	
Lediger	46
Verheirateter ohne Kinder	48
Verheirateter mit 2 Kindern	50
AHV- und Pensioneinkommen	
Verheirateter Rentner	52
Reinvermögen	
Verheirateter ohne Kinder	54
Gesamtindex der einzelnen Steuersubjekte .	56
Totalindex	59
II Reingewinn- und Kapitalsteuern der juristischen Personen	
A Steuerbelastung in den Kantonshauptorten	
Aktiengesellschaften	63
Reingewinn und Kapital	64
Kapital	68

Table des matières

Avant-propos	5
I Impôts sur le revenu et sur la fortune des personnes physiques	
Remarque préliminaire	9
A Charge fiscale dans les chefs-lieux des cantons	
Revenu brut du travail	
Personne célibataire	11
Personne mariée, sans enfants	15
Personne mariée, avec 2 enfants	19
Epoux dont un seul exerce une activité lucrative / époux exerçant tous deux une activité lucrative et concubinage/époux exerçant tous deux une activité lucrative	23
Evolution de la charge fiscale	29
Revenu provenant de l'AVS et d'une pension	
Rentier marié	33
Fortune nette	
Personne mariée, sans enfants	37
Revenu mixte et fortune nette	
Rentier / Non-rentier	41
B Nombres et indices cantonaux indiquant la charge fiscale des personnes physiques	44
Revenu brut du travail	
Personne célibataire	46
Personne mariée, sans enfants	48
Personne mariée, avec 2 enfants	50
Revenu provenant de l'AVS et d'une pension	
Rentier marié	52
Fortune nette	
Personne mariée, sans enfants	54
Indice global des divers sujets fiscaux ..	56
Indice total	59
II Impôts sur le bénéfice net et sur le capital des personnes morales	
A Charge fiscale dans les chefs-lieux des cantons	
Sociétés anonymes	63
Bénéfice net et capital	64
Capital	68

Holdingsgesellschaften	69	Sociétés holding	69
Domizilgesellschaften	70	Sociétés de domicile	70
B Kantonale Belastungs- und Indexziffern der Aktiengesellschaften	71	B Nombres et indices cantonaux indiquant la charge fiscale des sociétés anonymes ...	71
Reingewinn	72	Bénéfice net	72
Kapital	73	Capital	73
Totalindex	74	Indice total	74
III Andere Steuern		III Autres impôts	
A Liegenschaftssteuern	77	A Impôts immobiliers	77
B Liegenschaftsgewinnsteuern	79	B Impôts sur les gains immobiliers	79
C Erbschafts- und Schenkungssteuern	82	C Impôts sur les successions et les dona- tions	82
D Motorfahrzeugsteuern	87	D Impôts sur les véhicules à moteur	87
Personenwagen und Motorrad	90	Voitures de tourisme et un type de moto- cycle	90
Lastwagen, Sattelschlepper und Anhänger ..	92	Camions, un type de tracteur à sellette et de remorque	92
Totalindex	94	Indice total	94
IV Gesamtindex der Steuerbelastung	96	IV Indice global de la charge fiscale	96

Vorwort

Die vorliegende Publikation mit den Ergebnissen für das Jahr 1984 setzt die Reihe der statistischen Quellenwerke "Steuerbelastung in der Schweiz" fort.

Diese Statistik informiert über die unterschiedliche Steuerbelastung im Jahre 1984 der natürlichen und juristischen Personen in den Kantonshauptorten und bei der direkten Bundessteuer. Zudem werden die Kantonsziffern, d.h. die mittleren gewogenen Belastungen sowie die Indizes publiziert. Die Belastungen der natürlichen Personen in 646 Gemeinden sind in einem separaten Band veröffentlicht. Dieser kann bei der Eidgenössischen Steuerverwaltung (Tel. 031/61 73 82) bezogen werden.

Unverändert geblieben sind gegenüber dem Vorjahr der Aufbau der Publikation sowie die Berechnungsmethode der Steuerbelastung. Die Belastungsziffern sind deshalb mit denjenigen des Vorjahres vergleichbar.

Die vorliegende Statistik konnte nur dank der Mitarbeit zahlreicher kantonaler und kommunaler Verwaltungen sowie unseres Rechenzentrums erstellt werden. Wir danken diesen Stellen für ihr Mitwirken bestens.

Eidg. Steuerverwaltung
Der Direktor: J. Béguelin

Bern, September 1985

Avant-propos

La présente publication, contenant les résultats de l'année 1984, est la suite de la série des Statistiques de la Suisse publiées sous le titre de "Charge fiscale en Suisse".

Cette statistique indique pour 1984 les différences de la charge fiscale des personnes physiques et des personnes morales dans les chefs-lieux des cantons et pour l'impôt fédéral direct. Elle contient, en outre, les nombres cantonaux, c'est-à-dire les charges moyennes pondérées ainsi que les indices. Les charges des personnes physiques dans 646 communes sont publiées dans un fascicule séparé. Celui-ci peut être commandé à l'Administration fédérale des contributions (tél. 031/61 73 82).

Par rapport à l'année précédente, la présentation de cette publication et la méthode de calcul de la charge fiscale n'ont pas changé. Par conséquent, les indicatifs de la charge sont comparables à ceux de l'année précédente.

La présente statistique n'a pu être établie qu'avec la collaboration de nombreuses administrations cantonales et communales ainsi que de celle de notre centre de calcul. Nous remercions vivement tous ces offices.

Administration fédérale des contributions
Le directeur: J. Béguelin

Berne, septembre 1985

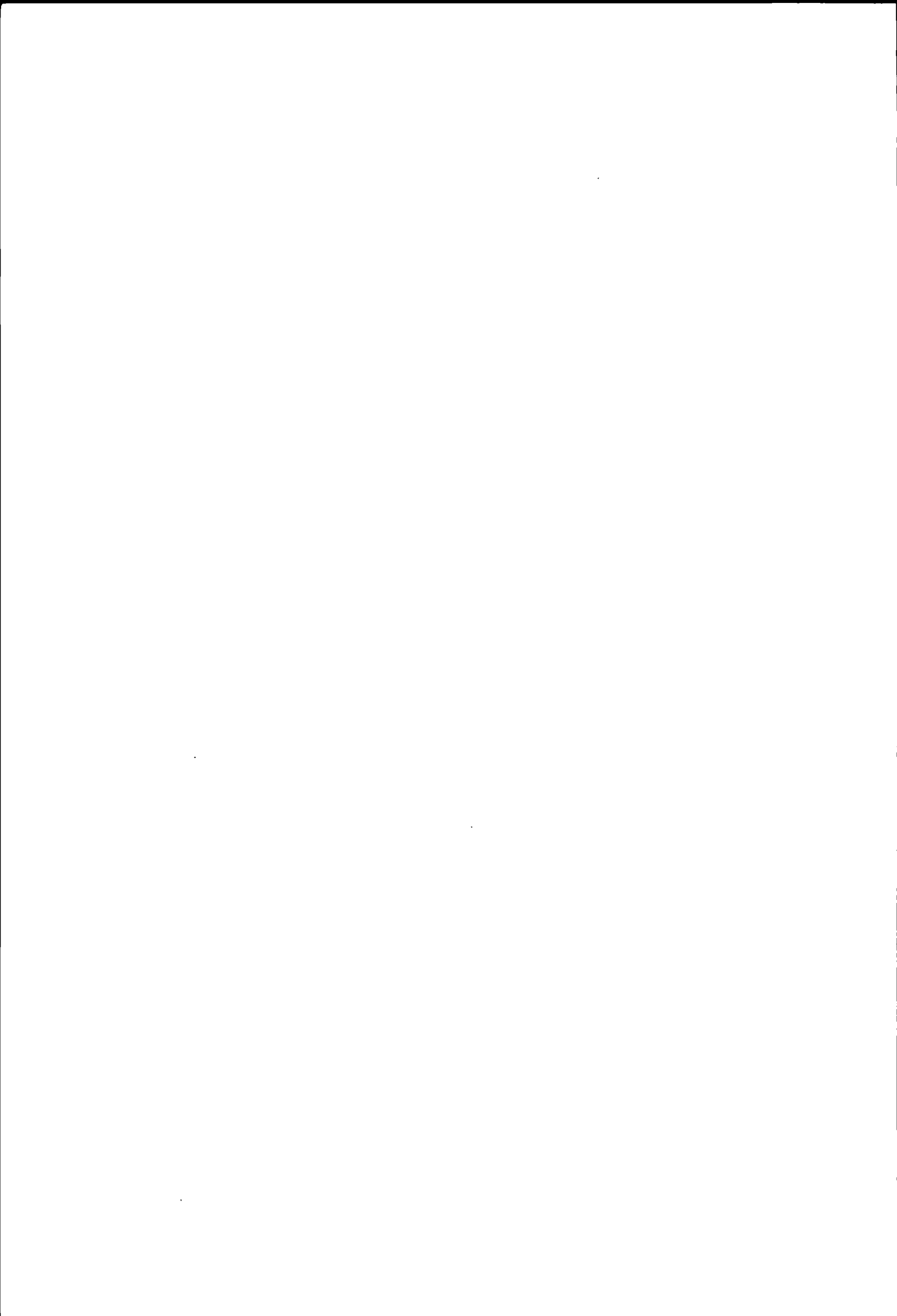

I

**Einkommens- und Vermögenssteuern
der natürlichen Personen**

**Impôts sur le revenu et sur la fortune
des personnes physiques**

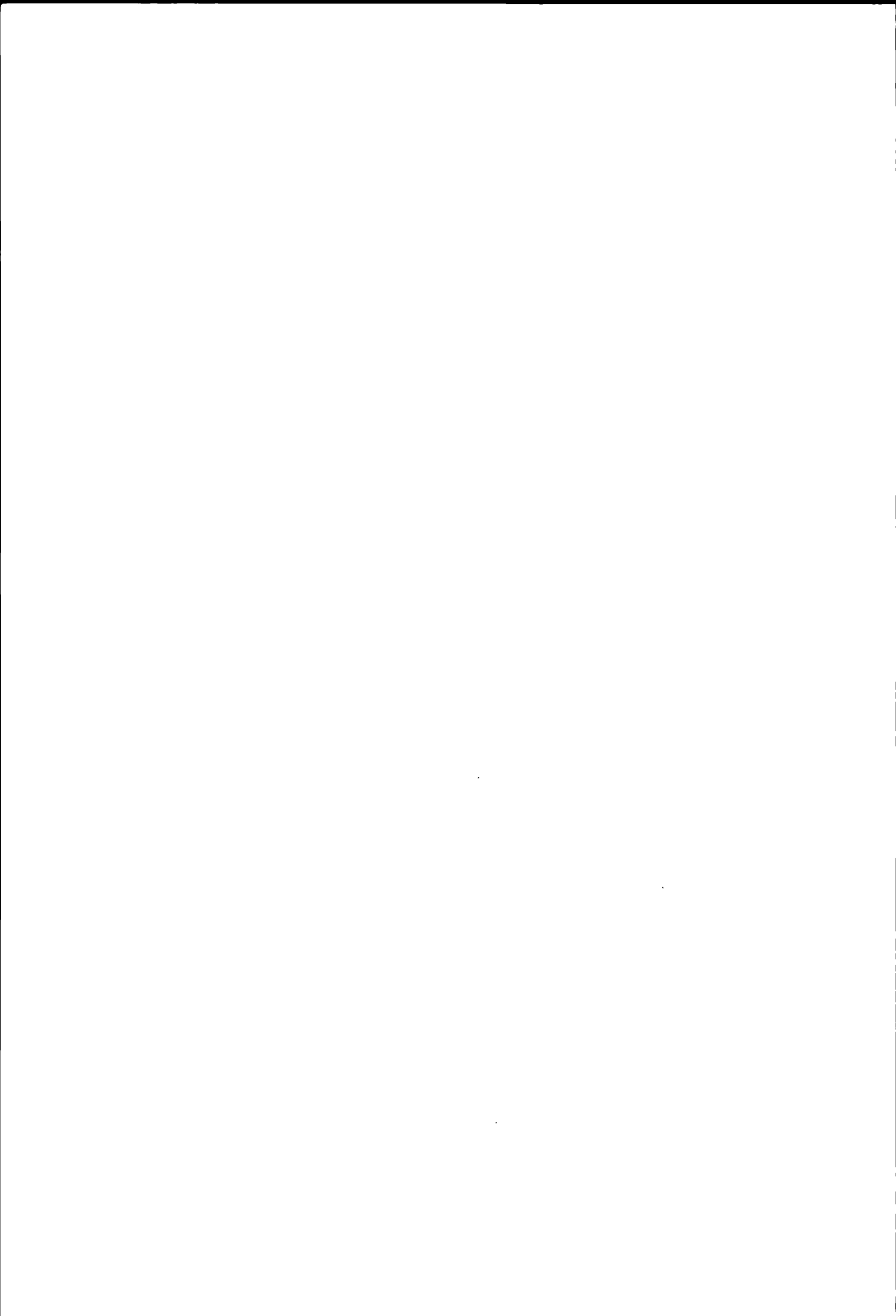

Vorbemerkung

Die nachfolgenden Tabellen zeigen die Belastungen durch Kantons-, Gemeinde- und Kirchensteuern in den Kantonshauptorten bzw. durch die direkte Bundessteuer für ausgewählte Steuersubjekte und -objekte. Für die Berechnung der Kirchensteuern sind die grössten Kirchgemeinden gemäss neuester Volkszählung massgebend. Somit werden beispielsweise in Zürich die Steuerfüsse der evangelischen und in Luzern der katholischen Kirche berücksichtigt.

Die Berechnungen basieren auf den folgenden Steuer-subjekten und -objekten:

- Unselbständig erwerbender Steuerpflichtiger mit einem Bruttoarbeitseinkommen, welches durch Lohnausweis belegt ist;
- Verheirateter Rentner, beide Ehegatten über 65 Jahre alt, mit einer ganzen Ehepaar-Altersrente der AHV und einer Pension aus der beruflichen Altersvorsorge;
- Unselbständig erwerbender Steuerpflichtiger bzw. verheirateter Rentner, beide Ehegatten über 65 Jahre alt, mit einem gemischten Einkommen (Bruttoarbeitseinkommen oder AHV- und Pensions-einkommen sowie 4% Vermögensertrag) und Reinvermögen;
- Erwerbsfähiger Steuerpflichtiger unter 65 Jahre alt mit einem Reinvermögen. Diese Uebersicht zeigt nur die Belastungen durch die Vermögenssteuer alleine.

Berücksichtigt werden sämtliche gesetzlichen Abzüge, die ohne Nachweis vorgenommen werden können. Ausgenommen davon sind die Versicherungsprämien, die trotz der Nachweispflicht vom Einkommen abgezogen werden (vgl. auch Erläuterungen zu den Tabellen).

Die in den einschlägigen kantonalen und kommunalen Steuergesetzen vorgesehenen Personal-, Haushaltungs- bzw. Kopfsteuern werden in die Belastungen einbezogen. Demgegenüber bleiben Gebühren und Taxen unberücksichtigt.

Zeichenerklärung zu den Tabellen:

- Ein Strich (-) an Stelle einer Zahl bedeutet Null (keine Belastung);
- 0,00 an Stelle einer andern Zahl bedeutet eine Grösse, die kleiner als die Hälfte der verwendeten Zählleinheit ist;
- Ein Stern (*) an Stelle einer Zahl bedeutet, dass die Zahlenangabe nicht erhoben worden ist.

Remarque préliminaire

Les tableaux suivants indiquent les charges dues aux impôts cantonaux, communaux et paroissiaux dans les chefs-lieux cantonaux ainsi que les charges afférentes à l'impôt fédéral direct pour de sujets et objets fiscaux prédéterminés. Pour le calcul des impôts paroissiaux ce sont les paroisses comptant le plus grand nombre de membres dans la commune, selon le dernier recensement de la population, qui ont été choisies. A Zurich p.ex. les taux annuels de la paroisse réformée ont été pris en considération, tandis que pour Lucerne on a retenu ceux de la paroisse catholique.

Les calculs sont fondés sur les sujets et objets fiscaux suivants:

- Contribuable exerçant une activité lucrative dépendante avec un revenu brut du travail établi par un certificat de salaire;
- Rentier marié, les deux époux étant âgés de plus de 65 ans, avec une rente de vieillesse entière pour couple et une pension de la prévoyance professionnelle vieillesse;
- Contribuable exerçant une activité lucrative dépendante ou rentier marié, les deux époux étant âgés de plus de 65 ans, avec un revenu mixte (revenu brut du travail ou revenu provenant d'une rente AVS et d'une pension ainsi qu'un rendement de la fortune de 4%) et une fortune nette;
- Contribuable capable de travailler, de moins de 65 ans, avec fortune nette. Cet aperçu indique que les charges dues à l'impôt sur la fortune.

Toutes les déductions légales pouvant être admises sans justification sont prises en considération. Font exception les primes d'assurances qui sont déductibles du revenu malgré l'obligation de justifier (voir aussi les explications concernant les tableaux).

Les taxes personnelles, de ménage ou par tête prévues par les lois fiscales cantonales ou communales sont prises en considération pour le calcul des charges. Il n'est pas tenu compte en revanche des autres taxes et émoluments.

Explication des signes des tableaux:

- Un trait (-) à la place d'un nombre signifie zéro (charge nulle);
- 0,00 à la place d'un autre nombre signifie une valeur inférieure à la moitié de l'unité numérique utilisée;
- Un astérisque (*) à la place d'un nombre signifie que la donnée numérique n'a pas été établie.

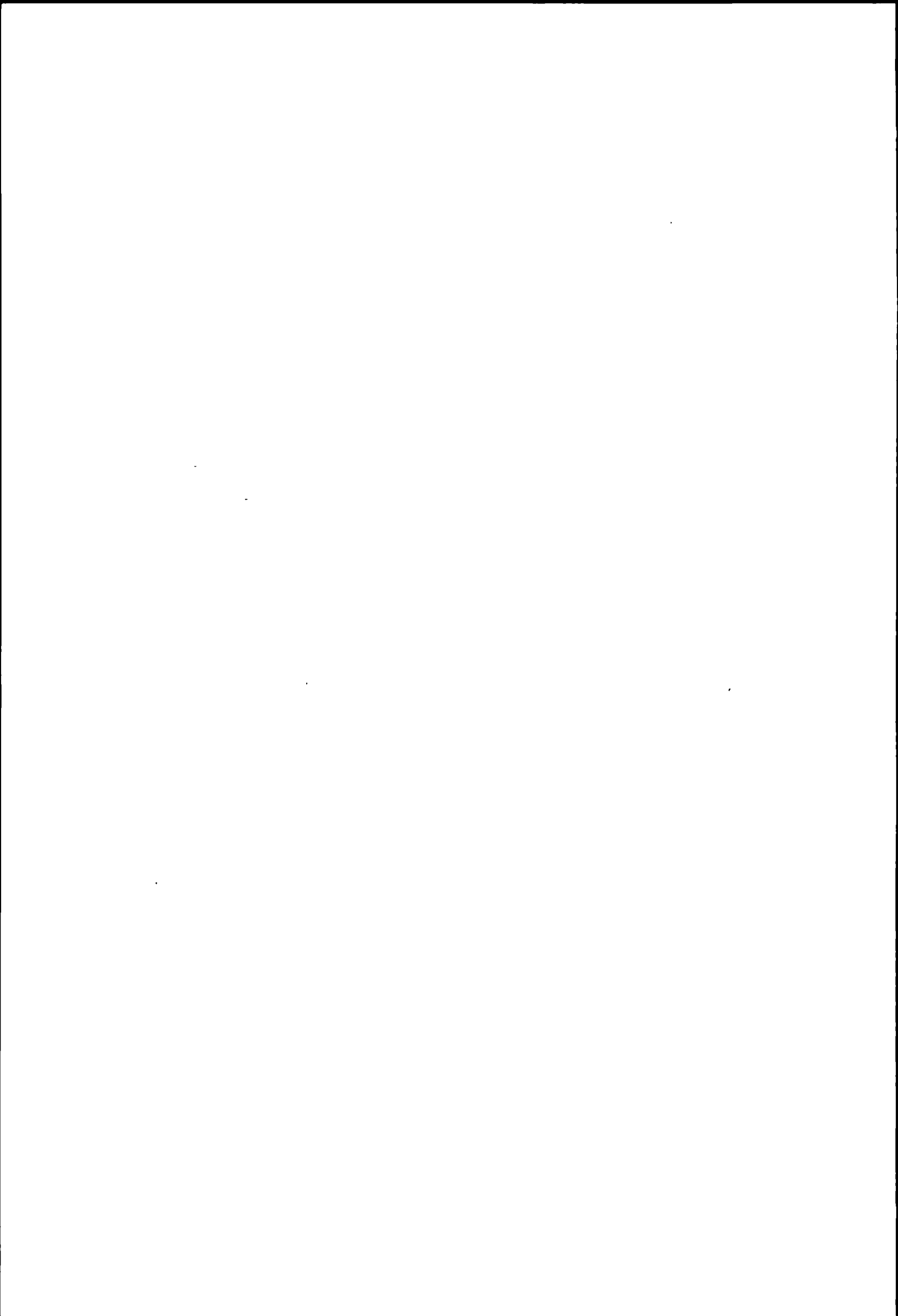

A) Steuerbelastung in den Kantonshauptorten

A) Charge fiscale dans les chefs-lieux des cantons

Erläuterungen zu den Seiten 12 und 13:

Explications concernant les pages 12 et 13:

Bruttoarbeitseinkommen

Revenu brut du travail

Annahmen:

Hypothèses:

Steuersubjekt: Lediger, unselbständig
Erwerbender, mit eigenem
Haushalt;

Sujet fiscal: **personne célibataire exer-**
çant une activité lucrative dépen-
dante, avec son propre ménage;

Steuerobjekt: Bruttoarbeitseinkommen gemäss
Lohnausweis;

Objet fiscal: **revenu brut du travail selon cer-**
tificat de salaire;

Berechnungsbeispiel (Gemeinde ZÜRICH):

Exemple de calcul (commune de Zurich):

Bruttoarbeitseinkommen

50 000 Fr. **revenu brut du travail**

Abzüge

déductions

5% AHV-, IV- und EO-Beiträge
0,30% ALV-Beiträge, max. 209 Fr.
4% Pensionskassenbeiträge, max. 8000 Fr. }
2,7% Kranken- und Unfallkassenbeiträge,
min. 810 Fr., max. 2160 Fr. }
0,9% Ubrige Versicherungsbeiträge,
min. 270 Fr., max. 720 Fr. }
Pauschalabzug für Berufsauslagen (ohne
Nachweis)
Persönlicher Abzug

2 500 Fr.
150 Fr.
1 700 Fr.
1 300 Fr.
3 500 Fr.

5% cotisations à l'AVS, AI, APG
0,30% cotisations à l'AC, max. 209 fr.
4% cotisations aux caisses de pension,
max. 8000 fr.
2,7% cotisations aux caisses d'assurance
maladie et accidents,
min. 810 fr., max. 2160 fr.
0,9% autres cotisations d'assurances,
min. 270 fr., max. 720 fr.
déduction forfaitaire pour frais profession-
nels (sans justification)
déduction personnelle

Steuerbares Einkommen

40 850 Fr. **revenu imposable**

Einfache Steuer gemäss Tarif B

2402.- Fr. **impôt simple selon le barème B**

Kantonssteuer 120%
Gemeindesteuer 131%
Personalsteuer
Ev. Kirchensteuer 11%

2882.40 Fr. **impôt cantonal** 120%
3146.60 Fr. **impôt communal** 131%
12.- Fr. **impôt personnel**
264.20 Fr. **impôt paroissial (relig. protestante)** 11%

Steuerbelastung insgesamt

6305.20 Fr. **charge fiscale totale**

Beginn der Steuerpflicht

Début de l'assujettissement

Die nachfolgende Uebersicht enthält die Bruttoar-
beitseinkommen, bei denen die Steuer vom Einkommen
für einen Ledigen mit eigenem Haushalt einsetzt.

L'aperçu ci-après indique les montants des revenus
bruts du travail à partir desquels débute la per-
ception de l'impôt sur le revenu d'une personne
célibataire ayant son propre ménage.

Unberücksichtigt sind die in einigen Kantonen erho-
benen Mindest- sowie Personalsteuern.

Les impôts minimums et personnels perçus dans quel-
ques cantons ne sont pas pris en considération.

Annahmen: wie oben

Hypothèses: comme ci-dessus

Zürich	6 593 Fr.	Fribourg	6 594 fr.	Aarau	3 506 Fr.
Bern	5 491 Fr.	Solothurn	9 382 Fr.	Frauenfeld	6 868 Fr.
Luzern	3 168 Fr.	Basel	7 709 Fr.	Bellinzona	11 711 fr.
Altdorf	3 696 Fr.	Liestal	10 982 Fr.	Lausanne	8 976 fr.
Schwyz	6 103 Fr.	Schaffhausen	5 111 Fr.	Sion	1 951 fr.
Sarnen	2 699 Fr.	Herisau	4 808 Fr.	Neuchâtel	3 506 fr.
Stans	3 051 Fr.	Appenzell	4 392 Fr.	Genève	4 941 fr.
Glarus	5 913 Fr.	St. Gallen	4 683 Fr.	Delémont	5 270 fr.
Zug	6 171 Fr.	Chur	6 539 Fr.	Direkte Bundessteuer	
				Impôt fédéral direct	14 201 fr.

Bruttoarbeitseinkommen: Belastung durch Kantons-, Gemeinde- und Kirchensteuern

LEDIGER

1.1 Kantonshauptorte Bund	Bruttoarbeitseinkommen in Franken										
	12 500	15 000	17 500	20 000	25 000	30 000	35 000	40 000	45 000	50 000	60 000
	Steuerbelastung in Franken										
Zürich	358	583	824	1 139	1 783	2 538	3 397	4 293	5 299	6 305	8 380
Bern	629	959	1 274	1 694	2 577	3 482	4 470	5 480	6 536	7 570	9 981
Luzern	576	887	1 218	1 607	2 379	3 256	4 145	5 099	6 073	7 054	9 175
Altdorf	586	835	1 096	1 394	2 017	2 713	3 423	4 204	5 000	5 793	7 570
Schwyz	326	498	735	1 011	1 629	2 335	3 090	3 878	4 704	5 604	7 425
Sarnen	560	779	1 045	1 335	2 033	2 807	3 663	4 537	5 430	6 304	8 071
Stans	396	564	774	982	1 477	2 029	2 646	3 306	4 028	4 751	6 348
Glarus	349	583	849	1 156	1 886	2 809	3 795	4 832	6 010	7 182	9 443
Zug	265	429	599	817	1 283	1 841	2 429	3 070	3 697	4 352	5 704
Freiburg	582	886	1 188	1 549	2 374	3 316	4 328	5 324	6 383	7 502	9 866
Solothurn	204	409	655	936	1 645	2 470	3 389	4 356	5 355	6 408	8 667
Basel	356	592	840	1 125	1 779	2 664	3 723	4 863	6 083	7 305	9 856
Liestal	457	667	917	1 211	1 864	2 635	3 531	4 470	5 395	6 380	8 602
Schaffhausen	447	710	1 009	1 340	2 073	2 871	3 735	4 656	5 673	6 747	9 006
Herisau	438	663	925	1 195	1 913	2 618	3 401	4 195	4 978	5 760	7 532
Appenzell	524	738	1 020	1 342	2 075	2 848	3 604	4 361	5 134	5 931	7 715
St. Gallen	378	591	865	1 219	1 983	2 861	3 788	4 737	5 685	6 782	9 122
Chur	224	428	590	795	1 290	1 913	2 593	3 431	4 200	5 045	6 980
Aarau	442	676	906	1 198	1 837	2 581	3 404	4 376	5 475	6 559	8 923
Frauenfeld	336	587	876	1 243	1 981	2 851	3 737	4 660	5 715	6 748	8 974
Bellinzona	156	399	636	913	1 664	2 537	3 463	4 466	5 483	6 539	8 688
Lausanne	466	927	1 412	1 812	2 672	3 552	4 512	5 480	6 549	7 624	9 964
Sitten	566	782	1 046	1 334	2 059	2 890	3 847	4 897	5 985	7 166	9 619
Neuenburg	467	762	1 103	1 478	2 329	3 267	4 258	5 296	6 340	7 421	9 662
Genf	296	521	834	1 341	2 665	3 805	4 909	6 003	7 149	8 313	10 664
Delsberg	723	1 090	1 448	1 928	2 868	3 892	4 992	6 092	7 216	8 316	11 090
Direkte Bundessteuer	-	28	45	62	101	192	311	451	605	898	1 525
1.2	Steuerbelastung in Prozenten des Bruttoarbeitseinkommens										
Zürich	2,86	3,89	4,71	5,70	7,13	8,46	9,71	10,73	11,78	12,61	13,97
Bern	5,03	6,39	7,28	8,47	10,31	11,61	12,77	13,70	14,52	15,14	16,64
Luzern	4,61	5,91	6,96	8,04	9,52	10,85	11,84	12,75	13,50	14,11	15,29
Altdorf	4,69	5,57	6,26	6,97	8,07	9,04	9,78	10,51	11,11	11,59	12,62
Schwyz	2,61	3,32	4,20	5,06	6,52	7,78	8,83	9,70	10,45	11,21	12,38
Sarnen	4,48	5,19	5,97	6,68	8,13	9,36	10,47	11,34	12,07	12,61	13,45
Stans	3,17	3,76	4,42	4,91	5,91	6,76	7,56	8,27	8,95	9,50	10,58
Glarus	2,79	3,89	4,85	5,78	7,54	9,36	10,84	12,08	13,36	14,36	15,74
Zug	2,12	2,86	3,42	4,09	5,13	6,14	6,94	7,68	8,22	8,70	9,51
Freiburg	4,66	5,91	6,79	7,75	9,50	11,05	12,37	13,31	14,18	15,00	16,44
Solothurn	1,63	2,73	3,74	4,68	6,58	8,23	9,68	10,89	11,90	12,82	14,45
Basel	2,85	3,95	4,80	5,63	7,12	8,88	10,64	12,16	13,52	14,61	16,43
Liestal	3,66	4,45	5,24	6,06	7,46	8,78	10,09	11,18	11,99	12,76	14,34
Schaffhausen	3,58	4,73	5,77	6,70	8,29	9,57	10,67	11,64	12,61	13,49	15,01
Herisau	3,50	4,42	5,29	5,98	7,65	8,73	9,72	10,49	11,06	11,52	12,55
Appenzell	4,19	4,92	5,83	6,71	8,30	9,49	10,30	10,90	11,41	11,86	12,86
St. Gallen	3,02	3,94	4,94	6,10	7,93	9,54	10,82	11,84	12,63	13,56	15,20
Chur	1,79	2,85	3,37	3,98	5,16	6,38	7,41	8,58	9,33	10,09	11,63
Aarau	3,54	4,51	5,18	5,99	7,35	8,60	9,73	10,94	12,17	13,12	14,87
Frauenfeld	2,69	3,91	5,01	6,22	7,92	9,50	10,68	11,65	12,70	13,50	14,96
Bellinzona	1,25	2,66	3,63	4,57	6,66	8,46	9,89	11,17	12,18	13,08	14,48
Lausanne	3,73	6,18	8,07	9,06	10,69	11,84	12,89	13,70	14,55	15,25	16,61
Sitten	4,53	5,21	5,98	6,67	8,24	9,63	10,99	12,24	13,30	14,33	16,03
Neuenburg	3,74	5,08	6,30	7,39	9,32	10,89	12,17	13,24	14,09	14,84	16,10
Genf	2,37	3,47	4,77	6,71	10,66	12,68	14,03	15,01	15,89	16,63	17,77
Delsberg	5,78	7,27	8,27	9,64	11,47	12,97	14,26	15,23	16,04	16,63	18,48
Direkte Bundessteuer	-	0,19	0,26	0,31	0,40	0,64	0,89	1,13	1,34	1,80	2,54

Revenu brut du travail: charge due aux impôts cantonaux, communaux et paroissiaux

CÉLIBATAIRE

Revenu brut du travail en francs										Chefs-lieux des cantons Confédération	1.1
70 000	80 000	90 000	100 000	150 000	200 000	300 000	400 000	500 000	1 000 000		
Charge fiscale en francs											
10 597	13 060	15 549	18 234	32 579	48 364	80 721	113 078	145 435	307 220	Zurich	
12 564	15 176	17 788	20 400	34 016	48 164	77 744	108 421	139 099	292 486	Berne	
11 370	13 684	15 998	18 312	29 883	42 124	67 195	91 589	114 731	230 441	Lucerne	
9 328	11 293	13 269	15 308	26 511	38 386	61 191	81 949	102 706	206 494	Altdorf	
9 226	11 261	13 309	15 429	27 206	36 876	56 215	75 555	94 895	191 593	Schwyz	
9 819	11 586	13 353	15 120	23 955	32 790	50 460	68 130	85 800	174 150	Sarnen	
8 078	9 833	11 589	13 345	21 928	30 440	46 600	62 560	78 520	158 320	Stans	
11 912	14 631	17 100	19 687	32 719	46 236	72 612	97 312	122 012	245 512	Glaris	
7 094	8 547	10 067	11 658	19 993	27 064	41 827	56 590	71 353	145 168	Zoug	
12 133	14 583	17 311	20 212	34 929	47 382	72 006	96 630	121 254	244 374	Fribourg	
10 958	13 398	15 861	18 420	31 775	45 663	74 439	103 214	131 990	267 916	Soleure	
12 403	15 126	17 983	20 968	35 913	50 859	80 751	110 642	143 497	308 417	Bâle	
10 796	13 076	15 546	18 197	31 649	44 641	72 533	103 247	134 903	292 919	Liestal	
11 290	13 765	16 277	18 790	32 238	45 943	76 334	107 333	138 331	286 581	Schaffhouse	
9 468	11 543	13 209	14 976	24 053	34 102	55 352	74 114	92 877	186 689	Hérisau	
9 486	11 398	13 310	15 341	26 954	39 491	59 884	80 277	100 670	202 635	Appenzell	
11 439	13 779	16 139	18 772	31 939	45 600	72 563	97 434	122 305	246 660	Saint-Gall	
9 109	11 119	13 377	15 797	27 009	38 492	62 896	87 772	114 386	231 635	Coire	
11 321	13 778	16 317	18 857	32 112	45 728	73 209	100 911	128 613	267 123	Aarau	
11 335	13 722	16 108	18 641	31 318	44 390	71 237	98 084	124 931	259 166	Frauenfeld	
11 026	13 493	16 074	18 587	32 159	45 979	75 250	104 758	135 443	288 868	Bellinzona	
12 471	15 141	17 859	20 664	35 463	50 687	81 960	110 460	138 960	281 460	Lausanne	
12 372	15 376	18 600	21 964	35 100	48 441	74 307	99 349	124 391	249 601	Sion	
11 982	14 346	16 851	19 420	32 936	47 438	73 185	98 123	123 060	247 748	Neuchâtel	
13 159	15 826	18 632	21 516	36 990	52 313	83 604	115 615	148 146	319 337	Genève	
13 840	16 620	19 401	22 181	36 866	51 926	83 640	116 292	148 945	312 207	Delémont	
2 311	3 158	4 203	5 248	11 463	17 733	30 273	42 813	54 025	108 650	Impôt fédéral direct	
Charge fiscale en pour-cent du revenu brut du travail											1.2
15,14	16,33	17,28	18,23	21,72	24,18	26,91	28,27	29,09	30,72	Zurich	
17,95	18,97	19,76	20,40	22,68	24,08	25,91	27,11	27,82	29,25	Berne	
16,24	17,11	17,78	18,31	19,92	21,06	22,40	22,90	22,95	23,04	Lucerne	
13,33	14,12	14,74	15,31	17,67	19,19	20,40	20,49	20,54	20,65	Altdorf	
13,18	14,08	14,79	15,43	18,14	18,44	18,74	18,89	18,98	19,16	Schwyz	
14,03	14,48	14,84	15,12	15,97	16,40	16,82	17,03	17,16	17,42	Sarnen	
11,54	12,29	12,88	13,35	14,62	15,22	15,53	15,64	15,70	15,83	Stans	
17,02	18,29	19,00	19,69	21,81	23,12	24,20	24,33	24,40	24,55	Glaris	
10,13	10,68	11,19	11,66	13,33	13,53	13,94	14,15	14,27	14,52	Zoug	
17,33	18,23	19,23	20,21	23,29	23,69	24,00	24,16	24,25	24,44	Fribourg	
15,65	16,75	17,62	18,42	21,18	22,83	24,81	25,80	26,40	26,79	Soleure	
17,72	18,91	19,98	20,97	23,94	25,43	26,92	27,66	28,70	30,84	Bâle	
15,42	16,35	17,27	18,20	21,10	22,32	24,18	25,81	26,98	29,29	Liestal	
16,13	17,21	18,09	18,79	21,49	22,97	25,44	26,83	27,67	28,66	Schaffhouse	
13,53	14,43	14,68	14,98	16,04	17,05	18,45	18,53	18,58	18,67	Hérisau	
13,55	14,25	14,79	15,34	17,97	19,75	19,96	20,07	20,13	20,26	Appenzell	
16,34	17,22	17,93	18,77	21,29	22,80	24,19	24,36	24,46	24,67	Saint-Gall	
13,01	13,90	14,86	15,80	18,01	19,25	20,97	21,94	22,88	23,16	Coire	
16,17	17,22	18,13	18,86	21,41	22,86	24,40	25,23	25,72	26,71	Aarau	
16,19	17,15	17,90	18,64	20,88	22,20	23,75	24,52	24,99	25,92	Frauenfeld	
15,75	16,87	17,86	18,59	21,44	22,99	25,08	26,19	27,09	28,89	Bellinzona	
17,82	18,93	19,84	20,66	23,64	25,34	27,32	27,62	27,79	28,15	Lausanne	
17,67	19,22	20,67	21,96	23,40	24,22	24,77	24,84	24,88	24,96	Sion	
17,12	17,93	18,72	19,42	21,96	23,72	24,40	24,53	24,61	24,77	Neuchâtel	
18,80	19,78	20,70	21,52	24,66	26,16	27,87	28,90	29,63	31,93	Genève	
19,77	20,78	21,56	22,18	24,58	25,96	27,88	29,07	29,79	31,22	Delémont	
3,30	3,95	4,67	5,25	7,64	8,87	10,09	10,70	10,81	10,87	Impôt fédéral direct	

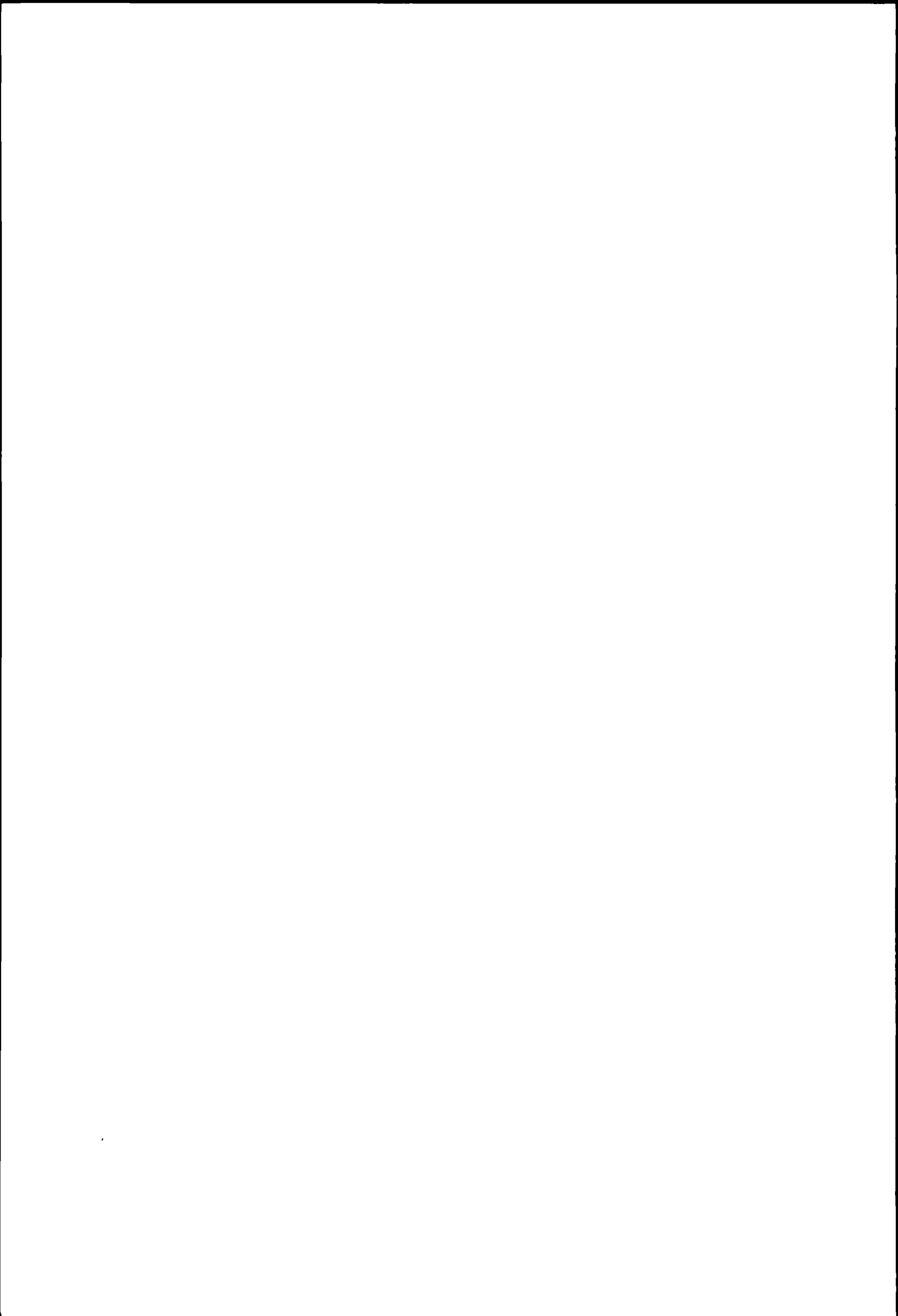

Erläuterungen zu den Seiten 16 und 17:

Explications concernant les pages 16 et 17:

Bruttoarbeitseinkommen

Revenu brut du travail

Annahmen:

Hypothèses:

Steuersubjekt: Verheirateter, unselbstständig Erwerbender, ohne Kinder;

Sujet fiscal: personne mariée exerçant une activité lucrative dépendante, sans enfants;

Steuerobjekt: Bruttoarbeitseinkommen gemäss Lohnausweis;

Objet fiscal: revenu brut du travail selon certificat de salaire;

Berechnungsbeispiel (Gemeinde Zürich):

Exemple de calcul (commune de Zurich):

Bruttoarbeitseinkommen

50 000 Fr. revenu brut du travail

Abzüge

déductions

5% AHV-, IV- und EO-Beiträge
 0,30% ALV-Beiträge, max. 209 Fr.
 4% Pensionskassenbeiträge, max. 8000 Fr.
 3,6% Kranken- und Unfallkassenbeiträge, min. 1080 Fr., max. 2880 Fr.
 1,2% Übrige Versicherungsbeiträge, min. 360 Fr., max. 960 Fr.
 Pauschalabzug für Berufsauslagen (ohne Nachweis)
 Persönlicher Abzug

2 500 Fr.
 150 Fr.
 3 400 Fr.
 1 300 Fr.
 7 000 Fr.

5% cotisations à l'AVS, AI, APG
 0,30% cotisations à l'AC, max. 209 fr.
 4% cotisations aux caisses de pension, max. 8000 fr.
 3,6% cotisations aux caisses d'assurance maladie et accidents, min. 1080 fr., max. 2880 fr.
 1,2% autres cotisations d'assurances, min. 360 fr., max. 960 fr.
 déduction forfaitaire pour frais professionnels (sans justification)
 déduction personnelle

Steuerbares Einkommen

35 650 Fr. revenu imposable

Einfache Steuer gemäss Tarif A

1722.- Fr. impôt simple selon le barème A

Kantonsteuer 120%
 Gemeindesteuer 131%
 Personalsteuer
 Ev. Kirchensteuer 11%

2066.40 Fr. impôt cantonal 120%
 2255.80 Fr. impôt communal 131%
 12.- Fr. impôt personnel
 189.40 Fr. impôt paroissial (relig. protestante) 11%

Steuerbelastung insgesamt

4523.60 Fr. charge fiscale totale

Beginn der Steuerpflicht

Début de l'assujettissement

Die nachfolgende Uebersicht enthält die Bruttoarbeitseinkommen, bei denen die Steuer vom Einkommen für einen Verheirateten ohne Kinder einsetzt.

L'aperçu ci-après indique les montants des revenus bruts du travail à partir desquels débute la perception de l'impôt sur le revenu d'une personne mariée, sans enfants.

Unberücksichtigt sind die in einigen Kantonen erhobenen Mindest- sowie Personalsteuern.

Les impôts minimums et personnels perçus dans quelques cantons ne sont pas pris en considération.

Annahmen: wie oben

Hypothèses: comme ci-dessus

Zürich	10 849 Fr.	Fribourg	8 645 fr.	Aarau	6 108 Fr.
Bern	8 826 Fr.	Solothurn	9 779 Fr.	Frauenfeld	12 866 Fr.
Luzern	11 868 Fr.	Basel	9 926 Fr.	Bellinzona	14 767 fr.
Altdorf	6 336 Fr.	Liestal	12 672 Fr.	Lausanne	11 299 fr.
Schwyz	11 204 Fr.	Schaffhausen	9 381 Fr.	Sion	3 649 fr.
Sarnen	5 984 Fr.	Herisau	11 573 Fr.	Neuchâtel	5 998 fr.
Stans	5 514 Fr.	Appenzell	9 168 Fr.	Genève	7 101 fr.
Glarus	11 731 Fr.	St. Gallen	13 184 Fr.	Delémont	7 695 fr.
Zug	10 087 Fr.	Chur	8 554 Fr.	Direkte Bundessteuer	
				Impôt fédéral direct	19 007 fr.

Bruttoarbeitseinkommen: Belastung durch Kantons-, Gemeinde- und Kirchensteuern

VERHEIRATETER OHNE KINDER

2.1 Kantonshauptorte Bund	Bruttoarbeitseinkommen in Franken										
	12 500	15 000	17 500	20 000	25 000	30 000	35 000	40 000	45 000	50 000	60 000
	Steuerbelastung in Franken										
Zürich	91	211	387	567	1 023	1 558	2 139	2 831	3 662	4 524	6 200
Bern	258	471	772	1 102	1 831	2 596	3 302	4 171	5 227	6 261	8 350
Luzern	85	353	680	1 039	1 638	2 269	3 069	4 023	4 998	5 952	8 073
Altdorf	351	564	813	1 084	1 667	2 307	2 945	3 623	4 370	5 150	6 859
Schwyz	53	158	354	580	1 118	1 758	2 436	3 157	3 878	4 608	6 409
Sarnen	344	517	734	942	1 431	2 020	2 737	3 481	4 374	5 248	7 015
Stans	265	396	574	774	1 228	1 748	2 337	2 963	3 676	4 398	5 984
Glarus	71	278	536	731	1 196	1 799	2 490	3 195	4 144	5 353	7 585
Zug	79	168	298	460	856	1 330	1 831	2 342	2 927	3 511	4 721
Freiburg	332	643	938	1 248	2 029	2 909	3 865	4 870	5 868	6 939	9 240
Solothurn	177	374	613	890	1 560	2 326	3 198	4 157	5 153	6 196	8 438
Basel	200	427	643	899	1 508	2 268	3 130	4 106	5 218	6 396	8 850
Liestal	-	519	741	1 010	1 624	2 369	3 212	4 184	5 075	6 034	8 203
Schaffhausen	105	238	397	617	1 099	1 682	2 299	3 067	3 895	4 799	6 737
Herisau	83	298	561	824	1 462	1 989	2 540	3 203	3 974	4 776	6 529
Appenzell	170	323	535	781	1 382	2 139	2 896	3 653	4 425	5 182	6 889
St. Gallen	18	172	449	803	1 402	2 017	2 689	3 361	4 033	4 743	6 954
Chur	112	262	401	570	986	1 530	2 161	2 881	3 705	4 490	6 294
Aarau	248	416	637	860	1 429	2 129	2 904	3 798	4 828	5 912	8 209
Frauenfeld	-	192	449	738	1 430	2 142	2 939	3 736	4 649	5 579	7 655
Bellinzona	20	102	345	589	1 301	2 098	2 961	3 942	4 937	5 958	8 194
Lausanne	108	406	803	1 264	2 145	2 982	3 896	4 864	5 902	6 967	9 206
Sitten	445	627	859	1 134	1 769	2 541	3 382	4 365	5 417	6 555	8 956
Neuenburg	255	489	788	1 141	1 883	2 784	3 702	4 729	5 750	6 794	9 003
Genf	125	267	467	747	1 726	2 686	3 659	4 657	5 660	6 668	8 762
Delsberg	325	581	933	1 284	2 192	3 047	3 989	5 089	6 213	7 313	9 849
Direkte Bundessteuer	-	-	-	29	64	103	192	317	460	617	1 228
	Steuerbelastung in Prozenten des Bruttoarbeitseinkommens										
Zürich	0,73	1,41	2,21	2,84	4,09	5,19	6,11	7,08	8,14	9,05	10,33
Bern	2,06	3,14	4,41	5,51	7,32	8,65	9,43	10,43	11,62	12,52	13,92
Luzern	0,68	2,35	3,89	5,20	6,55	7,56	8,77	10,06	11,11	11,90	13,46
Altdorf	2,81	3,76	4,65	5,42	6,67	7,69	8,41	9,06	9,71	10,30	11,43
Schwyz	0,42	1,05	2,02	2,90	4,47	5,86	6,96	7,89	8,62	9,22	10,68
Sarnen	2,75	3,45	4,19	4,71	5,72	6,73	7,82	8,70	9,72	10,50	11,69
Stans	2,12	2,64	3,28	3,87	4,91	5,83	6,68	7,41	8,17	8,80	9,97
Glarus	0,57	1,85	3,06	3,66	4,78	6,00	7,11	7,99	9,21	10,71	12,64
Zug	0,63	1,12	1,70	2,30	3,42	4,43	5,23	5,86	6,50	7,02	7,87
Freiburg	2,66	4,29	5,36	6,24	8,12	9,70	11,04	12,18	13,04	13,88	15,40
Solothurn	1,42	2,49	3,50	4,45	6,24	7,75	9,14	10,39	11,45	12,39	14,06
Basel	1,60	2,85	3,67	4,50	6,03	7,56	8,94	10,27	11,60	12,79	14,75
Liestal	-	3,46	4,23	5,05	6,50	7,90	9,18	10,46	11,28	12,07	13,67
Schaffhausen	0,84	1,59	2,27	3,09	4,40	5,61	6,57	7,67	8,66	9,60	11,23
Herisau	0,66	1,99	3,21	4,12	5,85	6,63	7,26	8,01	8,83	9,55	10,88
Appenzell	1,36	2,15	3,06	3,91	5,53	7,13	8,27	9,13	9,83	10,36	11,48
St. Gallen	0,14	1,15	2,57	4,02	5,61	6,72	7,68	8,40	8,96	9,49	11,59
Chur	0,90	1,75	2,29	2,85	3,94	5,10	6,17	7,20	8,23	8,98	10,49
Aarau	1,98	2,77	3,64	4,30	5,72	7,10	8,30	9,50	10,73	11,82	13,68
Frauenfeld	-	1,28	2,57	3,69	5,72	7,14	8,40	9,34	10,33	11,16	12,76
Bellinzona	0,16	0,68	1,97	2,95	5,20	6,99	8,46	9,86	10,97	11,92	13,66
Lausanne	0,86	2,71	4,59	6,32	8,58	9,94	11,13	12,16	13,12	13,93	15,34
Sitten	3,56	4,18	4,91	5,67	7,08	8,47	9,66	10,91	12,04	13,11	14,93
Neuenburg	2,04	3,26	4,50	5,71	7,53	9,28	10,58	11,82	12,78	13,59	15,01
Genf	1,00	1,78	2,67	3,74	6,90	8,95	10,45	11,64	12,58	13,34	14,60
Delsberg	2,60	3,87	5,33	6,42	8,77	10,16	11,40	12,72	13,81	14,63	16,42
Direkte Bundessteuer	-	-	-	0,15	0,26	0,34	0,55	0,79	1,02	1,23	2,05

Revenu brut du travail: charge due aux impôts cantonaux, communaux et paroissiaux

PERSONNE MARIÉE, SANS ENFANTS

Revenu brut du travail en francs										Chefs-lieux des cantons Confédération	2.1
70 000	80 000	90 000	100 000	150 000	200 000	300 000	400 000	500 000	1 000 000		
Charge fiscale en francs											
8 171	10 248	12 488	14 789	27 884	43 135	75 492	107 849	140 206	301 991	Zurich	
10 928	13 540	16 152	18 764	32 243	46 392	75 933	106 581	137 258	290 645	Berne	
10 241	12 555	14 869	17 184	28 755	40 969	66 040	90 461	113 603	229 313	Lucerne	
8 617	10 503	12 479	14 455	25 561	37 436	60 361	81 118	101 876	205 663	Altdorf	
8 210	10 119	12 167	14 214	26 019	35 797	55 136	74 476	93 816	190 514	Schwyz	
8 764	10 531	12 298	14 065	22 900	31 735	49 405	67 075	84 745	173 995	Sarnen	
7 690	9 445	11 201	12 956	21 552	30 064	46 247	62 207	78 167	157 967	Stans	
10 024	12 722	15 222	17 794	30 828	44 345	70 740	95 440	120 140	243 640	Glaris	
6 033	7 416	8 830	10 284	18 177	26 629	41 392	56 155	70 918	144 733	Zoug	
11 385	13 840	16 518	19 370	34 095	46 682	71 306	95 930	120 554	243 674	Fribourg	
10 729	13 152	15 614	18 161	31 499	45 376	74 151	102 927	131 702	267 646	Soleure	
11 386	14 066	16 793	19 623	33 792	48 168	78 277	110 339	143 323	308 243	Bâle	
10 427	12 685	15 115	17 736	31 225	44 201	72 032	102 731	134 359	292 376	Liestal	
8 780	11 064	13 348	15 650	28 212	41 696	71 984	102 983	133 981	285 325	Schaffhouse	
8 446	10 503	12 223	13 917	23 054	33 091	54 325	73 087	91 850	185 662	Hérisau	
8 654	10 512	12 424	14 396	25 774	38 519	58 939	79 332	99 725	201 691	Appenzell	
9 270	11 611	13 952	16 564	29 731	43 372	70 374	95 245	120 116	244 471	Saint-Gall	
8 463	10 386	12 568	14 924	26 207	37 701	62 031	86 834	113 478	230 827	Coire	
10 607	13 030	15 569	18 108	31 330	44 926	72 392	100 094	127 796	266 306	Aarau	
10 017	12 403	14 789	17 283	29 960	42 993	69 840	96 687	123 534	257 769	Frauenfeld	
10 561	13 016	15 585	18 058	31 622	45 428	74 693	104 177	134 862	288 287	Bellinzona	
11 613	14 223	16 915	19 670	34 417	49 642	81 429	110 280	138 780	281 280	Lausanne	
11 632	14 572	17 732	21 084	34 417	47 721	73 648	98 690	123 732	248 942	Sion	
11 262	13 627	16 093	18 663	32 131	46 563	72 450	97 388	122 325	247 013	Neuchâtel	
10 897	13 052	15 421	17 957	32 338	47 280	78 411	110 892	144 222	316 361	Genève	
12 599	15 379	18 159	20 939	35 525	50 585	82 249	114 902	147 554	310 817	Delémont	
1 915	2 751	3 708	4 753	10 869	17 139	29 679	42 219	53 508	108 133	Impôt fédéral direct	
Charge fiscale en pour-cent du revenu brut du travail											2.2
11,67	12,81	13,88	14,79	18,59	21,57	25,16	26,96	28,04	30,20	Zurich	
15,61	16,93	17,95	18,76	21,50	23,20	25,31	26,65	27,45	29,06	Berne	
14,63	15,69	16,52	17,18	19,17	20,48	22,01	22,62	22,72	22,93	Lucerne	
12,31	13,13	13,87	14,46	17,04	18,72	20,12	20,28	20,38	20,57	Altdorf	
11,73	12,65	13,52	14,21	17,35	17,90	18,38	18,62	18,76	19,05	Schwyz	
12,52	13,16	13,66	14,07	15,27	15,87	16,47	16,77	16,95	17,31	Sarnen	
10,99	11,81	12,45	12,96	14,37	15,03	15,42	15,55	15,63	15,80	Stans	
14,32	15,90	16,91	17,79	20,55	22,17	23,58	23,86	24,03	24,36	Glaris	
8,62	9,27	9,81	10,28	12,12	13,31	13,80	14,04	14,18	14,47	Zoug	
16,26	17,30	18,35	19,37	22,73	23,34	23,77	23,98	24,11	24,37	Fribourg	
15,33	16,44	17,35	18,16	21,00	22,69	24,72	25,73	26,34	26,76	Soleure	
16,27	17,58	18,66	19,62	22,53	24,08	26,09	27,58	28,66	30,82	Bâle	
14,90	15,86	16,79	17,74	20,82	22,10	24,01	25,68	26,87	29,24	Liestal	
12,54	13,83	14,83	15,65	18,81	20,85	23,99	25,75	26,80	28,53	Schaffhouse	
12,07	13,13	13,58	13,92	15,37	16,55	18,11	18,27	18,37	18,57	Hérisau	
12,36	13,14	13,80	14,40	17,18	19,26	19,65	19,83	19,95	20,17	Appenzell	
13,24	14,51	15,50	16,56	19,82	21,69	23,46	23,81	24,02	24,45	Saint-Gall	
12,09	12,98	13,96	14,92	17,47	18,85	20,68	21,71	22,70	23,08	Coire	
15,15	16,29	17,30	18,11	20,89	22,46	24,13	25,02	25,56	26,63	Aarau	
14,31	15,50	16,43	17,28	19,97	21,50	23,28	24,17	24,71	25,78	Frauenfeld	
15,09	16,27	17,32	18,06	21,08	22,71	24,90	26,04	26,97	28,83	Bellinzona	
16,59	17,78	18,79	19,67	22,94	24,82	27,14	27,57	27,76	28,13	Lausanne	
16,62	18,22	19,70	21,08	22,94	23,86	24,55	24,67	24,75	24,89	Sion	
16,09	17,03	17,88	18,66	21,42	23,28	24,15	24,35	24,47	24,70	Neuchâtel	
15,57	16,32	17,13	17,96	21,56	23,64	26,14	27,72	28,84	31,64	Genève	
18,00	19,22	20,18	20,94	23,68	25,29	27,42	28,73	29,51	31,08	Delémont	
2,74	3,44	4,12	4,75	7,25	8,57	9,89	10,55	10,70	10,81	Impôt fédéral direct	

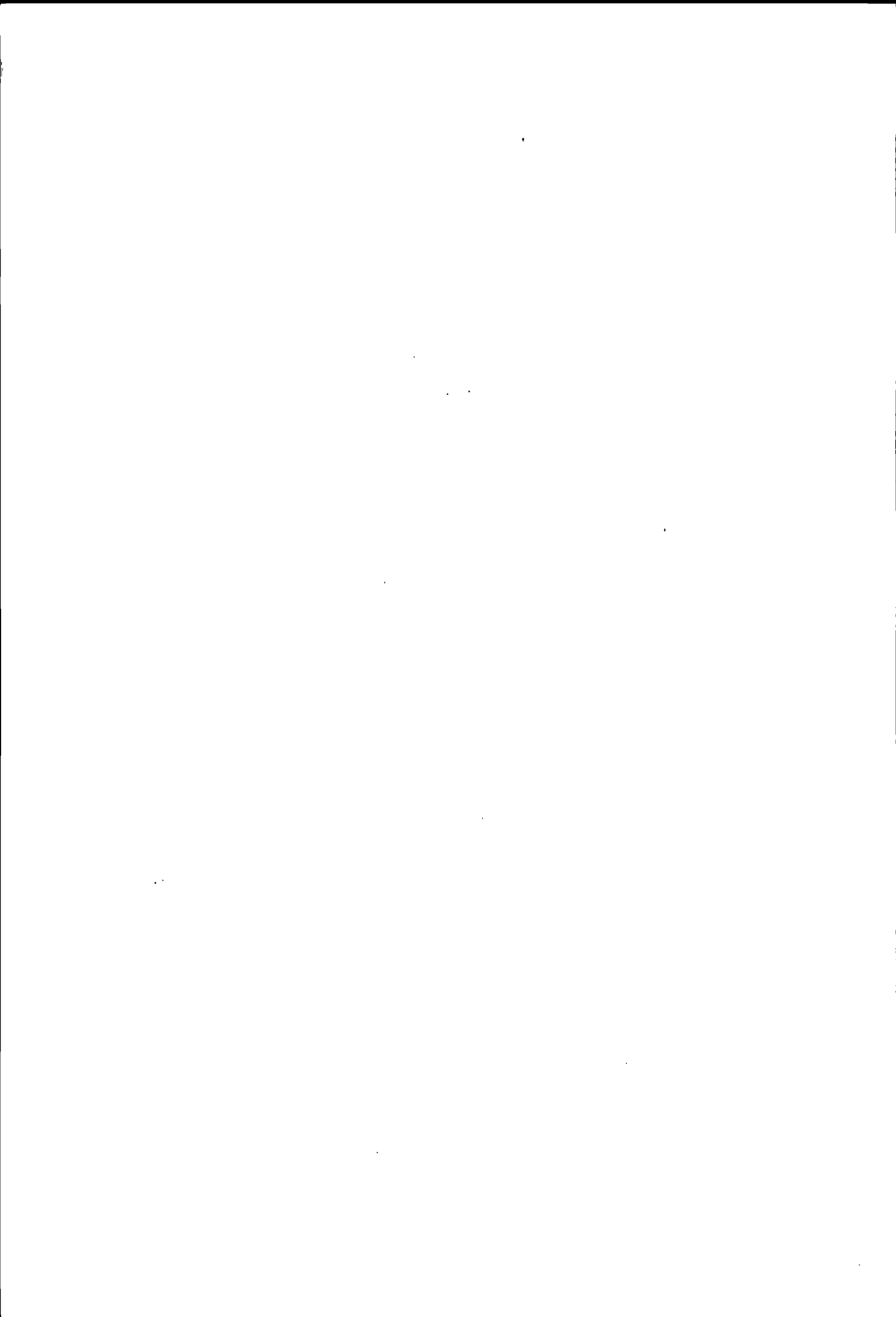

Erläuterungen zu den Seiten 20 und 21:

Explications concernant les pages 20 et 21:

Bruttoarbeitseinkommen

Revenu brut du travail

Annahmen:

Hypothèses:

Steuersubjekt: Verheirateter, unselbständig Erwerbender, mit 2 Kindern;

Sujet fiscal: personne mariée exerçant une activité lucrative dépendante, avec 2 enfants;

Steuerobjekt: Bruttoarbeitseinkommen gemäss Lohnausweis;

Objet fiscal: revenu brut du travail selon certificat de salaire;

Berechnungsbeispiel (Gemeinde Zürich):

Exemple de calcul (commune de Zurich):

Bruttoarbeitseinkommen

50 000 Fr. revenu brut du travail

Abzüge

déductions

5% AHV-, IV- und EO-Beiträge
0,30% ALV-Beiträge, max. 209 Fr.
4% Pensionskassenbeiträge, max. 8000 Fr.
4,5% Kranken- und Unfallkassenbeiträge,
min. 1350 Fr., max. 3600 Fr.
1,5% Übrige Versicherungsbeiträge,
min. 450 Fr., max. 1200 Fr.
Pauschalabzug für Berufsauslagen (ohne Nachweis)
Persönlicher Abzug
Kinderabzug

2 500 Fr.
150 Fr.
4 400 Fr.
1 300 Fr.
7 000 Fr.
6 000 Fr.

5% cotisations à l'AVS, AI, APG
0,30% cotisations à l'AC, max. 209 fr.
4% cotisations aux caisses de pension, max. 8000 fr.
4,5% cotisations aux caisses d'assurance maladie et accidents, min. 1350 fr., max. 3600 fr.
1,5% autres cotisations d'assurances, min. 450 fr., max. 1200 fr.
déduction forfaitaire pour frais professionnels (sans justification)
déduction personnelle
déduction pour enfants

Steuerbares Einkommen

28 650 Fr. revenu imposable

Einfache Steuer gemäss Tarif A

1232.- Fr. impôt simple selon le barème A

Kantonssteuer 120%
Gemeindesteuer 131%
Personalsteuer
Ev. Kirchensteuer 11%

1478.40 Fr. impôt cantonal 120%
1613.90 Fr. impôt communal 131%
12.- Fr. impôt personnel
135.50 Fr. impôt paroissial (relig. protestante) 11%

Steuerbelastung insgesamt

3239.80 Fr. charge fiscale totale

Beginn der Steuerpflicht

Début de l'assujettissement

Die nachfolgende Uebersicht enthält die Bruttoarbeitseinkommen, bei denen die Steuer vom Einkommen für einen Verheirateten mit 2 Kindern einsetzt.

L'aperçu ci-après indique les montants des revenus bruts du travail à partir desquels débute la perception de l'impôt sur le revenu d'une personne mariée, avec 2 enfants.

Unberücksichtigt sind die in einigen Kantonen erhobenen Mindest- sowie Personalsteuern.

Les impôts minimums et personnels perçus dans quelques cantons ne sont pas pris en considération.

Annahmen: wie oben

Hypothèses: comme ci-dessus

Zürich	17 861 Fr.	Fribourg	13 231 fr.	Aarau	10 916 Fr.
Bern	14 710 Fr.	Solothurn	13 461 Fr.	Frauenfeld	16 979 Fr.
Luzern	16 539 Fr.	Basel	16 262 Fr.	Bellinzona	22 139 fr.
Altdorf	10 824 Fr.	Liestal	16 051 Fr.	Lausanne	17 200 fr.
Schwyz	16 979 Fr.	Schaffhausen	15 869 Fr.	Sion	8 103 fr.
Sarnen	9 973 Fr.	Herisau	15 737 Fr.	Neuchâtel	10 253 fr.
Stans	9 504 Fr.	Appenzell	13 342 Fr.	Genève	12 791 fr.
Glarus	16 539 Fr.	St. Gallen	17 861 Fr.	Delémont	11 033 fr.
Zug	18 412 Fr.	Chur	10 983 Fr.	Direkte Bundessteuer	
				Impôt fédéral direct	23 815 fr.

Bruttoarbeitseinkommen: Belastung durch Kantons-, Gemeinde- und Kirchensteuern

VERHEIRATETER MIT 2 KINDERN

3.1 Kantonshauptorte Bund	Bruttoarbeitseinkommen in Franken										
	12 500	15 000	17 500	20 000	25 000	30 000	35 000	40 000	45 000	50 000	60 000
	Steuerbelastung in Franken										
Zürich	12	12	12	117	418	835	1 283	1 833	2 485	3 240	4 854
Bern	-	28	224	499	1 145	1 910	2 616	3 381	4 355	5 388	7 478
Luzern	20	20	122	410	1 088	1 699	2 338	3 171	4 145	5 099	7 135
Altdorf	90	256	462	705	1 245	1 814	2 452	3 090	3 805	4 585	6 223
Schwyz	29	29	41	158	592	1 142	1 744	2 402	3 123	3 827	5 528
Sarnen	135	253	415	573	965	1 476	2 127	2 868	3 742	4 616	6 383
Stans	110	200	321	467	859	1 318	1 863	2 449	3 104	3 827	5 394
Glarus	-	-	87	298	740	1 219	1 813	2 504	3 227	4 170	6 475
Zug	40	40	40	69	263	592	992	1 458	1 959	2 478	3 647
Freiburg	58	159	379	703	1 309	2 105	2 930	3 865	4 870	5 844	8 003
Solothurn	9	96	275	493	1 055	1 762	2 556	3 470	4 441	5 451	7 630
Basel	-	-	96	312	758	1 333	2 052	2 881	3 845	4 907	7 298
Liestal	-	-	450	658	1 200	1 859	2 629	3 513	4 462	5 378	7 443
Schaffhausen	20	20	55	151	487	949	1 456	2 118	2 891	3 682	5 502
Herisau	12	12	158	391	984	1 606	2 140	2 771	3 480	4 254	5 948
Appenzell	14	84	234	438	953	1 592	2 348	3 105	3 878	4 635	6 250
St. Gallen	18	18	18	234	880	1 483	2 063	2 720	3 392	4 095	6 067
Chur	27	105	195	316	647	1 085	1 623	2 246	2 990	3 788	5 450
Aarau	36	126	270	452	919	1 516	2 202	2 989	3 922	4 943	7 137
Frauenfeld	-	-	69	286	898	1 600	2 329	3 126	3 939	4 866	6 804
Bellinzona	20	20	20	20	426	1 113	1 837	2 676	3 600	4 605	6 885
Lausanne	-	-	53	287	1 090	2 002	2 808	3 713	4 692	5 698	7 851
Sitten	203	318	484	672	1 199	1 847	2 612	3 465	4 498	5 557	7 874
Neuenburg	48	172	371	643	1 310	2 106	2 940	3 879	4 887	5 932	8 054
Genf	15	43	106	216	685	1 519	2 479	3 439	4 414	5 402	7 405
Delsberg	59	166	426	793	1 634	2 532	3 409	4 460	5 584	6 684	9 098
Direkte Bundessteuer	-	-	-	-	30	65	106	211	341	481	964
3.2	Steuerbelastung in Prozenten des Bruttoarbeitseinkommens										
Zürich	0,10	0,08	0,07	0,59	1,67	2,78	3,67	4,58	5,52	6,48	8,09
Bern	-	0,19	1,28	2,50	4,58	6,37	7,47	8,45	9,68	10,78	12,46
Luzern	0,16	0,13	0,70	2,05	4,35	5,66	6,68	7,93	9,21	10,20	11,89
Altdorf	0,72	1,71	2,64	3,53	4,98	6,05	7,01	7,73	8,46	9,17	10,37
Schwyz	0,23	0,19	0,23	0,79	2,37	3,81	4,98	6,01	6,94	7,65	9,21
Sarnen	1,08	1,69	2,37	2,87	3,86	4,92	6,08	7,17	8,32	9,23	10,64
Stans	0,88	1,33	1,83	2,34	3,44	4,39	5,32	6,12	6,90	7,65	8,99
Glarus	-	-	0,50	1,49	2,96	4,06	5,18	6,26	7,17	8,34	10,79
Zug	0,32	0,27	0,23	0,35	1,05	1,97	2,83	3,65	4,35	4,96	6,08
Freiburg	0,46	1,06	2,17	3,52	5,24	7,02	8,37	9,66	10,82	11,69	13,34
Solothurn	0,07	0,64	1,57	2,47	4,22	5,87	7,30	8,68	9,87	10,90	12,72
Basel	-	-	0,55	1,56	3,03	4,44	5,86	7,20	8,54	9,81	12,16
Liestal	-	-	2,57	3,29	4,80	6,20	7,51	8,78	9,92	10,76	12,41
Schaffhausen	0,16	0,13	0,31	0,76	1,95	3,16	4,16	5,30	6,42	7,36	9,17
Herisau	0,10	0,08	0,90	1,96	3,94	5,35	6,11	6,93	7,73	8,51	9,91
Appenzell	0,11	0,56	1,34	2,19	3,81	5,31	6,71	7,76	8,62	9,27	10,42
St. Gallen	0,14	0,12	0,10	1,17	3,52	4,94	5,89	6,80	7,54	8,19	10,11
Chur	0,22	0,70	1,11	1,58	2,59	3,62	4,64	5,62	6,64	7,58	9,08
Aarau	0,29	0,84	1,54	2,26	3,68	5,05	6,29	7,47	8,72	9,89	11,90
Frauenfeld	-	-	0,39	1,43	3,59	5,33	6,65	7,82	8,75	9,73	11,34
Bellinzona	0,16	0,13	0,11	0,10	1,70	3,71	5,25	6,69	8,00	9,21	11,48
Lausanne	-	-	0,30	1,44	4,36	6,67	8,02	9,28	10,43	11,40	13,09
Sitten	1,62	2,12	2,77	3,36	4,80	6,16	7,46	8,66	10,00	11,11	13,12
Neuenburg	0,38	1,15	2,12	3,22	5,24	7,02	8,40	9,70	10,86	11,86	13,42
Genf	0,12	0,29	0,61	1,08	2,74	5,06	7,08	8,60	9,81	10,80	12,34
Delsberg	0,47	1,11	2,43	3,97	6,54	8,44	9,74	11,15	12,41	13,37	15,16
Direkte Bundessteuer	-	-	-	-	0,12	0,22	0,30	0,53	0,76	0,96	1,61

Revenu brut du travail: charge due aux impôts cantonaux, communaux et paroissiaux

PERSONNE MARIÉE, AVEC 2 ENFANTS

Revenu brut du travail en francs										Chefs-lieux des cantons Confédération	3.1
70 000	80 000	90 000	100 000	150 000	200 000	300 000	400 000	500 000	1 000 000		
Charge fiscale en francs											
6 703	8 695	10 838	13 078	25 866	40 750	73 107	105 464	137 821	299 606	Zurich	
9 837	12 449	15 061	17 674	31 062	45 210	74 751	105 353	136 031	289 418	Berne	
9 234	11 532	13 846	16 161	27 732	39 861	64 931	89 437	112 579	228 289	Lucerne	
7 981	9 795	11 771	13 747	24 711	36 586	59 618	80 375	101 133	204 920	Altdorf	
7 329	9 149	11 175	13 223	24 807	34 860	54 200	73 540	92 879	189 577	Schwyz	
8 131	9 898	11 665	13 432	22 267	31 102	48 772	66 442	84 112	172 462	Sarnen	
7 061	8 817	10 573	12 328	20 943	29 455	45 676	61 636	77 596	157 396	Stans	
8 802	11 386	14 019	16 534	29 516	43 047	69 544	94 244	118 944	242 444	Glaris	
4 911	6 237	7 633	9 047	16 756	25 370	40 195	54 958	69 721	143 536	Zoug	
10 282	12 711	15 313	18 088	32 808	45 593	70 217	94 841	119 465	242 585	Fribourg	
9 921	12 283	14 746	17 250	30 540	44 361	73 136	101 912	130 687	266 692	Soleure	
9 764	12 373	15 053	17 836	32 001	46 345	76 324	108 256	141 240	306 160	Bâle	
9 704	11 901	14 279	16 839	30 382	43 325	71 039	101 702	133 279	291 295	Liestal	
7 505	9 658	11 943	14 227	26 666	40 009	70 157	101 155	132 154	283 610	Schaffhouse	
7 807	9 861	11 672	13 354	22 424	32 396	53 732	72 495	91 257	185 070	Hérisau	
8 016	9 828	11 740	13 667	24 861	37 607	58 209	78 602	98 996	200 961	Appenzell	
8 383	10 724	13 065	15 566	28 733	42 319	69 432	94 303	119 174	243 529	Saint-Gall	
7 431	9 478	11 584	13 864	25 234	36 625	60 963	85 767	112 249	229 796	Coire	
9 535	11 958	14 446	16 986	30 156	43 721	71 167	98 869	126 571	265 081	Aarau	
9 112	11 499	13 885	16 322	28 999	41 976	68 823	95 670	122 517	256 752	Frauenfeld	
9 231	11 672	14 172	16 645	30 071	43 838	73 082	102 504	133 182	286 607	Bellinzona	
10 153	12 674	15 302	18 021	32 610	47 835	79 622	108 660	137 160	279 660	Lausanne	
10 398	13 229	16 300	19 587	33 274	46 517	72 540	97 582	122 624	247 834	Sion	
10 249	12 547	14 991	17 527	30 917	45 250	71 348	96 285	121 223	245 910	Neuchâtel	
9 492	11 605	13 902	16 355	30 048	44 877	75 896	108 264	141 537	313 620	Genève	
11 848	14 628	17 408	20 188	34 723	49 783	81 422	114 075	146 727	309 989	Delémont	
1 585	2 399	3 268	4 313	10 341	16 611	29 151	41 691	53 048	107 673	Impôt fédéral direct	
Charge fiscale en pour-cent du revenu brut du travail											3.2
9,58	10,87	12,04	13,08	17,24	20,38	24,37	26,37	27,56	29,96	Zurich	
14,05	15,56	16,73	17,67	20,71	22,61	24,92	26,34	27,21	28,94	Berne	
13,19	14,42	15,38	16,16	18,49	19,93	21,64	22,36	22,52	22,83	Lucerne	
11,40	12,24	13,08	13,75	16,47	18,29	19,87	20,09	20,23	20,23	Altdorf	
10,47	11,44	12,42	13,22	16,54	17,43	18,07	18,39	18,58	18,96	Schwyz	
11,62	12,37	12,96	13,43	14,84	15,55	16,26	16,61	16,82	17,25	Sarnen	
10,09	11,02	11,75	12,33	13,96	14,73	15,23	15,41	15,52	15,74	Stans	
12,57	14,23	15,58	16,53	19,68	21,52	23,18	23,56	23,79	24,24	Glaris	
7,02	7,80	8,48	9,05	11,17	12,69	13,40	13,74	13,94	14,35	Zoug	
14,69	15,89	17,01	18,09	21,87	22,80	23,41	23,71	23,89	24,26	Fribourg	
14,17	15,35	16,38	17,25	20,36	22,18	24,38	25,48	26,14	26,67	Soleure	
13,95	15,47	16,73	17,84	21,33	23,17	25,44	27,06	28,25	30,62	Bâle	
13,86	14,88	15,87	16,84	20,25	21,66	23,68	25,43	26,66	29,13	Liestal	
10,72	12,07	13,27	14,23	17,78	20,00	23,39	25,29	26,43	28,36	Schaffhouse	
11,15	12,33	12,97	13,35	14,95	16,20	17,91	18,12	18,25	18,51	Hérisau	
11,45	12,29	13,04	13,67	16,57	18,80	19,40	19,65	19,80	20,10	Appenzell	
11,98	13,41	14,52	15,57	19,16	21,16	23,14	23,58	23,83	24,35	Saint-Gall	
10,62	11,85	12,87	13,86	16,82	18,31	20,32	21,44	22,45	22,98	Coire	
13,62	14,95	16,05	16,99	20,10	21,86	23,72	24,72	25,31	26,51	Aarau	
13,02	14,37	15,43	16,32	19,33	20,99	22,94	23,92	24,50	25,68	Frauenfeld	
13,19	14,59	15,75	16,65	20,05	21,92	24,36	25,63	26,64	28,66	Bellinzona	
14,50	15,84	17,00	18,02	21,74	23,92	26,54	27,17	27,43	27,97	Lausanne	
14,85	16,54	18,11	19,59	22,18	23,26	24,18	24,40	24,52	24,78	Sion	
14,64	15,68	16,66	17,53	20,61	22,63	23,78	24,07	24,24	24,59	Neuchâtel	
13,56	14,51	15,45	16,36	20,03	22,44	25,30	27,07	28,31	31,36	Genève	
16,93	18,29	19,34	20,19	23,15	24,89	27,14	28,52	29,35	31,00	Delémont	
2,26	3,00	3,63	4,31	6,89	8,31	9,72	10,42	10,61	10,77	Impôt fédéral direct	



Erläuterungen zu den Seiten 24 bis 27:

Alleinverdiener / Doppelverdiener
Konkubinat / Doppelverdiener

Annahmen:

Steuersubjekte:

1. Alleinverdiener: Verheirateter ohne Kinder, nur ein Ehegatte mit unselbständiger Erwerbstätigkeit;
2. Doppelverdiener: Verheirateter ohne Kinder, beide Ehegatten mit unselbständiger Erwerbstätigkeit;
3. Konkubinat: 2 Ledige in einem gemeinsamen Haushalt, beide mit unselbständiger Erwerbstätigkeit.

Steuerobjekte:

Bruttoarbeitseinkommen gemäss Lohnausweis;

Anteile am gesamten Bruttoarbeitseinkommen:

- | | |
|--------------------|---------|
| 1. Ledige | 50 : 50 |
| 2. Doppelverdiener | 50 : 50 |

Berechnungsbeispiel für den Doppelverdiener¹⁾
(Gemeinde ZÜRICH):Bruttoarbeitseinkommen des Ehemannes
Bruttoarbeitseinkommen der Ehefrau25 000 Fr. revenu brut du travail de l'époux
25 000 Fr. revenu brut du travail de l'épouse

Bruttoarbeitseinkommen insgesamt

50 000 Fr. ensemble du revenu brut du travail

Abzüge

5% AHV-, IV- und EO-Beiträge

Ehemann 1 250 Fr.
Ehefrau 1 250 Fr.

0,30% ALV-Beiträge, max. 209 Fr.

Ehemann 75 Fr.
Ehefrau 75 Fr.

Pauschalabzug für Berufsauslagen

Ehemann 1 300 Fr.
Ehefrau 1 300 Fr.

Zweitverdienerabzug

3 500 Fr.

4% Pensionskassenbeiträge,

Ehemann max. 8000 Fr.

Ehefrau max. 8000 Fr.

3,6% Kranken- und Unfallkassenbeiträge,
min. 1080 Fr., max. 2880 Fr.

3 400 Fr.

1,2% übrige Versicherungsbeiträge,
min. 360 Fr., max. 960 Fr.

Persönlicher Abzug

7 000 Fr.

Steuerbares Einkommen

30 850 Fr. revenu imposable

Einfache Steuer gemäss Tarif A

1386.- Fr. impôt simple selon le barème A

Kantonssteuer 120%

1663.20 Fr. impôt cantonal

120%

Gemeindesteuer 131%

1815.65 Fr. impôt communal

131%

Personalsteuer

12.- Fr. impôt personnel

Ev. Kirchensteuer 11%

152.45 Fr. impôt paroissial (relig. protestante) 11%

Steuerbelastung insgesamt

3643.30 Fr. charge fiscale totale

Explications concernant les pages 24 à 27:

Epoux dont un seul exerce une activité lucrative /
époux exerçant tous deux une activité lucrative
Concubinage / époux exerçant tous deux une activité
lucrative

Hypothèses:

Sujets fiscaux:

1. Epoux dont un seul exerce une activité lucrative dépendante, sans enfants;
2. Epoux exerçant tous deux une activité lucrative dépendante, sans enfants;
3. Concubinage: 2 personnes célibataires vivant en ménage commun, exerçant toutes deux une activité lucrative dépendante.

Objets fiscaux:

Revenu brut du travail selon certificat de salaire;

Parts à l'ensemble du revenu brut du travail:

- | | |
|--|---------|
| 1. Personnes célibataires | 50 : 50 |
| 2. Epoux exerçant tous deux une activité lucrative | 50 : 50 |

Exemple de calcul pour des époux exerçant tous deux une activité lucrative¹⁾ (commune de Zurich):

déductions

5% cotisations à l'AVS, AI, APG

époux

épouse

0,30% cotisations à l'AC, max. 209 fr.

époux

épouse

déduction forfaitaire pour frais professionnels

époux

épouse

déduction pour la deuxième personne exerçant une activité lucrative

4% cotisations aux caisses de pension,

époux max. 8000 fr.

épouse max. 8000 fr.

3,6% cotisations aux caisses d'assurance maladie et accidents, min. 1080 fr., max. 2880 fr.

1,2% autres cotisations d'assurances, min. 360 fr., max. 960 fr.

déduction personnelle

1) Berechnungsbeispiele für den Ledigen bzw. verheirateten Alleinverdiener ohne Kinder vgl. Seiten 11 und 15.

1) Exemples de calcul pour une personne célibataire, resp. pour des époux dont un seul exerce une activité lucrative, sans enfants, voir pages 11 et 15.

Bruttoarbeitseinkommen: Belastung durch Kantons-, Gemeinde- und Kirchensteuern

ALLEINVERDIENER / DOPPELVERDIENER

4.1 Kantonshauptorte Bund	Bruttoarbeitseinkommen in Franken							
	30 000		40 000		50 000		60 000	
	Allein- verdiener	Doppel- verdiener	Allein- verdiener	Doppel- verdiener	Allein- verdiener	Doppel- verdiener	Allein- verdiener	Doppel- verdiener
	Steuerbelastung in Franken							
Zürich	1 558	992	2 831	2 077	4 524	3 643	6 200	5 386
Bern	2 596	1 871	4 171	3 302	6 261	5 273	8 350	7 363
Luzern	2 269	1 790	4 023	3 414	5 952	5 343	8 073	7 403
Altdorf	2 307	2 104	3 623	3 390	5 150	4 901	6 859	6 579
Schwyz	1 758	999	3 157	2 151	4 608	3 593	6 409	5 259
Sarnen	2 020	1 878	3 481	3 202	5 248	4 746	7 015	6 327
Stans	1 748	1 352	2 963	2 570	4 398	4 028	5 984	5 567
Glarus	1 799	1 254	3 195	2 561	5 353	4 271	7 585	6 569
Zug	1 330	885	2 342	1 843	3 511	2 940	4 721	4 123
Freiburg	2 909	2 183	4 870	4 009	6 939	6 013	9 240	8 218
Solothurn	2 326	1 796	4 157	3 682	6 196	5 805	8 438	8 148
Basel	2 268	1 281	4 106	2 892	6 396	4 973	8 850	7 476
Liestal	2 369	1 152	4 184	2 682	6 034	4 639	8 203	6 753
Schaffhausen	1 682	1 162	3 067	2 399	4 799	3 936	6 737	5 662
Herisau	1 989	1 696	3 203	2 771	4 776	4 254	6 529	5 948
Appenzell	2 139	1 801	3 653	3 170	5 182	4 602	6 889	6 212
St. Gallen	2 017	1 456	3 361	2 611	4 743	3 877	6 954	5 599
Chur	1 530	1 113	2 881	2 290	4 490	3 863	6 294	5 529
Aarau	2 129	1 473	3 798	2 938	5 912	4 875	8 209	7 066
Frauenfeld	2 142	1 826	3 736	3 397	5 579	5 183	7 655	7 156
Bellinzona	2 098	819	3 942	2 194	5 958	4 052	8 194	6 899
Lausanne	2 982	2 378	4 864	4 197	6 967	6 270	9 206	8 504
Sitten	2 541	1 911	4 365	3 548	6 555	5 651	8 956	7 977
Neuenburg	2 784	2 273	4 729	4 124	6 794	6 181	9 003	8 346
Genf	2 686	1 732	4 657	3 500	6 668	5 494	8 762	7 902
Delsberg	3 047	2 672	5 089	4 600	7 313	6 824	9 849	9 238
Durchschnitt 1)	2 170	1 488	3 766	2 916	5 674	4 723	7 708	6 777
Direkte Bundessteuer	103	59	317	179	617	445	1 228	885
	Indizierte Belastungen (Alleinverdiener = 100)							
Zürich	100	63,7	100	73,4	100	80,5	100	86,9
Bern	100	72,1	100	79,2	100	84,2	100	88,2
Luzern	100	78,9	100	84,9	100	89,8	100	91,7
Altdorf	100	91,2	100	93,6	100	95,2	100	95,9
Schwyz	100	56,8	100	68,1	100	78,0	100	82,1
Sarnen	100	93,0	100	92,0	100	90,4	100	90,2
Stans	100	77,3	100	86,7	100	91,6	100	93,0
Glarus	100	69,7	100	80,2	100	79,8	100	86,6
Zug	100	66,5	100	78,7	100	83,7	100	87,3
Freiburg	100	75,0	100	82,3	100	86,7	100	88,9
Solothurn	100	77,2	100	88,6	100	93,7	100	96,6
Basel	100	56,5	100	70,4	100	77,8	100	84,5
Liestal	100	48,6	100	64,1	100	76,9	100	82,3
Schaffhausen	100	69,1	100	78,2	100	82,0	100	84,0
Herisau	100	85,3	100	86,5	100	89,1	100	91,1
Appenzell	100	84,2	100	86,8	100	88,8	100	90,2
St. Gallen	100	72,2	100	77,7	100	81,7	100	80,5
Chur	100	72,7	100	79,5	100	86,0	100	87,8
Aarau	100	69,2	100	77,4	100	82,5	100	86,1
Frauenfeld	100	85,2	100	90,9	100	92,9	100	93,5
Bellinzona	100	39,0	100	55,7	100	68,0	100	84,2
Lausanne	100	79,7	100	86,3	100	90,0	100	92,4
Sitten	100	75,2	100	81,3	100	86,2	100	89,1
Neuenburg	100	81,6	100	87,2	100	91,0	100	92,7
Genf	100	64,5	100	75,2	100	82,4	100	90,2
Delsberg	100	87,7	100	90,4	100	93,3	100	93,8
Durchschnitt 1)	100	68,6	100	77,4	100	83,2	100	87,9
Direkte Bundessteuer	100	57,3	100	56,5	100	72,1	100	72,1

1) Gewogenes Mittel der Belastungen in den Kantonshauptorten

Revenu brut du travail: charge due aux impôts cantonaux, communaux et paroissiaux

EPOUX DONT UN SEUL EXERCE UNE ACTIVITÉ LUCRATIVE / EPOUX EXERÇANT TOUS DEUX UNE ACTIVITÉ LUCRATIVE

Revenu brut du travail en francs						Chefs-lieux des cantons Confédération	4 1
80 000		100 000		200 000			
Epoux dont un seul exerce une activité lucrative	Epoux exerçant tous deux une activité lucrative	Epoux dont un seul exerce une activité lucrative	Epoux exerçant tous deux une activité lucrative	Epoux dont un seul exerce une activité lucrative	Epoux exerçant tous deux une activité lucrative		
Charge fiscale en francs							
10 248	9 303	14 789	13 762	43 135	41 193	Zurich	
13 540	12 306	18 764	17 530	46 392	44 993	Berne	
12 555	11 824	17 184	16 453	40 969	40 125	Lucerne	
10 503	10 191	14 455	14 143	37 436	37 011	Alt Dorf	
10 119	8 881	14 214	12 921	35 797	34 535	Schwyz	
10 531	9 787	14 065	13 321	31 735	30 954	Sarnen	
9 445	8 835	12 956	12 162	30 064	29 222	Stans	
12 722	11 500	17 794	16 642	44 345	43 097	Glaris	
7 416	6 763	10 284	9 591	26 629	25 945	Zoug	
13 840	12 843	19 370	18 209	46 682	45 671	Fribourg	
13 152	12 828	18 161	17 808	45 376	44 952	Soleure	
14 066	12 777	19 623	18 395	48 168	47 298	Bâle	
12 685	11 449	17 736	16 203	44 201	43 270	Liestal	
11 064	9 608	15 650	14 176	41 696	39 889	Schaffhouse	
10 503	9 861	13 917	13 354	33 091	32 359	Hérisau	
10 512	9 788	14 396	13 624	38 519	37 500	Appenzell	
11 611	10 256	16 564	15 039	43 372	41 704	Saint-Gall	
10 386	9 638	14 924	14 031	37 701	36 738	Coire	
13 030	11 883	18 108	16 906	44 926	43 577	Aarau	
12 403	11 901	17 283	16 749	42 993	42 371	Frauenfeld	
13 016	11 776	18 058	16 753	45 428	43 899	Bellinzona	
14 223	13 409	19 670	18 865	49 642	48 897	Lausanne	
14 572	13 387	21 084	19 730	47 721	46 603	Sion	
13 627	12 907	18 663	17 906	46 563	45 656	Neuchâtel	
13 052	12 170	17 957	16 958	47 280	46 095	Genève	
15 379	14 768	20 939	20 328	50 585	49 857	Delémont	
12 256	11 249	17 181	16 126	44 674	43 370	Moyenne 1)	
2 751	2 293	4 753	4 181	17 139	16 426	Impôt fédéral direct	
Charges indexées (époux dont un seul exerce une activité lucrative = 100)							4 2
100	90,8	100	93,1	100	95,5	Zurich	
100	90,9	100	93,4	100	97,0	Berne	
100	94,2	100	95,7	100	97,9	Lucerne	
100	97,0	100	97,8	100	98,9	Alt Dorf	
100	87,8	100	90,9	100	96,5	Schwyz	
100	92,9	100	94,7	100	97,5	Sarnen	
100	93,5	100	93,9	100	97,2	Stans	
100	90,4	100	93,5	100	97,2	Glaris	
100	91,2	100	93,3	100	97,4	Zoug	
100	92,8	100	94,0	100	97,8	Fribourg	
100	97,5	100	98,1	100	99,1	Soleure	
100	90,8	100	93,7	100	98,2	Bâle	
100	90,3	100	91,4	100	97,9	Liestal	
100	86,8	100	90,6	100	95,7	Schaffhouse	
100	93,9	100	96,0	100	97,8	Hérisau	
100	93,1	100	94,6	100	97,4	Appenzell	
100	88,3	100	90,8	100	96,2	Saint-Gall	
100	92,8	100	94,0	100	97,4	Coire	
100	91,2	100	93,4	100	97,0	Aarau	
100	96,0	100	96,9	100	98,6	Frauenfeld	
100	90,5	100	92,8	100	96,6	Bellinzona	
100	94,3	100	95,9	100	98,5	Lausanne	
100	91,9	100	93,6	100	97,7	Sion	
100	94,7	100	95,9	100	98,1	Neuchâtel	
100	93,2	100	94,4	100	97,5	Genève	
100	96,0	100	97,1	100	98,6	Delémont	
100	91,8	100	93,9	100	97,1	Moyenne 1)	
100	83,4	100	88,0	100	95,8	Impôt fédéral direct	

1) Moyenne pondérée des charges dans les chefs-lieux des cantons

Bruttoarbeitseinkommen: Belastung durch Kantons-, Gemeinde- und Kirchensteuern

KONKUBINAT / DOPPELVERDIENER

5.1 Kantonshauptorte Bund	Bruttoarbeitseinkommen in Franken							
	30 000		40 000		50 000		60 000	
	Konkubinät	Doppelverdiener	Konkubinät	Doppelverdiener	Konkubinät	Doppelverdiener	Konkubinät	Doppelverdiener
	Steuerbelastung in Franken							
Zürich	1 166	992	2 278	2 077	3 566	3 643	5 076	5 386
Bern	1 918	1 871	3 388	3 302	5 154	5 273	6 964	7 363
Luzern	1 774	1 790	3 214	3 414	4 758	5 343	6 512	7 403
Altdorf	1 670	2 104	2 788	3 390	4 034	4 901	5 426	6 579
Schwyz	996	999	2 022	2 151	3 258	3 593	4 670	5 259
Sarnen	1 558	1 878	2 670	3 202	4 066	4 746	5 614	6 327
Stans	1 128	1 352	1 964	2 570	2 954	4 028	4 058	5 567
Glarus	1 166	1 254	2 312	2 561	3 772	4 271	5 618	6 569
Zug	858	885	1 634	1 843	2 566	2 940	3 682	4 123
Freiburg	1 772	2 183	3 098	4 009	4 748	6 013	6 632	8 218
Solothurn	1 094	1 796	2 418	3 682	4 015	5 805	5 754	8 148
Basel	1 184	1 281	2 250	2 892	3 558	4 973	5 328	7 476
Liestal	1 334	1 152	2 422	2 682	3 728	4 639	5 270	6 753
Schaffhausen	1 420	1 162	2 680	2 399	4 146	3 936	5 742	5 662
Herisau	1 326	1 696	2 390	2 771	3 826	4 254	5 236	5 948
Appenzell	1 476	1 801	2 684	3 170	4 150	4 602	5 696	6 212
St. Gallen	1 182	1 456	2 438	2 611	3 966	3 877	5 722	5 599
Chur	856	1 113	1 590	2 290	2 580	3 863	3 826	5 529
Aarau	1 352	1 473	2 396	2 938	3 674	4 875	5 162	7 066
Frauenfeld	1 174	1 826	2 486	3 397	3 962	5 183	5 702	7 156
Bellinzona	798	819	1 826	2 194	3 328	4 052	5 074	6 899
Lausanne	1 854	2 378	3 624	4 197	5 344	6 270	7 104	8 504
Sitten	1 564	1 911	2 668	3 548	4 118	5 651	5 780	7 977
Neuenburg	1 524	2 273	2 956	4 124	4 658	6 181	6 534	8 346
Genf	1 042	1 732	2 682	3 500	5 330	5 494	7 610	7 902
Delsberg	2 180	2 672	3 856	4 600	5 736	6 824	7 784	9 238
Durchschnitt 1)	1 342	1 488	2 616	2 916	4 175	4 723	5 890	6 777
Direkte Bundessteuer	56	59	124	179	202	445	384	885
5.2	Indizierte Belastungen (Konkubinät = 100)							
Zürich	100	85,1	100	91,2	100	102,2	100	106,1
Bern	100	97,5	100	97,5	100	102,3	100	105,7
Luzern	100	100,9	100	106,2	100	112,3	100	113,7
Altdorf	100	126,0	100	121,6	100	121,5	100	121,2
Schwyz	100	100,3	100	106,4	100	110,3	100	112,6
Sarnen	100	120,5	100	119,9	100	116,7	100	112,7
Stans	100	119,9	100	130,9	100	136,4	100	137,2
Glarus	100	107,5	100	110,8	100	113,2	100	116,9
Zug	100	103,1	100	112,8	100	114,6	100	112,0
Freiburg	100	123,2	100	129,4	100	126,6	100	123,9
Solothurn	100	164,2	100	152,3	100	144,6	100	141,6
Basel	100	108,2	100	128,5	100	139,8	100	140,3
Liestal	100	86,4	100	110,7	100	124,4	100	128,1
Schaffhausen	100	81,8	100	89,5	100	94,9	100	98,6
Herisau	100	127,9	100	115,9	100	111,2	100	113,6
Appenzell	100	122,0	100	118,1	100	110,9	100	109,1
St. Gallen	100	123,2	100	107,1	100	97,8	100	97,9
Chur	100	130,0	100	144,0	100	149,7	100	144,5
Aarau	100	108,9	100	122,6	100	132,7	100	136,9
Frauenfeld	100	155,5	100	136,6	100	130,8	100	125,5
Bellinzona	100	102,6	100	120,2	100	121,8	100	136,0
Lausanne	100	128,3	100	115,8	100	117,3	100	119,7
Sitten	100	122,2	100	133,0	100	137,2	100	138,0
Neuenburg	100	149,1	100	139,5	100	132,7	100	127,7
Genf	100	166,2	100	130,5	100	103,1	100	103,8
Delsberg	100	122,6	100	119,3	100	119,0	100	118,7
Durchschnitt 1)	100	110,9	100	111,5	100	113,1	100	115,1
Direkte Bundessteuer	100	105,4	100	144,4	100	220,3	100	230,5

1) Gewogenes Mittel der Belastungen in den Kantonshauptorten

Revenu brut du travail: charge due aux impôts cantonaux, communaux et paroissiaux

CONCUBINAGE / EPOUX EXERÇANT TOUS DEUX UNE ACTIVITÉ LUCRATIVE

Revenu brut du travail en francs						Chefs-lieux des cantons Confédération	5.1
80 000		100 000		200 000			
Concubinage	Epoux exerçant tous deux une activité lucrative	Concubinage	Epoux exerçant tous deux une activité lucrative	Concubinage	Epoux exerçant tous deux une activité lucrative		
Charge fiscale en francs							
8 586	9 303	12 610	13 762	36 468	41 193	Zurich	
10 960	12 306	15 140	17 530	40 800	44 993	Berne	
10 198	11 824	14 108	16 453	36 624	40 125	Lucerne	
8 408	10 191	11 586	14 143	30 616	37 011	Altdorf	
7 756	8 881	11 208	12 921	30 858	34 535	Schwyz	
9 074	9 787	12 608	13 321	30 240	30 954	Sarnen	
6 612	8 835	9 502	12 162	26 690	29 222	Stans	
9 664	11 500	14 364	16 642	39 374	43 097	Glaris	
6 140	6 763	8 704	9 591	23 316	25 945	Zoug	
10 648	12 843	15 004	18 209	40 424	45 671	Fribourg	
9 611	12 828	13 815	17 808	37 988	44 952	Soleure	
9 726	12 777	14 610	18 395	41 936	47 298	Bâle	
8 940	11 449	12 760	16 203	36 394	43 270	Liestal	
9 312	9 608	13 494	14 176	37 580	39 889	Schaffhouse	
8 390	9 861	11 520	13 354	29 952	32 359	Hérisau	
8 722	9 788	11 862	13 624	30 682	37 500	Appenzell	
9 474	10 256	13 564	15 039	37 544	41 704	Saint-Gall	
6 862	9 638	10 090	14 031	31 594	36 738	Coire	
8 752	11 883	13 118	16 906	37 714	43 577	Aarau	
9 320	11 901	13 496	16 749	37 282	42 371	Frauenfeld	
8 932	11 776	13 078	16 753	37 174	43 899	Bellinzona	
10 960	13 409	15 248	18 865	41 328	48 897	Lausanne	
9 794	13 387	14 332	19 730	43 928	46 603	Sion	
10 592	12 907	14 842	17 906	38 840	45 656	Neuchâtel	
12 006	12 170	16 626	16 958	43 032	46 095	Genève	
12 184	14 768	16 632	20 328	44 362	49 857	Delémont	
9 722	11 249	13 934	16 126	38 642	43 370	Moyenne 1)	
902	2 293	1 796	4 181	10 496	16 426	Impôt fédéral direct	
Charges indexées (concubinage = 100)							5.2
100	108,4	100	109,1	100	113,0	Zurich	
100	112,3	100	115,8	100	110,3	Berne	
100	115,9	100	116,6	100	109,6	Lucerne	
100	121,2	100	122,1	100	120,9	Altdorf	
100	114,5	100	115,3	100	111,9	Schwyz	
100	107,9	100	105,7	100	102,4	Sarnen	
100	133,6	100	128,0	100	109,5	Stans	
100	119,0	100	115,9	100	109,5	Glaris	
100	110,1	100	110,2	100	111,3	Zoug	
100	120,6	100	121,4	100	113,0	Fribourg	
100	133,5	100	128,9	100	118,3	Soleure	
100	131,4	100	125,9	100	112,8	Bâle	
100	128,1	100	127,0	100	118,9	Liestal	
100	103,2	100	105,1	100	106,1	Schaffhouse	
100	117,5	100	115,9	100	108,0	Hérisau	
100	112,2	100	114,9	100	122,2	Appenzell	
100	108,3	100	110,9	100	111,1	Saint-Gall	
100	140,5	100	139,1	100	116,3	Coire	
100	135,8	100	128,9	100	115,5	Aarau	
100	127,7	100	124,1	100	113,7	Frauenfeld	
100	131,8	100	128,1	100	118,1	Bellinzona	
100	122,3	100	123,7	100	118,3	Lausanne	
100	136,7	100	137,7	100	106,1	Sion	
100	121,9	100	120,6	100	117,5	Neuchâtel	
100	101,4	100	102,0	100	107,1	Genève	
100	121,2	100	122,2	100	112,4	Delémont	
100	115,7	100	115,7	100	112,2	Moyenne 1)	
100	254,2	100	232,8	100	156,5	Impôt fédéral direct	

1) Moyenne pondérée des charges dans les chefs-lieux des cantons

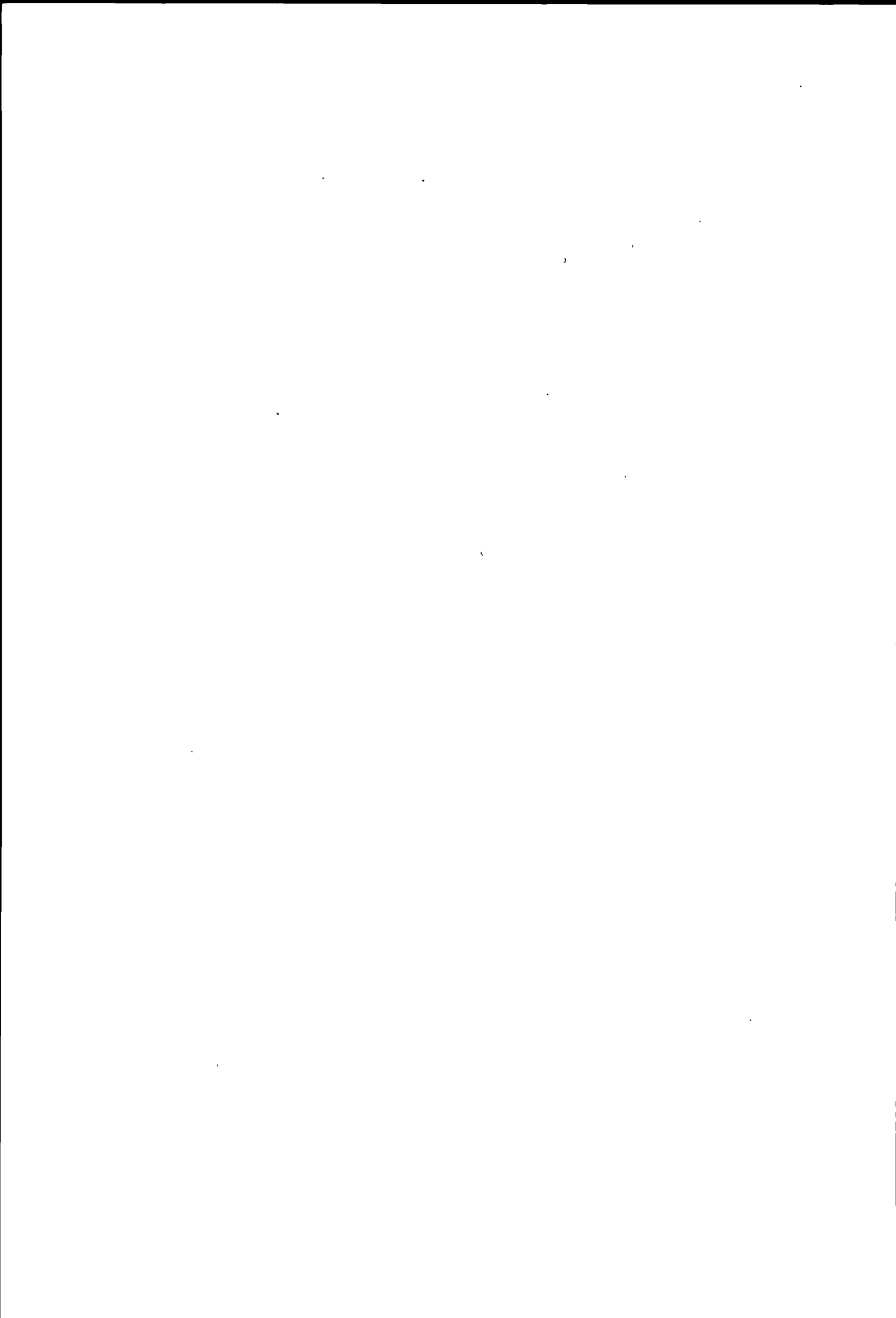

Entwicklung der Steuerbelastung bei Teuerungsausgleich ab 1979

Erläuterungen zu den Seiten 30 und 31:

Bruttoarbeitseinkommen

Entwicklung der Belastung der um die Teuerung korrigierten Bruttoarbeitseinkommen seit 1979.

Das Bruttoarbeitseinkommen wird aufgrund der Entwicklung des Index der Konsumentenpreise wie folgt berechnet:

Index Dezember 1980: 110,9
 Index Dezember 1981: 118,2 (+6,58%)
 Index Dezember 1982: 124,7 (+5,50%)
 Index Dezember 1983: 127,3 (+2,09%)

Bruttoarbeitseinkommen

1981: 27 977 Fr.
 1982: 29 818 Fr. (+6,58%)
 1983: 31 458 Fr. (+5,50%)
 1984: 32 114 Fr. (+2,09%)

Die Belastungen 1984 werden demnach in 21 Kantonen und bei der direkten Bundessteuer auf einem Bruttoarbeitseinkommen von 28'898 Fr. (Durchschnitt 1981/82), in Zürich auf 29'818 Fr. (1982), in Solothurn, Neuenburg und Genf auf 31'458 Fr. (1983) und in Basel-Stadt auf 32'114 Fr. (1984) berechnet.

Die obligatorischen Zwischenveranlagungen im 2. Jahr einer zweijährigen Steuerperiode bei bestimmten Einkommenszunahmen in den Kantonen Zürich und Thurgau werden ebenfalls berücksichtigt.

Annahmen:

Steuersubjekt: Verheirateter, unselbstständig Erwerbender, ohne Kinder;
 Steuerobjekt: Bruttoarbeitseinkommen gemäss Lohnausweis;

Berechnungsbeispiel für das Jahr 1984 (Gemeinde Zürich):

Bruttoarbeitseinkommen 1982	29 818 Fr.
Abzüge	
5% AHV-, IV- und EO-Beiträge	1 491 Fr.
0,15% ALV-Beiträge, max. 70 Fr.	45 Fr.
4% Pensionskassenbeiträge, max. 8000 Fr.	1 193 Fr.
3,6% Kranken- und Unfallkassenbeiträge, min. 1080 Fr., max. 2880 Fr.	1 080 Fr.
1,2% Übrige Versicherungsbeiträge, min. 360 Fr., max. 960 Fr.	360 Fr.
Pauschalabzug für Berufsauslagen (ohne Nachweis)	1 300 Fr.
Persönlicher Abzug	7 000 Fr.
Steuerbares Einkommen	17 349 Fr.
Einfache Steuer gemäss Tarif A	585.- Fr.
Kantonssteuer 120%	702.- Fr.
Gemeindesteuer 131%	766.35 Fr.
Personalsteuer	12.- Fr.
Ev. Kirchensteuer 11%	64.35 Fr.
Steuerbelastung insgesamt	1544.70 Fr.
Steuerbelastung in Prozenten des Bruttoarbeitseinkommens 1984 (32'114 Fr.)	4,81 %

Evolution de la charge fiscale avec compensation du renchérissement, dès 1979

Explications concernant les pages 30 et 31:

Revenu brut du travail

Evolution, dès 1979, de la charge des revenus bruts du travail augmentés du renchérissement.

Le revenu brut du travail est calculé sur la base de l'évolution de l'indice des prix de consommation de la façon suivante:

indice en décembre 1980: 110,9
 indice en décembre 1981: 118,2 (+6,58%)
 indice en décembre 1982: 124,7 (+5,50%)
 indice en décembre 1983: 127,3 (+2,09%)

revenu brut du travail

1981: 27 977 fr.
 1982: 29 818 fr. (+6,58%)
 1983: 31 458 fr. (+5,50%)
 1984: 32 114 fr. (+2,09%)

En conséquence, les charges fiscales pour 1984 sont calculées pour 21 cantons ainsi que pour l'impôt fédéral direct sur la base d'un revenu brut du travail de 28'898 fr. (moyenne 1981/82), pour Zurich sur la base de 29'818 fr. (1982), pour Soleure, Neuchâtel et Genève sur la base de 31'458 fr. (1983) et pour Bâle-Ville de 32'114 fr. (1984).

Sont également prises en considération les taxations intermédiaires obligatoires pour la deuxième année d'une période fiscale bisannuelle pour certaines augmentations du revenu dans les cantons de Zurich et de Thurgovie.

Hypothèses:

Sujet fiscal: personne mariée exerçant une activité lucrative dépendante, sans enfants;
 Objet fiscal: revenu brut du travail selon certificat de salaire;

Exemple de calcul pour l'année 1984 (commune de Zurich):

revenu brut du travail en 1982	29 818 Fr.
déductions	
5% cotisations à l'AVS, AI, APG	1 491 Fr.
0,15% cotisations à l'AC, max. 70 fr.	45 Fr.
4% cotisations aux caisses de pension, max. 8000 fr.	1 193 Fr.
3,6% cotisations aux caisses d'assurance maladie et accidents, min. 1080 fr., max. 2880 fr.	1 080 Fr.
1,2% autres cotisations d'assurances, min. 360 fr., max. 960 fr.	360 Fr.
déduction forfaitaire pour frais professionnels (sans justification)	1 300 Fr.
déduction personnelle	7 000 Fr.
revenu imposable	17 349 Fr.
impôt simple selon le barème A	585.- Fr.
impôt cantonal 120%	702.- Fr.
impôt communal 131%	766.35 Fr.
impôt personnel	12.- Fr.
impôt paroissial (relig. protestante) 11%	64.35 Fr.
charge fiscale totale	1544.70 Fr.
charge fiscale en pour-cent du revenu brut du travail en 1984 (32'114 fr.)	4,81 %

Entwicklung der Steuerbelastung bei Teuerungsausgleich ab 1979

Belastung des Bruttoarbeitseinkommens durch Kantons-, Gemeinde- und Kirchensteuern in Prozenten für einen Verheirateten, unselbständig Erwerbenden mit Lohnausweis, ohne Kinder

6.1 Kantonshauptorte Bund	Jahre											
	1977	1978	1979	1980	1981	1982	1983	1984	1985	1986	1987	1988
	Index der Konsumentenpreise, Stand im Dezember des Vorjahres (September 1977 = 100)											
	99,1	100,3	101,0	106,2	110,9	118,2	124,7	127,3				
	Bruttoarbeitseinkommen (Lohnausweis) bei Teuerungsausgleich in Franken											
	25 000	25 303	25 479	26 791	27 977	29 818	31 458	32 114				
	Steuerbelastung in Prozenten des Bruttoarbeitseinkommens											
Zürich	.	.	5,02	4,78	5,09	4,78	4,95	4,81				
Bern	.	.	7,73	7,35	7,53	7,06	7,69	7,53				
Luzern	.	.	7,28	6,75	6,96	6,53	6,74	6,60				
Altdorf	.	.	7,67	7,29	6,48	6,08	6,92	6,78				
Schwyz	.	.	5,63	5,32	5,56	5,22	5,29	5,03				
Sarnen	.	.	7,51	7,14	5,61	5,27	6,05	5,85				
Stans	.	.	6,25	5,45	5,42	4,91	5,10	5,08				
Glarus	.	.	5,65	5,33	5,10	4,75	5,20	5,13				
Zug	.	.	4,36	4,15	4,15	3,72	3,95	3,78				
Freiburg	.	.	9,00	8,56	7,98	7,45	8,60	8,42				
Solothurn	.	.	7,45	6,86	7,05	6,93	7,42	8,02				
Basel	.	.	6,56	6,97	6,99	7,37	7,83	8,03				
Liestal	.	.	7,24	6,89	7,00	6,57	7,05	6,83				
Schaffhausen	.	.	7,28	6,84	7,06	6,50	4,91	4,81				
Herisau	.	.	7,21	6,43	5,77	5,41	5,87	5,75				
Appenzell	.	.	6,98	6,76	6,42	6,13	6,24	6,11				
St. Gallen	.	.	6,62	6,10	6,16	5,82	5,97	5,83				
Chur	.	.	4,96	4,72	4,58	4,29	4,47	4,38				
Aarau	.	.	6,63	6,10	5,92	5,58	6,26	6,13				
Frauenfeld	.	.	6,74	6,41	6,69	6,27	6,22	6,09				
Bellinzona	.	.	6,12	5,97	5,95	5,59	6,06	5,94				
Lausanne	.	.	9,26	8,81	8,69	8,16	8,87	8,69				
Sitten	.	.	7,97	7,58	7,26	6,82	7,52	7,37				
Neuenburg	.	.	7,90	7,65	7,93	8,12	8,79	9,54				
Genf	.	.	7,47	7,22	7,82	7,82	8,53	9,29				
Delsberg	.	.	8,71	8,28	8,33	7,98	9,09	8,90				
Durchschnitt 1)	.	.	6,67	6,44	6,59	6,37	6,76	6,78				
Direkte Bundessteuer	.	.	0,37	0,35	0,36	0,33	0,30	0,29				
	Bruttoarbeitseinkommen (Lohnausweis) bei Teuerungsausgleich in Franken											
	50 000	50 605	50 959	53 582	55 954	59 637	62 916	64 228				
	Steuerbelastung in Prozenten des Bruttoarbeitseinkommens											
Zürich	.	.	10,67	10,15	10,61	9,96	9,83	10,57				
Bern	.	.	13,35	12,70	12,53	11,75	12,58	12,32				
Luzern	.	.	13,36	12,37	12,59	11,81	12,12	11,87				
Altdorf	.	.	10,37	9,87	9,86	9,25	10,31	10,10				
Schwyz	.	.	10,97	10,37	10,60	9,95	9,88	9,38				
Sarnen	.	.	10,98	10,44	10,24	9,61	10,70	10,34				
Stans	.	.	10,47	9,11	8,95	8,10	8,80	8,78				
Glarus	.	.	13,45	12,69	11,95	11,13	11,19	11,05				
Zug	.	.	8,31	7,91	7,91	7,09	7,24	6,92				
Freiburg	.	.	13,94	13,26	13,38	12,49	13,89	13,61				
Solothurn	.	.	13,44	12,64	12,99	12,81	13,41	14,21				
Basel	.	.	13,60	14,21	13,96	14,50	14,99	15,24				
Liestal	.	.	12,98	12,35	12,45	11,68	12,41	12,02				
Schaffhausen	.	.	13,91	13,08	13,35	12,28	10,03	9,82				
Herisau	.	.	12,06	10,75	9,54	8,95	9,74	9,54				
Appenzell	.	.	10,92	10,58	10,43	9,97	10,35	10,14				
St. Gallen	.	.	12,12	11,17	11,31	10,68	10,30	10,06				
Chur	.	.	10,43	9,92	9,67	9,08	9,32	9,12				
Aarau	.	.	13,21	12,16	11,83	11,15	12,24	11,99				
Frauenfeld	.	.	12,41	11,80	12,16	11,40	11,37	11,14				
Bellinzona	.	.	12,87	12,57	12,44	11,67	12,24	11,99				
Lausanne	.	.	14,21	13,52	13,60	12,76	13,84	13,56				
Sitten	.	.	14,39	13,69	13,25	12,43	13,38	13,11				
Neuenburg	.	.	13,75	13,21	13,57	13,63	14,23	15,08				
Genf	.	.	14,19	13,63	14,11	13,49	13,96	14,65				
Delsberg	.	.	14,31	13,61	13,71	13,12	14,73	14,43				
Durchschnitt 1)	.	.	12,57	12,12	12,26	11,75	12,08	12,28				
Direkte Bundessteuer	.	.	1,71	1,62	1,75	1,65	1,74	1,71				

1) Gewogenes Mittel der Belastungen in den Kantonshauptorten

Evolution de la charge fiscale compte tenu de la compensation du rechréissement dès 1979

Charge du revenu brut du travail due aux impôts cantonaux, communaux et paroissiaux, en pour-cent,

pour une personne mariée exerçant une activité lucrative dépendante, avec certificat de salaire, sans enfants

6.3 Chefs-lieux des cantons Confédération	Années											
	1977	1978	1979	1980	1981	1982	1983	1984	1985	1986	1987	1988
	Indice des prix à la consommation, état en décembre de l'année précédente (septembre 1977 = 100)											
	99,1	100,3	101,0	106,2	110,9	118,2	124,7	127,3				
Revenu brut du travail (certificat de salaire), compte tenu de la compensation du rechréissement en francs												
	100 000	101 211	101 917	107 164	111 907	119 273	125 832	128 456				
Charge fiscale en pour-cent du revenu brut du travail												
Zurich	.	.	17,72	16,85	17,36	17,40	15,72	16,59				
Berne	.	.	19,29	18,35	18,26	17,13	18,17	17,80				
Lucerne	.	.	18,53	17,16	17,21	16,15	16,56	16,22				
Altdorf	.	.	12,03	11,44	13,80	12,95	14,20	13,91				
Schwyz	.	.	15,97	15,10	15,27	14,33	14,55	13,82				
Sarnen	.	.	15,06	14,32	13,47	12,64	13,57	13,12				
Stans	.	.	13,79	12,00	11,65	10,55	12,28	12,24				
Glaris	.	.	18,87	17,81	17,36	16,16	17,34	17,12				
Zoug	.	.	11,90	11,32	11,37	10,19	10,31	9,84				
Fribourg	.	.	18,99	18,06	18,64	17,40	19,19	18,80				
Soleure	.	.	18,80	17,82	18,19	17,93	18,50	19,45				
Bâle	.	.	19,94	20,33	20,36	20,78	21,12	21,32				
Liestal	.	.	18,88	17,96	18,05	16,93	17,87	17,30				
Schaffhouse	.	.	19,70	18,52	18,73	17,23	15,57	15,26				
Hérisau	.	.	15,78	14,06	13,57	12,73	13,29	13,02				
Appenzell	.	.	14,62	14,16	14,08	13,46	14,00	13,71				
Saint-Gall	.	.	18,40	16,96	16,81	15,87	16,52	16,13				
Coire	.	.	15,95	15,17	15,04	14,11	14,78	14,48				
Aarau	.	.	19,34	17,80	17,50	16,49	17,68	17,32				
Frauenfeld	.	.	18,32	17,42	17,57	16,48	16,92	17,94				
Bellinzona	.	.	18,66	18,23	18,31	17,18	17,73	17,37				
Lausanne	.	.	19,43	18,48	18,91	17,74	19,19	18,80				
Sion	.	.	21,81	20,74	20,44	19,18	20,32	19,90				
Neuchâtel	.	.	18,71	17,97	18,35	18,24	18,84	19,83				
Genève	.	.	19,36	18,59	19,09	18,09	18,68	19,53				
Delémont	.	.	20,37	19,37	19,47	18,63	20,11	19,70				
Moyenne 1)	.	.	18,57	17,82	18,06	17,54	17,58	17,79				
Impôt fédéral direct	.	.	5,10	4,85	4,99	4,68	5,23	5,12				
Revenu brut du travail (certificat de salaire), compte tenu de la compensation du rechréissement en francs												
6.4	200 000	202 422	203 835	214 329	223 814	238 547	251 665	256 912				
Charge fiscale en pour-cent du revenu brut du travail												
Zurich	.	.	24,61	23,41	23,85	23,69	22,29	23,31				
Berne	.	.	23,40	22,25	22,23	20,85	22,12	21,66				
Lucerne	.	.	21,70	20,10	20,10	18,86	19,40	19,01				
Altdorf	.	.	12,34	11,73	17,70	16,61	17,84	17,47				
Schwyz	.	.	18,04	17,05	17,04	15,99	17,16	16,30				
Sarnen	.	.	15,68	14,91	15,09	14,16	15,00	14,51				
Stans	.	.	15,13	13,17	12,68	11,48	13,77	13,74				
Glaris	.	.	22,35	21,09	20,80	19,36	20,83	20,56				
Zoug	.	.	15,11	14,37	14,36	12,87	12,74	12,17				
Fribourg	.	.	22,44	21,34	21,98	20,51	21,62	21,18				
Soleure	.	.	23,07	21,92	22,29	21,97	22,48	23,46				
Bâle	.	.	23,88	24,22	24,38	24,65	24,88	25,05				
Liestal	.	.	22,55	21,45	21,42	20,09	21,11	20,44				
Schaffhouse	.	.	24,14	22,69	22,84	21,01	20,15	19,74				
Hérisau	.	.	17,63	15,70	16,13	15,13	15,80	15,48				
Appenzell	.	.	19,06	18,47	18,31	17,50	17,86	17,49				
Saint-Gall	.	.	23,26	21,44	21,07	19,89	20,77	20,28				
Coire	.	.	19,47	18,52	18,38	17,24	18,05	17,69				
Aarau	.	.	23,32	21,47	21,25	20,02	21,25	20,81				
Frauenfeld	.	.	22,06	20,98	21,04	19,74	20,43	21,46				
Bellinzona	.	.	22,59	22,06	22,40	21,02	21,67	21,23				
Lausanne	.	.	24,43	23,23	23,57	22,11	23,69	23,20				
Sion	.	.	23,98	22,80	22,62	21,23	22,34	21,89				
Neuchâtel	.	.	23,26	22,31	22,72	22,42	22,71	23,51				
Genève	.	.	23,35	22,39	22,78	23,16	23,63	24,56				
Delémont	.	.	24,54	23,34	23,42	22,41	24,02	23,53				
Moyenne 1)	.	.	23,33	22,36	22,61	22,04	22,19	22,40				
Impôt fédéral direct	.	.	8,70	8,27	8,35	7,83	8,37	8,20				

1) Moyenne pondérée des charges dans les chefs-lieux des cantons

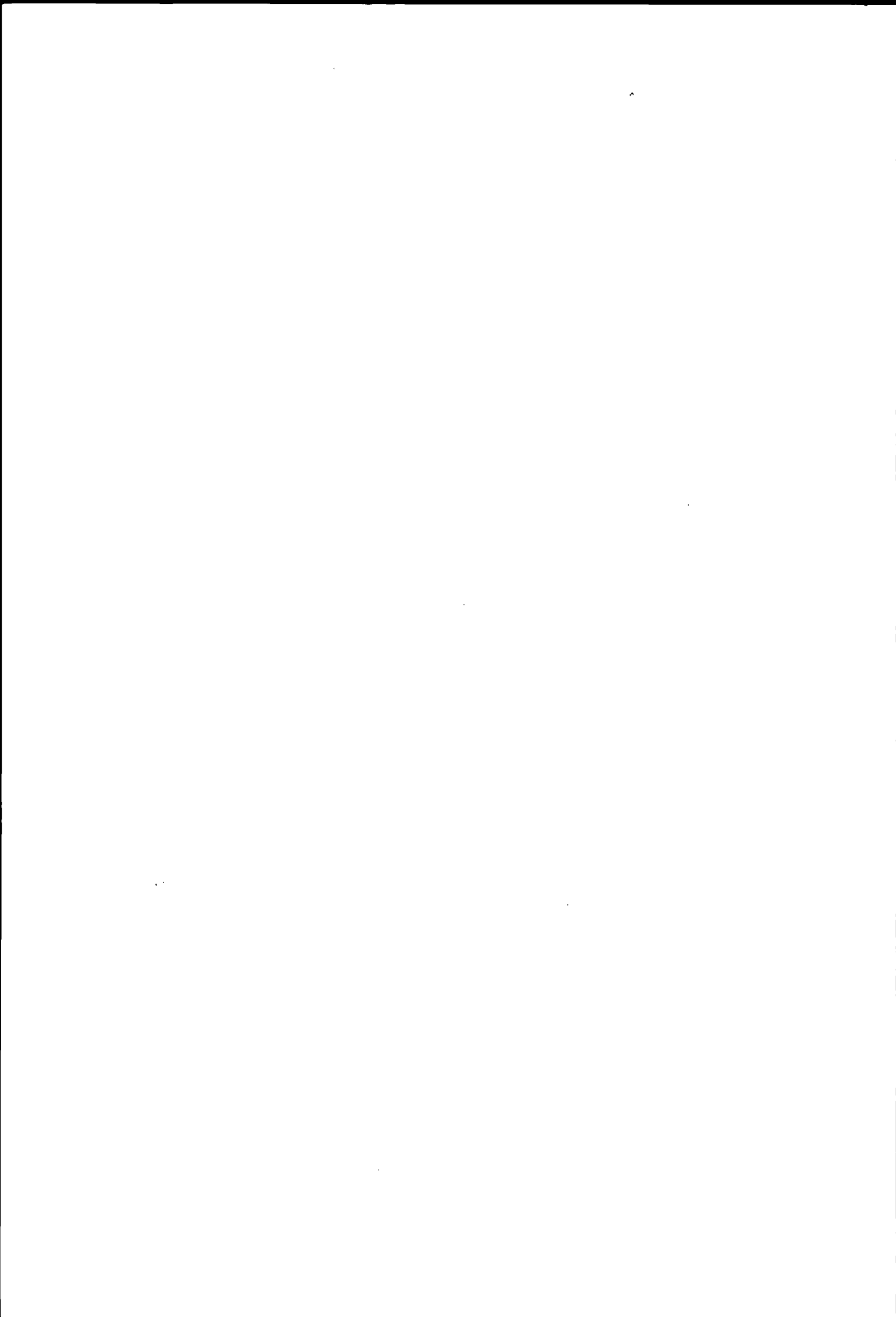

Erläuterungen zu den Seiten 34 und 35:

Explications concernant les pages 34 et 35:

AHV- und Pensioneinkommen

Revenu provenant de l'AVS et d'une pension

Annahmen:

Hypothèses:

Steuersubjekt: Verheirateter Rentner,
beide Ehegatten über 65 Jahre
alt;

Sujet fiscal: rentier marié, les époux
étant âgés de plus de 65 ans

Steuerobjekt: AHV- und Pensioneinkommen;

Objet fiscal: revenu provenant d'une rente
AVS et d'une pension

Berechnungsbeispiel (Gemeinde Zürich):

Exemple de calcul (commune de Zurich):

AHV-Einkommen	22 320 Fr.	revenu provenant de l'AVS	
Pensioneinkommen	27 680 Fr.	revenu provenant d'une pension	
Renteneinkommen insgesamt	50 000 Fr.	revenu total provenant de rentes	
Für die Steuer massgebliches Renteneinkommen (80%)	40 000 Fr.	revenu total provenant de rentes déterminant pour l'imposition (80%)	
Abzüge		déductions	
3,6% Kranken- und Unfallkassenbeiträge, min. 1080 Fr., max. 2880 Fr.	1 800 Fr.	3,6% cotisations aux caisses d'assurance maladie et accidents, min. 1080 fr., max. 2880 fr.	
1,2% Ubrige Versicherungsbeiträge, min. 360 Fr., max. 960 Fr.	600 Fr.	1,2% autres cotisations d'assurances, min. 360 fr., max. 960 fr.	
Persönlicher Abzug	7 000 Fr.	déduction personnelle	
Altersabzug	2 200 Fr.	déduction pour personnes âgées	
Steuerbares Einkommen	28 400 Fr.	revenu imposable	
Einfache Steuer gemäss Tarif A	1218.- Fr.	impôt simple selon le barème A	
Kantonssteuer 120%	1461.60 Fr.	impôt cantonal	120%
Gemeindesteuer 131%	1595.60 Fr.	impôt communal	131%
Personalsteuer	12.- Fr.	impôt personnel	
Ev. Kirchensteuer 11%	134.- Fr.	impôt paroissial (relig. protestante)	11%
Steuerbelastung insgesamt	3203.20 Fr.	charge fiscale totale	

Beginn der Steuerpflicht

Début de l'assujettissement

Die nachfolgende Uebersicht enthält die AHV-Einkommen, bei denen die Steuer vom Einkommen für einen verheirateten Rentner einsetzt.

L'aperçu ci-après indique les montants des revenus provenant d'une rente AVS, à partir desquels débute la perception de l'impôt sur le revenu d'un rentier marié.

Unberücksichtigt sind die in einigen Kantonen erhobenen Mindest- sowie Personalsteuern.

Les impôts minimums et personnels perçus dans quelques cantons ne sont pas pris en considération.

Annahmen: wie oben

Hypothèses: comme ci-dessus

Zürich	13 425 Fr.	Fribourg	9 641 fr.	Aarau	5 900 Fr.
Bern	11 640 Fr.	Solothurn	11 750 Fr.	Frauenfeld	15 175 Fr.
Luzern	14 300 Fr.	Basel	16 400 Fr.	Bellinzona	14 800 fr.
Altdorf	6 000 Fr.	Liestal	21 500 Fr.	Lausanne	11 991 fr.
Schwyz	12 550 Fr.	Schaffhausen	11 040 Fr.	Sion	2 638 fr.
Sarnen	6 300 Fr.	Herisau	12 925 Fr.	Neuchâtel	6 175 fr.
Stans	8 175 Fr.	Appenzell	9 925 Fr.	Genève	17 601 fr.
Glarus	11 800 Fr.	St. Gallen	16 050 Fr.	Delémont	10 044 fr.
Zug	10 175 Fr.	Chur	9 238 Fr.	Direkte Bundessteuer	
				Impôt fédéral direct	20 050 fr.

AHV- und Pensioneinkommen: Belastung durch Kantons-, Gemeinde- und Kirchensteuern

VERHEIRATETER RENTNER

7.1 Kantonshauptorte Bund	AHV- und Pensioneinkommen in Franken ^{*)}										
	12 500	15 000	17 500	20 000	25 000	30 000	35 000	40 000	45 000	50 000	60 000
	Steuerbelastung in Franken										
Zürich	12	80	185	324	646	1 065	1 519	2 003	2 595	3 203	4 579
Bern	-	101	304	557	1 174	2 283	3 551	4 470	5 457	6 307	8 029
Luzern	20	109	495	779	1 382	1 886	2 405	3 069	3 840	4 612	6 242
Altdorf	407	597	813	1 034	1 654	2 321	2 988	3 722	4 519	5 349	7 177
Schwyz	29	101	268	460	915	1 442	1 988	2 603	3 240	3 878	5 221
Sarnen	302	457	643	837	1 269	1 795	2 403	3 035	3 705	4 449	5 937
Stans	145	240	428	593	982	1 438	1 945	2 510	3 121	3 793	5 151
Glarus	64	238	454	643	1 028	1 502	2 032	2 575	3 148	3 822	5 781
Zug	77	153	258	382	710	1 099	1 540	1 971	2 437	2 954	3 987
Freiburg	267	582	912	1 263	2 705	3 794	4 915	6 013	7 218	8 463	10 904
Solothurn	49	189	364	568	1 214	1 981	2 662	3 399	4 157	4 951	6 621
Basel	-	324	494	690	1 158	1 690	2 299	3 004	3 764	4 666	6 526
Liestal	-	-	-	-	421	846	1 402	2 058	2 803	3 576	5 135
Schaffhausen	85	231	507	758	1 375	2 239	3 208	4 076	5 040	6 036	8 183
Herisau	12	169	404	667	1 236	1 721	2 189	2 659	3 203	3 817	5 187
Appenzell	129	290	481	696	1 248	1 914	2 574	3 170	3 781	4 393	5 687
St. Gallen	18	18	147	418	1 068	1 644	2 251	2 892	3 533	4 189	5 722
Chur	71	185	355	497	838	1 272	1 782	2 351	3 009	3 741	5 164
Aarau	151	284	433	627	1 016	1 443	1 925	2 411	2 972	3 735	5 497
Frauenfeld	-	-	361	612	1 190	1 755	2 363	2 990	3 634	4 372	5 954
Bellinzona	-	102	372	651	1 284	2 138	3 030	3 873	4 866	6 006	8 342
Lausanne	86	418	889	1 432	2 647	3 693	4 713	5 834	7 015	8 210	10 810
Sitten	430	592	782	1 010	1 544	2 178	2 890	3 675	4 564	5 440	7 392
Neuenburg	247	446	696	981	1 604	2 348	3 083	3 857	4 706	5 568	7 299
Genf	15	15	15	51	482	1 278	2 384	3 454	5 074	6 187	9 037
Delsberg	154	374	658	963	2 421	3 277	4 233	5 260	6 311	7 215	9 360
Direkte Bundessteuer	-	-	-	-	52	85	124	221	323	436	736
7.2	Steuerbelastung in Prozenten des AHV- und Pensioneinkommens										
Zürich	0,10	0,53	1,06	1,62	2,58	3,55	4,34	5,01	5,77	6,41	7,63
Bern	-	0,67	1,74	2,79	4,70	7,61	10,15	11,18	12,13	12,61	13,38
Luzern	0,16	0,73	2,83	3,90	5,53	6,29	6,87	7,67	8,53	9,22	10,40
Altdorf	3,26	3,98	4,65	5,17	6,62	7,74	8,54	9,31	10,04	10,70	11,96
Schwyz	0,23	0,67	1,53	2,30	3,66	4,81	5,68	6,51	7,20	7,76	8,70
Sarnen	2,42	3,05	3,67	4,19	5,08	5,98	6,87	7,59	8,23	8,90	9,90
Stans	1,16	1,60	2,45	2,97	3,93	4,79	5,56	6,28	6,94	7,59	8,59
Glarus	0,51	1,59	2,59	3,22	4,11	5,01	5,81	6,44	7,00	7,64	9,64
Zug	0,62	1,02	1,47	1,91	2,84	3,66	4,40	4,93	5,42	5,91	6,65
Freiburg	2,14	3,88	5,21	6,32	10,82	12,65	14,04	15,03	16,04	16,93	18,17
Solothurn	0,39	1,26	2,08	2,84	4,86	6,60	7,61	8,50	9,24	9,90	11,04
Basel	-	2,16	2,82	3,45	4,63	5,63	6,57	7,51	8,36	9,33	10,88
Liestal	-	-	-	-	1,68	2,82	4,01	5,15	6,23	7,15	8,56
Schaffhausen	0,68	1,54	2,90	3,79	5,50	7,46	9,17	10,19	11,20	12,07	13,64
Herisau	0,10	1,13	2,31	3,34	4,94	5,74	6,25	6,65	7,12	7,63	8,65
Appenzell	1,03	1,93	2,75	3,48	4,99	6,38	7,35	7,93	8,40	8,79	9,48
St. Gallen	0,14	0,12	0,84	2,09	4,27	5,48	6,43	7,23	7,85	8,38	9,54
Chur	0,57	1,23	2,03	2,49	3,35	4,24	5,09	5,88	6,69	7,48	8,61
Aarau	1,21	1,89	2,47	3,14	4,06	4,81	5,50	6,03	6,60	7,47	9,16
Frauenfeld	-	-	2,06	3,06	4,76	5,85	6,75	7,48	8,08	8,74	9,92
Bellinzona	-	0,68	2,13	3,26	5,14	7,13	8,66	9,68	10,81	12,01	13,90
Lausanne	0,69	2,79	5,08	7,16	10,59	12,31	13,47	14,59	15,59	16,42	18,02
Sitten	3,44	3,95	4,47	5,05	6,18	7,26	8,26	9,19	10,14	10,88	12,32
Neuenburg	1,98	2,97	3,98	4,91	6,42	7,83	8,81	9,64	10,46	11,14	12,17
Genf	0,12	0,10	0,09	0,26	1,93	4,26	6,81	8,64	11,28	12,37	15,06
Delsberg	1,23	2,49	3,76	4,82	9,68	10,92	12,09	13,15	14,02	14,43	15,60
Direkte Bundessteuer	-	-	-	-	0,21	0,28	0,35	0,55	0,72	0,87	1,23
^{*)} Anteil AHV-Einkommen	11 160	11 160	11 160	11 160	12 500	15 000	17 500	20 000	22 320	22 320	22 320

Revenu provenant de l'AVS et d'une pension: charge due aux impôts cantonaux, communaux et paroissiaux
RENTIER MARIÉ

Revenu provenant de l'AVS et d'une pension en francs ^{*)}										Chefs-lieux des cantons Confédération	7.1
70 000	80 000	90 000	100 000	150 000	200 000	300 000	400 000	500 000	1 000 000		
Charge fiscale en francs											
5 991	7 668	9 344	11 215	21 428	33 412	60 199	87 447	114 695	250 935	Zurich	
10 124	12 392	14 688	16 985	28 605	41 043	65 920	91 339	117 172	246 340	Berne	
8 028	9 851	11 800	13 749	23 493	33 290	54 402	75 514	95 552	192 992	Lucerne	
9 047	11 085	13 165	15 308	27 136	39 636	63 376	85 226	107 076	216 326	Altdorf	
6 658	8 095	9 666	11 391	20 602	30 076	46 362	62 648	78 934	160 364	Schwyz	
7 425	8 913	10 401	11 889	19 329	26 769	41 649	56 529	71 409	145 809	Sarnen	
6 544	8 022	9 501	10 979	18 290	25 458	39 409	52 849	66 289	133 489	Stans	
7 684	9 753	11 989	14 174	25 030	36 320	59 201	80 230	101 030	205 030	Glaris	
5 129	6 295	7 524	8 768	15 462	22 884	35 875	48 307	60 739	122 899	Zoug	
13 406	16 170	19 154	22 330	37 428	50 388	76 308	102 228	128 148	257 748	Fribourg	
8 534	10 464	12 478	14 552	25 484	36 982	60 945	85 177	109 409	225 317	Soleure	
8 510	10 554	12 711	14 892	25 922	37 224	61 095	86 622	112 600	242 680	Bâle	
6 823	8 731	10 582	12 482	23 904	34 614	56 985	81 634	107 637	240 704	Liestal	
10 612	13 122	15 650	18 411	32 359	47 419	79 815	112 445	145 075	303 392	Schaffhouse	
6 684	8 308	10 057	11 574	18 999	27 056	45 067	61 612	77 412	156 412	Hérisau	
7 189	8 692	10 251	11 861	20 670	31 194	49 859	67 032	84 205	170 071	Appenzell	
7 570	9 467	11 439	13 410	24 409	35 560	58 968	80 401	101 345	206 065	Saint-Gall	
6 783	8 619	10 324	12 138	21 922	31 166	51 780	71 945	93 361	194 908	Coire	
7 365	9 407	11 448	13 511	24 426	35 692	58 631	81 957	105 285	221 925	Aarau	
7 756	9 765	11 775	13 785	24 355	35 031	57 547	80 155	102 763	215 803	Frauenfeld	
10 742	13 197	15 911	18 676	33 591	48 824	79 679	110 992	143 292	304 792	Bellinzona	
13 649	16 587	19 608	22 715	39 202	55 932	88 920	118 920	148 920	298 920	Lausanne	
9 479	11 723	14 256	16 873	29 158	40 073	62 576	83 664	104 752	210 192	Sion	
9 125	10 979	13 035	15 094	26 070	37 810	61 084	82 084	103 084	208 084	Neuchâtel	
11 942	14 337	17 743	20 557	35 915	51 833	84 850	119 367	154 664	336 135	Genève	
11 804	14 248	16 693	19 137	31 752	44 991	71 470	98 782	126 279	263 763	Delémont	
1 255	1 827	2 531	3 268	8 097	13 377	23 937	34 497	45 055	91 055	Impôt fédéral direct	
Charge fiscale en pour-cent du revenu provenant de l'AVS et d'une pension											7.2
8,56	9,59	10,38	11,22	14,29	16,71	20,07	21,86	22,94	25,09	Zurich	
14,46	15,49	16,32	16,99	19,07	20,52	21,97	22,83	23,43	24,63	Berne	
11,47	12,31	13,11	13,75	15,66	16,65	18,13	18,88	19,11	19,30	Lucerne	
12,92	13,86	14,63	15,31	18,09	19,82	21,13	21,31	21,42	21,63	Altdorf	
9,51	10,12	10,74	11,39	13,73	15,04	15,45	15,66	15,79	16,04	Schwyz	
10,61	11,14	11,56	11,89	12,89	13,38	13,88	14,13	14,28	14,58	Sarnen	
9,35	10,03	10,56	10,98	12,19	12,73	13,14	13,21	13,26	13,35	Stans	
10,98	12,19	13,32	14,17	16,69	18,16	19,73	20,06	20,21	20,50	Glaris	
7,33	7,87	8,36	8,77	10,31	11,44	11,96	12,08	12,15	12,29	Zoug	
19,15	20,21	21,28	22,33	24,95	25,19	25,44	25,56	25,63	25,77	Fribourg	
12,19	13,08	13,86	14,55	16,99	18,49	20,32	21,29	21,88	22,53	Soleure	
12,16	13,19	14,12	14,89	17,28	18,61	20,37	21,66	22,52	24,27	Bâle	
9,75	10,91	11,76	12,48	15,94	17,31	19,00	20,41	21,53	24,07	Liestal	
15,16	16,40	17,39	18,41	21,57	23,71	26,61	28,11	29,02	30,34	Schaffhouse	
9,55	10,39	11,17	11,57	12,67	13,53	15,02	15,40	15,48	15,64	Hérisau	
10,27	10,87	11,39	11,86	13,78	15,60	16,62	16,76	16,84	17,01	Appenzell	
10,81	11,83	12,71	13,41	16,27	17,78	19,66	20,10	20,27	20,61	Saint-Gall	
9,69	10,77	11,47	12,14	14,61	15,58	17,26	17,99	18,67	19,49	Coire	
10,52	11,76	12,72	13,51	16,28	17,85	19,54	20,49	21,06	22,19	Aarau	
11,08	12,21	13,08	13,79	16,24	17,52	19,18	20,04	20,55	21,58	Frauenfeld	
15,35	16,50	17,68	18,68	22,39	24,41	26,56	27,75	28,66	30,48	Bellinzona	
19,50	20,73	21,79	22,72	26,13	27,97	29,64	29,73	29,78	29,89	Lausanne	
13,54	14,65	15,84	16,87	19,44	20,04	20,86	20,92	20,95	21,02	Sion	
13,04	13,72	14,48	15,09	17,38	18,91	20,36	20,52	20,62	20,81	Neuchâtel	
17,06	17,92	19,71	20,56	23,94	25,92	28,28	29,84	30,93	33,61	Genève	
16,86	17,81	18,55	19,14	21,17	22,50	23,82	24,70	25,26	26,38	Delémont	
1,79	2,28	2,81	3,27	5,40	6,69	7,98	8,62	9,01	9,11	Impôt fédéral direct	

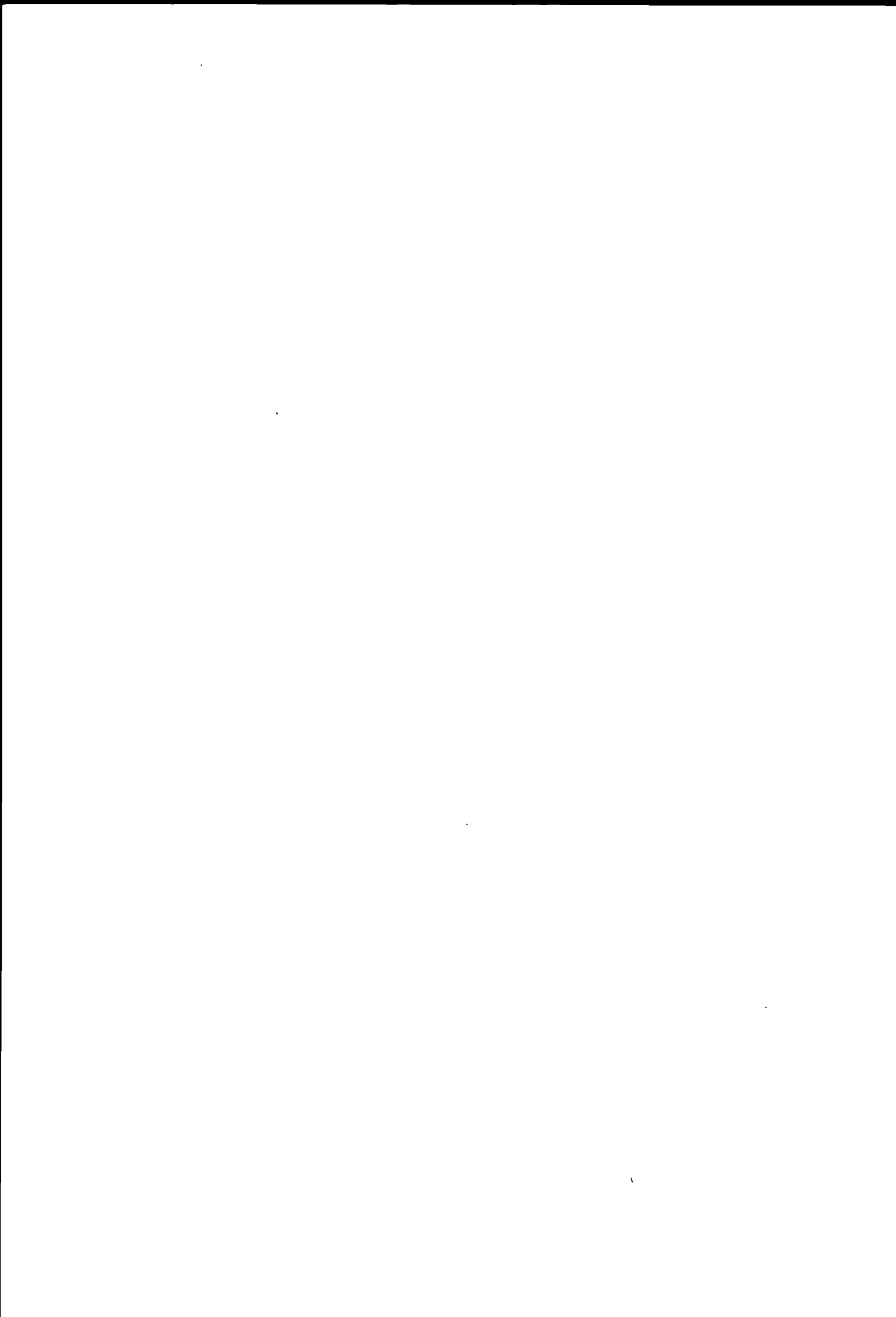

Erläuterungen zu den Seiten 38 und 39:

Explications concernant les pages 38 et 39:

Reinvermögen

Fortune nette

Darstellung der Steuerbelastung durch die Vermögenssteuer allein.

Présentation de la charge fiscale résultant uniquement de l'impôt sur la fortune.

Annahmen:

Hypothèses:

Steuersubjekt: **Erwerbsfähiger Verheirateter ohne Kinder** (Erwerbsunfähige geniessen in verschiedenen Kantonen Steuererleichterungen);

Sujet fiscal: **personne mariée, sans enfants**, capable de travailler (dans certains cantons, les personnes incapables de travailler jouissent d'allègements fiscaux);

Steuerobjekt: **Reinvermögen;**

Objet fiscal: **fortune nette;**

Berechnungsbeispiel (Gemeinde Zürich):

Exemple de calcul (commune de Zurich):

Reinvermögen	200 000 Fr.	Fortune nette	
Persönlicher Abzug	100 000 Fr.	déduction personnelle	
Steuerbares Vermögen	100 000 Fr.	fortune imposable	
Einfache Steuer gemäss Tarif	50.- Fr.	impôt simple selon le barème	
Kantonssteuer 120%	60.- Fr.	impôt cantonal	120%
Gemeindesteuer 131%	65.50 Fr.	impôt communal	131%
Ev. Kirchensteuer 11%	5.50 Fr.	impôt paroissial (relig. protestante)	11%
Steuerbelastung insgesamt	131.- Fr.	charge fiscale totale	

Beginn der Steuer vom Reinvermögen

Début de l'assujettissement de la fortune nette

Die Tabelle enthält die Reinvermögen, bei denen die Steuer vom Vermögen einsetzt.

Ce tableau indique les montants des fortunes nettes à partir desquels débute la perception de l'impôt sur la fortune.

8 Kantonshauptorte Chefs-lieux des cantons	Erwerbsfähiger ¹⁾ / Personne capable de travailler ¹⁾			Verheirateter Rentner ¹⁾ Rentier marié ¹⁾
	Lediger Personne célibataire	Verheirateter / Personne mariée		
		ohne Kinder sans enfants	mit 2 Kindern avec 2 enfants	
Fr. / fr.				
Zürich	51 000	101 000	101 000	101 000
Bern	51 000	51 000	73 000	51 000
Luzern	21 000	51 000	61 000	51 000
Altdorf	11 000	21 000	25 000	21 000
Schwyz	41 000	81 000	85 000	81 000
Sarnen	21 000	21 000	21 000	21 000
Stans	16 000	31 000	41 000	31 000
Glarus	16 000	31 000	41 000	41 000
Zug	11 000	21 000	21 000	31 000
Fribourg	15 000	25 000	25 000	25 000
Solothurn	57 500	57 500	91 700	57 500
Basel	51 000	101 000	113 000	101 000
Liestal	60 000	110 000	110 000	110 000
Schaffhausen	51 000	101 000	101 000	101 000
Herisau	31 000	31 000	31 000	31 000
Appenzell	21 000	41 000	55 000	50 000
St. Gallen	21 000	41 000	61 000	56 000
Chur	16 200	16 200	20 800	16 200
Aarau	51 000	81 000	91 000	81 000
Frauenfeld	26 700	26 700	26 700	26 700
Bellinzona	40 000	50 000	70 000	50 000
Lausanne	20 000	20 000	30 000	20 000
Sion	21 000	41 000	41 000	41 000
Neuchâtel	16 000	31 000	31 000	31 000
Genève	50 001	100 001	150 001	150 001
Delémont	30 000	30 000	40 000	30 000

1) Nicht berücksichtigt sind die Abzüge für Pflichtige mit kleinen Einkommen.
Les déductions pour contribuables ayant un revenu bas ne sont pas prises en considération.

Reinvermögen: Belastung durch Kantons-, Gemeinde- und Kirchensteuern

VERHEIRATETER OHNE KINDER

9.1 Kantonshauptorte	Reinvermögen in Franken							
	25 000	50 000	75 000	100 000	150 000	200 000	250 000	300 000
	Steuerbelastung in Franken							
Zürich	-	-	-	-	66	131	197	328
Bern	-	-	199	295	486	677	893	1 132
Luzern	-	-	142	284	568	853	1 137	1 441
Altdorf	24	145	266	387	660	955	1 281	1 627
Schwyz	-	-	-	96	335	575	814	1 054
Sarnen	19	116	213	310	504	698	891	1 085
Stans	-	45	101	157	269	381	493	605
Glarus	-	107	250	400	715	1 040	1 372	1 713
Zug	10	58	117	214	408	602	796	991
Freiburg	64	155	270	412	695	1 030	1 339	1 607
Solothurn	-	-	74	182	453	733	1 077	1 431
Basel	-	-	-	-	510	760	1 050	1 380
Liestal	-	-	-	-	133	307	523	781
Schaffhausen	-	-	-	-	126	251	439	628
Herisau	-	79	178	277	474	672	869	1 173
Appenzell	-	40	141	242	456	724	993	1 261
St. Gallen	-	46	162	277	524	832	1 140	1 448
Chur	55	116	185	258	424	613	828	1 067
Aarau	-	-	-	78	272	496	744	1 016
Frauenfeld	24	141	259	377	612	848	1 083	1 319
Bellinzona	-	19	67	133	304	494	713	950
Lausanne	24	84	188	293	592	890	1 279	1 667
Sitten	5	22	117	228	467	680	939	1 163
Neuenburg	10	60	140	218	425	705	1 023	1 418
Genf	-	-	-	-	169	338	561	783
Delsberg	-	117	219	321	525	728	973	1 227
	Steuerbelastung in Promillen des Reinvermögens							
Zürich	-	-	-	-	0,44	0,66	0,79	1,09
Bern	-	-	2,65	2,95	3,24	3,39	3,57	3,77
Luzern	-	-	1,89	2,84	3,79	4,27	4,55	4,80
Altdorf	0,96	2,90	3,55	3,87	4,40	4,78	5,12	5,42
Schwyz	-	-	-	0,96	2,23	2,88	3,26	3,51
Sarnen	0,76	2,32	2,84	3,10	3,36	3,49	3,56	3,62
Stans	-	0,90	1,35	1,57	1,79	1,91	1,97	2,02
Glarus	-	2,14	3,33	4,00	4,77	5,20	5,49	5,71
Zug	0,40	1,16	1,56	2,14	2,72	3,01	3,18	3,30
Freiburg	2,56	3,10	3,60	4,12	4,63	5,15	5,36	5,36
Solothurn	-	-	0,99	1,82	3,02	3,67	4,31	4,77
Basel	-	-	-	-	3,40	3,80	4,20	4,60
Liestal	-	-	-	-	0,89	1,54	2,09	2,60
Schaffhausen	-	-	-	-	0,84	1,26	1,76	2,09
Herisau	-	1,58	2,37	2,77	3,16	3,36	3,48	3,91
Appenzell	-	0,80	1,88	2,42	3,04	3,62	3,97	4,20
St. Gallen	-	0,92	2,16	2,77	3,49	4,16	4,56	4,83
Chur	2,20	2,32	2,47	2,58	2,83	3,07	3,31	3,56
Aarau	-	-	-	0,78	1,81	2,48	2,98	3,39
Frauenfeld	0,96	2,82	3,45	3,77	4,08	4,24	4,33	4,40
Bellinzona	-	0,38	0,89	1,33	2,03	2,47	2,85	3,17
Lausanne	0,96	1,68	2,51	2,93	3,95	4,45	5,12	5,56
Sitten	0,20	0,44	1,56	2,28	3,11	3,40	3,76	3,88
Neuenburg	0,40	1,20	1,87	2,18	2,83	3,53	4,09	4,73
Genf	-	-	-	-	1,13	1,69	2,24	2,61
Delsberg	-	2,34	2,92	3,21	3,50	3,64	3,89	4,09

Fortune nette: charge due aux impôts cantonaux, communaux et paroissiaux

PERSONNE MARIÉE, SANS ENFANTS

Fortune nette en francs							9.1 Chefs-lieux des cantons
400 000	500 000	600 000	800 000	1 000 000	2 000 000	5 000 000	
Charge fiscale en francs							
590	852	1 245	2 031	2 948	8 843	32 292	Zurich
1 610	2 162	2 760	3 975	5 266	12 604	34 850	Berne
2 050	2 680	3 329	4 689	6 131	12 667	32 155	Lucerne
2 405	3 288	4 191	5 999	7 806	15 814	39 775	Aldorf
1 533	2 012	2 491	3 449	4 407	9 197	23 567	Schwyz
1 473	1 860	2 248	3 023	3 798	7 673	19 298	Sarnen
829	1 053	1 277	1 725	2 173	4 956	13 356	Stans
2 395	3 055	3 705	5 005	6 305	12 805	32 305	Glaris
1 379	1 768	2 234	3 205	4 176	9 033	23 601	Zoug
2 225	2 884	3 708	5 274	7 004	14 420	36 050	Fribourg
2 267	3 113	3 959	5 651	7 343	15 803	41 183	Soleure
2 160	3 100	3 900	5 680	7 700	17 400	45 000	Bâle
1 422	2 230	3 205	4 954	6 971	15 350	39 588	Liestal
1 130	1 757	2 510	4 142	6 024	13 353	34 437	Schaffhouse
1 608	2 042	2 612	3 650	4 598	9 338	23 558	Hérisau
1 798	2 334	2 871	3 944	5 018	10 384	26 484	Appenzell
2 064	2 680	3 296	4 528	5 760	12 074	30 554	Saint-Gall
1 615	2 243	2 982	4 757	6 924	16 860	50 524	Coire
1 555	2 143	2 780	4 199	5 813	13 997	35 867	Aarau
1 790	2 261	2 857	4 113	5 369	12 403	31 274	Frauenfeld
1 425	1 900	2 451	3 591	4 731	10 897	30 837	Bellinzona
2 444	3 221	4 117	5 909	7 702	16 664	43 552	Lausanne
1 690	2 263	2 830	4 044	5 366	13 148	33 272	Sion
2 210	3 098	3 848	5 198	6 548	13 298	33 548	Neuchâtel
1 328	1 937	2 597	3 984	5 492	14 616	44 474	Genève
1 736	2 360	2 997	4 315	5 690	13 573	37 251	Delémont
Charge fiscale en pour-mille de la fortune nette							9.2
1,48	1,70	2,08	2,54	2,95	4,42	6,46	Zurich
4,03	4,32	4,60	4,97	5,27	6,30	6,97	Berne
5,13	5,36	5,55	5,86	6,13	6,33	6,43	Lucerne
6,01	6,58	6,99	7,50	7,81	7,91	7,96	Aldorf
3,83	4,02	4,15	4,31	4,41	4,60	4,71	Schwyz
3,68	3,72	3,75	3,78	3,80	3,84	3,86	Sarnen
2,07	2,11	2,13	2,16	2,17	2,48	2,67	Stans
5,99	6,11	6,18	6,26	6,31	6,40	6,46	Glaris
3,45	3,54	3,72	4,01	4,18	4,52	4,72	Zoug
5,56	5,77	6,18	6,59	7,00	7,21	7,21	Fribourg
5,67	6,23	6,60	7,06	7,34	7,90	8,24	Soleure
5,40	6,20	6,50	7,10	7,70	8,70	9,00	Bâle
3,56	4,46	5,34	6,19	6,97	7,68	7,92	Liestal
2,83	3,51	4,18	5,18	6,02	6,68	6,89	Schaffhouse
4,02	4,08	4,35	4,56	4,60	4,67	4,71	Hérisau
4,50	4,67	4,79	4,93	5,02	5,19	5,30	Appenzell
5,16	5,36	5,49	5,66	5,76	6,04	6,11	Saint-Gall
4,04	4,49	4,97	5,95	6,92	8,43	10,10	Coire
3,89	4,29	4,63	5,25	5,81	7,00	7,17	Aarau
4,48	4,52	4,76	5,14	5,37	6,20	6,25	Frauenfeld
3,56	3,80	4,09	4,49	4,73	5,45	6,17	Bellinzona
6,11	6,44	6,86	7,39	7,70	8,33	8,71	Lausanne
4,23	4,53	4,72	5,06	5,37	6,57	6,65	Sion
5,53	6,20	6,41	6,50	6,55	6,65	6,71	Neuchâtel
3,32	3,87	4,33	4,98	5,49	7,31	8,89	Genève
4,34	4,72	5,00	5,39	5,69	6,79	7,45	Delémont

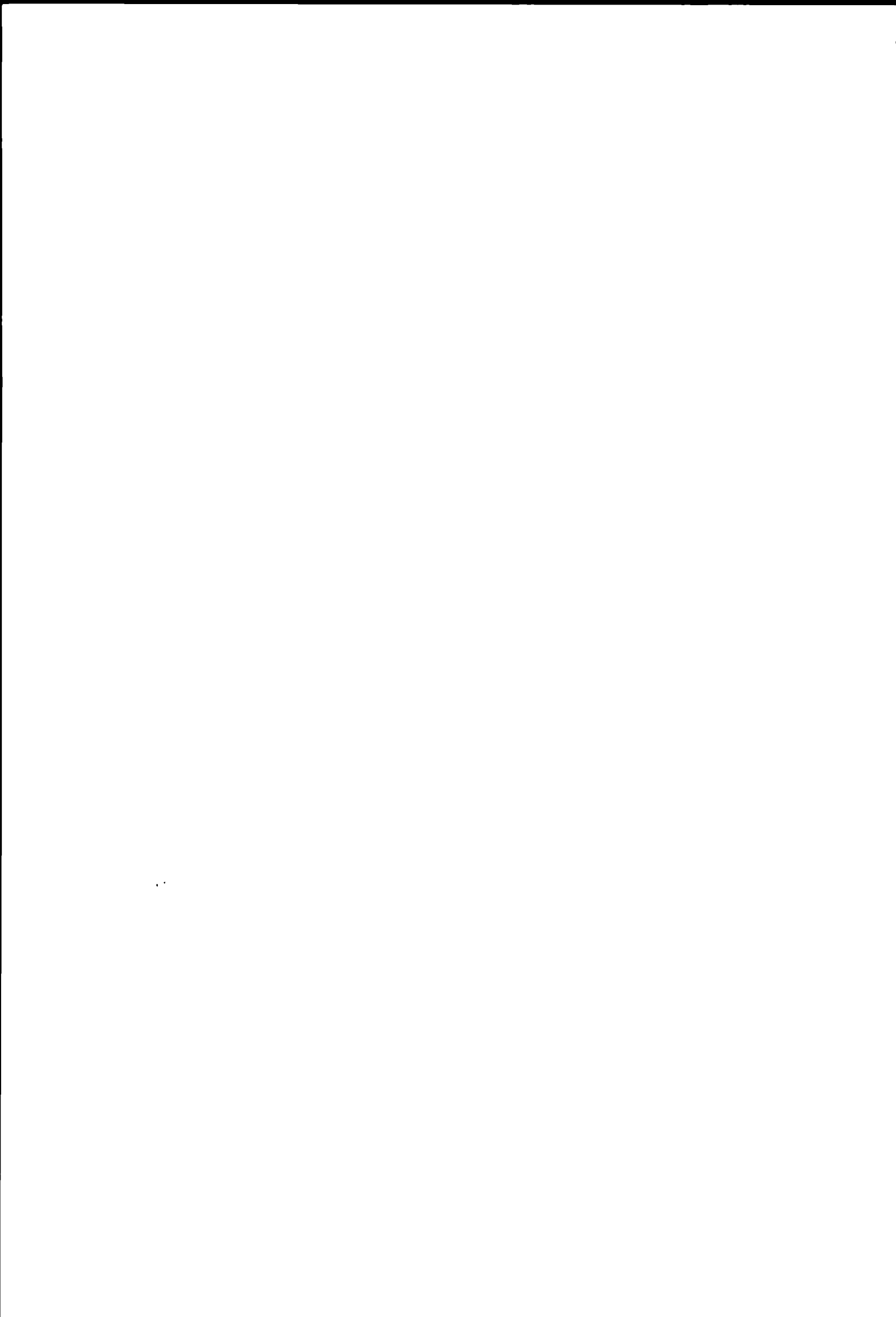

Erläuterungen zu den Seiten 42 und 43:

Gemischtes Einkommen und Reinvermögen

Belastung eines Rentners (über 65 Jahre alt) im Vergleich zu einem Nichtrentner.

Annahmen:

Steuersubjekt: **Verheirateter ohne Kinder**

1. Rentner, beide Ehegatten über 65 Jahre alt;
2. Nichtrentner (unselbständig Erwerbender);

Steuerobjekt:

1. Rentner (R)
Reinvermögen;
Vermögensertrag 4%;
Ehepaar-Altersrente von 18 000 Fr.;
Pensioneinkommen;
2. Nichtrentner (N)
Reinvermögen;
Vermögensertrag 4%;
Bruttoarbeitseinkommen gemäss Lohnausweis;

Berechnungsbeispiel für den Rentner (Gemeinde Zürich)¹⁾:

AHV-Einkommen	18 000 Fr.
Pensioneinkommen	14 000 Fr.
Renteneinkommen insgesamt	32 000 Fr.
Für die Steuerberechnung massgebliches Renteneinkommen (80%)	25 600 Fr.
4% Vermögensertrag	8 000 Fr.
Einkommen insgesamt	33 600 Fr.

Abzüge

3,6% Kranken- und Unfallkassenbeiträge, min. 1080 Fr., max. 2880 Fr. ²⁾	}	3 400 Fr.
1,2% übrige Versicherungsbeiträge, min. 360 Fr., max. 960 Fr. ²⁾		
Zinsen von Sparkapitalien		7 000 Fr.
Persönlicher Abzug		2 200 Fr.
Altersabzug		

Steuerbares Einkommen

21 000 Fr.

Reinvermögen

200 000 Fr.

Abzüge

Persönlicher Abzug	100 000 Fr.
Altersabzug	- Fr.

Steuerbares Vermögen

100 000 Fr.

Einfache Steuer vom Einkommen gemäss Tarif A

770.- Fr.

Einfache Steuer vom Vermögen gemäss Tarif

50.- Fr.

Einfache Steuer insgesamt

820.- Fr.

Kantonssteuer 120%

984.- Fr.

Gemeindesteuer 131%

1074.20 Fr.

Personalsteuer

12.- Fr.

Ev. Kirchensteuer 11%

90.20 Fr.

Steuerbelastung insgesamt

2160.40 Fr.

Explications concernant les pages 42 et 43:

Revenu mixte et fortune nette

Charge fiscale d'un rentier (âgé de plus de 65 ans) comparée avec celle d'un non-rentier.

Hypothèses:

Sujet fiscal: **personne mariée, sans enfants**

1. Rentier, les époux étant âgés de plus de 65 ans;
2. Non-rentier (personne exerçant une activité lucrative dépendante);

Objet fiscal:

1. Rentier (R)
fortune nette;
rendement de la fortune de 4%;
rente de vieillesse pour un couple de 18 000 fr.;
revenu provenant d'une pension;
2. Non-rentier (N)
fortune nette;
rendement de la fortune de 4%;
revenu brut du travail selon certificat de salaire;

Exemple de calcul pour un rentier (commune de Zürich)¹⁾:

revenu provenant de l'AVS	
revenu provenant d'une pension	
revenu total provenant de rentes	
revenu total provenant de rentes déterminant pour l'imposition (80%)	
4% de rendement de la fortune	
revenu total	

déductions

3,6% cotisations aux caisses d'assurance: maladie et accidents, min. 1080 fr., max. 2880 fr. ²⁾	}
1,2% autres cotisations d'assurances, min. 360 fr., max. 960 fr. ²⁾	
intérêts de capitaux d'épargne	
déduction personnelle	
déduction pour personnes âgées	

revenu imposable

fortune nette

déductions

déduction personnelle	
déduction pour personnes âgées	

fortune imposable

impôt simple sur le revenu selon le barème A

impôt simple sur la fortune selon le barème

impôt simple total

impôt cantonal

120%

impôt communal

131%

impôt personnel

impôt paroissial (relig. protestante) 11%

charge fiscale totale

1) Vgl. auch Erläuterungen auf Seiten 15, 33 und 37.

2) Berechnet vom Renteneinkommen insgesamt zuzüglich 4% Vermögensertrag.

1) Voir aussi les explications des pages 15, 33 et 37.

2) Calculé sur le revenu total du rentier plus 4% de rendement de la fortune.

B) Kantonale Belastungs- und Indexziffern der natürlichen Personen

(Seiten 46 bis 60)

Die Richtlinien für die Berechnung der Indexziffern sind wie folgt festgelegt worden:

Indexgemeinden

Alle Gemeinden mit 2000 und mehr Einwohnern, mindestens aber 5 Gemeinden pro Kanton. Ergänzung der 5 Gemeinden durch die nächstkleinern, bis mindestens 50% der Bevölkerung gemäss neuester Volkszählung pro Kanton erfasst sind. Gesamtschweizerisch werden somit die Belastungen für 646 Indexgemeinden berechnet.

Grundlagen für die Indexberechnungen

Belastung des Bruttoarbeitseinkommens für folgende Steuersubjekte:

- unselbständigerwerbender Lediger
- unselbständigerwerbender Verheirateter ohne bzw. mit 2 Kindern.

Belastung des AHV- und Pensionsinkommens für einen verheirateten Rentner ohne Unterhaltspflicht.

Belastung des Reinvermögens für einen erwerbsfähigen Verheirateten ohne Kinder.

Kantonsziffern

Gewogenes Mittel aus den Belastungen in den Indexgemeinden pro Kanton, Steuersubjekt und -objekt.

Jede Gemeinde erhält als Gewicht das entsprechende Reineinkommen (Normalfälle) gemäss neuester Statistik über die direkte Bundessteuer.

Schweizerisches Mittel

Gewogenes Mittel der Kantonsziffern pro Steuersubjekt und -objekt.

Einkommen: Jeder Kanton erhält als Gewicht pro Steuersubjekt und Einkommensstyp das entsprechende Reineinkommen (Normalfälle) gemäss neuester Statistik über die direkte Bundessteuer (typenspezifische Kantonsgewichte).

Vermögen: Jeder Kanton erhält als Gewicht pro Vermögenstyp das entsprechende Reinvermögen gemäss Vermögensstatistik 1981 (typenspezifische Kantonsgewichte).

Einzelindizes

Indizierte Kantonsziffern pro Steuersubjekt und -objekt (schweizerisches Mittel = 100).

B) Nombres cantonaux indiquant la charge et indices relatifs aux personnes physiques

(pages 46 à 60)

Les règles pour le calcul des indices ont été fixées comme il suit:

Communes choisies pour le calcul de l'indice

Toutes les communes du canton ayant 2000 habitants ou plus, mais au moins 5 communes par canton. A ces 5 communes on a ajouté les plus voisines quant au nombre d'habitants jusqu'à ce qu'on atteigne au moins 50% de la population du canton selon le dernier recensement de la population. Pour toute la Suisse on a calculé ainsi les charges pour 646 communes.

Bases de calcul des indices

Charge du revenu brut du travail des sujets fiscaux suivants:

- personne célibataire exerçant une activité lucrative dépendante
- personne mariée exerçant une activité lucrative dépendante sans enfants ou avec 2 enfants.

Charge du revenu provenant de l'AVS et d'une pension pour un rentier marié n'ayant pas d'obligation d'entretien.

Charge de la fortune nette pour une personne mariée capable de travailler, sans enfants.

Nombres cantonaux

Moyenne pondérée des charges des communes prises en considération pour chaque canton, sujet et objet fiscal.

La pondération s'effectue pour chaque commune à l'aide du revenu net la concernant selon la dernière statistique de l'impôt fédéral direct (cas normaux).

Moyenne suisse

Moyenne pondérée des nombres cantonaux par sujet et par objet fiscal.

Revenu: on attribue à chaque canton comme coefficient de pondération, par sujet fiscal ainsi que par type de revenu, le revenu net correspondant (cas normaux) selon la dernière statistique de l'impôt fédéral direct (coefficients de pondération propres à chaque canton, par type).

Fortune: on attribue à chaque canton comme coefficient de pondération, pour chaque type de fortune, la fortune nette correspondante selon la statistique de la fortune 1981 (coefficients de pondération propres à chaque canton, par type).

Indices particuliers

Nombres cantonaux indexés pour chaque sujet et objet fiscal (moyenne suisse = 100).

Gesamtindizes (Tab. 16-19 und 21)

Zusammenzug der Einzelindizes pro Kanton und Steuersubjekt.

Einkommen: Jeder Einkommenstyp erhält als Gewicht pro Kanton und Steuersubjekt das entsprechende Reineinkommen (Normalfälle) gemäss neuester Statistik über die direkte Bundessteuer (kantonsspezifische Typengewichte).

Vermögen: Jeder Vermögenstyp erhält als Gewicht pro Kanton das entsprechende Reinvermögen gemäss Vermögensstatistik 1981 (kantonsspezifische Typengewichte).

Index der Einkommensbelastung insgesamt (Tab. 20)

Zusammenzug der Gesamtindizes pro Kanton.

Die vier Steuersubjekte erhalten als Gewicht pro Kanton das entsprechende Reineinkommen gemäss neuester Statistik über die direkte Bundessteuer (kantonsspezifische Komponentengewichte).

Totalindex der Einkommens- und Vermögensbelastung (Tab. 22 und 23)

Zusammenzug des Indexes der Einkommensbelastung insgesamt und des Gesamtindex der Vermögensbelastung pro Kanton.

Der Index der Einkommensbelastung insgesamt und der Gesamtindex der Vermögensbelastung erhalten als Gewicht pro Kanton die entsprechenden Einnahmen der Kantone und Gemeinden aus Einkommens- bzw. Vermögenssteuern gemäss Finanzstatistik¹⁾ im Durchschnitt der letzten 4 Jahre (kantonsspezifische Zusammengewichte).

1) Eidg. Finanzverwaltung: Öffentliche Finanzen der Schweiz. Bern, Bundesamt für Statistik, Jahrespublikation. – Statistische Quellenwerke der Schweiz.

Indices globaux (tabl. 16 à 19 et 21)

Concentration des indices particuliers par canton et sujet fiscal.

Revenu: on attribue à chaque type de revenu comme coefficient de pondération, pour chaque canton et sujet fiscal, le revenu net correspondant (cas normaux) selon la dernière statistique de l'impôt fédéral direct (coefficients de pondération propres à chaque type, par canton).

Fortune: on attribue à chaque type de fortune comme coefficient de pondération, pour chaque canton, la fortune nette correspondante selon la statistique de la fortune 1981 (coefficients de pondération propres à chaque type, par canton).

Indice de la charge totale grevant le revenu (tabl. 20)

Concentration des indices globaux par canton.

On attribue à chacun des quatre sujet fiscaux comme coefficient de pondération, pour chaque canton, le revenu net correspondant selon la statistique de l'impôt fédéral direct (coefficients de pondération des composantes, par canton).

Indice total de la charge grevant le revenu et la fortune (tabl. 22 et 23)

Concentration de l'indice de la charge totale grevant le revenu à l'aide de l'indice global de la charge grevant la fortune, pour chaque canton.

On attribue à l'indice de la charge totale grevant le revenu et à l'indice global de la charge grevant la fortune comme coefficient de pondération, pour chaque canton, la moyenne des recettes correspondantes des 4 dernières années de chaque canton et de ses communes au titre des impôts sur le revenu, resp. de la fortune, selon la statistique financière¹⁾ (concentration à l'aide des coefficients de pondération propres à chaque canton).

1) Administration fédérale des finances: Finances publiques en Suisse. Berne, Office fédéral de la statistique, publication annuelle. – Statistiques de la Suisse.

Revenu brut du travail: nombres cantonaux - charge moyenne pondérée en pour-cent¹⁾

CÉLIBATAIRE

11.1

REVENU BRUT DU TRAVAIL, EN FRANCS										CANTONS
70000	80000	90000	100000	150000	200000	300000	400000	500000	1000000	
14.48	15.62	16.53	17.45	20.78	23.14	25.74	27.05	27.83	29.39	ZH
18.15	19.18	19.99	20.63	22.93	24.35	26.21	27.41	28.13	29.58	BE
16.89	17.79	18.48	19.04	20.72	21.90	23.19	23.65	23.70	23.80	LU
13.39	14.18	14.81	15.38	17.74	19.26	20.47	20.56	20.61	20.72	UR
13.27	14.17	14.89	15.54	18.26	18.57	18.87	19.02	19.11	19.29	SZ
14.82	15.30	15.66	15.98	16.87	17.32	17.77	18.00	18.13	18.40	OW
11.53	12.29	12.87	13.34	14.61	15.21	15.53	15.63	15.70	15.82	NW
17.03	18.31	19.02	19.71	21.83	23.14	24.23	24.35	24.43	24.58	GL
11.15	11.76	12.31	12.83	14.67	14.89	15.35	15.57	15.71	15.98	ZG
17.20	18.09	19.09	20.06	22.11	23.51	23.82	23.97	24.06	24.25	FR
15.29	16.34	17.18	18.00	21.03	22.83	25.14	26.25	26.91	27.33	SO
17.24	18.42	19.48	20.46	23.42	24.92	26.45	27.21	28.24	30.30	BS
14.60	15.46	16.33	17.19	19.90	21.04	22.78	24.31	25.40	27.56	BL
15.97	17.03	17.91	18.60	21.28	22.74	25.19	26.57	27.39	28.37	SH
13.38	14.27	14.52	14.82	15.86	16.87	18.25	18.33	18.38	18.47	AR
14.54	15.28	15.86	16.46	19.20	21.16	21.42	21.53	21.60	21.74	AI
15.35	16.18	16.84	17.63	20.00	21.41	22.71	22.87	22.97	23.16	SG
13.00	13.89	14.25	15.78	17.90	19.23	20.95	21.93	22.86	23.14	GR
16.54	17.61	18.54	19.28	21.89	23.38	24.95	25.79	26.30	27.31	AG
16.68	17.67	18.44	19.21	21.51	22.87	24.47	25.26	25.74	26.70	TG
15.25	16.32	17.29	17.99	20.75	22.25	24.28	25.35	26.22	27.96	TI
17.08	18.14	19.02	19.81	22.66	24.29	26.22	26.86	27.23	27.86	VD
17.29	18.82	20.25	21.54	22.98	23.77	24.35	24.42	24.46	24.54	VS
17.36	18.23	19.08	19.86	22.78	24.86	25.58	25.73	25.82	26.00	NE
18.89	19.88	20.81	21.62	24.78	26.29	28.00	29.04	29.77	32.08	GE
19.73	20.74	21.52	22.14	24.53	25.91	27.83	29.02	29.73	31.16	JU
16.03	17.10	17.88	18.63	21.50	23.07	25.02	25.46	25.49	25.85	CH

Revenu brut du travail: nombres cantonaux - indices particuliers

CÉLIBATAIRE

11.2

REVENU BRUT DU TRAVAIL, EN FRANCS										CANTONS
70000	80000	90000	100000	150000	200000	300000	400000	500000	1000000	
90.3	91.3	92.5	93.6	96.7	100.3	102.9	106.2	109.2	113.7	ZH
113.2	112.2	111.8	110.7	106.7	105.6	104.8	107.7	110.4	114.4	BE
105.3	104.0	103.4	102.2	96.4	94.9	92.7	92.9	93.0	92.1	LU
83.5	82.9	82.8	82.5	82.5	83.5	81.8	80.7	80.8	80.2	UR
82.8	82.9	83.3	83.4	85.0	80.5	75.4	74.7	75.0	74.6	SZ
92.5	89.5	87.7	85.7	78.5	75.1	71.0	70.7	71.1	71.2	OW
71.9	71.8	72.0	71.6	68.0	65.9	62.1	61.4	61.6	61.2	NW
106.2	107.0	106.4	105.8	101.6	100.3	96.8	95.7	95.8	95.1	GL
69.6	68.7	68.8	68.9	68.2	64.6	61.3	61.2	61.6	61.8	ZG
107.3	105.8	106.8	107.7	107.5	101.9	95.2	94.2	94.4	93.8	FR
95.4	95.5	96.1	96.6	97.8	99.0	100.5	103.1	105.6	105.7	SO
107.5	107.7	109.0	109.8	108.0	108.0	105.7	106.9	110.8	117.2	BS
91.0	90.4	91.3	92.3	92.6	91.2	91.1	95.5	99.6	106.6	BL
99.6	99.6	100.2	99.8	99.0	98.6	100.7	104.4	107.4	109.8	SH
83.5	83.5	81.2	79.5	73.8	73.1	73.0	72.0	72.1	71.5	AR
90.7	89.4	88.7	88.3	89.7	91.8	85.6	84.6	84.7	84.1	AI
95.7	94.6	94.2	94.6	93.0	92.8	90.8	89.8	90.1	89.6	SG
81.1	81.2	83.1	84.7	83.7	83.4	83.7	86.1	89.7	89.6	GR
103.1	103.0	103.7	103.5	101.8	101.3	99.7	101.3	103.2	105.7	AG
104.1	103.3	103.1	103.1	100.1	99.1	97.8	99.2	101.0	103.3	TG
95.1	95.5	96.7	96.5	96.5	96.4	97.0	99.6	102.8	108.2	TI
106.5	106.1	106.4	106.3	105.4	105.3	104.8	105.5	106.8	107.8	VD
107.8	110.1	113.2	115.6	106.0	103.1	97.3	95.9	95.9	94.9	VS
108.3	106.6	106.7	106.6	106.0	107.8	102.2	101.1	101.3	100.6	NE
117.8	116.3	116.4	116.1	115.3	113.9	111.9	114.1	116.8	124.1	GE
123.1	121.3	120.3	118.8	114.1	112.3	111.2	114.0	116.6	120.6	JU
100.0	100.0	100.0	100.0	100.0	100.0	100.0	100.0	100.0	100.0	CH

1) Charge due aux impôts cantonaux, communaux et paroissiaux

Revenu brut du travail: nombres cantonaux - charge moyenne pondérée en pour-cent¹⁾

PERSONNE MARIÉE, SANS ENFANTS

12.1

REVENU BRUT DU TRAVAIL, EN FRANCS										CANTONS
70000	80000	90000	100000	150000	200000	300000	400000	500000	1000000	
11.17	12.26	13.28	14.15	17.79	20.63	24.08	25.80	26.83	28.89	ZH
15.79	17.12	18.15	18.98	21.74	23.46	25.60	26.95	27.76	29.39	BE
15.21	16.32	17.18	17.87	19.93	21.30	22.82	23.39	23.49	23.70	LU
12.37	13.19	13.93	14.52	17.11	18.79	20.19	20.35	20.44	20.64	UR
11.81	12.74	13.61	14.31	17.47	18.02	18.51	16.75	18.89	19.18	SZ
13.23	13.91	14.44	14.86	16.13	16.77	17.40	17.72	17.91	18.29	OW
10.98	11.80	12.44	12.95	14.36	15.02	15.41	15.54	15.63	15.79	NW
14.33	15.92	16.93	17.81	20.57	22.19	23.60	23.88	24.05	24.39	GL
9.48	10.20	10.80	11.32	13.34	14.65	15.19	15.45	15.61	15.93	ZG
16.14	17.17	18.22	19.22	22.56	23.16	23.59	23.80	23.93	24.18	FR
14.98	16.04	16.91	17.74	20.85	22.68	25.05	26.18	26.86	27.30	SO
15.80	17.11	18.18	19.14	22.06	23.63	25.65	27.13	28.20	30.28	BS
14.10	15.00	15.88	16.76	19.64	20.84	22.62	24.18	25.30	27.51	BL
12.42	13.69	14.68	15.49	18.62	20.64	23.76	25.49	26.53	28.25	SH
11.94	12.99	13.44	13.77	15.21	16.37	17.92	18.09	18.17	18.37	AR
13.26	14.09	14.81	15.44	18.43	20.66	21.08	21.28	21.40	21.64	AI
12.44	13.63	14.56	15.56	18.61	20.36	22.03	22.36	22.56	22.96	SG
12.08	12.98	13.96	14.91	17.46	18.84	20.66	21.69	22.68	23.06	GR
15.49	16.65	17.69	18.51	21.35	22.97	24.67	25.58	26.13	27.23	AG
14.74	15.97	16.93	17.81	20.58	22.15	23.99	24.91	25.46	26.56	TG
14.60	15.75	16.76	17.48	20.40	21.98	24.10	25.21	26.10	27.90	TI
15.90	17.04	18.01	18.85	21.99	23.79	25.97	26.73	27.13	27.82	VD
16.25	17.83	19.30	20.66	22.54	23.42	24.13	24.26	24.33	24.47	VS
16.31	17.31	18.21	19.07	22.20	24.40	25.32	25.53	25.66	25.92	NE
15.65	16.40	17.22	18.05	21.66	23.75	26.26	27.85	28.97	31.77	GE
17.96	19.19	20.14	20.90	23.64	25.25	27.37	28.67	29.46	31.02	JU
14.04	15.09	16.03	16.86	19.99	21.89	24.19	25.37	26.10	27.32	CH

Revenu brut du travail: nombres cantonaux - indices particuliers

PERSONNE MARIÉE, SANS ENFANTS

12.2

REVENU BRUT DU TRAVAIL, EN FRANCS										CANTONS
70000	80000	90000	100000	150000	200000	300000	400000	500000	1000000	
79.6	81.2	82.8	83.9	89.0	94.2	99.5	101.7	102.8	105.8	ZH
112.5	113.4	113.2	112.6	108.8	107.1	105.8	106.2	106.3	107.6	BE
108.4	108.1	107.2	106.0	99.7	97.3	94.4	92.2	90.0	86.7	LU
88.1	87.4	86.9	86.1	85.6	85.8	83.5	80.2	78.3	75.5	UR
84.1	84.4	84.9	84.9	87.4	82.3	76.5	73.9	72.4	70.2	SZ
94.2	92.2	90.1	88.1	80.7	76.6	71.9	69.8	68.6	66.9	OW
78.2	78.2	77.6	76.8	71.8	68.6	63.7	61.3	59.9	57.8	NW
102.1	105.5	105.6	105.6	102.9	101.4	97.6	94.1	92.1	89.3	GL
67.5	67.6	67.4	67.1	66.7	66.9	62.8	60.9	59.8	58.3	ZG
115.0	113.8	112.7	114.0	112.9	105.8	97.5	93.8	91.7	88.5	FR
106.7	106.3	105.5	104.3	103.6	103.6	103.6	103.2	102.9	99.9	SO
112.5	113.3	113.4	113.5	110.3	107.9	106.1	106.9	108.0	110.8	BS
100.4	99.4	99.1	99.4	98.2	95.2	93.5	93.3	96.9	100.7	BL
88.5	90.7	91.6	91.9	93.2	94.3	98.2	100.5	101.6	103.4	SH
85.0	86.1	83.8	81.7	76.1	74.8	74.1	71.2	69.6	67.2	AR
94.5	93.4	92.4	91.6	92.2	94.4	87.1	83.9	82.0	79.2	AI
88.6	90.3	90.8	92.3	93.1	93.0	91.1	88.1	86.4	84.0	SG
86.1	86.0	87.1	88.5	87.3	86.0	85.4	85.5	86.9	84.4	GR
110.4	110.3	110.4	109.8	106.8	104.9	102.0	100.8	100.1	99.7	AG
105.0	105.8	105.6	105.6	103.0	101.2	99.2	98.2	97.5	97.2	TG
104.0	104.3	104.6	103.7	102.1	100.4	99.6	99.3	100.0	102.1	TI
113.3	112.9	112.4	111.8	110.0	108.6	107.4	105.3	103.9	101.8	VD
115.8	118.2	120.4	122.5	112.8	107.0	99.8	95.6	93.2	89.6	VS
116.2	114.7	113.6	113.1	111.1	111.5	104.7	100.6	98.3	94.9	NE
111.5	108.7	107.5	107.0	108.4	108.5	108.6	109.8	111.0	116.3	GE
128.0	127.1	125.7	124.0	118.3	115.3	113.1	113.0	112.8	113.6	JU
100.0	100.0	100.0	100.0	100.0	100.0	100.0	100.0	100.0	100.0	CH

1) Charge due aux impôts cantonaux, communaux et paroissiaux

Revenu brut du travail: nombres cantonaux - charge moyenne pondérée en pour-cent¹⁾

PERSONNE MARIÉE, AVEC 2 ENFANTS

13.1

REVENU BRUT DU TRAVAIL, EN FRANCS										CANTONS
70000	80000	90000	100000	150000	200000	300000	400000	500000	1000000	
9.16	10.40	11.52	12.51	16.50	19.49	23.31	25.23	26.37	28.66	ZH
14.21	15.74	16.92	17.87	20.94	22.86	25.20	26.64	27.51	29.27	BE
13.72	14.99	16.00	16.80	19.22	20.73	22.44	23.12	23.28	23.59	LU
11.46	12.31	13.14	13.81	16.54	18.36	19.94	20.16	20.29	20.56	UR
10.54	11.52	12.50	13.32	16.65	17.55	18.19	18.51	18.71	19.09	SZ
12.27	13.07	13.70	14.19	15.69	16.43	17.18	17.55	17.77	18.22	OW
10.08	11.02	11.74	12.32	13.96	14.72	15.22	15.40	15.51	15.73	NW
12.59	14.25	15.59	16.55	19.70	21.54	23.20	23.58	23.81	24.27	GL
7.72	8.58	9.33	9.96	12.29	13.96	14.75	15.12	15.35	15.80	ZG
14.58	15.77	16.89	17.95	21.71	22.62	23.23	23.53	23.71	24.07	FR
13.88	14.99	15.98	16.83	20.19	22.15	24.70	25.92	26.65	27.21	SO
13.49	15.00	16.26	17.37	20.88	22.74	25.02	26.63	27.80	30.08	BS
13.13	14.07	15.00	15.91	19.11	20.42	22.31	23.94	25.09	27.40	BL
10.61	11.95	13.14	14.08	17.60	19.81	23.15	25.04	26.17	28.08	SH
11.03	12.19	12.83	13.21	14.79	16.03	17.72	17.93	18.06	18.31	AR
12.28	13.18	13.99	14.66	17.78	20.17	20.82	21.08	21.24	21.56	AI
11.25	12.59	13.63	14.62	17.99	19.87	21.73	22.14	22.38	22.87	SG
10.61	11.84	12.86	13.86	16.81	18.30	20.31	21.42	22.43	22.96	GR
13.93	15.28	16.41	17.37	20.55	22.35	24.25	25.27	25.88	27.10	AG
13.41	14.81	15.90	16.82	19.92	21.62	23.64	24.64	25.25	26.45	TG
12.76	14.12	15.24	16.11	19.40	21.21	23.58	24.80	25.78	27.74	TI
13.90	15.19	16.30	17.27	20.84	22.92	25.40	26.32	26.80	27.66	VD
14.51	16.17	17.74	19.19	21.79	22.83	23.77	23.98	24.11	24.37	VS
14.83	15.92	16.94	17.88	21.32	23.72	24.93	25.24	25.43	25.80	NE
13.63	14.58	15.52	16.44	20.13	22.55	25.42	27.19	28.43	31.50	GE
16.89	18.25	19.31	20.15	23.11	24.84	27.09	28.47	29.29	30.94	JU
12.42	13.65	14.66	15.56	18.93	21.00	23.44	24.63	25.38	27.14	CH

Revenu brut du travail: nombres cantonaux - indices particuliers

PERSONNE MARIÉE, AVEC 2 ENFANTS

13.2

REVENU BRUT DU TRAVAIL, EN FRANCS										CANTONS
70000	80000	90000	100000	150000	200000	300000	400000	500000	1000000	
73.8	76.2	78.6	80.4	87.2	92.8	99.5	102.4	103.9	105.6	ZH
114.5	115.3	115.5	114.8	110.6	108.9	107.5	108.2	108.4	107.9	BE
110.5	109.8	109.2	108.0	101.6	98.7	95.8	93.9	91.7	86.9	LU
92.3	90.1	89.7	88.7	87.4	87.4	85.1	81.9	80.0	75.8	UR
84.9	84.4	85.3	85.6	88.0	83.6	77.6	75.2	73.7	70.3	SZ
98.9	95.8	93.4	91.2	82.9	78.2	73.3	71.3	70.0	67.1	OW
81.2	80.7	80.1	79.2	73.7	70.1	64.9	62.5	61.1	58.0	NW
101.4	104.4	106.4	106.3	104.1	102.6	99.0	95.8	93.8	89.4	GL
62.2	62.8	63.7	64.0	65.0	66.5	62.9	61.4	60.5	58.2	ZG
117.4	115.5	115.2	115.3	114.7	107.7	99.1	95.5	93.4	88.7	FR
111.8	109.8	109.0	108.2	106.7	105.5	105.4	105.2	105.0	100.2	SO
108.6	109.9	110.9	111.6	110.3	108.3	106.8	108.2	109.5	110.9	BS
105.7	103.1	102.3	102.2	100.9	97.3	95.2	97.2	98.9	101.0	BL
85.5	87.6	89.6	90.5	92.0	94.3	98.8	101.7	103.1	103.5	SM
88.9	89.3	87.5	84.9	78.1	76.3	75.6	72.8	71.1	67.5	AR
98.9	96.5	95.5	94.2	93.9	96.1	88.8	85.6	83.7	79.4	AI
90.6	92.2	93.0	93.9	95.0	94.6	92.7	89.9	88.2	84.3	SG
85.5	86.7	87.8	89.0	88.8	87.1	86.6	87.0	88.4	84.6	GR
112.2	111.9	112.0	111.6	108.6	106.4	103.5	102.6	102.0	99.9	AG
108.0	108.5	108.5	108.1	105.2	103.0	100.8	100.1	99.5	97.5	TG
102.8	103.4	104.0	103.5	102.5	101.0	100.6	100.7	101.6	102.2	TI
112.0	111.2	111.2	111.0	110.1	109.2	108.4	108.4	106.9	105.6	VD
116.9	118.5	121.0	123.3	115.1	108.7	101.4	97.4	95.0	89.8	VS
119.5	116.6	115.6	114.9	112.6	112.9	106.4	102.5	100.2	95.1	NE
109.8	106.8	105.9	105.6	106.4	107.4	108.4	110.4	112.0	116.1	GE
136.1	133.7	131.7	129.5	122.1	118.3	115.6	115.6	115.4	114.0	JU
100.0	100.0	100.0	100.0	100.0	100.0	100.0	100.0	100.0	100.0	CH

1) Charge due aux impôts cantonaux, communaux et paroissiaux

AHV- und Pensioneinkommen: Kantonsziffern – Mittlere, gewogene Belastung in Prozenten¹⁾

VERHEIRATETER RENTNER

14.1

KANTONE	RENTEN- UND PENSIONEINKOMMEN IN FRANKEN												
	7500	10000	12500	15000	17500	20000	25000	30000	35000	40000	45000	50000	60000
ZH	*	*	0.10	0.51	1.01	1.55	2.47	3.40	4.15	4.79	5.52	6.13	7.30
BE	*	*	-	0.69	1.76	2.82	4.75	7.69	10.26	11.30	12.26	12.76	13.53
LU	*	*	0.16	0.75	2.94	4.05	5.75	6.53	7.14	7.92	8.87	9.59	10.82
UR	*	*	3.30	4.05	4.70	5.22	6.67	7.80	8.60	9.37	10.10	10.76	12.03
SZ	*	*	0.23	0.68	1.54	2.32	3.69	4.84	5.72	6.55	7.25	7.81	8.76
OW	*	*	2.55	3.22	3.88	4.42	5.37	6.32	7.25	8.02	8.70	9.40	10.45
NW	*	*	1.16	1.60	2.44	2.96	3.93	4.79	5.56	6.27	6.93	7.58	8.59
GL	*	*	0.51	1.59	2.59	3.22	4.12	5.01	5.81	6.44	7.00	7.65	9.64
ZG	*	*	0.65	1.10	1.60	2.09	3.12	4.02	4.83	5.42	5.95	6.50	7.31
FR	*	*	2.13	3.85	5.18	6.27	10.74	12.56	13.94	14.92	15.92	16.80	18.04
SO	*	*	0.36	1.11	1.93	2.71	4.81	6.68	7.74	8.68	9.40	9.99	10.96
BS	*	*	-	2.04	2.67	3.26	4.40	5.38	6.31	7.24	8.08	9.03	10.55
BL	*	*	-	-	-	-	1.65	2.73	3.85	4.93	5.95	6.81	8.13
SH	*	*	0.68	1.52	2.87	3.75	5.45	7.39	9.07	10.09	11.09	11.95	13.59
AR	*	*	0.10	1.11	2.29	3.30	4.89	5.68	6.19	6.58	7.04	7.55	8.55
AI	*	*	1.09	2.06	2.93	3.72	5.35	6.83	7.88	8.49	9.01	9.42	10.16
SG	*	*	0.16	0.13	0.81	1.98	4.02	5.15	6.05	6.80	7.38	7.87	8.95
GR	*	*	0.58	1.24	2.04	2.49	3.36	4.24	5.09	5.82	6.69	7.43	8.60
AG	*	*	1.23	1.94	2.53	3.20	4.15	4.92	5.62	6.16	6.75	7.64	9.37
TG	*	*	-	-	2.13	3.15	4.90	6.03	6.95	7.70	8.32	9.01	10.23
TI	*	*	-	0.66	2.06	3.15	4.97	6.90	8.38	9.37	10.47	11.63	13.45
VD	*	*	0.69	2.70	4.89	6.88	10.16	11.81	12.91	13.99	14.95	15.74	17.27
VS	*	*	3.30	3.80	4.31	4.88	5.98	7.04	8.02	8.93	9.86	10.60	12.01
NE	*	*	1.96	3.02	4.07	5.01	6.52	7.95	8.94	9.79	10.63	11.30	12.33
GE	*	*	0.12	0.10	0.09	0.25	1.94	4.28	6.84	8.68	11.33	12.44	15.14
JU	*	*	1.23	2.49	3.75	4.81	9.67	10.90	12.07	13.13	14.00	14.40	15.57
CH	*	*	0.49	1.24	2.23	3.08	4.74	6.17	7.37	8.22	9.11	9.81	11.12

AHV- und Pensioneinkommen: Kantonsziffern – Einzelindizes

VERHEIRATETER RENTNER

14.2

KANTONE	RENTEN- UND PENSIONEINKOMMEN IN FRANKEN												
	7500	10000	12500	15000	17500	20000	25000	30000	35000	40000	45000	50000	60000
ZH	*	*	19.6	41.6	45.6	50.4	52.2	55.1	56.3	58.3	60.6	62.5	65.7
BE	*	*	-	55.5	79.0	91.5	100.2	124.7	139.2	137.4	134.6	130.0	121.7
LU	*	*	32.7	60.9	132.0	131.5	121.2	105.9	96.9	97.0	97.4	97.7	97.3
UR	*	*	674.8	325.8	211.1	169.8	140.8	126.3	116.7	113.9	110.9	109.7	108.1
SZ	*	*	47.3	54.6	69.4	75.2	77.7	78.4	77.6	79.7	79.6	79.6	78.5
OW	*	*	521.9	260.5	174.5	143.7	113.2	102.4	98.4	97.5	95.5	95.8	94.0
NW	*	*	236.5	129.4	109.8	96.3	82.8	77.6	75.4	76.3	76.1	77.3	77.2
GL	*	*	103.9	128.3	116.6	104.5	86.9	81.2	78.9	78.4	76.9	78.0	86.7
ZG	*	*	133.7	89.1	72.1	67.8	65.7	65.2	65.6	65.9	65.4	66.2	65.7
FR	*	*	434.3	211.5	232.6	203.8	226.6	203.4	189.2	181.4	174.8	171.2	162.2
SO	*	*	73.7	89.8	86.5	88.2	101.5	108.2	105.1	105.5	103.2	101.8	98.5
BS	*	*	-	165.1	119.9	105.9	92.7	87.2	85.6	85.0	88.7	92.0	94.9
BL	*	*	-	-	-	-	34.9	44.3	52.3	59.9	65.3	69.4	73.1
SH	*	*	138.3	123.3	128.9	122.0	114.9	119.7	123.1	122.7	121.7	121.8	121.4
AR	*	*	19.6	90.1	102.7	107.2	103.2	92.0	84.0	80.0	77.3	77.0	76.9
AI	*	*	222.0	166.4	131.7	120.8	112.8	110.7	107.0	103.7	98.9	96.0	91.4
SG	*	*	22.5	10.7	36.3	64.3	84.8	83.5	82.1	82.6	81.0	80.2	80.6
GR	*	*	118.8	100.4	91.6	81.0	70.8	68.7	69.1	71.5	73.4	76.2	77.4
AG	*	*	251.7	156.7	113.6	104.2	87.6	79.7	76.3	74.9	74.1	77.8	84.2
TG	*	*	-	-	95.5	102.5	103.4	97.7	94.4	93.6	91.3	91.8	91.9
TI	*	*	-	53.5	92.5	102.5	104.9	111.8	113.7	114.0	114.9	118.5	121.0
VD	*	*	140.9	218.2	219.8	223.5	214.4	191.3	175.3	170.0	164.1	160.4	155.3
VS	*	*	674.6	307.4	193.8	158.5	126.2	114.0	106.8	102.5	102.2	102.0	102.0
NE	*	*	399.5	244.2	183.1	162.8	137.5	128.9	121.3	119.1	116.6	115.2	110.9
GE	*	*	24.5	8.1	3.9	8.3	40.9	69.4	92.9	105.5	124.4	126.7	136.1
JU	*	*	250.5	201.1	168.6	156.2	203.9	176.6	163.8	159.6	153.7	146.8	140.0
CH	*	*	100.0	100.0	100.0	100.0	100.0	100.0	100.0	100.0	100.0	100.0	100.0

¹⁾ Belastung durch Kantons-, Gemeinde- und Kirchensteuern

Revenu provenant de l'AVS et d'une pension: nombres cantonaux – charge moyenne pondérée en pour-cent¹⁾

RENTIER MARIÉ

14.1

REVENU PROVENANT D'UNE RENTE ET PENSION, EN FRANCS										CANTONS
70000	80000	90000	100000	150000	200000	300000	400000	500000	1000000	
8.19	9.17	9.93	10.73	13.67	15.98	19.20	20.92	21.95	24.01	ZH
14.63	15.66	16.50	17.18	19.29	20.75	22.22	23.09	23.70	24.91	BE
11.93	12.80	13.63	14.30	16.29	17.31	18.84	19.54	19.76	19.95	LU
12.99	13.92	14.70	15.38	18.16	19.89	21.20	21.38	21.49	21.71	UR
9.58	10.19	10.82	11.47	13.83	15.14	15.56	15.77	15.90	16.15	SZ
11.21	11.77	12.21	12.56	13.62	14.14	14.67	14.93	15.09	15.41	OW
9.34	10.02	10.55	10.97	12.10	12.72	13.13	13.21	13.25	13.34	NW
10.99	12.20	13.33	14.19	16.70	18.18	19.75	20.08	20.23	20.52	GL
8.06	8.66	9.20	9.65	11.34	12.59	13.16	13.29	13.37	13.53	ZG
19.01	20.06	21.12	22.16	24.76	25.00	25.24	25.36	25.43	25.58	FR
12.00	12.79	13.53	14.19	16.75	18.41	20.50	21.62	22.27	22.98	SO
11.82	12.84	13.77	14.53	16.93	18.27	20.03	21.30	22.15	23.84	BS
9.25	10.34	11.13	11.81	15.04	16.32	17.90	19.22	20.27	22.65	BL
15.01	16.24	17.22	18.23	21.36	23.47	26.34	27.83	28.72	30.04	SH
9.45	10.27	11.06	11.45	12.53	13.38	14.86	15.24	15.32	15.47	AR
11.01	11.65	12.22	12.72	14.78	16.73	17.83	17.98	18.07	18.25	AI
10.16	11.12	11.94	12.59	15.28	16.70	18.46	18.87	19.03	19.35	SG
9.68	10.77	11.46	12.13	14.60	15.57	17.25	17.97	18.66	19.47	GR
10.76	12.02	13.00	13.81	16.65	18.25	19.98	20.95	21.53	22.69	AG
11.42	12.58	13.48	14.20	16.73	18.05	19.76	20.65	21.18	22.23	TG
14.85	15.97	17.11	18.08	21.67	23.63	25.70	26.85	27.74	29.50	TI
18.69	19.87	20.82	21.77	25.05	26.80	28.44	28.90	29.17	29.58	VD
13.22	14.33	15.50	16.53	19.10	19.68	20.50	20.56	20.60	20.67	VS
13.21	13.91	14.71	15.35	17.90	19.76	21.34	21.52	21.62	21.83	NE
17.15	18.01	19.81	20.66	24.06	26.04	28.42	29.98	31.07	33.76	GE
16.83	17.78	18.51	19.10	21.13	22.45	23.78	24.65	25.21	26.33	JU
12.29	13.21	14.06	14.81	17.40	19.15	21.31	22.07	22.45	23.29	CH

Revenu provenant de l'AVS et d'une pension: nombres cantonaux – indices particuliers

RENTIER MARIÉ

14.2

REVENU PROVENANT D'UNE RENTE ET PENSION, EN FRANCS										CANTONS
70000	80000	90000	100000	150000	200000	300000	400000	500000	1000000	
66.6	69.4	70.6	72.4	78.6	83.5	90.1	94.8	97.8	103.1	ZH
119.0	118.6	117.4	115.9	110.9	108.4	104.3	104.6	105.6	107.0	BE
97.0	96.9	96.9	96.5	93.6	90.4	88.4	88.6	88.0	85.6	LU
105.7	105.4	104.5	103.8	104.4	103.9	99.5	96.9	95.7	93.2	UR
77.9	77.2	76.9	77.4	79.5	79.1	73.0	71.5	70.8	69.3	SZ
91.2	89.1	86.8	84.8	78.3	73.8	68.2	67.7	67.2	66.2	OW
76.0	75.9	75.0	74.1	70.1	66.4	61.6	59.8	59.0	57.3	NW
89.4	92.4	94.8	95.8	96.0	94.9	92.7	91.0	90.1	88.1	GL
65.6	65.6	65.4	65.1	65.2	65.8	61.8	60.2	59.6	58.1	ZG
154.6	151.9	150.2	149.6	142.3	130.5	118.5	114.9	113.3	109.8	FR
97.6	96.8	96.2	95.8	96.3	96.1	96.2	98.0	99.2	95.7	SO
96.1	97.2	97.9	98.1	97.3	95.4	94.0	96.5	98.7	102.3	BS
75.2	78.3	79.1	79.7	86.5	85.2	84.0	87.1	90.3	97.2	BL
122.1	123.0	122.4	123.0	122.8	122.6	123.6	126.1	128.0	129.0	SH
76.8	77.8	78.6	77.3	72.0	69.9	69.8	69.1	68.2	66.4	AR
89.6	88.2	86.9	85.9	85.0	87.4	83.7	81.5	80.5	78.3	AI
82.6	84.2	84.9	85.0	87.8	87.2	86.6	85.5	84.8	83.1	SG
78.8	81.5	81.5	81.9	84.0	81.3	80.9	81.4	83.1	83.6	GR
87.5	91.0	92.5	93.2	95.7	95.3	93.8	94.9	95.9	97.4	AG
92.9	95.2	95.9	95.9	96.2	94.2	92.8	93.6	94.3	95.5	TG
120.8	120.9	121.7	122.0	124.6	123.4	120.6	121.7	123.6	126.7	TI
152.0	150.5	148.5	147.0	144.0	139.9	133.5	131.0	129.9	127.0	VD
107.5	108.5	110.3	111.6	109.8	102.7	96.2	93.2	91.8	89.7	VS
107.4	105.3	104.6	103.6	102.0	103.2	100.2	97.5	96.3	93.7	NE
139.5	136.4	140.9	139.5	138.3	136.0	133.4	135.8	138.4	144.9	GE
136.9	134.6	131.6	128.9	121.5	117.2	111.6	111.7	112.3	113.0	JU
100.0	100.0	100.0	100.0	100.0	100.0	100.0	100.0	100.0	100.0	CH

1) Charge due aux impôts cantonaux, communaux et paroissiaux

Reinvermögen: Kantonsziffern - Mittlere, gewogene Belastung in Promillen¹⁾

VERHEIRATETER OHNE KINDER

15.1

KANTONE	REINVERMOEGEN IN FRANKEN							
	25000	50000	75000	100000	150000	200000	250000	300000
ZH	-	-	-	-	0.42	0.63	0.75	1.04
BE	-	-	2.68	2.98	3.28	3.43	3.61	3.82
LU	-	-	1.97	2.96	3.94	4.43	4.73	5.02
UR	0.98	2.94	3.59	3.91	4.45	4.82	5.17	5.49
SZ	-	-	-	0.96	2.25	2.89	3.28	3.54
OW	0.82	2.46	3.00	3.28	3.55	3.68	3.77	3.82
NW	-	0.90	1.34	1.57	1.79	1.90	1.97	2.02
GL	-	2.15	3.34	4.00	4.77	5.21	5.49	5.71
ZG	0.43	1.28	1.71	2.35	2.99	3.31	3.51	3.65
FR	2.34	3.04	3.55	4.06	4.57	5.07	5.28	5.29
SO	-	-	0.95	1.77	2.94	3.61	4.24	4.73
BS	-	-	-	-	3.40	3.80	4.20	4.60
BL	-	-	-	-	0.98	1.67	2.24	2.74
SH	-	-	-	-	0.83	1.24	1.74	2.07
AR	-	1.56	2.34	2.74	3.13	3.32	3.44	3.87
AI	-	0.86	2.02	2.59	3.26	3.89	4.26	4.51
SG	-	0.87	2.02	2.60	3.28	3.90	4.28	4.53
GR	2.19	2.31	2.46	2.57	2.82	3.06	3.31	3.55
AG	-	-	-	0.80	1.86	2.53	3.04	3.45
TG	0.97	2.91	3.56	3.82	4.21	4.32	4.46	4.53
TI	-	0.37	0.86	1.29	1.96	2.39	2.76	3.06
VD	0.92	1.60	2.41	2.81	3.78	4.27	4.90	5.32
VS	0.20	0.44	1.53	2.24	3.05	3.33	3.68	3.80
NE	0.41	1.19	1.93	2.34	3.09	3.80	4.30	4.82
GE	-	-	-	-	1.13	1.70	2.25	2.62
JU	-	2.34	2.91	3.20	3.49	3.63	3.88	4.09
CH	0.28	0.60	1.42	1.76	2.47	2.81	3.08	3.35

Reinvermögen: Kantonsziffern - Einzelindizes

VERHEIRATETER OHNE KINDER

15.2

KANTONE	REINVERMOEGEN IN FRANKEN							
	25000	50000	75000	100000	150000	200000	250000	300000
ZH	-	-	-	-	16.9	22.3	24.4	31.2
BE	-	-	188.8	169.5	132.7	122.1	117.2	114.0
LU	-	-	138.6	168.1	159.5	158.0	153.5	149.3
UR	349.3	490.5	252.4	222.6	180.2	171.9	167.9	163.6
SZ	-	-	-	54.9	91.1	103.1	106.5	105.7
OW	292.2	410.6	211.2	186.3	143.7	131.3	122.3	114.2
NW	-	149.7	94.5	89.1	72.5	67.8	64.0	60.2
GL	-	358.8	235.0	227.6	193.2	185.5	178.2	170.8
ZG	152.6	214.4	120.3	133.8	121.2	118.1	113.8	108.6
FR	905.3	508.7	249.8	230.8	184.8	180.8	171.2	157.7
SO	-	-	67.2	100.4	119.1	128.7	137.7	141.3
BS	-	-	-	-	137.7	135.4	136.3	137.5
BL	-	-	-	-	39.8	59.5	72.6	82.0
SH	-	-	-	-	33.5	44.3	56.5	61.9
AR	-	261.2	165.0	155.6	126.6	118.4	111.6	115.6
AI	-	144.3	141.8	147.3	132.1	138.5	138.3	134.9
SG	-	145.0	142.4	148.0	132.7	139.1	138.9	135.4
GR	781.3	386.2	173.1	146.4	114.4	109.1	107.4	106.2
AG	-	-	-	45.2	75.1	90.3	98.7	103.4
TG	346.3	486.6	250.4	220.8	170.3	155.6	144.9	135.3
TI	-	61.5	60.4	73.2	79.4	85.2	89.5	91.5
VD	326.9	267.9	169.3	159.6	153.0	152.0	159.1	159.1
VS	71.4	73.3	107.0	127.1	123.6	118.7	119.5	113.5
NE	145.0	198.3	135.5	133.1	125.0	135.4	139.5	144.1
GE	-	-	-	-	45.8	60.5	73.1	78.4
JU	-	390.7	205.0	182.1	141.3	129.5	126.0	122.0
CH	100.0	100.0	100.0	100.0	100.0	100.0	100.0	100.0

¹⁾ Belastung durch Kantons-, Gemeinde- und Kirchensteuern

Fortune nette: nombres cantonaux - charge moyenne pondérée en pour-mille¹⁾

PERSONNE MARIÉE, SANS ENFANTS

15.1

FORTUNE NETTE, EN FRANCS							CANTONS
400000	500000	600000	800000	1000000	2000000	5000000	
1.41	1.63	1.98	2.43	2.82	4.23	6.18	ZH
4.07	4.37	4.65	5.02	5.33	6.37	7.05	BE
5.33	5.57	5.77	6.10	6.36	6.54	6.62	LU
6.06	6.63	7.04	7.55	7.86	7.96	8.01	UR
3.86	4.05	4.18	4.34	4.44	4.63	4.75	SZ
3.89	3.93	3.96	3.99	4.01	4.05	4.08	OW
2.07	2.10	2.13	2.15	2.17	2.48	2.67	NW
5.99	6.12	6.18	6.26	6.31	6.41	6.47	GL
3.80	3.89	4.10	4.41	4.60	4.97	5.20	ZG
5.48	5.62	6.09	6.49	6.90	7.10	7.10	FR
5.56	6.06	6.29	6.81	7.06	7.56	7.86	SO
5.40	6.20	6.50	7.10	7.70	8.70	9.00	BS
3.67	4.54	5.38	6.19	6.93	7.61	7.85	BL
2.80	3.48	4.14	5.13	5.96	6.61	6.82	SH
3.98	4.04	4.31	4.51	4.55	4.62	4.66	AR
4.82	5.01	5.13	5.29	5.38	5.57	5.68	AI
4.84	5.03	5.16	5.31	5.41	5.67	5.74	SG
4.03	4.42	4.97	5.94	6.92	8.42	10.10	GR
3.98	4.32	4.74	5.37	5.94	7.16	7.33	AG
4.61	4.66	4.91	5.30	5.53	6.39	6.44	TG
3.45	3.68	3.95	4.34	4.58	5.27	5.97	TI
5.85	6.17	6.52	7.08	7.38	7.98	8.35	VD
4.14	4.44	4.62	4.96	5.26	6.44	6.52	VS
5.60	6.29	6.51	6.61	6.66	6.76	6.82	NE
3.34	3.89	4.35	5.00	5.52	7.34	8.93	GE
4.33	4.71	4.99	5.38	5.68	6.77	7.44	JU
3.75	4.05	4.35	4.78	5.07	6.03	6.85	CH

Fortune nette: nombres cantonaux - indices particuliers

PERSONNE MARIÉE, SANS ENFANTS

15.2

FORTUNE NETTE, EN FRANCS							CANTONS
400000	500000	600000	800000	1000000	2000000	5000000	
37.6	40.2	45.6	50.8	55.6	70.1	90.2	ZH
108.6	108.0	106.8	105.2	104.9	105.6	102.9	BE
142.2	137.7	132.5	127.6	125.2	108.4	96.7	LU
161.9	163.7	161.6	158.1	154.9	132.0	116.9	UR
103.0	100.1	96.0	90.9	87.4	76.7	69.3	SZ
103.8	97.1	90.9	83.6	79.1	67.2	59.5	OW
55.3	52.0	48.8	45.1	42.8	41.1	39.0	NW
160.0	151.1	141.9	131.1	124.4	106.2	94.4	GL
101.3	96.1	94.1	92.3	90.6	82.4	75.8	ZG
146.2	140.4	139.8	135.9	135.9	117.7	103.6	FR
148.5	149.7	146.7	142.5	139.1	125.3	114.7	SO
144.1	153.2	149.3	148.6	151.7	144.2	131.3	BS
98.0	112.2	123.5	129.7	136.6	126.2	114.6	BL
74.6	85.9	95.1	107.3	117.5	109.6	99.5	SH
106.1	99.8	98.9	94.5	89.6	76.6	68.0	AR
128.7	123.7	117.9	110.7	106.1	92.3	82.9	AI
129.3	124.3	118.4	111.3	106.6	94.0	83.7	SG
107.7	110.7	114.0	124.4	136.3	139.6	147.4	GR
106.1	108.3	108.8	112.3	117.1	118.6	107.0	AG
123.0	115.1	112.7	110.9	109.0	105.9	94.1	TG
92.0	90.8	90.8	90.9	90.2	87.4	87.1	TI
156.2	152.5	151.0	148.2	145.4	132.3	121.8	VD
110.5	109.6	106.2	103.7	103.6	106.8	95.2	VS
149.6	155.4	149.5	138.3	131.2	112.1	99.6	NE
89.0	96.2	99.9	104.8	108.7	121.7	130.4	GE
115.6	116.4	114.5	112.7	111.9	112.3	108.5	JU
100.0	100.0	100.0	100.0	100.0	100.0	100.0	CH

1) Charge due aux impôts cantonaux, communaux et paroissiaux

Bruttoarbeitseinkommen: Gesamtindex – Belastung durch Kantons-, Gemeinde- und Kirchensteuern

Revenu brut du travail: indice global – charge due aux impôts cantonaux, communaux et paroissiaux

LEDIGER / CÉLIBATAIRE

16

KANTONE / CANTONS	GRUPPENINDIZES / INDICES DE GROUPES			GESAMTINDEX INDICE GLOBAL
	7500 FR. BIS / A 30000 FR.	35000 FR. BIS / A 80000 FR.	90000 FR. BIS / A 1000000 FR.	
ZUERICH	82.6	88.0	97.7	85.5
BERN	129.6	117.1	108.7	125.4
LUZERN	124.3	111.9	97.8	120.3
URI	106.3	89.6	82.0	101.7
SCHWYZ	78.2	83.1	79.1	79.5
OBWALDEN	112.5	100.9	80.1	109.2
NIDWALDEN	76.7	70.5	67.3	74.7
GLARUS	90.0	103.2	102.5	93.2
ZUG	68.7	71.0	65.7	69.4
FRIBOURG	118.3	112.4	103.9	116.8
SOLOTHURN	72.8	93.6	99.9	79.4
BASEL-STADT	84.2	101.1	109.0	92.8
BASEL-LANDSCHAFT	86.4	90.0	92.2	87.9
SCHAFFHAUSEN	100.2	98.6	99.6	99.6
APPENZEL A.RH.	92.2	87.5	75.2	90.3
APPENZEL I.RH.	111.4	98.6	88.7	108.3
ST. GALLEN	88.6	94.7	92.6	90.3
GRAUBUENDEN	61.2	72.7	84.4	65.0
AARGAU	94.0	96.2	102.8	94.9
THURGAU	96.4	102.7	100.8	98.2
TICINO	69.0	91.7	97.8	77.1
VAUD	124.0	111.8	106.0	120.1
VALAIS	103.5	101.6	107.7	103.1
NEUCHÂTEL	114.2	113.6	106.2	113.9
GENÈVE	116.4	126.1	115.6	121.1
JURA	146.3	129.0	116.5	142.5
SCHWEIZ / SUISSE	100.0	100.0	100.0	100.0

Bruttoarbeitseinkommen: Gesamtindex – Belastung durch Kantons-, Gemeinde- und Kirchensteuern

Revenu brut du travail: indice global – charge due aux impôts cantonaux, communaux et paroissiaux

VERHEIRATETER OHNE KINDER / PERSONNE MARIÉE, SANS ENFANTS

17

KANTONE / CANTONS	GRUPPENINDIZES / INDICES DE GROUPES			GESAMTINDEX INDICE GLOBAL
	7500 FR. BIS / A 30000 FR.	35000 FR. BIS / A 80000 FR.	90000 FR. BIS / A 1000000 FR.	
ZUERICH	63.0	75.3	91.7	78.1
BERN	112.1	111.3	109.7	112.3
LUZERN	105.8	108.6	99.6	106.6
URI	117.0	93.1	79.3	93.6
SCHWYZ	74.2	82.8	80.4	80.7
OBWALDEN	127.3	96.3	74.4	97.2
NIDWALDEN	96.3	77.7	66.3	77.8
GLARUS	74.4	91.4	101.2	89.7
ZUG	65.4	67.6	65.2	66.8
FRIBOURG	140.1	122.5	106.9	124.7
SOLOTHURN	98.0	108.8	104.0	106.3
BASEL-STADT	91.7	108.1	110.6	106.7
BASEL-LANDSCHAFT	96.2	101.4	97.9	100.0
SCHAFFHAUSEN	72.2	83.5	93.7	83.8
APPENZEL A.RH.	86.9	83.8	77.3	83.3
APPENZEL I.RH.	97.7	99.3	89.6	97.0
ST. GALLEN	80.9	83.1	91.2	84.0
GRAUBUENDEN	67.3	79.0	86.9	78.6
AARGAU	103.0	105.6	106.9	105.4
THURGAU	87.1	101.9	102.3	99.2
TICINO	80.0	100.8	102.1	96.8
VAUD	122.0	118.6	109.1	117.4
VALAIS	143.7	112.2	110.6	118.7
NEUCHÂTEL	129.4	121.7	109.2	121.3
GENÈVE	109.2	117.0	108.8	113.9
JURA	139.0	130.4	119.1	131.5
SCHWEIZ / SUISSE	100.0	100.0	100.0	100.0

Bruttoarbeitseinkommen: Gesamtindex – Belastung durch Kantons-, Gemeinde- und Kirchensteuern**Revenu brut du travail: indice global – charge due aux impôts cantonaux, communaux et paroissiaux****VERHEIRATETER MIT 2 KINDERN / PERSONNE MARIÉE, AVEC 2 ENFANTS**

18

KANTONE / CANTONS	GRUPPENINDIZES / INDICES DE GROUPES			GESAMTINDEX INDICE GLOBAL
	7500 FR. BIS / A 30000 FR.	35000 FR. BIS / A 80000 FR.	90000 FR. BIS / A 1000000 FR.	
ZUERICH	47.4	67.0	89.1	72.9
BERN	118.7	116.6	111.6	115.8
LUZERN	112.4	112.3	101.7	110.4
URI	132.9	101.9	87.0	103.9
SCHWYZ	68.9	82.9	83.2	81.2
OBWALDEN	133.2	102.6	82.9	104.6
NIDWALDEN	103.5	82.6	68.6	81.5
GLARUS	72.3	90.2	102.0	90.2
ZUG	44.3	58.3	63.7	59.2
FRIBOURG	144.3	125.6	109.2	125.7
SOLOTHURN	112.6	116.9	106.8	114.6
BASEL-STADT	72.3	101.3	109.9	102.8
BASEL-LANDSCHAFT	115.7	109.2	100.4	106.8
SCHAFFHAUSEN	58.9	78.3	92.8	80.2
APPENZEL A.RH.	99.5	91.5	79.6	89.9
APPENZEL I.RH.	110.9	107.6	92.4	105.4
ST. GALLEN	85.3	86.5	92.9	87.7
GRAUBUENDEN	75.0	80.1	88.0	81.1
AARGAU	102.1	108.1	108.9	107.9
THURGAU	96.9	108.1	104.9	106.5
TICINO	59.0	93.4	102.4	90.5
VAUD	109.6	117.3	109.6	114.7
VALAIS	141.4	116.0	114.3	118.5
NEUCHÂTEL	143.9	129.5	111.7	129.2
GENÈVE	87.7	113.8	107.5	110.2
JURA	168.0	145.6	124.6	145.9
SCHWEIZ / SUISSE	100.0	100.0	100.0	100.0

AHV- und Pensioneinkommen:**Gesamtindex – Belastung durch Kantons-, Gemeinde- und Kirchensteuern****Revenu provenant de l'AVS et d'une pension: indice global – charge due aux impôts cantonaux, communaux et paroissiaux****VERHEIRATETER RENTNER / RENTIER MARIÉ**

19

KANTONE / CANTONS	GRUPPENINDIZES / INDICES DE GROUPES			GESAMTINDEX INDICE GLOBAL
	12500 FR. BIS / A 30000 FR.	35000 FR. BIS / A 80000 FR.	90000 FR. BIS / A 1000000 FR.	
ZUERICH	49.3	61.6	85.3	61.6
BERN	91.3	131.5	111.2	107.1
LUZERN	111.2	97.2	91.7	104.3
URI	182.8	112.5	98.2	157.7
SCHWYZ	71.7	78.7	74.9	74.0
OBWALDEN	166.1	95.9	75.1	135.1
NIDWALDEN	97.4	76.2	61.8	79.9
GLARUS	101.6	80.3	94.1	95.3
ZUG	71.6	65.7	62.0	66.8
FRIBOURG	237.6	175.7	129.9	210.2
SOLOTHURN	94.7	102.5	96.6	97.3
BASEL-STADT	102.8	90.6	97.7	96.8
BASEL-LANDSCHAFT	20.6	64.8	83.6	47.1
SCHAFFHAUSEN	121.4	122.4	123.2	121.9
APPENZEL A.RH.	97.3	79.3	70.9	86.3
APPENZEL I.RH.	131.2	99.8	84.0	117.7
ST. GALLEN	60.7	81.7	85.7	71.2
GRAUBUENDEN	81.7	73.8	82.1	78.9
AARGAU	106.7	78.4	94.4	96.7
THURGAU	83.8	93.0	95.3	87.5
TICINO	92.8	116.6	122.9	105.4
VAUD	211.6	164.0	139.9	184.1
VALAIS	177.9	108.4	106.8	147.8
NEUCHÂTEL	174.0	116.0	100.7	146.6
GENÈVE	28.5	118.0	138.6	79.0
JURA	183.4	154.2	117.7	172.5
SCHWEIZ / SUISSE	100.0	100.0	100.0	100.0

Einkommen: Gesamtindex - Belastung durch Kantons-, Gemeinde- und Kirchensteuern
Revenu: indice global - charge due aux impôts cantonaux, communaux et paroissiaux

ALLE STEUERSUBJEKTE / ENSEMBLE DES SUJETS FISCAUX

20

KANTONE / CANTONS	GRUPPENINDIZES / INDICES DE GROUPES			GESAMTINDEX INDICE GLOBAL
	7500 FR. BIS / A 30000 FR.	35000 FR. BIS / A 80000 FR.	90000 FR. BIS / A 1000000 FR.	
ZUERICH	68.7	73.6	90.2	76.3
BERN	117.9	115.2	110.5	115.3
LUZERN	116.5	110.0	99.7	110.7
URI	129.0	98.3	83.1	106.7
SCHWYZ	75.2	82.7	81.1	80.0
OBWALDEN	127.9	99.8	78.1	107.1
NIDWALDEN	87.1	78.8	66.5	78.6
GLARUS	88.0	91.2	100.8	91.3
ZUG	66.2	64.0	64.1	64.5
FRIBOURG	145.0	125.2	109.6	130.4
SOLOTHURN	86.7	110.3	104.6	103.0
BASEL-STADT	91.2	102.7	107.6	100.9
BASEL-LANDSCHAFT	76.4	101.0	98.1	95.8
SCHAFFHAUSEN	99.1	85.9	95.6	90.5
APPENZEL A.RH.	93.2	87.0	76.7	87.2
APPENZEL I.RH.	111.6	103.4	90.7	104.9
ST. GALLEN	80.6	85.7	91.3	85.0
GRAUBUENDEN	67.7	78.4	86.9	76.4
AARGAU	99.1	104.5	107.2	103.5
THURGAU	91.7	104.3	103.0	100.4
TICINO	76.1	98.6	104.8	92.5
VAUD	140.8	120.9	112.7	125.3
VALAIS	133.2	113.0	112.2	119.2
NEUCHÂTEL	134.7	123.1	108.5	124.9
GENÈVE	92.0	117.6	110.7	110.7
JURA	152.7	137.6	121.6	141.6
SCHWEIZ / SUISSE	100.0	100.0	100.0	100.0

Reinvermögen: Gesamtindex - Belastung durch Kantons-, Gemeinde- und Kirchensteuern
Fortune nette: indice global - charge due aux impôts cantonaux, communaux et paroissiaux

VERHEIRATETER OHNE KINDER / PERSONNE MARIÉE, SANS ENFANTS

21

KANTONE / CANTONS	GRUPPENINDIZES / INDICES DE GROUPES			GESAMTINDEX INDICE GLOBAL
	25000 FR. BIS / A 100000 FR.	150000 FR. BIS / A 400000 FR.	500000 FR. BIS / A 5000000 FR.	
ZUERICH	-	26.3	71.7	50.1
BERN	98.7	120.2	105.0	108.5
LUZERN	79.9	153.5	114.3	116.2
URI	320.7	171.4	137.7	205.0
SCHWYZ	14.9	100.5	79.0	66.8
OBWALDEN	263.0	126.9	70.5	138.8
NIDWALDEN	81.9	65.0	41.0	52.7
GLARUS	211.1	179.9	113.8	160.0
ZUG	152.2	113.1	83.0	101.1
FRIBOURG	462.0	171.4	122.0	244.6
SOLOTHURN	48.7	132.7	129.7	110.0
BASEL-STADT	-	138.4	141.8	117.1
BASEL-LANDSCHAFT	-	68.5	122.2	81.5
SCHAFFHAUSEN	-	52.3	103.9	60.8
APPENZEL A.RH.	150.2	116.8	80.9	106.8
APPENZEL I.RH.	119.8	134.4	101.9	119.1
ST. GALLEN	121.7	134.9	98.2	113.6
GRAUBUENDEN	325.7	109.6	132.8	171.0
AARGAU	17.3	92.9	113.2	82.2
THURGAU	309.5	148.5	105.7	170.2
TICINO	48.4	87.1	88.5	81.8
VAUD	227.3	155.6	136.6	162.3
VALAIS	99.5	118.2	104.5	107.8
NEUCHÂTEL	151.4	137.7	123.0	134.3
GENÈVE	-	69.1	119.8	92.8
JURA	192.9	129.6	111.5	142.0
SCHWEIZ / SUISSE	100.0	100.0	100.0	100.0

Einkommen und Vermögen zusammen: Totalindex – Belastung durch Kantons-, Gemeinde- und Kirchensteuern
Ensemble du revenu et de la fortune: indice total – charge due aux impôts cantonaux, communaux et paroissiaux

Mit Berücksichtigung teuerungsbedingter Veränderungen des Einkommens¹⁾
En tenant compte des modifications du revenu causées par le renchérissement¹⁾

23

KANTONE CANTONS	I- - - - -INDEX DER EINKOMMENSBELASTUNG - - - - - I I- - - - -INDICE DE LA CHARGE GREVANT LE REVENU - - - - - I		I- - BRUTTOARBEITSEINKOMMEN - - I I- - REVENU BRUT DU TRAVAIL - - I	PENTEN- UND PEN- SIONEIN- KOMMEN REVENU PROVENANT D'UNE RENTE ET PENSION	INDEX DER EINKOM- MENSBELA- STUNG INS- GESAMT INDICE GLOBAL DE LA CHARGE GREVANT LE REVENU	INDEX DER VERMÖGE- NENSBELA- STUNG INS- GESAMT INDICE GLOBAL DE LA CHARGE GREVANT LA FORTUNE	TOTALINDEX DER EINKOM- MENS- UND VERMÖGENS- BELASTUNG INDICE TOTAL DE LA CHARGE GREVANT LE REVENU ET LA FORTUNE
	LEDIGER STEUER- PFLICH- TIGER CONTRI- BUABLE CE- LIBATAIRE	VERHEIRATETER I- - - CONTRIBUABLE MARIE - - - I OHNE KINDER SANS ENFANTS					
ZUERICH	88.4	81.1	77.0	66.3	79.2	50.1	77.0
BERN	121.0	108.1	112.1	102.3	111.1	108.5	110.9
LUZERN	116.1	102.6	106.9	99.6	106.2	116.2	107.7
URI	98.2	90.0	100.6	150.2	102.2	205.0	114.6
SCHWYZ	76.7	77.7	72.7	70.6	77.1	66.2	75.6
OBWALDEN	105.5	93.3	101.2	128.5	103.1	138.8	107.0
NIDWALDEN	72.1	74.2	72.2	76.0	75.7	52.7	74.1
GLARUS	89.9	86.4	87.4	90.2	22.0	160.0	96.2
ZUG	66.9	64.2	57.2	63.6	62.1	101.1	67.1
FRIBOURG	112.2	120.0	121.2	200.1	125.7	244.6	135.2
SOLOTHURN	90.1	115.9	126.6	112.5	114.2	110.0	113.9
BASEL-STADT	102.2	116.3	113.4	106.4	110.2	117.1	111.4
BASEL-LANDSCHAFT	24.2	96.3	103.3	45.0	92.7	81.5	91.7
SCHAFFHAUSEN	94.1	80.7	77.6	116.3	87.2	60.2	85.7
APPENZEL A.RH.	27.2	20.2	27.1	22.3	24.0	106.2	27.4
APPENZEL I.RH.	104.6	93.3	102.0	112.1	101.2	119.1	103.2
ST. GALLEN	27.2	20.9	24.0	22.0	22.0	113.6	25.3
GRAUBÜNDEN	62.7	75.5	78.5	75.2	73.6	171.0	22.7
AARGAU	91.5	101.5	104.5	92.1	99.2	82.2	97.9
THURGAU	94.8	96.2	103.8	83.9	97.4	170.2	104.5
TICINO	74.3	93.2	87.6	100.5	29.0	81.8	88.5
VAUD	115.9	113.0	111.0	175.5	120.6	162.3	124.0
VALAIS	99.5	114.0	114.7	140.8	114.8	107.2	114.2
NEUCHÂTEL	126.0	132.8	143.3	163.4	137.7	134.3	137.5
GENÈVE	133.0	123.3	120.2	90.5	121.0	92.2	119.1
JURA	137.6	126.5	141.3	164.2	136.5	142.0	136.2
SCHWEIZ / SUISSE	100.0	100.0	100.0	100.0	100.0	100.0	100.0

1) Für die Kantone mit einjähriger Bemessungsperiode (ZH, SO, BS, NE, GE) bzw. ordentlicher Zwischenveranlagung im zweiten Jahr einer Veranlagungsperiode (TG) werden die Bruttoarbeits-, AHV- und Pensionseinkommen aufgrund ihrer effektiven Entwicklung erhöht.

1) Pour les cantons connaissant le système de la période de calcul annuelle (ZH, SO, BS, NE, GE) ou la taxation intermédiaire ordinaire pour la deuxième année de la période de taxation (TG), les revenus bruts du travail ainsi que les revenus provenant de l'AVS et d'une pension sont majorés selon leur évolution effective.

II

**Reingewinn- und Kapitalsteuern
der juristischen Personen**

**Impôts sur le bénéfice net et sur le capital
des personnes morales**

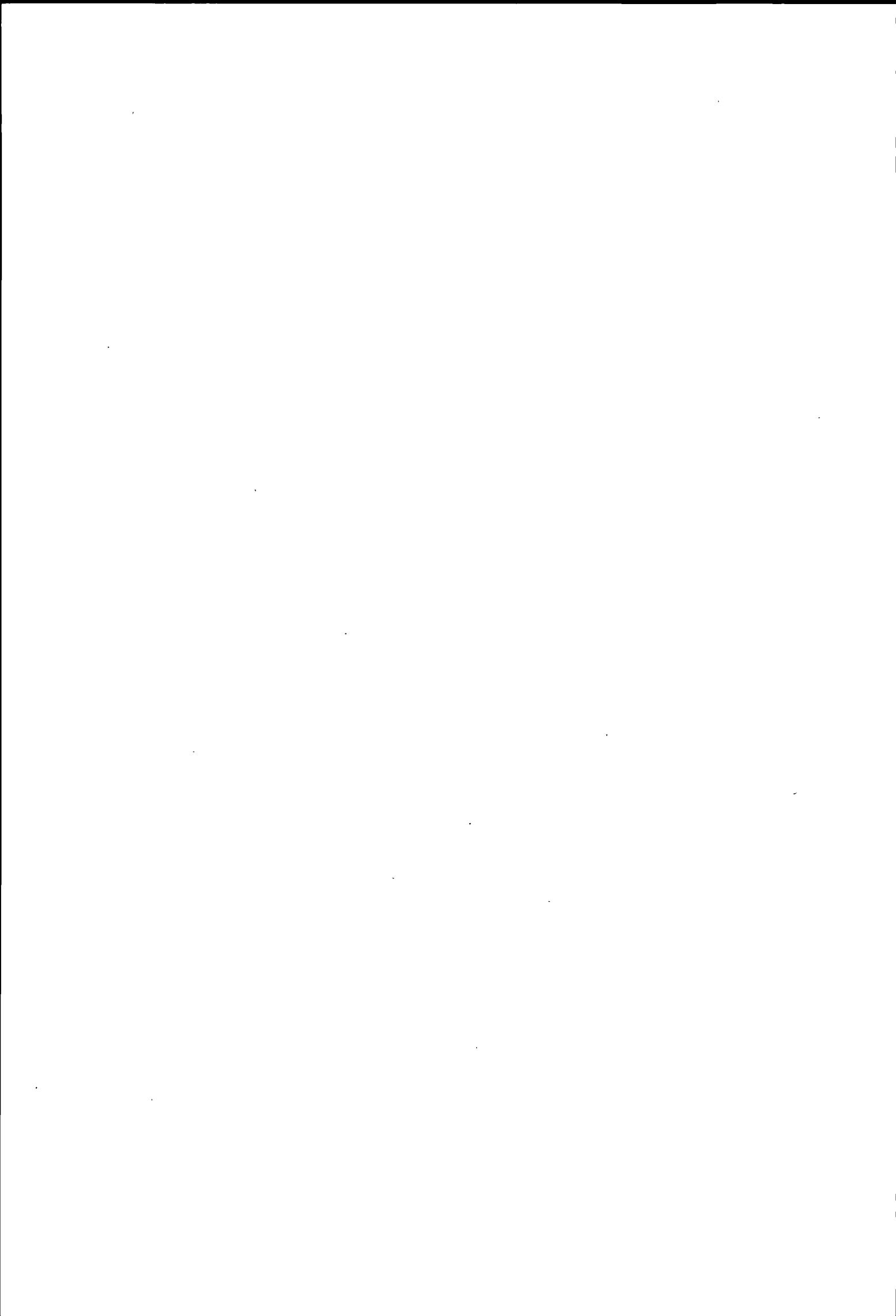

A) Steuerbelastung in den Kantonshauptorten

Aktiengesellschaften

Erläuterungen zu den Seiten 64 bis 68:

Die nachfolgenden Tabellen zeigen die Belastungen durch Kantons-, Gemeinde- und Kirchensteuern bzw. direkte Bundessteuer in den Kantonshauptorten.

Annahmen:

Steuersubjekt: Handels-, Industrie-, Bank-AG, ohne Beteiligungen;

Steuerobjekte: 100'000 Fr. bzw. 2 Mio. Fr. steuerbares Kapital und Reserven kombiniert mit verschiedenen Renditetypen (Seiten 64 bis 67). Diese Tabellen zeigen die Belastungen durch Reingewinn- und Kapitalsteuern insgesamt.

Steuerbares Kapital und Reserven (Seite 68).
Diese Tabelle zeigt die Belastung durch die Kapitalsteuer alleine.

Die statistischen Berechnungen der Belastung des Reingewinns gehen vom Reingewinn vor Abzug der bezahlten Steuern aus. Verschiedene Kantone sowie der Bund lassen den Abzug der bezahlten Steuern vom Reingewinn zu, andere Kantone dagegen nicht. Die in einem Geschäftsjahr bezahlten Steuern sind eine Funktion der Geschäftsergebnisse früherer Jahre. Die Berechnungen beruhen auf der Annahme gleich hoher Gewinne in den Vorjahren wie im Steuerjahr. Bei einem konstanten Reingewinn löst aber der Abzug bezahlter Steuern eine anfänglich starke, dann immer schwächer werdende Pendelbewegung der Steuerbelastung aus. Für jeden von der Statistik berücksichtigten Einzelfall, in welchem der Steuerabzug zulässig ist, ist der Betrag der ausgependelten Steuer ermittelt und (auf 100 Fr. auf- oder abgerundet) vom Reingewinn abgezogen worden. Jede Aenderung des Steuersatzes und des jährlichen Vielfachen löst eine neue Pendelbewegung aus. In diesen Fällen wird deshalb der neu "ausgependelte" Betrag vom Reingewinn abgezogen.

In einigen Kantonen werden von den juristischen Personen Minimalsteuern erhoben, die an die Steuern vom Reingewinn und Kapital angerechnet werden. Diese Minimalsteuern sind in den nachfolgenden Berechnungen nicht berücksichtigt.

A) Charge fiscale dans les chefs-lieux des cantons

Sociétés anonymes

Explications concernant les pages 64 à 68:

Les tableaux suivants indiquent les charges dues aux impôts cantonaux, communaux et paroissiaux, resp. à l'impôt fédéral direct dans les chefs-lieux des cantons.

Hypothèses:

Sujet fiscal: SA commerciales, industrielles ou bancaires, sans participations;

Objets fiscaux: 100'000 fr., resp. 2 mio de fr. de capital et réserves imposables combinés avec différents types de rendement (pages 64 à 67). Ces tableaux indiquent les charges dues aux impôts sur le bénéfice net et sur le capital pris ensemble.

Capital et réserves imposables (page 68).
Ce tableau indique la charge due à l'impôt sur le capital uniquement.

Les calculs statistiques de la charge grevant le bénéfice net se fondent sur le bénéfice net avant la déduction des impôts payés. Divers cantons, ainsi que la Confédération, admettent que les impôts payés soient déduits du bénéfice net; d'autres cantons ne l'acceptent pas. Les impôts payés pendant un exercice sont une fonction mathématique des résultats commerciaux d'exercices précédents. Pour les calculs, on a supposé des bénéfices de même montant pour les années précédentes et pour l'année fiscale. Le bénéfice net demeurant constant, la déduction des impôts a pour effet un mouvement pendulaire de la charge fiscale, dont l'amplitude, d'abord considérable, diminue de plus en plus. Dans chaque cas pris en considération par la statistique pour lequel la déduction des impôts est admise, le montant de l'impôt résultant du mouvement pendulaire a été calculé (arrondi aux 100 fr. supérieurs ou inférieurs) et déduit du bénéfice net. Chaque modification du taux d'impôt et du multiple annuel produit un nouveau mouvement pendulaire. Dans ces cas le montant qui résulte du nouveau mouvement pendulaire est donc déduit du bénéfice net.

Dans quelques cantons, il est perçu, en lieu et place des impôts sur le bénéfice net et sur le capital des personnes morales, des impôts minimums. Ces impôts minimums ne sont pas pris en considération dans les calculs ci-après.

Sociétés anonymes¹⁾**Bénéfice net; capital et réserves 100 000 fr.**

Bénéfice net déterminant pour le calcul de l'impôt en fr.		Montants d'impôt en fr.			Bénéfice net déterminant pour le calcul de l'impôt en fr.		Montants d'impôt en fr.			24.1 Chefs-lieux des cantons
Canton et commune	Confédération	Canton et commune ²⁾	Confédération	Total	Canton et commune	Confédération	Canton et commune ²⁾	Confédération	Total	
Bénéfice net 12 000 fr.³⁾					Bénéfice net 16 000 fr.³⁾					
12 000	9 100	2 287	652	2 939	16 000	11 300	3 759	918	4 677	Zurich
12 000	9 800	1 515	736	2 251	16 000	12 700	2 185	1 087	3 272	Berne
9 200	9 200	2 124	664	2 788	11 800	11 800	3 233	978	4 211	Lucerne *
12 000	8 900	2 516	628	3 144	16 000	11 600	3 394	954	4 348	Altdorf
9 800	9 800	1 415	736	2 151	12 600	12 600	2 286	1 075	3 361	Schwyz *
12 000	9 100	2 248	652	2 900	16 000	12 000	3 023	1 003	4 026	Sarnen
12 000	10 000	1 199	761	1 960	16 000	13 300	1 526	1 160	2 686	Stans
8 800	8 800	2 608	615	3 223	11 500	11 500	3 577	942	4 519	Glaris *
12 000	9 600	1 690	712	2 402	16 000	12 500	2 467	1 063	3 530	Zoug
9 200	9 200	2 109	664	2 773	11 900	11 900	3 071	991	4 062	Fribourg *
12 000	8 400	3 030	567	3 597	16 000	10 600	4 546	833	5 379	Soleure
8 800	8 800	2 584	615	3 199	11 600	11 600	3 407	954	4 361	Bâle *
9 200	9 200	2 204	664	2 868	12 000	12 000	2 970	1 003	3 973	Liestal *
9 600	9 600	1 728	712	2 440	12 700	12 700	2 171	1 087	3 258	Schaffhouse *
12 000	9 900	1 345	749	2 094	16 000	13 000	1 857	1 124	2 981	Hérisau
12 000	9 700	1 584	724	2 308	16 000	12 700	2 174	1 087	3 261	Appenzell 4) A
9 500	9 500	1 744	700	2 444	12 300	12 300	2 629	1 039	3 668	B *
9 100	9 100	2 185	652	2 837	12 200	12 200	2 804	1 027	3 831	Saint-Gall * 5)
12 000	10 200	1 000	785	1 785	16 000	13 600	1 222	1 196	2 418	Coire
9 300	9 300	2 050	676	2 726	12 200	12 200	2 803	1 027	3 830	Aarau *
12 000	9 300	2 062	676	2 738	16 000	11 700	3 297	966	4 263	Frauenfeld
12 000	8 500	2 869	579	3 448	16 000	10 900	4 237	870	5 107	Bellinzona
9 100	9 100	2 259	652	2 911	11 600	11 600	3 372	954	4 326	Lausanne *
12 000	8 900	2 518	628	3 146	16 000	11 300	3 736	918	4 654	Sion
9 500	9 500	1 744	700	2 444	12 600	12 600	2 385	1 075	3 460	Neuchâtel *
9 300	9 300	1 970	676	2 646	12 000	12 000	2 982	1 003	3 985	Genève * 6)
12 000	8 000	3 426	519	3 945	16 000	10 700	4 409	845	5 254	Delémont
Bénéfice net 40 000 fr.³⁾					Bénéfice net 50 000 fr.³⁾					
40 000	26 400	10 909	2 670	13 579	50 000	33 100	13 538	3 327	16 865	Zurich
40 000	30 700	6 210	3 092	9 302	50 000	38 300	7 886	3 836	11 722	Berne
28 400	28 400	8 708	2 866	11 574	35 600	35 600	10 813	3 572	14 385	Lucerne *
40 000	29 600	7 450	2 984	10 434	50 000	37 100	9 140	3 719	12 859	Altdorf
30 000	30 000	6 935	3 023	9 958	37 600	37 600	8 570	3 768	12 338	Schwyz *
40 000	29 400	7 673	2 964	10 637	50 000	36 700	9 611	3 680	13 291	Sarnen
40 000	32 000	4 796	3 219	8 015	50 000	39 600	6 486	3 964	10 450	Stans
28 700	28 700	8 399	2 896	11 295	36 100	36 100	10 329	3 621	13 950	Glaris *
40 000	31 100	5 730	3 131	8 861	50 000	39 000	7 090	3 905	10 995	Zoug
29 000	29 000	8 026	2 925	10 951	36 400	36 400	9 900	3 650	13 550	Fribourg *
40 000	26 000	11 361	2 631	13 992	50 000	32 700	14 054	3 288	17 342	Soleure
28 400	28 400	8 668	2 866	11 534	35 800	35 800	10 666	3 591	14 257	Bâle *
28 100	28 100	9 065	2 837	11 902	35 300	35 300	11 171	3 542	14 713	Liestal *
31 900	31 900	4 912	3 209	8 121	39 900	39 900	6 055	3 993	10 048	Schaffhouse *
40 000	31 300	5 499	3 150	8 649	50 000	38 900	7 190	3 895	11 085	Hérisau
40 000	30 900	6 038	3 111	9 149	50 000	38 300	7 916	3 836	11 752	Appenzell 4) A
29 700	29 700	7 325	2 994	10 319	37 200	37 200	9 065	3 729	12 794	B *
30 500	30 500	6 460	3 072	9 532	38 200	38 200	7 999	3 827	11 826	Saint-Gall * 5)
40 000	31 900	4 866	3 209	8 075	50 000	39 100	6 961	3 915	10 876	Coire
29 300	29 300	7 786	2 954	10 740	36 500	36 500	9 884	3 660	13 544	Aarau *
40 000	27 900	9 299	2 817	12 116	50 000	35 000	11 505	3 513	15 018	Frauenfeld
40 000	25 500	11 970	2 582	14 552	50 000	32 000	14 820	3 219	18 039	Bellinzona
28 200	28 200	8 938	2 847	11 785	35 400	35 400	11 098	3 552	14 650	Lausanne *
40 000	26 300	11 044	2 660	13 704	50 000	32 600	14 089	3 278	17 367	Sion
30 500	30 500	6 413	3 072	9 485	38 100	38 100	8 123	3 817	11 940	Neuchâtel *
27 200	27 200	10 023	2 749	12 772	34 100	34 100	12 452	3 425	15 877	Genève * 6)
40 000	27 000	10 303	2 729	13 032	50 000	33 800	12 759	3 395	16 154	Delémont

¹⁾ Les impôts payés pendant la période de calcul peuvent être déduits.

²⁾ SA commerciales, industrielles ou bancaires, sans participations. Impôts immobiliers, si prévus par la loi, voir page 77.

³⁾ Impôts paroissiaux compris.

⁴⁾ Bénéfice net avant déduction des impôts payés pendant l'exercice.

⁵⁾ Les sociétés anonymes ont le choix entre:

A = l'imposition selon les dispositions applicables aux personnes physiques.

B = l'imposition d'après la proportion du rendement.

⁶⁾ Répartition moyenne supposée = 4,5 % du capital propre imposable.

⁷⁾ Sans la taxe professionnelle fixe.

Aktiengesellschaften¹⁾ / Sociétés anonymes²⁾

Kapital: Belastung durch Kantons-, Gemeinde- und Kirchensteuern

Capital: charge due aux impôts cantonaux, communaux et paroissiaux

25 Kantonshauptorte Chefs-lieux des cantons Bund / Confédération	Steuerbares Kapital in Fr. / Capital imposable en fr.						
	100 000	500 000	1 000 000	5 000 000	10 000 000	50 000 000	100 000 000
	Steuerbelastung in Fr. / Charge fiscale en fr.						
Zürich	394	1 972	3 943	19 715	39 431	197 153	394 305
Bern	311	2 204	5 198	32 026	65 560	333 838	669 185
Luzern	406	2 030	4 060	20 300	40 600	203 000	406 000
Altdorf	690	3 450	6 900	34 500	69 000	345 000	690 000
Schwyz	478	2 391	4 783	23 914	47 827	239 135	478 270
Sarnen	388	1 938	3 875	19 375	38 750	193 750	387 500
Stans	300	1 090	2 180	13 080	26 705	135 705	271 955
Glarus	913	4 565	9 129	45 647	91 294	456 470	912 940
Zug	291	1 457	2 914	14 569	29 138	145 688	291 375
Fribourg	679	3 395	6 790	33 950	67 901	339 504	679 008
Solothurn	591	2 955	5 910	29 550	59 100	295 500	591 000
Basel	1 000	4 000	7 000	31 000	61 000	301 000	601 000
Liestal	846	4 231	8 463	42 313	84 625	423 125	846 250
Schaffhausen	357	1 785	3 570	17 850	35 700	178 500	357 000
Herisau	522	2 608	5 215	26 075	52 150	260 750	521 500
Appenzell 2) A	402	2 549	5 232	26 699	53 532	268 196	536 526
B	435	2 175	4 350	21 750	43 500	217 500	435 000
St. Gallen	666	3 330	6 660	33 300	66 600	333 000	666 000
Chur	333	2 321	7 105	44 052	95 547	576 730	1 217 009
Aarau	564	2 820	5 640	28 200	56 400	282 000	564 000
Frauenfeld	473	2 364	5 516	30 732	62 252	314 412	629 612
Bellinzona	570	2 850	5 700	28 500	57 000	285 000	570 000
Lausanne	478	2 390	4 780	23 900	47 800	239 000	478 000
Sion	711	3 553	7 105	35 525	71 050	355 250	710 500
Neuchâtel	669	3 375	6 750	33 750	67 500	337 500	675 000
Genève	447	2 237	4 474	22 370	44 740	223 700	447 400
Delémont	479	2 995	7 188	35 940	71 880	359 400	718 800
Direkte Bundessteuer Impôt fédéral direct	83	413	825	4 125	8 250	41 250	82 500

¹⁾ Handels-, Industrie-, Bank-AG.

SA commerciales, industrielles ou bancaires.

²⁾ Aktiengesellschaften haben die Wahl zwischen:

A = Besteuerung nach den für die natürlichen Personen geltenden Bestimmungen;

B = Besteuerung nach den für die juristischen Personen geltenden Bestimmungen.

Les sociétés anonymes ont le choix entre:

A = l'imposition selon les dispositions applicables aux personnes physiques;

B = l'imposition selon les dispositions applicables aux personnes morales.

Holdingsgesellschaften / Sociétés holding

Reingewinn; Kapital und Reserven 2 Mio. Fr. / Bénéfice net; capital et réserves 2 mio de fr.

Annahmen:

Steuersubjekt: Reine Holding-Aktiengesellschaft mit ausschliesslicher Beteiligung an anderen Gesellschaften;

Steuerobjekt: 1 000 000 Fr. Kapital, 500 000 Fr. offene Reserven und 500 000 Fr. stille Reserven kombiniert mit verschiedenen Rendite-typen.

Hypothèses:

Sujet fiscal: société anonyme holding ayant exclusivement des participations à d'autres sociétés;

Objet fiscal: 1 000 000 fr. de capital, 500 000 fr. de réserves apparentes et 500 000 fr. de réserves latentes, combinés avec différents types de rendement.

26 Kantonshauptorte Chefs-lieux des cantons	Reingewinn ¹⁾ / Bénéfice net ¹⁾								
	0 Fr.			80 000 Fr.			160 000 Fr.		
	Steuerbeträge in Franken / Montants d'impôt en francs								
	Kanton und Gemeinde	Bund	Total	Canton et commune	Confédération	Total	Kanton und Gemeinde	Bund	Total
Zürich	1 577	1 650	3 227	1 577	1 650	3 227	1 577	1 650	3 227
Bern	1 875	1 650	3 525	1 875	1 650	3 525	1 875	1 650	3 525
Luzern	1 000	1 650	2 650	1 000	1 650	2 650	1 000	1 650	2 650
Altdorf	750	1 650	2 400	750	1 650	2 400	750	1 650	2 400
Schwyz	1 800	1 650	3 450	1 800	1 650	3 450	1 800	1 650	3 450
Sarnen	1 000	1 650	2 650	1 000	1 650	2 650	1 000	1 650	2 650
Stans	750	1 650	2 400	750	1 650	2 400	750	1 650	2 400
Glarus	1 500	1 650	3 150	1 500	1 650	3 150	1 500	1 650	3 150
Zug	1 000	1 650	2 650	1 000	1 650	2 650	1 000	1 650	2 650
Fribourg	2 400	1 650	4 050	2 400	1 650	4 050	2 400	1 650	4 050
Solothurn	1 500	1 650	3 150	1 500	1 650	3 150	1 500	1 650	3 150
Basel	2 000	1 650	3 650	2 000	1 650	3 650	2 000	1 650	3 650
Liestal	1 584	1 650	3 234	1 584	1 650	3 234	1 584	1 650	3 234
Schaffhausen	2 380	1 650	4 030	2 380	1 650	4 030	2 380	1 650	4 030
Herisau	1 000	1 650	2 650	1 617	1 650	3 267	2 353	1 650	4 003
Appenzell	750	1 650	2 400	750	1 650	2 400	750	1 650	2 400
St. Gallen	1 998	1 650	3 648	1 998	1 650	3 648	1 998	1 650	3 648
Chur	1 500	1 650	3 150	1 500	1 650	3 150	1 500	1 650	3 150
Aarau	1 200	1 650	2 850	1 200	1 650	2 850	1 200	1 650	2 850
Frauenfeld	1 182	1 650	2 832	1 182	1 650	2 832	1 182	1 650	2 832
Bellinzona	1 000	1 650	2 650	1 000	1 650	2 650	1 000	1 650	2 650
Lausanne	7 170	1 650	8 820	7 170	1 650	8 820	7 170	1 650	8 820
Sion	14 210	1 650	15 860	14 210	1 650	15 860	14 210	1 650	15 860
Neuchâtel	1 688	1 650	3 338	2 541	1 650	4 191	3 431	1 650	5 081
Genève 2)	1 342	1 650	2 992	1 342	1 650	2 992	1 342	1 650	2 992
Delémont	1 026	1 650	2 676	1 026	1 650	2 676	1 026	1 650	2 676

¹⁾ Reingewinn vor Abzug der im Geschäftsjahr bezahlten Steuern.

Bénéfice net avant déduction des impôts payés pendant l'exercice.

²⁾ Ohne Gewerbesteuer.

Sans la taxe professionnelle fixe.

Domizilgesellschaften / Sociétés de domicile

Reingewinn; Kapital und Reserven 2 Mio. Fr. / Bénéfice net; capital et réserves 2 mio de fr.

Annahmen:

Steuersubjekt: Ausländisch beherrschte Gesellschaft, die nur ihren formellen Sitz im Kanton hat, ohne hier jedoch eine Geschäftstätigkeit auszuüben;

Steuerobjekt: 1 000 000 Fr. Kapital, 500 000 Fr. offene Reserven und 500 000 Fr. stille Reserven kombiniert mit verschiedenen Rendite-typen.

Hypothèses:

Sujet fiscal: société dominée de l'étranger n'ayant qu'un domicile formel dans le canton sans cependant y exercer une activité commerciale;

Objet fiscal: 1 000 000 fr. de capital, 500 000 fr. de réserves apparentes et 500 000 fr. de réserves latentes, combinés avec différents types de rendement.

27 Kantonshauptorte Chefs-lieux des cantons	Reingewinn ¹⁾ / Bénéfice net ¹⁾								
	0 Fr.			80 000 Fr.			160 000 Fr.		
	Steuerbeträge in Franken / Montants d'impôt en francs								
	Kanton und Gemeinde	Bund ²⁾	Total	Canton et commune	Confédération ²⁾	Total	Kanton und Gemeinde	Bund ²⁾	Total
Zürich	7 886	1 650	9 536	8 612	4 093	12 705	9 337	9 026	18 363
Bern 3)	1 875	1 650	3 525	2 864	4 293	7 157	4 298	9 367	13 665
Luzern	1 200	1 650	2 850	1 200	4 351	5 551	1 200	9 578	10 778
Altdorf	750	1 650	2 400	750	4 369	5 119	750	9 607	10 357
Schwyz	1 000	1 650	2 650	1 000	4 358	5 358	1 000	9 592	10 592
Sarnen	1 000	1 650	2 650	1 000	4 358	5 358	1 000	9 592	10 592
Stans	1 600	1 650	3 250	1 600	4 340	5 940	1 600	9 549	11 149
Glarus	750	1 650	2 400	750	4 369	5 119	750	9 607	10 357
Zug	1 000	1 650	2 650	1 000	4 358	5 358	1 000	9 592	10 592
Fribourg	2 400	1 650	4 050	2 400	4 311	6 711	2 400	9 498	11 898
Solothurn	1 500	1 650	3 150	1 500	4 343	5 843	1 500	9 556	11 056
Basel	3 000	1 650	4 650	3 000	4 289	7 289	3 000	9 455	12 455
Liestal	3 169	1 650	4 819	3 169	4 282	7 451	3 169	9 447	12 616
Schaffhausen	2 380	1 650	4 030	2 380	4 311	6 691	2 380	9 498	11 878
Herisau	750	1 650	2 400	750	4 369	5 119	750	9 607	10 357
Appenzell	750	1 650	2 400	750	4 369	5 119	750	9 607	10 357
St. Gallen	1 998	1 650	3 648	1 998	4 325	6 323	1 998	9 527	11 525
Chur	750	1 650	2 400	750	4 369	5 119	750	9 607	10 357
Aarau 2)	11 280	1 650	12 930	20 245	3 686	23 931	32 971	7 429	40 400
Frauenfeld	1 182	1 650	2 832	1 182	4 354	5 536	1 182	9 578	10 760
Bellinzona	1 000	1 650	2 650	1 000	4 358	5 358	1 000	9 592	10 592
Lausanne 2) 3)	9 560	1 650	11 210	11 090	4 006	15 096	15 067	8 641	23 708
Sion 4)	14 210	1 650	15 860	14 210	3 897	18 107	14 210	8 699	22 909
Neuchâtel 5)	1 688	1 650	3 338	2 512	4 307	6 819	3 344	9 433	12 777
Genève	1 342	1 650	2 992	1 342	4 347	5 689	1 342	9 571	10 913
Delémont 3)	10 782	1 650	12 432	11 804	3 980	15 784	13 307	8 758	22 065

¹⁾ Reingewinn vor Abzug der im Geschäftsjahr bezahlten Steuern.
Bénéfice net avant déduction des impôts payés pendant l'exercice.

²⁾ Besteuerung wie Aktiengesellschaften.
Imposition comme pour les sociétés anonymes.

³⁾ Für die Berechnung des Reingewinns ist die Tatsache des Sitzes im Kanton und dessen Bedeutung im Rahmen der Geschäftstätigkeit des Gesamtunternehmens zu berücksichtigen.
Pour le calcul du bénéfice net, il y a lieu de tenir compte du siège effectif dans le canton et du rôle joué par ce siège par rapport à l'ensemble de l'entreprise.

⁴⁾ Kapitalsteuer wie AG.
Impôt sur le capital comme pour les SA.

⁵⁾ Proportionale Steuer vom Reingewinn. In der Bemessungsperiode bezahlte Steuern können abgezogen werden.
Impôt proportionnel sur le bénéfice net. Les impôts payés pendant la période de calcul peuvent être déduits.

B) Kantonale Belastungs- und Indexziffern der Aktiengesellschaften

(Seiten 72 bis 74)

Die Richtlinien für die Berechnung der Indexziffern sind wie folgt festgelegt worden:

Indexgemeinden

Alle Gemeinden mit einem Ertrag aus der direkten Bundessteuer der juristischen Personen von 200'000 Fr. und mehr, mindestens aber 5 Gemeinden pro Kanton.

Ergänzung durch die Gemeinden mit nächstkleinerem Steuerertrag, bis mindestens 80% des Ertrages der juristischen Personen pro Kanton erfasst sind.

Grundlagen für die Indexberechnung

Belastung des Reingewinns für eine AG mit einem steuerbaren Kapital und Reserven von 2 Mio. Fr. kombiniert mit verschiedenen Renditetypen.

Belastung des steuerbaren Kapitals mit Reserven für eine AG.

Kantonsziffern

Gewogenes Mittel aus den Belastungen in den Indexgemeinden pro Kanton und Steuerobjekt.

Jede Gemeinde erhält als Gewicht den entsprechenden, korrigierten Ertrag gemäss neuester Statistik über die direkte Bundessteuer.

Schweizerisches Mittel

Gewogenes Mittel der Kantonsziffern pro Steuerobjekt.

Reingewinn: Jeder Kanton erhält als Gewicht pro Renditetypp den entsprechenden Reingewinn der Aktiengesellschaften und Genossenschaften zusammen gemäss neuester Statistik über die direkte Bundessteuer (typenspezifische Kantonsgewichte).

Kapital: Jeder Kanton erhält als Gewicht pro Kapitaltyp das entsprechende steuerbare Kapital der Aktiengesellschaften und Genossenschaften zusammen gemäss neuester Statistik über die direkte Bundessteuer (typenspezifische Kantonsgewichte).

Einzelindizes

Indizierte Kantonsziffern pro Steuerobjekt (Schweiz = 100).

Index

Zusammenzug der Einzelindizes pro Kanton.

Reingewinn: Jeder Renditetypp erhält als Gewicht pro Kanton den entsprechenden Reingewinn der Aktiengesellschaften und Genossenschaften zusammen gemäss neuester Statistik über die direkte Bundessteuer (kantonspezifische Typengewichte).

Kapital: Jeder Kapitaltyp erhält als Gewicht pro Kanton das entsprechende steuerbare Kapital der Aktiengesellschaften und Genossenschaften zusammen gemäss neuester Statistik über die direkte Bundessteuer (kantonspezifische Typengewichte).

Totalindex der Reingewinn- und Kapitalbelastung

Zusammenzug des Indexes der Reingewinnbelastung und des Indexes der Kapitalbelastung pro Kanton.

Der Index der Reingewinnbelastung und der Index der Kapitalbelastung erhalten als Gewicht pro Kanton die entsprechenden Einnahmen der Kantone und Gemeinden aus Gewinn- und Kapitalsteuern gemäss Finanzstatistik¹⁾ im Durchschnitt der letzten 4 Jahre (kantonspezifische Zusammenzugsgewichte).

1) Vgl. Fussnote 1 auf Seite 45.

B) Nombres cantonaux indiquant la charge et indices relatifs aux sociétés anonymes

(pages 72 à 74)

Les règles pour le calcul des indices ont été fixées comme il suit:

Communes choisies pour le calcul de l'indice

Toutes les communes dont le produit de l'impôt fédéral direct des personnes morales s'élève à 200'000 de fr. ou plus, mais au moins 5 communes par canton.

On ajoute à ces communes les communes les plus voisines s'agissant du produit de l'impôt jusqu'à ce que celui-ci atteigne au moins 80% des recettes afférentes aux personnes morales, pour chaque canton.

Bases de calcul des indices

Charge afférente au bénéfice net pour une SA avec 2 mio de fr. de capital et réserves imposables, combinés avec différents types de rendement.

Charge du capital et réserves imposables d'une SA.

Nombres cantonaux

Moyenne pondérée des charges des communes choisies, par canton et objet fiscal.

La pondération s'effectue pour chaque commune à l'aide du coefficient de pondération correspondant et rectifié compte tenu de la dernière statistique de l'impôt fédéral direct.

Moyenne suisse

Moyenne pondérée des nombres cantonaux par objet fiscal.

Bénéfice net: on attribue à chaque canton comme coefficient de pondération, pour chaque type de rendement, le bénéfice net total correspondant des sociétés anonymes et des sociétés coopératives, selon la dernière statistique de l'impôt fédéral direct (coefficients de pondération propres à chaque canton, par type).

Capital: on attribue à chaque canton comme coefficient de pondération, pour chaque type de capital, le capital imposable total correspondant des sociétés anonymes et des sociétés coopératives, selon la dernière statistique de l'impôt fédéral direct (coefficients de pondération propres à chaque canton, par type).

Indices particuliers

Nombres cantonaux indexés pour chaque objet fiscal (moyenne suisse = 100).

Indice

Concentration des indices particuliers par canton.

Bénéfice net: on attribue à chaque type de rendement comme coefficient de pondération, par canton, le bénéfice net total correspondant des sociétés anonymes et des sociétés coopératives selon la dernière statistique de l'impôt fédéral direct (coefficients de pondération propres à chaque type, par canton).

Capital: on attribue à chaque type de capital comme coefficient de pondération, par canton, le capital imposable total correspondant des sociétés anonymes et des sociétés coopératives selon la dernière statistique de l'impôt fédéral direct (coefficients de pondération propres à chaque type, par canton).

Indice total de la charge grevant le bénéfice net et le capital

Concentration de l'indice de la charge grevant le bénéfice net et de l'indice de la charge grevant le capital, par canton.

On attribue à l'indice de la charge grevant le bénéfice net et à l'indice de la charge grevant le capital, comme coefficient de pondération, par canton, la moyenne des recettes des 4 dernières années de chaque canton et de ses communes au titre des impôts sur le bénéfice net et sur le capital, selon la statistique financière¹⁾ (concentration à l'aide des coefficients de pondération propres à chaque canton).

1) Voir remarque 1 à la page 45.

Aktiengesellschaften¹⁾ / Sociétés anonymes¹⁾

Kapital: Belastungen in Franken und Einzelindizes

Capital: charges en francs et indices particuliers

29.1 Kantone Cantons	Kapital und Reserven in 1000 Fr. / Capital et réserves en 1000 fr.						
	100	500	1 000	5 000	10 000	50 000	100 000
	Charge moyenne pondérée due aux impôts cantonaux, communaux et paroissiaux en fr.						
Zürich	387	1 935	3 870	19 348	38 696	193 478	386 955
Bern	315	2 227	5 252	32 357	66 240	337 296	676 117
Luzern	412	2 061	4 122	20 611	41 222	206 110	412 220
Uri	690	3 450	6 900	34 500	69 000	345 000	690 000
Schwyz	457	2 285	4 570	22 848	45 695	228 475	456 950
Obwalden	404	2 022	4 044	20 220	40 440	202 200	404 400
Nidwalden	300	1 092	2 183	13 099	26 744	135 902	272 349
Glarus	912	4 559	9 119	45 595	91 189	455 945	911 890
Zug	300	1 498	2 996	14 980	29 960	149 798	299 595
Fribourg	676	3 381	6 762	33 809	67 617	338 085	676 170
Solothurn	540	2 702	5 405	27 024	54 047	270 235	540 470
Basel-Stadt	1 000	4 000	7 000	31 000	61 000	301 000	601 000
Basel-Landschaft	848	4 241	8 481	42 407	84 814	424 072	848 144
Schaffhausen	347	1 735	3 470	17 352	34 704	173 520	347 040
Appenzell A.Rh.	516	2 581	5 161	25 806	51 611	258 055	516 110
Appenzell I.Rh.	432	2 443	4 958	25 072	50 215	251 359	502 789
St. Gallen	666	3 330	6 660	33 300	66 600	333 000	666 000
Graubünden	333	2 322	7 108	44 065	95 576	576 895	1 217 362
Aargau	564	2 820	5 640	28 200	56 400	282 000	564 000
Thurgau	480	2 399	5 598	31 191	63 182	319 110	639 000
Ticino	538	2 690	5 379	26 897	53 793	268 965	537 930
Vaud	459	2 296	4 592	22 961	45 922	229 610	459 220
Valais	702	3 508	7 016	35 082	70 165	350 823	701 645
Neuchâtel	672	3 392	6 784	33 918	67 836	339 180	678 360
Genève	447	2 237	4 474	22 372	44 743	223 716	447 432
Jura	418	2 614	6 274	31 371	62 742	313 710	627 420
Schweiz / Suisse	498	2 538	5 239	26 726	53 415	259 979	506 292
29.2	Indices particuliers						
Zürich	77,7	76,2	73,9	72,4	72,4	74,4	76,4
Bern	63,3	87,7	100,2	121,1	124,0	129,7	133,5
Luzern	82,7	81,2	78,7	77,1	77,2	79,3	81,4
Uri	138,6	135,9	131,7	129,1	129,2	132,7	136,3
Schwyz	91,8	90,0	87,2	85,5	85,5	87,9	90,3
Obwalden	81,1	79,7	77,2	75,7	75,7	77,8	79,9
Nidwalden	60,2	43,0	41,7	49,0	50,1	52,3	53,8
Glarus	183,1	179,6	174,1	170,6	170,7	175,4	180,1
Zug	60,2	59,0	57,2	56,1	56,1	57,6	59,2
Fribourg	135,7	133,2	129,1	126,5	126,6	130,0	133,6
Solothurn	108,4	106,5	103,2	101,1	101,2	103,9	106,8
Basel-Stadt	200,8	157,6	133,6	116,0	114,2	115,8	118,7
Basel-Landschaft	170,3	167,1	161,9	158,7	158,8	163,1	167,5
Schaffhausen	69,7	68,4	66,2	64,9	65,0	66,7	68,5
Appenzell A.Rh.	103,6	101,7	98,5	96,6	96,6	99,3	101,9
Appenzell I.Rh.	86,7	96,3	94,6	93,8	94,0	96,7	99,3
St. Gallen	133,7	131,2	127,1	124,6	124,7	128,1	131,5
Graubünden	66,9	91,5	135,7	164,9	178,9	221,9	240,4
Aargau	113,3	111,1	107,7	105,5	105,6	108,5	111,4
Thurgau	96,4	94,5	106,9	116,7	118,3	122,7	126,2
Ticino	108,0	106,0	102,7	100,6	100,7	103,5	106,2
Vaud	92,2	90,5	87,7	85,9	86,0	88,3	90,7
Valais	141,0	138,2	133,9	131,3	131,4	134,9	138,6
Neuchâtel	134,9	133,6	129,5	126,9	127,0	130,5	134,0
Genève	89,8	88,1	85,4	83,7	83,8	86,1	88,4
Jura	83,9	103,0	119,8	117,4	117,5	120,7	123,9
Schweiz / Suisse	100,0	100,0	100,0	100,0	100,0	100,0	100,0

¹⁾ SA commerciales, industrielles et bancaires, sans participations.

Aktiengesellschaften ¹⁾ Sociétés anonymes ¹⁾

Totalindex der Reingewinn- und Kapitalbelastung Indice total de la charge grevant le bénéfice net et le capital

30 Kantone Cantons	Index der Reingewinn- belastung Indice de la charge grevant le bénéfice net	Index der Kapital- belastung Indice de la charge grevant le capital	Totalindex der Reingewinn- und Kapitalbelastung Indice total de la charge grevant le bénéfice net et le capital
Zürich	107,8	75,4	102,3
Bern	112,9	120,6	114,9
Luzern	108,2	79,6	101,0
Uri	99,9	134,3	113,3
Schwyz	82,5	88,3	84,4
Obwalden	103,1	77,1	95,8
Nidwalden	101,8	51,5	91,3
Glarus	91,3	176,1	124,9
Zug	71,0	58,0	68,4
Fribourg	85,5	130,6	101,7
Solothurn	122,1	105,0	118,2
Basel-Stadt	97,2	120,0	104,8
Basel-Landschaft	83,6	162,8	110,9
Schaffhausen	111,9	67,4	104,5
Appenzell A.Rh.	98,8	99,5	98,9
Appenzell I.Rh.	109,0	96,5	106,4
St. Gallen	90,8	127,8	99,0
Graubünden	144,4	175,9	159,3
Aargau	109,2	109,3	109,2
Thurgau	96,4	112,7	101,1
Ticino	122,1	104,6	118,1
Vaud	96,9	89,7	94,8
Valais	103,2	136,7	117,1
Neuchâtel	139,7	131,8	137,5
Genève	95,1	87,2	93,4
Jura	111,4	113,8	112,0
Schweiz / Suisse	100,0	100,0	100,0

¹⁾ Handels-, Industrie-, Bank-AG, ohne Beteiligungen.
SA commerciales, industrielles et bancaires, sans participations.

III

Andere Steuern

Autres impôts

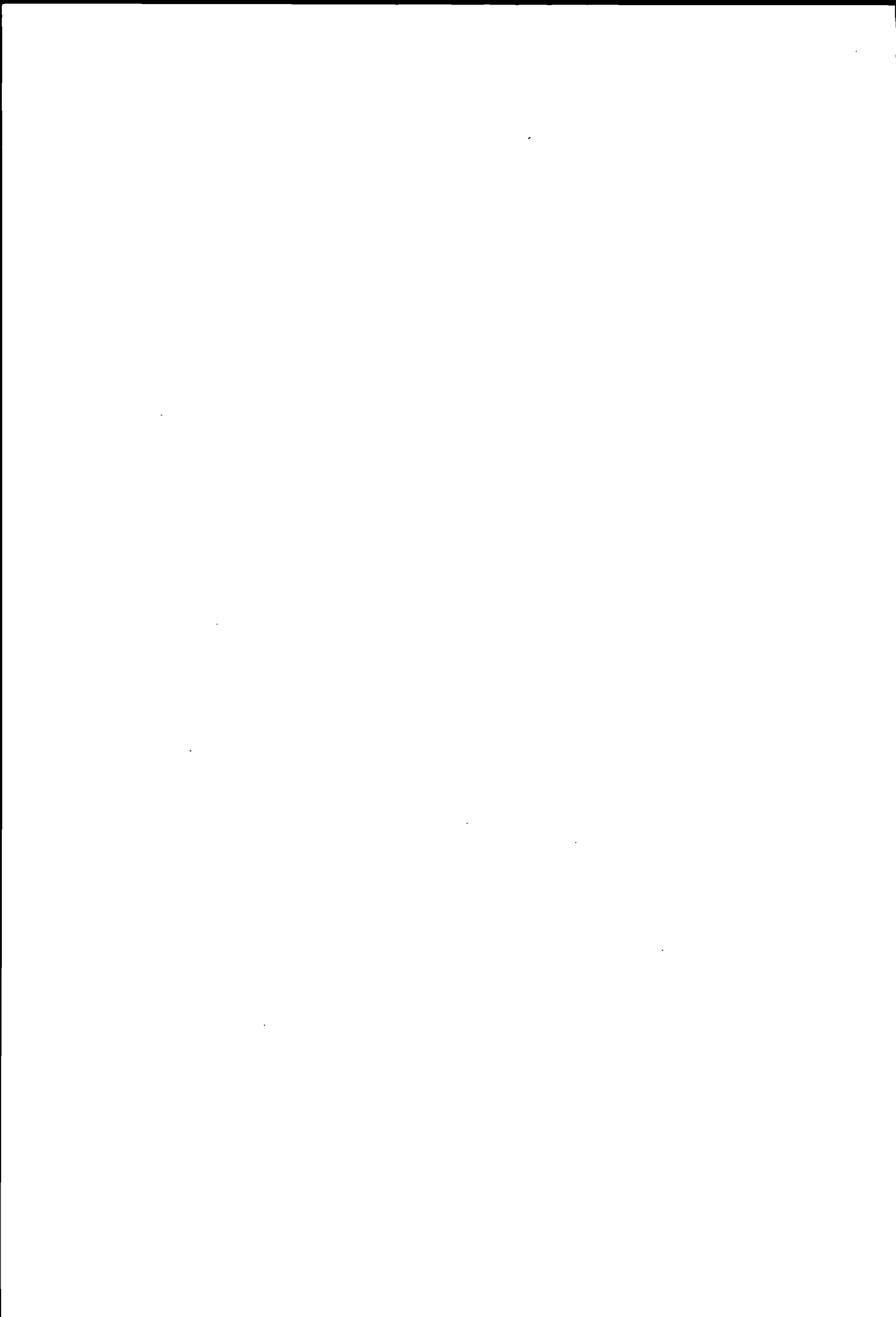

A) Liegenchaftssteuern

Natürliche oder juristische Personen, die über Grundeigentum verfügen, haben in einigen Kantonen neben Einkommens- und Vermögenssteuern, bzw. Reingewinn- und Kapitalsteuern, Liegenchaftssteuern zu bezahlen. Diese Sondersteuer auf dem Grundeigentum ohne Schuldenabzug ist in allen Kantonen proportional.

Ordentliche Liegenchaftssteuern werden in 15 Kantonen erhoben.

1. Als obligatorische Kantonssteuer in den Kantonen Freiburg, Thurgau, Tessin, Waadt, Wallis, Neuenburg und Genf;
2. Als obligatorische Gemeindesteuer in den Kantonen Bern, Luzern, St. Gallen, Tessin, Wallis und Jura;
3. Als fakultative Gemeindesteuer in den Kantonen Freiburg, Basel-Stadt, Basel-Landschaft, Appenzell I.Rh., Graubünden, Waadt und Neuenburg.

A) Impôts immobiliers

Les personnes physiques ou morales ayant une propriété foncière doivent payer, dans quelques cantons, outre les impôts sur le revenu et sur la fortune, resp. sur le bénéfice net et sur le capital, des impôts immobiliers. Cet impôt spécial sur la propriété foncière sans défalcation des dettes est proportionnel dans tous les cantons.

Des impôts immobiliers ordinaires sont prélevés dans 15 cantons.

1. Impôt cantonal obligatoire: dans les cantons de Fribourg, Thurgovie, Tessin, Vaud, Valais, Neuchâtel et Genève;
2. Impôt communal obligatoire: dans les cantons de Berne, Lucerne, Saint-Gall, Tessin, Valais et Jura;
3. Impôt communal facultatif: dans les cantons de Fribourg, Bâle-Ville, Bâle-Campagne, Appenzell Rh.-Int., Grisons, Vaud et Neuchâtel.

Liegenchaftssteuern¹⁾Impôts immobiliers¹⁾

31 Kantons- hauptorte	Liegenchafts- steuer für je 100 000 Fr. Grundeigentum		Bewertungsgrundlage	31 Chefs-lieux des cantons	Impôt immo- bilier par 100 000 fr. de propriété foncière		Base d'estimation
	Natür- liche Person	Juris- tische Person			Per- sonne phy- sique	Per- sonne morale	
	Fr.	Fr.			fr.	fr.	
Zürich	-	-	-	Schaffhausen..	-	-	-
Bern	120	120	Amtlicher Wert	Herisau	-	-	-
Luzern	50	50	Katasterwert	Appenzell	33 ⁴⁾	33 ⁴⁾	Amtlicher Steuerwert
Altdorf ...	-	-	-	St. Gallen ...	100	100	Amtlicher Verkehrswert
Schwyz	-	-	-	Chur	50	50	Verkehrswert
Sarnen	-	-	-	Aarau	-	-	-
Stans	-	-	-	Frauenfeld ...	50	50	Amtliche Steuerschätzung
Glarus	-	-	-	Bellinzona ...	100	300	Valeur cadastrale
Zug	-	-	-	Lausanne	125	275 ²⁾	Estimation fiscale
Fribourg ..	240	390 ²⁾	Valeur fiscale	Sion	100	225	Valeur fiscale
Solothurn .	-	-	-	Neuchâtel	-	200 ²⁾	Valeur cadastrale
Basel	-	-	-	Genève	100	200 ²⁾	Valeur officielle fiscale
Liestal ...	-	200 ³⁾	Amtlicher Steuerwert	Delémont	120	120	Valeur officielle

1) Ohne Minimalsteuern auf dem Grundeigentum, die in einigen Kantonen von den juristischen oder natürlichen Personen erhoben werden (vgl. Aktiengesellschaften, Seite 63).

Sans les impôts minimums perçus, dans quelques cantons, sur la propriété foncière des personnes morales ou des personnes physiques (voir sociétés anonymes, page 63).

2) Steuererleichterungen werden gewährt für Liegenchaften, die dem eigenen Geschäftsbetrieb dienen.

Des allègements fiscaux sont accordés pour les immeubles servant à une exploitation appartenant au contribuable.

3) Eine Liegenchaftssteuer wird nur erhoben von juristischen Personen, die gem. § 16 StG von der Kantons- und Gemeindesteuer befreit sind. Un impôt immobilier n'est prélevé qu'auprès des personnes morales qui sont exemptées, selon § 16 LF, de l'impôt cantonal et communal.

4) Durchschnitt der in den verschiedenen Schul- und Kirchgemeinden geltenden Steueransätze. Moyenne des taux d'impôt valables pour les différencées communes scolaires et paroissiales.

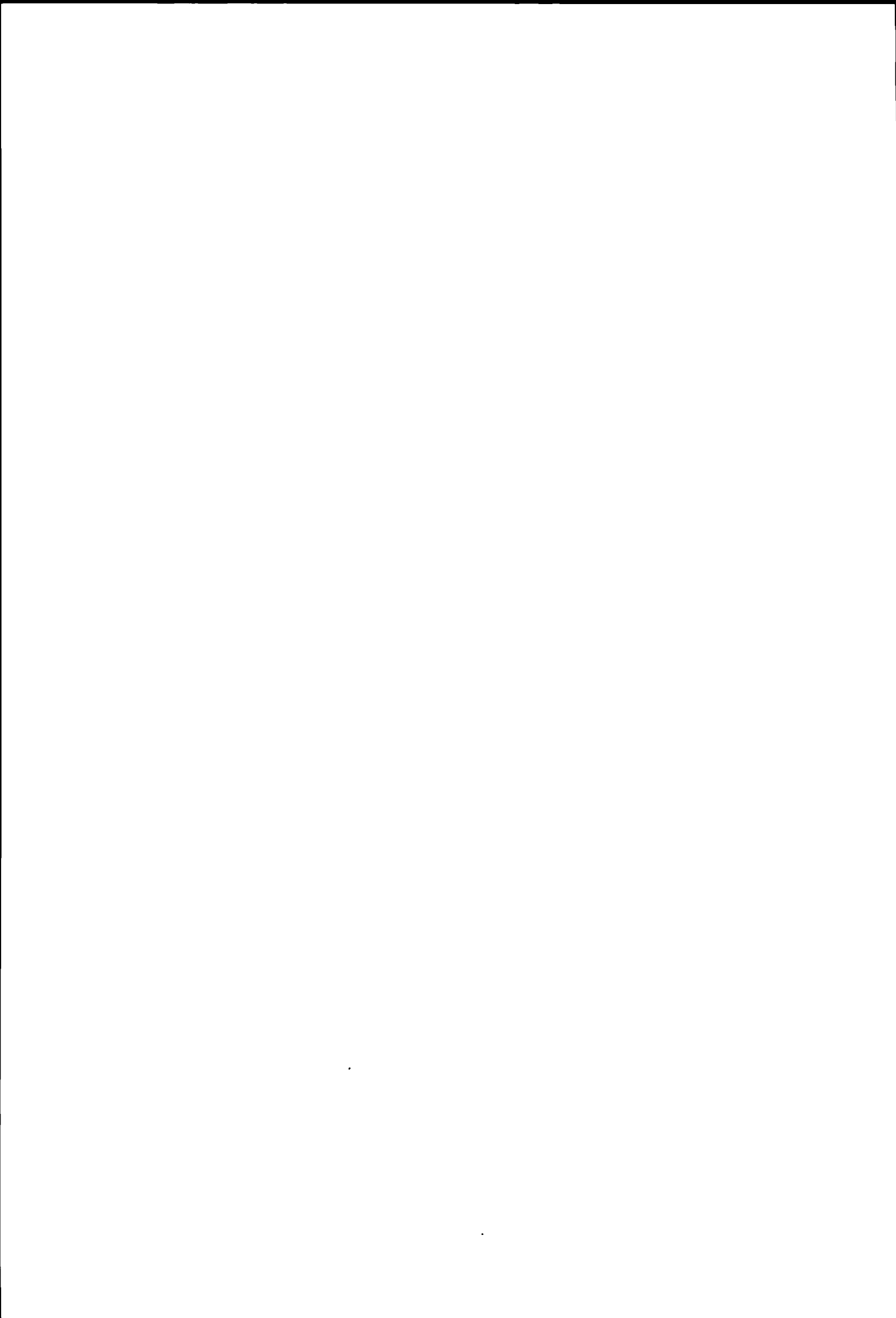

B) Liegenschaftsgewinnsteuern

Erläuterungen zu den Seiten 80 und 81:

Liegenschaftsgewinne

Annahmen:

Steuersubjekt: Veräusserer einer Liegenschaft (natürliche Person);

Steuerobjekt: Liegenschaftsgewinne bei verschiedener Besitzesdauer.

Die bei der Veräusserung von Liegenschaften nicht gewerbmässig erzielten Liegenschaftsgewinne werden mit einer Ausnahme durch eine Sondersteuer erfasst. Einzig im Kanton Solothurn werden diese Gewinne zum Übrigen Einkommen gerechnet.

Als Liegenschaftsgewinn wird in der Regel die Differenz zwischen Anlagekosten und Veräusserungserlös bezeichnet, wobei in den Kantonen Basel-Landschaft, Graubünden, Aargau und Wallis bei der Festsetzung des Anlagewertes die Veränderung des Geldwertes, die seit dem Erwerb der Liegenschaft eingetreten ist, berücksichtigt wird.

Ausnahmen:

Freiburg: bei einer Besitzesdauer von über 15 Jahren: Differenz zwischen dem Veräusserungserlös und dem mindestens 2 Jahre vor der Veräusserung festgesetzten Steuerwert;

Tessin: bei einer Besitzesdauer bis zu 5 Jahren: Differenz zwischen Veräusserungserlös und dem um 5% erhöhten Erwerbspreis; bei einer Besitzesdauer von über 5 Jahren: Differenz zwischen Veräusserungserlös und dem um 5% erhöhten amtlichen Wert;

Neuenburg: bei einer Besitzesdauer von über 10 Jahren: Differenz zwischen Katasterwert und dem um 20% reduzierten Veräusserungserlös.

Dieser unterschiedlichen Begriffsbeschreibung ist nicht Rechnung getragen worden. Die Liegenschaftsgewinnsteuern der oben erwähnten Kantone sind deshalb nur bedingt vergleichbar.

Maximale Zuschläge und Ermässigungen bei der Liegenschaftsgewinnsteuer

32 Kantone Cantons	Maximaler Zuschlag		Maximale Ermässigung		32 Kantone Cantons	Majoration la plus élevée		Réduction la plus élevée	
	bei kürzerer Besitzesdauer als ... Jahr	%	bei einer Besitzesdauer von ... Jahren	%		pour une durée de propriété plus courte que ... année	%	pour une durée de propriété de ... années	%
Zürich	1	50	20	50	Schaffhausen	1/2	50	17	60
Bern	1	40	35	70	Appenzell A.Rh. .	1/2	25	25	50
Luzern	1	50	33 +	25	Appenzell I.Rh. .	1/12	48	20	50
Uri	1	25	25	65	St. Gallen	-	-	35	30
Schwyz	1	40	25	70	Graubünden	1/12	48	40 +	75
Obwalden	1	30	20 +	30	Aargau	-	-	10	100
Nidwalden	1	60	30	30	Thurgau	1/12	36	19	60
Glarus	1	25	20	60	Ticino	2*)	700	-	-
Zug	1	25	20	75	Vaud ¹⁾	-	-	20 +	33 1/3
Fribourg	2*)	120	-	-	Valais	-	-	25 +	100
Solothurn	1*)	10	25 +	50	Neuchâtel	-	-	9 +	90
Basel-Stadt	-	-	-	-	Genève	-	-	8	68 3/4
Basel-Landschaft	1	100	-	-	Jura	1	40	35	70

+ Mehr als ... Jahre. / Plus de ... ans.

* Bis und mit ... Jahr. / Jusqu'à et y compris ... an.

1) Die Ermässigung wird nur bei der Veräusserung von Wohnhäusern oder landwirtschaftlichen Grundstücken und Gebäuden gewährt. La réduction n'est accordée que lors de l'aliénation de maisons d'habitation ou d'immeubles et terrains agricoles.

B) Impôts sur les gains immobiliers

Explications concernant les pages 80 et 81:

Gains immobiliers

Hypothèses:

Sujet fiscal: l'aliénateur d'un immeuble (personne physique);

Objet fiscal: gains immobiliers pour diverses durées de possession.

Les gains immobiliers provenant de l'aliénation d'immeubles à titre non professionnel sont frappés d'un impôt spécial, à l'exception du canton de Soleure, où ils sont ajoutés aux autres revenus.

La différence entre le prix d'acquisition augmenté des impenses et le prix d'aliénation est généralement considérée comme gain immobilier. Cependant, lors de la détermination de la valeur d'investissement, il est tenu compte, dans les cantons de Bâle-Campagne, des Grisons, d'Argovie et du Valais, des changements de la valeur de la monnaie intervenus depuis l'acquisition de l'immeuble.

Exceptions:

Fribourg: pour une durée de possession supérieure à 15 ans: différence entre le produit de l'aliénation et la valeur fiscale fixée au moins deux ans avant l'aliénation;

Tessin: pour une durée de possession jusqu'à 5 ans: différence entre le prix d'aliénation et le prix d'acquisition augmenté de 5%; pour une durée de possession de plus de 5 ans: différence entre le prix d'aliénation et la valeur officielle d'estimation augmentée de 5%;

Neuchâtel: pour une durée de possession supérieure à 10 ans: différence entre la valeur cadastrale et le prix d'aliénation réduit de 20%.

Il n'est pas tenu compte de ces cas spéciaux. Les impôts sur les gains immobiliers des cantons susmentionnés ne sont par conséquent comparables que sous réserve.

Majorations et réductions les plus élevées de l'impôt sur les gains immobiliers

C) Erbschafts- und Schenkungssteuern

Nachlasssteuer

Steuer auf der Hinterlassenschaft des Erblassers;
Progressive Steuersätze nach der Höhe der Hinterlassenschaft: Graubünden und Neuenburg;
Proportionale Steuer: Solothurn (Nachlassgebühr).

Annahmen:

Steuersubjekt: Erben;

Steuerobjekt: Hinterlassenschaft des Erblassers;

C) Impôts sur les successions et les donations

Impôt sur la masse successorale

Impôt sur la succession du défunt;
Taux progressifs de l'impôt selon le montant de la succession: Grisons et Neuchâtel;
Impôt proportionnel: Soleure (émolument successoral).

Hypothèses:

Sujet fiscal: héritiers;

Objet fiscal: succession du défunt;

34 Kantone Cantons	Nachlass in Franken / Masse successorale en francs													
	10 000		20 000		50 000		100 000		200 000		500 000		1 000 000	
	Nachlasssteuer / Impôt sur la masse successorale													
	Fr.	%	Fr.	%	Fr.	%	Fr.	%	Fr.	%	Fr.	%	Fr.	%
Solothurn ...	200 ¹⁾	2,0	200 ¹⁾	1,0	400	0,8	800	0,8	1 600	0,8	4 000	0,8	8 000	0,8
Graubünden ..	100	1,0	200	1,0	500	1,0	1 500	1,5	5 000	2,5	20 000	4,0	40 000	4,0
Neuchâtel ²⁾ ...	200	2,0	400	2,0	1 000	2,0	2 500	2,5	7 000	3,5	27 000	5,4	60 000	6,0

1) Mindestbetrag / Montant minimum
2) Ein Abzug von 5000 Fr. wird dem überlebenden Ehegatten und jedem Kind gewährt. Dieser Abzug ist in den angegebenen Beträgen nicht berücksichtigt. / Une déduction de 5000 fr. est accordée au conjoint survivant et à chaque enfant. Cette déduction n'a pas été prise en considération pour les montants indiqués.

Erbanfall- und Schenkungssteuern

Erläuterungen zu den Seiten 84 bis 86:

Die Erbanfallsteuer erfasst die einzelnen Erbquoten und Vermächtnisse. Die Steuersätze sind progressiv

1. nach dem Verwandtschaftsgrad;
2. nach der Höhe des Erbanfalls;
3. nach der Höhe des Vermögens des Erben (in vielen Gemeinden des Kantons Graubünden).

Annahmen:

Steuersubjekt: Erben verschiedener Verwandtschaftsgrade;

Steuerobjekt: Erbanfälle verschiedener Grössen.

Schenkungen unterliegen in der Regel den gleichen Besteuerungsgrundsätzen (persönliche Abzüge vom Vermögensanfall und Steuersätze) wie Erbanfälle.

Gegenüber der Erbschaftsteuer abweichende Besteuerungsgrundsätze kommen in den Kantonen Bern, Luzern, Solothurn, Basel-Stadt, St. Gallen, Graubünden, Thurgau, Waadt, Neuenburg, Genf und Jura zur Anwendung.

Die Belastung durch die Schenkungssteuer ist demzufolge in den meisten Kantonen identisch mit der Erbschaftsteuer oder weicht nur unwesentlich davon ab. Deshalb wird auf die Darstellung der Schenkungssteuerbelastung verzichtet (vgl. jedoch die Uebersicht auf Seite 83).

Impôts sur les parts héréditaires et les donations

Explications concernant les pages 84 à 86:

L'impôt sur les parts héréditaires frappe les différentes parts héréditaires et les legs. Les taux de l'impôt sont progressifs selon

1. le degré de parenté;
2. le montant de la part héréditaire;
3. le montant de la fortune de l'héritier (nombre de communes du canton des Grisons).

Hypothèses:

Sujet fiscal: héritiers de différents degrés de parenté;

Objet fiscal: parts héréditaires de montants différents.

En général, les donations sont soumises aux mêmes principes d'imposition (déductions personnelles sur les dévolutions de fortune et taux d'impôt) que les parts héréditaires.

Dans les cantons de Berne, Lucerne, Soleure, Bâle-Ville, St-Gall, Grisons, Thurgovie, Vaud, Neuchâtel, Genève et Jura les principes applicables en ce qui concerne l'imposition des donations diffèrent de ceux qui régissent l'imposition des successions.

En conséquence, la charge fiscale afférente à l'impôt sur les donations est, dans la plus part des cantons, identique à celle de l'impôt sur les successions, ou ne diffère que très peu. C'est pourquoi on renonce à présenter la charge fiscale afférente à l'impôt sur les donations (voir cependant l'aperçu de la page 83).

Uebersicht

Aperçu

35 Kantone Cantons	Nachlasssteuern Impôts sur la masse successorale		Erbfallsteuern Impôts sur les parts héréditaires		Schenkungssteuern Impôts sur les donations		Steuerbar sind auch Erbanfälle an ... Les parts héréditaires au(x) ... sont également imposables		
	Kantone Cantons	Gemeinden Communes	Kantone Cantons	Gemeinden Communes	Kantone Cantons	Gemeinden Communes	Ehegatten / Conjoint		Nach- kommen Descen- dants
							ohne Kinder sans enfants	mit Kindern avec enfants	
Zürich			X		X				X
Bern			X		X		X	X	X
Luzern			X	X ¹⁾					X ²⁾
Uri			X		X				
Schwyz ³⁾									
Obwalden			X		X				
Nidwalden			X		X		X	X	X
Glarus			X		X		X	X	X
Zug			X		X				
Fribourg			X	X ⁴⁾	X	X ⁴⁾	X	X	
Solothurn	X		X				X		
Basel-Stadt			X		X		X	X	X
Basel-Landschaft			X		X				X
Schaffhausen			X		X				X
Appenzell A.Rh.			X		X		X	X	X
Appenzell I.Rh.			X		X				X
St. Gallen			X		X		X	X	X
Graubünden	X	X ⁵⁾		X ⁵⁾	X	X ⁵⁾	X ⁵⁾	X ⁵⁾	X ⁵⁾
Aargau			X		X				X
Thurgau ⁶⁾			X		X		X	X	X
Ticino			X		X		X	X	X
Vaud			X	X ⁴⁾	X	X ⁴⁾	X	X	X
Valais			X		X				
Neuchâtel	X		X		X		X		
Genève			X		X		X	X	X
Jura			X		X		X	X	X

1) Nur Erbanfälle an die Nachkommen / Seules les parts héréditaires attribuées aux descendants.

2) Erbanfälle an Nachkommen können nur von den Gemeinden besteuert werden.
Les parts héréditaires attribuées aux descendants ne peuvent être imposées que par les communes.

3) Keine Erbschafts- oder Schenkungssteuer / Pas d'impôt sur les successions ou sur les donations.

4) Die Gemeinden können Zuschläge in Prozenten der Kantonssteuer erheben.
Les communes peuvent prélever des centimes additionnels à l'impôt cantonal.

5) Die Gemeinden können eine Nachlasssteuer, eine Erbanfall- und/oder Schenkungssteuer erheben.
Les communes peuvent prélever un impôt sur la masse successorale, un impôt sur les parts héréditaires et/ou un impôt sur les donations.

6) Schenkungen und der Teil der Erbschaft, der den gesetzlichen Erbanteil übersteigt, unterliegen einer erhöhten Steuer.
Les donations et la part de la dévolution des biens dépassant la part héréditaire légale sont soumises à des taux d'impôt plus élevés.

Erbfälle

Kinder und Ehegatten mit Kindern / Enfants et époux avec enfants

36.1 Steuerhoheit	Erbfälle an Kinder Parts héréditaires des enfants								Erbfälle an Ehegatten mit Kindern Parts héréditaires des époux avec enfants							
	20 000 Fr.		50 000 Fr.		100 000 Fr.		500 000 Fr.		20 000 Fr.		50 000 Fr.		100 000 Fr.		500 000 Fr.	
Kantone	Erbfallsteuern															
	Fr.	%	Fr.	%	Fr.	%	Fr.	%	Fr.	%	Fr.	%	Fr.	%	Fr.	%
Zürich	-	-	500	1,0	2 500	2,5	27 900	5,6	-	-	-	-	-	-	-	-
Bern	150	0,8	500	1,0	1 125	1,1	9 500	1,9	150	0,8	500	1,0	1 125	1,1	9 500	1,9
Luzern	-	-	-	-	-	-	-	-	-	-	-	-	-	-	-	-
Uri	-	-	-	-	-	-	-	-	-	-	-	-	-	-	-	-
Schwyz	-	-	-	-	-	-	-	-	-	-	-	-	-	-	-	-
Obwalden	-	-	-	-	-	-	-	-	-	-	-	-	-	-	-	-
Nidwalden	100	0,5	250	0,5	500	0,5	2 500	0,5	100	0,5	250	0,5	500	0,5	2 500	0,5
Glarus	281	1,4	931	1,9	2 241	2,2	18 041	3,6	-	-	-	-	726	0,7	15 246	3,0
Zug	-	-	-	-	-	-	-	-	-	-	-	-	-	-	-	-
Freiburg	-	-	-	-	-	-	-	-	600	3,0	1 500	3,0	3 000	3,0	15 000	3,0
Solothurn 1)	-	-	-	-	-	-	-	-	-	-	-	-	-	-	-	-
Basel-Stadt	405	2,0	1 215	2,4	2 850	2,9	19 305	3,9	405	2,0	1 215	2,4	2 850	2,9	19 305	3,9
Basel-Landschaft	92	0,5	733	1,5	2 475	2,5	22 458	4,5	-	-	-	-	-	-	-	-
Schaffhausen	-	-	781	1,6	3 281	3,3	35 625	7,1	-	-	-	-	-	-	-	-
Appenzell A.Rh.	170	0,8	564	1,1	1 552	1,6	14 910	3,0	170	0,8	564	1,1	1 552	1,6	14 910	3,0
Appenzell I.Rh.	-	-	-	-	600	0,6	9 000	1,8	-	-	-	-	-	-	-	-
St. Gallen	79	0,4	709	1,4	2 359	2,4	25 462	5,1	-	-	-	-	1 125	1,1	23 625	4,7
Graubünden 1)	-	-	-	-	-	-	-	-	-	-	-	-	-	-	-	-
Aargau	-	-	-	-	1 000	1,0	18 000	3,6	-	-	-	-	-	-	-	-
Thurgau 2)	50	0,2	490	1,0	1 615	1,6	14 550	2,9	50	0,2	490	1,0	1 615	1,6	14 550	2,9
Tessin	250	1,3	1 000	2,0	2 750	2,8	29 000	5,8	-	-	1 600	3,2	4 400	4,4	46 400	9,3
Vaud	-	-	536	1,1	1 845	1,8	14 295	2,9	-	-	536	1,1	1 845	1,8	14 295	2,9
Valais	-	-	-	-	-	-	-	-	-	-	-	-	-	-	-	-
Neuchâtel 1)	-	-	-	-	-	-	-	-	-	-	-	-	-	-	-	-
Genève	400	2,0	1 300	2,6	3 050	3,0	21 550	4,3	400	2,0	1 300	2,6	3 050	3,0	21 550	4,3
Jura	150	0,8	500	1,0	1 125	1,1	9 500	1,9	150	0,8	500	1,0	1 125	1,1	9 500	1,9
Gemeinden	Erbfallsteuern															
Luzern (Stadt)	220	1,1	700	1,4	1 500	1,5	9 500	1,9	-	-	-	-	-	-	-	-
Freiburg (Stadt)	-	-	-	-	-	-	-	-	400	2,0	1 000	2,0	2 000	2,0	10 000	2,0
Chur 3)	100	0,5	480	1,0	1 260	1,3	9 800	2,0	100	0,5	480	1,0	1 260	1,3	9 800	2,0
Lausanne 4)	-	-	536	1,1	1 845	1,8	14 295	2,9	-	-	536	1,1	1 845	1,8	14 295	2,9

¹⁾ Kantone, die eine Nachlasssteuer erheben (siehe Seite 82).

²⁾ Die angeführten Steuerbeträge gelten für Vermögensanfänge aus Erbschaften (gesetzlicher Erbanteil); der über den gesetzlichen Erbanteil hinausgehende Teil des Vermögensanfalles sowie Vermächtnisse und Schenkungen unterliegen höheren Steueransätzen.

³⁾ Wenn das Vermögen des Erben 100 000 Fr. übersteigt, wird ausserdem ein progressiver Zuschlag von 10 bis 20 % erhoben.

⁴⁾ Die Gemeinden können Zuschläge von höchstens 100 % zur kantonalen Steuer erheben.

Parts héréditaires

Geschwister sowie Neffen und Nichten / Frères et soeurs ainsi que neveux et nièces

Erbanfälle an Geschwister Parts héréditaires des frères et soeurs								Erbanfälle an Neffen und Nichten Parts héréditaires des neveux et nièces								Souveraineté fiscale 36.2	
20 000 fr.		50 000 fr.		100 000 fr.		500 000 fr.		20 000 fr.		50 000 fr.		100 000 fr.		500 000 fr.			
Impôts sur les parts héréditaires																Cantons	
Fr.	%	Fr.	%	Fr.	%	Fr.	%	Fr.	%	Fr.	%	Fr.	%	Fr.	%		
1 050	5,2	4 200	8,4	11 250	11,2	88 950	17,8	2 500	12,5	8 000	16,0	20 000	20,0	150 000	30,0	Zurich	
1 500	7,5	4 219	8,4	10 312	10,3	70 312	14,1	2 500	12,5	7 031	14,1	17 188	17,2	117 188	23,4	Berne	
1 320	6,6	4 200	8,4	9 000	9,0	57 000	11,4	1 320	6,6	4 200	8,4	9 000	9,0	57 000	11,4	Lucerne	
1 200	6,0	3 750	7,5	10 000	10,0	50 000	10,0	1 440	7,2	4 500	9,0	12 000	12,0	60 000	12,0	Uri	
-	-	-	-	-	-	-	-	-	-	-	-	-	-	-	-	Schwyz	
-	-	-	-	-	-	-	-	2 000	10,0	5 000	10,0	10 000	10,0	50 000	10,0	Unterwald-le-Haut	
600	3,0	1 500	3,0	3 000	3,0	15 000	3,0	600	3,0	1 500	3,0	3 000	3,0	15 000	3,0	Unterwald-le-Bas	
920	4,6	3 018	6,0	8 276	8,3	74 650	14,9	1 694	8,5	5 390	10,8	14 630	14,6	130 900	26,2	Glaris	
800	4,0	2 160	4,3	4 680	4,7	33 680	6,7	1 200	6,0	3 240	6,5	7 020	7,0	50 520	10,1	Zoug	
1 200	6,0	3 000	6,0	6 000	6,0	30 000	6,0	1 800	9,0	4 500	9,0	9 000	9,0	45 000	9,0	Fribourg	
900	4,5	3 000	6,0	6 000	6,0	30 000	6,0	1 350	6,8	4 500	9,0	9 000	9,0	45 000	9,0	Soleure 1)	
1 539	7,7	3 969	7,9	8 910	8,9	58 383	11,7	2 052	10,3	5 292	10,6	11 880	11,9	77 844	15,6	Bâle-Ville	
1 286	6,4	4 725	9,5	11 800	11,8	76 091	15,2	2 143	10,7	7 875	15,8	19 667	19,7	126 818	25,4	Bâle-Campagne	
1 591	8,0	5 527	11,1	15 287	15,3	119 280	23,9	2 387	11,9	8 291	16,6	22 931	22,9	178 920	35,8	Schaffhouse	
1 200	6,0	3 600	7,2	9 600	9,6	90 000	18,0	1 800	9,0	5 400	10,8	14 400	14,4	135 000	27,0	Appenzell Rh.-Ext.	
720	3,6	2 280	4,6	5 440	5,4	39 840	8,0	1 200	6,0	3 600	7,2	8 400	8,4	60 000	12,0	Appenzell Rh.-Int.	
1 200	6,0	3 750	7,5	10 000	10,0	87 500	17,5	1 920	9,6	6 000	12,0	16 000	16,0	140 000	28,0	Saint-Gall	
-	-	-	-	-	-	-	-	-	-	-	-	-	-	-	-	Grisons 1)	
1 200	6,0	3 000	6,0	6 000	6,0	60 000	12,0	1 600	8,0	4 000	8,0	8 000	8,0	85 000	17,0	Argovie	
1 000	5,0	3 100	6,2	8 200	8,2	60 000	12,0	1 500	7,5	4 650	9,3	12 300	12,3	90 000	18,0	Thurgovie 2)	
1 500	7,5	4 100	8,2	9 350	9,4	70 475	14,1	1 950	9,8	5 330	10,7	12 155	12,2	91 618	18,3	Tessin	
1 188	5,9	3 498	7,0	8 118	8,1	62 500	12,5	1 782	8,9	5 247	10,5	12 177	12,2	82 500	16,5	Vaud	
2 000	10,0	5 000	10,0	10 000	10,0	50 000	10,0	2 000	10,0	5 000	10,0	10 000	10,0	50 000	10,0	Valais	
1 800	9,0	4 500	9,0	9 000	9,0	45 000	9,0	2 400	12,0	6 000	12,0	12 000	12,0	60 000	12,0	Neuchâtel 1)	
3 339	16,7	8 694	17,4	17 619	17,6	107 919	21,6	4 158	20,8	10 773	21,5	21 798	21,8	128 898	25,8	Genève	
1 500	7,5	4 219	8,4	10 312	10,3	70 312	14,1	2 500	12,5	7 031	14,1	17 188	17,2	117 188	23,4	Jura	
Impôts sur les parts héréditaires																Communes	
-	-	-	-	-	-	-	-	-	-	-	-	-	-	-	-	Lucerne (Ville)	
800	4,0	2 000	4,0	4 000	4,0	20 000	4,0	1 200	6,0	3 000	6,0	6 000	6,0	30 000	6,0	Fribourg (Ville)	
1 000	5,0	3 000	6,0	7 000	7,0	50 000	10,0	1 000	5,0	3 000	6,0	7 000	7,0	50 000	10,0	Coire 3)	
1 188	5,9	3 498	7,0	8 118	8,1	62 500	12,5	1 782	8,9	5 247	10,5	12 177	12,2	82 500	16,5	Lausanne 4)	

1) Cantons percevant un impôt sur la masse successorale (voir page 82).

2) Les montants d'impôt indiqués sont valables pour les dévolutions de fortune provenant de successions (part héréditaire légale); la partie de la dévolution de fortune dépassant la part héréditaire légale ainsi que les legs et donations sont imposés à des taux plus élevés.

3) Si la fortune de l'héritier dépasse 100 000 fr., il est perçu en outre une surtaxe progressive de 10 à 20 %.

4) Les communes peuvent percevoir des centimes additionnels à l'impôt perçu par le canton, mais au maximum 100 centimes par fr.

Erbanfälle / Parts héréditaires

Onkel und Tanten sowie Nichtverwandte / Oncles et tantes ainsi que personnes sans lien de parenté

36.3 Steuerhoheit Souveraineté fiscale	Erbanfälle an Onkel und Tanten Parts héréditaires des oncles et tantes								Erbanfälle an Nichtverwandte Parts héréditaires des personnes sans lien de parenté							
	20 000 Fr.		50 000 Fr.		100 000 Fr.		500 000 Fr.		20 000 Fr.		50 000 Fr.		100 000 Fr.		500 000 Fr.	
Kantone / Cantons	Erbanfallsteuern / Impôts sur les parts héréditaires															
	Fr.	%	Fr.	%	Fr.	%	Fr.	%	Fr.	%	Fr.	%	Fr.	%	Fr.	%
Zürich	2 500	12,5	8 000	16,0	20 000	20,0	150 000	30,0	3 000	15,0	9 600	19,2	24 000	24,0	180 000	36,0
Bern	2 500	12,5	7 031	14,1	17 188	17,2	117 188	23,4	4 000	20,0	11 250	22,5	27 500	27,5	187 500	37,5
Luzern	3 300	16,5	10 500	21,0	22 500	22,5	142 500	28,5	4 400	22,0	14 000	28,0	30 000	30,0	190 000	38,0
Uri	1 920	9,6	6 000	12,0	16 000	16,0	80 000	16,0	4 080	20,4	12 750	25,5	34 000	34,0	170 000	34,0
Schwyz	-	-	-	-	-	-	-	-	-	-	-	-	-	-	-	-
Obwalden	2 000	10,0	5 000	10,0	10 000	10,0	50 000	10,0	4 000	20,0	10 000	20,0	20 000	20,0	100 000	20,0
Nidwalden	1 600	8,0	4 000	8,0	8 000	8,0	40 000	8,0	4 000	20,0	10 000	20,0	20 000	20,0	100 000	20,0
Glarus	1 694	8,5	5 390	10,8	14 630	14,6	130 900	26,2	3 630	18,2	11 550	23,1	31 350	31,4	280 500	56,1
Zug	1 200	6,0	3 240	6,5	7 020	7,0	50 520	10,1	3 000	15,0	8 100	16,2	17 550	17,6	126 300	25,3
Fribourg	1 800	9,0	4 500	9,0	9 000	9,0	45 000	9,0	6 000	30,0	15 000	30,0	30 000	30,0	150 000	30,0
Solothurn 1)	2 700	13,5	9 000	18,0	18 000	18,0	90 000	18,0	3 600	18,0	12 000	24,0	24 000	24,0	120 000	24,0
Basel-Stadt	2 565	12,8	6 615	13,2	14 850	14,9	97 305	19,5	4 617	23,1	11 907	23,8	26 730	26,7	175 149	35,0
Basel-Landschaft	2 143	10,7	7 875	15,8	19 667	19,7	126 818	25,4	3 429	17,1	12 600	25,2	31 467	31,5	202 909	40,6
Schaffhausen	2 387	11,9	8 291	16,6	22 931	22,9	178 920	35,8	3 978	19,9	13 818	27,6	38 218	38,2	248 500	49,7
Appenzell A.Rh.	1 800	9,0	5 400	10,8	14 400	14,4	135 000	27,0	2 400	12,0	7 200	14,4	19 200	19,2	180 000	36,0
Appenzell I.Rh.	1 600	8,0	4 800	9,6	11 200	11,2	80 000	16,0	2 000	10,0	6 000	12,0	14 000	14,0	100 000	20,0
St. Gallen	1 920	9,6	6 000	12,0	16 000	16,0	140 000	28,0	2 880	14,4	9 000	18,0	24 000	24,0	210 000	42,0
Graubünden 1)	-	-	-	-	-	-	-	-	-	-	-	-	-	-	-	-
Aargau	1 800	9,0	4 500	9,0	9 000	9,0	90 000	18,0	2 400	12,0	6 000	12,0	12 000	12,0	120 000	24,0
Thurgau 2)	2 500	12,5	7 750	15,5	20 500	20,5	150 000	30,0	5 000	25,0	15 500	31,0	41 000	41,0	300 000	60,0
Ticino	1 950	9,8	5 330	10,7	12 155	12,2	91 618	18,3	4 500	22,5	12 300	24,6	28 050	28,1	211 425	42,3
Vaud	1 782	8,9	5 247	10,5	12 177	12,2	82 500	16,5	3 564	17,8	10 494	21,0	24 354	24,4	125 000	25,0
Valais	3 000	15,0	7 500	15,0	15 000	15,0	75 000	15,0	5 000	25,0	12 500	25,0	25 000	25,0	125 000	25,0
Neuchâtel 1)	2 400	12,0	6 000	12,0	12 000	12,0	60 000	12,0	7 200	36,0	18 000	36,0	36 000	36,0	180 000	36,0
Genève	4 158	20,8	10 773	21,5	21 798	21,8	128 898	25,8	9 576	47,9	24 696	49,4	49 896	49,9	268 296	53,7
Jura	2 500	12,5	7 031	14,1	17 188	17,2	117 188	23,4	4 000	20,0	11 250	22,5	27 500	27,5	187 500	37,5
Gemeinden / Communes	Erbanfallsteuern / Impôts sur les parts héréditaires															
Luzern (Stadt)	-	-	-	-	-	-	-	-	-	-	-	-	-	-	-	-
Fribourg (Ville)	1 200	6,0	3 000	6,0	6 000	6,0	30 000	6,0	4 000	20,0	10 000	20,0	20 000	20,0	100 000	20,0
Chur 3)	2 000	10,0	6 000	12,0	14 000	14,0	100 000	20,0	3 000	15,0	9 000	18,0	21 000	21,0	150 000	30,0
Lausanne 4)	1 782	8,9	5 247	10,5	12 177	12,2	82 500	16,5	3 564	17,8	10 494	21,0	24 354	24,4	125 000	25,0

¹⁾ Kantone, die eine Nachlasssteuer erheben (siehe Seite 82).

Cantons percevant un impôt sur la masse successorale (voir page 82).

²⁾ Die angeführten Steuerbeträge gelten für Vermögensanfälle aus Erbschaften (gesetzlicher Erbanteil); der über den gesetzlichen Erbanteil hinausgehende Teil des Vermögensanfalles sowie Vermächtnisse und Schenkungen unterliegen höheren Steueransätzen.

Les montants d'impôt indiqués sont valables pour les dévolutions de fortune provenant de successions (part héréditaire légale); la partie de la dévolution de fortune dépassant la part héréditaire légale ainsi que les legs et donations sont imposés à des taux plus élevés.

³⁾ Wenn das Vermögen des Erben 100 000 Fr. übersteigt, wird ausserdem ein progressiver Zuschlag von 10 bis 20 % erhoben.

Si la fortune de l'héritier dépasse 100 000 fr., il est perçu en outre une surtaxe progressive de 10 à 20 %.

⁴⁾ Die Gemeinden können Zuschläge von höchstens 100 % zur kantonalen Steuer erheben.

Les communes peuvent percevoir des centimes additionnels à l'impôt perçu par le canton, mais au maximum 100 centimes par fr.

D) Motorfahrzeugsteuern

Die kantonalen Motorfahrzeugsteuern sind auf den nachfolgenden Tabellen dargestellt. Die Gemeinden erheben keine Motorfahrzeugsteuern. Lediglich in den Kantonen Obwalden, Nidwalden, Glarus, Freiburg, Schaffhausen, Waadt und Neuenburg erhalten sie einen gesetzlich festgelegten oder durch Dekret bestimmten Anteil am Steuerertrag.

Erläuterungen zu den Seiten 90 bis 94:

Personenwagen

Grundlagen für die Indexberechnungen

Belastung durch die Personenwagensteuern für 20 Hubraumtypen.

Die Umrechnung in Gesamtgewicht, Steuer-PS und DIN-PS erfolgt nach den folgenden Formeln:

$$Y = -3330 + 654 \cdot \ln x$$

$$Z = 0,005093 \cdot x$$

$$W = -15,8125 + 0,0682 \cdot x - 0,000004864 \cdot x^2$$

wobei x = Hubraum in cm^3

Y = Gesamtgewicht in kg

Z = Steuer-PS

W = DIN-PS

Schweizerisches Mittel

Gewogenes Mittel der kantonalen Belastungen pro Hubraumtyp.

Jeder Kanton erhält als Gewicht pro Hubraumtyp den entsprechenden Personenwagenbestand gemäss neuester Statistik über den Motorfahrzeugbestand in der Schweiz (typenspezifische Kantongewichte).

Einzelindizes

Indizierte kantonale Belastungen pro Hubraumtyp (schweizerisches Mittel = 100).

Index

Zusammenzug der Einzelindizes pro Kanton.

Jeder Hubraumtyp erhält als Gewicht pro Kanton den entsprechenden Personenwagenbestand gemäss neuester Statistik über den Motorfahrzeugbestand in der Schweiz (kantonspezifische Typengewichte).

Lastwagen

Grundlagen für die Indexberechnungen

Belastung durch die Lastwagensteuern für 12 ausgewählte Lastwagenmodelle.

Schweizerisches Mittel

Gewogenes Mittel der kantonalen Belastungen pro Lastwagentyp.

Jeder Kanton erhält als Gewicht pro Lastwagentyp den entsprechenden Lastwagenbestand gemäss neuester Statistik über den Motorfahrzeugbestand in der Schweiz (typenspezifische Kantongewichte).

D) Impôts sur les véhicules à moteur

Les impôts cantonaux sur les véhicules à moteur font l'objet des tableaux suivants. Les communes ne prélèvent pas ce type d'impôt; en revanche une partie du produit de celui-ci leur est attribuée par la loi ou par décret dans les cantons d'Unterwald-le-Haut, d'Unterwald-le-Bas, Glaris, Fribourg, Schaffhouse, Vaud et Neuchâtel.

Explications concernant les pages 90 à 94:

Voitures de tourisme

Bases de calcul des indices

Charge due aux impôts sur les voitures de tourisme pour 20 types de cylindrée.

Les formules de conversion en poids total, en CV-impôt et en CV DIN sont les suivantes:

$$Y = -3330 + 654 \cdot \ln x$$

$$Z = 0,005093 \cdot x$$

$$W = -15,8125 + 0,0682 \cdot x - 0,000004864 \cdot x^2$$

où x signifie cylindrée en cm^3

Y signifie poids total en kg

Z signifie CV-impôt

W signifie DIN PS

Moyenne suisse

Moyenne pondérée des charges cantonales par type de cylindrée.

On attribue à chaque canton, comme coefficient de pondération, pour chaque type de cylindrée, l'effectif des voitures de tourisme considérées, selon la dernière statistique concernant l'effectif des véhicules à moteur en Suisse (coefficients de pondération propres à chaque canton, par type).

Indices particuliers

Charges cantonales indexées pour chaque type de cylindrée (moyenne suisse = 100).

Indice

Concentration des indices particuliers par canton.

On attribue à chaque type de cylindrée, comme coefficient de pondération, pour chaque canton, l'effectif des voitures de tourisme considérées, selon la dernière statistique concernant l'effectif des véhicules à moteur en Suisse (coefficients de pondération propres à chaque type, par canton).

Camions

Bases de calcul des indices

Charge due aux impôts sur les camions pour 12 modèles choisis de camions.

Moyenne suisse

Moyenne pondérée des charges cantonales par modèle de camion.

On attribue à chaque canton, comme coefficient de pondération, pour chaque modèle de camion, l'effectif des camions considérés, selon la dernière statistique concernant l'effectif des véhicules à moteur en Suisse (coefficients de pondération propres à chaque canton, par type).

Einzelindizes

Indizierte kantonale Belastungen pro Lastwagentyp (schweizerisches Mittel = 100).

Index

Zusammenzug der Einzelindizes pro Kanton.

Jeder Lastwagentyp erhält als Gewicht pro Kanton den entsprechenden Lastwagenbestand gemäss neuester Statistik über den Motorfahrzeugbestand in der Schweiz (kantonsspezifische Typengewichte).

Motorrad, Sattelschlepper, Anhänger**Grundlagen für die Indexberechnungen**

Belastung durch die Motorfahrzeugsteuern für je ein ausgewähltes Fahrzeugmodell.

Schweizerisches Mittel

Gewogenes Mittel der kantonalen Belastungen pro Fahrzeugmodell.

Jeder Kanton erhält als Gewicht pro Fahrzeugmodell den entsprechenden Fahrzeugbestand gemäss neuester Statistik über den Motorfahrzeugbestand in der Schweiz.

Index

Indizierte kantonale Belastungen pro Fahrzeugkategorie (schweizerisches Mittel = 100).

Totalindex der Motorfahrzeugsteuern

Zusammenzug der Indizes der einzelnen Fahrzeugkategorien pro Kanton.

Die Indizes der einzelnen Fahrzeugkategorien erhalten als Gewicht pro Kanton die entsprechenden kantonalen Erträge aus den Motorfahrzeugsteuern (kantonale Zusammenzugsgewichte).

Indices particuliers

Charges cantonales indexées par modèle de camion (moyenne suisse = 100).

Indice

Concentration des indices particuliers par canton.

On attribue à chaque modèle de camion, comme coefficient de pondération, pour chaque canton, l'effectif des camions considérés, selon la dernière statistique concernant l'effectif des véhicules à moteur en Suisse (coefficients de pondération propres à chaque type, par canton).

Motocycle, tracteur à sellette, remorque**Base de calcul des indices**

Charge due aux impôts sur les véhicules à moteur pour un modèle choisi de véhicule.

Moyenne suisse

Moyenne pondérée des charges cantonales par modèle de véhicule.

On attribue à chaque canton, comme coefficient de pondération, pour chaque modèle de véhicule, l'effectif des véhicules considérés, selon la dernière statistique concernant l'effectif des véhicules à moteur en Suisse.

Indice

Charges cantonales indexées par catégorie de véhicule (moyenne suisse = 100).

Indice total des impôts sur les véhicules à moteur

Concentration des indices des catégories particulières de véhicules par canton.

On attribue à chacun des indices des catégories particulières de véhicules, comme coefficient de pondération, pour chaque canton, les produits correspondants des impôts cantonaux sur les véhicules à moteur (concentration à l'aide des coefficients de pondération propres à chaque canton).

Uebersicht

Die nachfolgende Uebersicht beschränkt sich auf die Wiedergabe der kantonalen Besteuerungskriterien der Personen- und Lastwagen.

Aperçu

L'aperçu ci-après se limite à indiquer les critères d'imposition cantonaux pour les voitures de tourisme et les camions.

37 Kantone Cantons	Personenwagen / Voitures de tourisme			Lastwagen ¹⁾ / Camions ¹⁾			
	Hubraum Cylindrée	Steuer-PS CV-impôt	Maximal zulässiges Gesamtgewicht Poids total maximum autorisé	Hubraum Cylindrée	Steuer-PS CV-impôt	Maximal zulässiges Gesamtgewicht Poids total maximum autorisé	Maximal zulässige Nutzlast Charge utile maximum autorisée
Zürich	X						X
Bern			X			X	
Luzern		X					X
Uri	X			X		X	
Schwyz	X						X
Obwalden	X			X			X
Nidwalden	X					X	
Glarus	X						X
Zug		X			X		
Fribourg	X						X
Solothurn	X						X
Basel-Stadt		X					X
Basel-Landschaft ..			X			X	
Schaffhausen	X						X
Appenzell A.Rh. ...	X						X
Appenzell I.Rh. ...		X					X
St. Gallen			X			X	
Graubünden		X				X	
Aargau		X					X
Thurgau		X			X		
Ticino		X ²⁾			X ²⁾		
Vaud	X					X	
Valais		X			X		
Neuchâtel	X						X
Genève		X					X
Jura			X			X	

1) Ueber 3500 kg Gesamtgewicht. / Poids total excédant 3500 kg.
2) DIN-PS / CV DIN

Motorfahrzeugsteuern: Belastungen in Franken und Einzelindizes

Personenwagen und Motorrad

38.1 Kantone	Personenwagen										
	Hubraum (ccm)										
	400	600	800	1000	1200	1400	1600	1800	2000	2200	2400
	Steuer-PS										
	2,04	3,06	4,08	5,10	6,12	7,13	8,15	9,17	10,19	11,21	12,23
	Maximal zulässiges Gesamtgewicht in kg										
	588	854	1042	1188	1307	1408	1495	1572	1641	1703	1760
Motorfahrzeugsteuern in Fr.											
Zürich	200	200	200	233	265	298	330	363	395	428	460
Bern	159	231	280	315	343	367	388	406	422	437	451
Luzern	172	185	199	212	225	238	252	264	278	298	317
Uri	160	160	180	200	220	240	260	280	304	328	352
Schwyz	192	192	192	192	214	236	258	280	302	328	354
Obwalden	164	164	164	186	208	230	252	274	296	318	340
Nidwalden	144	144	144	168	192	216	240	264	288	312	336
Glarus	170	170	170	183	209	235	261	287	313	339	365
Zug	191	191	211	230	249	268	288	308	327	345	365
Freiburg	168	192	216	240	264	282	300	318	336	354	372
Solothurn	173	173	207	230	253	276	306	336	366	396	426
Basel-Stadt	156	156	156	156	187	218	249	280	303	326	349
Basel-Landschaft	159	232	283	322	354	382	405	426	445	462	477
Schaffhausen	120	120	120	144	168	192	216	240	264	288	312
Appenzell A.Rh.	240	240	240	240	264	288	312	336	360	384	408
Appenzell I.Rh.	230	230	230	230	252	274	296	318	340	362	384
St. Gallen	159	231	280	315	343	367	388	406	422	437	451
Graubünden	218	218	232	232	265	299	332	366	399	432	466
Aargau	180	180	180	180	204	228	252	276	300	324	348
Thurgau	96	120	144	168	192	216	240	264	288	312	336
Tessin	175	175	190	218	248	275	303	328	353	378	400
Waadt	190	190	190	220	250	280	310	340	370	400	430
Wallis	125	125	125	125	145	165	185	205	220	235	250
Neuenburg	198	198	198	198	225	252	279	306	333	360	387
Genf	140	140	140	140	160	180	200	220	240	260	280
Jura	137	198	241	270	294	314	331	346	360	373	384
Schweiz	165	186	199	222	255	279	305	331	355	379	401
38.2	Einzelindizes										
Zürich	121,2	107,5	100,5	105,0	103,9	106,8	108,2	109,7	111,3	112,9	114,7
Bern	96,4	124,2	140,7	141,9	134,5	131,5	127,2	122,7	118,9	115,3	112,5
Luzern	104,2	99,5	100,0	95,5	88,2	85,3	82,6	79,8	78,3	78,6	79,1
Uri	97,0	86,0	90,5	90,1	86,3	86,0	85,2	84,6	85,6	86,5	87,8
Schwyz	116,4	103,2	96,5	86,5	83,9	84,6	84,6	84,6	85,1	86,5	88,3
Obwalden	99,4	88,2	82,4	83,8	81,6	82,4	82,6	82,8	83,4	83,9	84,8
Nidwalden	87,3	77,4	72,4	75,7	75,3	77,4	78,7	79,8	81,1	82,3	83,8
Glarus	103,0	91,4	85,4	82,4	82,0	84,2	85,6	86,7	88,2	89,4	91,0
Zug	115,8	102,7	106,0	103,6	97,6	96,1	94,4	93,1	92,1	91,0	91,0
Freiburg	101,8	103,2	108,5	108,1	103,5	101,1	98,4	96,1	94,6	93,4	92,8
Solothurn	104,8	93,0	104,0	103,6	99,2	98,9	100,3	101,5	103,1	104,5	106,2
Basel-Stadt	94,5	83,9	78,4	70,3	73,3	78,1	81,6	84,6	85,4	86,0	87,0
Basel-Landschaft	96,4	124,7	142,2	145,0	138,8	136,9	132,8	128,7	125,4	121,9	119,0
Schaffhausen	72,7	64,5	60,3	64,9	65,9	68,8	70,8	72,5	74,4	76,0	77,8
Appenzell A.Rh.	145,5	129,0	120,6	108,1	103,5	103,2	102,3	101,5	101,4	101,3	101,7
Appenzell I.Rh.	139,4	123,7	115,6	103,6	98,8	98,2	97,0	96,1	95,8	95,5	95,8
St. Gallen	96,4	124,2	140,7	141,9	134,5	131,5	127,2	122,7	118,9	115,3	112,5
Graubünden	132,1	117,2	116,6	104,5	103,9	107,2	108,9	110,6	112,4	114,0	116,2
Aargau	109,1	96,8	90,5	81,1	80,0	81,7	82,6	83,4	84,5	85,5	86,8
Thurgau	58,2	64,5	72,4	75,7	75,3	77,4	78,7	79,8	81,1	82,3	83,8
Tessin	106,1	94,1	95,5	98,2	97,3	98,6	99,3	99,1	99,4	99,7	99,8
Waadt	115,2	102,2	95,5	99,1	98,0	100,4	101,6	102,7	104,2	105,5	107,2
Wallis	75,8	67,2	62,8	56,3	56,9	59,1	60,7	61,9	62,0	62,0	62,3
Neuenburg	120,0	106,5	99,5	89,2	88,2	90,3	91,5	92,4	93,8	95,0	96,5
Genf	84,8	75,3	70,4	63,1	62,7	64,5	65,6	66,5	67,6	68,6	69,8
Jura	83,0	106,5	121,1	121,6	115,3	112,5	108,5	104,5	101,4	98,4	95,8
Schweiz	100,0	100,0	100,0	100,0	100,0	100,0	100,0	100,0	100,0	100,0	100,0
*) DIN-PS	10,5	23,2	35,6	47,5	59,0	70,2	81,0	91,3	101,3	110,9	120,1

Impôts sur les véhicules à moteur: charges en francs et indices particuliers

Voitures de tourisme et un type de motocycle

Voitures de tourisme									Motorrad Motocycle	38.1	
Cylindrée (cm ³)									Cantons		
2600	2800	3000	3500	4000	4500	5000	5500	6000			50
CV-impôt											
13,25	14,26	15,28	17,83	20,38	22,92	25,47	28,02	30,56			0,25
Poids total maximum autorisé en kg											
1813	1861	1906	2007	2094	2171	2240	2303	2359	145		
Impôts sur les véhicules à moteur en fr.										Zurich Berne Lucerne Uri Schwyz Unterwald-le-Haut Unterwald-le-Bas Glaris Zoug Fribourg Soleure Bâle-Ville Bâle-Campagne Schaffhouse Appenzell Rh.-Ext. Appenzell Rh.-Int. Saint-Gall Grisons Argovie Thurgovie Tessin Vaud Valais Neuchâtel Genève Jura	
493	525	558	639	720	801	883	964	1 045	23		
463	475	485	509	527	543	558	571	583	39		
338	358	377	457	509	589	655	754	853	24		
376	400	424	484	544	604	664	724	784	30		
380	406	432	510	562	640	692	770	822	25		
362	384	406	461	516	571	626	681	736	30		
360	384	408	468	528	588	648	708	768	36		
391	419	449	524	599	674	749	824	899	30		
385	404	424	481	520	578	617	674	732	26		
390	408	432	504	552	606	642	696	732	40		
456	486	516	591	666	741	816	891	966	33		
372	395	418	487	533	602	648	717	794	31		
492	505	517	544	568	589	607	625	640	45		
336	360	384	444	504	564	624	684	744	24		
432	456	480	540	600	660	720	780	840	36		
406	428	450	516	560	626	670	736	802	41		
463	475	485	509	528	544	558	571	583	39		
499	533	566	666	733	833	900	1 000	1 100	36		
372	396	420	492	540	612	660	732	804	30		
360	384	408	480	528	600	648	720	792	30		
423	443	463	510	548	583	610	630	645	40		
460	490	520	595	670	745	820	895	970	45		
265	280	295	340	370	430	470	530	590	30		
414	441	468	576	648	756	828	936	1 008	54		
305	330	355	430	494	590	654	750	846	7		
395	404	413	433	448	461	473	484	494	34		
422	449	472	536	590	653	709	775	840	33		
Suisse											
Indices particuliers										38.2	
116,8	116,9	118,2	119,2	122,0	122,7	124,5	124,4	124,4	69,7		
109,7	105,8	102,8	95,0	89,3	83,2	78,7	73,7	69,4	118,2		
80,1	79,7	79,9	85,3	86,3	90,2	92,4	97,3	101,5	72,7		
89,1	89,1	89,8	90,3	92,2	92,5	93,7	93,4	93,3	90,9		
90,0	90,4	91,5	95,1	95,3	98,0	97,6	99,4	99,9	75,8		
85,8	85,5	86,0	86,0	87,5	87,4	88,3	87,9	87,6	90,9		
85,3	85,5	86,4	87,3	89,5	90,0	91,4	91,4	91,4	109,1		
92,7	93,3	95,1	97,8	101,5	103,2	105,6	106,3	107,0	90,9		
91,2	90,0	89,8	89,7	88,1	88,5	87,0	87,0	87,1	78,8		
92,4	90,9	91,5	94,0	93,6	92,8	90,6	89,8	87,1	121,2		
108,1	108,2	109,3	110,3	112,9	113,5	115,1	115,0	115,0	100,0		
88,2	88,0	88,6	90,9	90,3	92,2	91,4	92,5	94,5	93,9		
116,6	112,5	109,5	101,5	96,3	90,2	85,6	80,6	76,2	136,4		
79,6	80,2	81,4	82,8	85,4	86,4	88,0	88,3	88,6	72,7		
102,4	101,6	101,7	100,7	101,7	101,1	101,6	100,6	100,0	109,1		
96,2	95,3	95,3	96,3	94,9	95,9	94,5	95,0	95,5	124,2		
109,7	105,8	102,8	95,0	89,5	83,3	78,7	73,7	69,4	118,2		
118,2	118,7	119,9	124,3	124,2	127,6	126,9	129,0	131,0	109,1		
88,2	88,2	89,0	91,8	91,5	93,7	93,1	94,5	95,7	90,9		
85,3	85,5	86,4	89,6	89,5	91,9	91,4	92,9	94,3	90,9		
100,2	98,7	98,1	95,1	92,9	89,3	86,0	81,3	76,8	121,2		
109,0	109,1	110,2	111,0	113,6	114,1	115,7	115,5	115,5	136,4		
62,8	62,4	62,5	63,4	62,7	65,8	66,3	68,4	70,2	90,9		
98,1	98,2	99,2	107,5	109,8	115,8	116,8	120,8	120,0	163,6		
72,3	73,5	75,2	80,2	83,7	90,4	92,2	96,8	100,7	21,2		
93,6	90,0	87,5	80,8	75,9	70,6	66,7	62,5	58,8	103,0		
100,0	100,0	100,0	100,0	100,0	100,0	100,0	100,0	100,0	100,0		
Suisse											

128,9

137,3

145,3

163,6

179,5

192,9

203,9

212,4

218,5

*) CV DIN

Impôts sur les véhicules à moteur: charges en francs et indices particuliers

Camions et un type de tracteur à sellette et de remorque

Camions					Sattelschlepper ¹⁾ Tracteur à sellette ¹⁾	Anhänger Remorque	39 1 Cantons
Poids total maximum autorisé en kg							
14 500	17 000	19 000	23 000	26 500	19 650	8 800	
Charge utile maximum autorisée en kg							
9 050	9 800	11 250	14 570	16 250	9 800	5 900	
Cylindrée (cm ³)							
10 456	9 567	11 413	11 018	12 000	6 595	-	
CV-impôt / CV DIN							
53,26 / 204	48,73 / 240	58,08 / 280	56,12 / 305	61,12 / 308	33,59 / 145	-	
Impôts sur les véhicules à moteur en fr							Zurich Berne Lucerne Uri Schwyz Unterwald-le-Haut Unterwald-le-Bas Glaris Zoug Fribourg Soleure Bâle-Ville Bâle-Campagne Schaffhouse Appenzell Rh.-Ext. Appenzell Rh.-Int. Saint-Gall Grisons Argovie Thurgovie Tessin Vaud Valais Neuchâtel Genève Jura
1 860	1 950	2 265	3 000	3 315	2 131	326	
1 897	1 994	2 052	2 131	2 174	2 892	759	
1 488	1 560	1 812	2 400	2 652	2 124	360	
1 817	1 794	2 090	2 178	2 405	1 536	390	
1 570	1 650	1 890	2 450	2 690	1 182	354	
1 692	1 646	1 922	2 131	2 317	1 376	415	
1 440	1 632	1 824	2 208	2 592	2 196	408	
1 730	1 815	2 070	2 665	2 920	1 815	400	
1 822	1 690	1 988	1 922	2 088	1 193	696	
1 680	1 680	1 860	2 130	2 310	1 752	612	
1 683	1 727	1 859	2 167	2 299	1 100	561	
1 516	1 593	1 824	2 363	2 594	1 470	360	
2 117	2 482	2 774	3 358	3 870	2 869	613	
1 260	1 320	1 536	2 040	2 256	1 320	270	
1 710	1 785	2 010	2 535	2 760	1 860	288	
1 680	1 755	1 980	2 505	2 730	1 755	580	
1 898	1 994	2 052	2 131	2 174	2 892	759	
1 628	1 864	2 022	2 338	2 615	1 607	472	
1 608	1 692	1 944	2 532	2 784	2 055	270	
1 452	1 346	1 584	1 531	1 663	1 300	350	
1 528	1 780	2 060	2 235	2 256	1 215	100	
1 950	2 210	2 470	2 990	3 510	2 500	420	
1 100	1 020	1 200	1 160	1 260	1 020	300	
1 980	1 980	2 340	2 880	3 240	1 656	696	
1 071	1 122	1 275	1 400	1 400	913	456	
1 472	1 531	1 564	1 607	1 628	2 236	609	
1 687	1 783	1 983	2 330	2 573	1 925	459	Suisse
Indices particuliers							39 2 Zurich Berne Lucerne Uri Schwyz Unterwald-le-Haut Unterwald-le-Bas Glaris Zoug Fribourg Soleure Bâle-Ville Bâle-Campagne Schaffhouse Appenzell Rh.-Ext. Appenzell Rh.-Int. Saint-Gall Grisons Argovie Thurgovie Tessin Vaud Valais Neuchâtel Genève Jura
110,3	109,4	114,2	128,8	128,8	110,7	71,0	
112,4	111,8	103,5	91,5	84,5	150,2	165,4	
88,2	87,5	91,4	103,0	103,1	110,3	78,4	
107,7	100,6	105,4	93,5	93,5	79,8	85,0	
93,1	92,5	95,3	105,2	104,5	61,4	77,1	
100,3	92,3	96,9	91,5	90,1	71,5	90,4	
85,4	91,5	92,0	94,8	100,7	114,1	88,9	
102,5	101,8	104,4	114,4	113,5	94,3	87,1	
108,0	94,8	100,3	82,5	81,2	62,0	151,6	
99,6	94,2	93,8	91,4	89,8	91,0	133,3	
99,8	96,9	93,7	93,0	89,4	57,1	122,2	
89,9	89,3	92,0	101,4	100,8	76,4	78,4	
125,5	139,2	139,9	144,1	150,4	149,0	133,6	
74,7	74,0	77,5	87,6	87,7	68,6	58,8	
101,4	100,1	101,4	108,8	107,3	96,6	62,7	
99,6	98,4	99,8	107,5	106,1	91,2	126,4	
112,5	111,8	103,5	91,5	84,5	150,2	165,4	
96,5	104,5	102,0	100,3	101,6	83,5	102,8	
95,3	94,9	98,0	108,7	108,2	106,8	58,8	
86,1	75,5	79,9	65,7	64,6	67,5	76,3	
90,6	99,8	103,9	95,9	87,7	63,1	21,8	
115,6	123,9	124,6	128,3	136,4	129,9	91,5	
65,2	57,2	60,5	49,8	49,0	53,0	65,4	
117,4	111,0	118,0	123,6	125,9	86,0	151,6	
63,5	62,9	64,3	60,1	54,4	47,4	99,3	
87,3	85,9	78,9	69,0	63,3	116,2	132,7	
100,0	100,0	100,0	100,0	100,0	100,0	100,0	Suisse

¹⁾ Diese Angaben beziehen sich auf die Kombination: Der Schlepper hat ein maximal zulässiges Gesamtgewicht von 16 000 kg und eine maximale Nutzlast von 10 720 kg. Für den Auflieger ergibt sich ein maximal zulässiges Gesamtgewicht von 13 850 kg und eine maximal zulässige Nutzlast von 9 800 kg. Der Sattelruck beträgt 5 800 kg. Ces données se rapportent au véhicule combiné. Pour le tracteur le poids total maximum autorisé est de 16 000 kg et la charge utile maximum de 10 720 kg. Pour la semi-remorque le poids total maximum autorisé s'établit ainsi à 13 850 kg et la charge utile maximum à 9 800 kg. La pression sur la sellette est de 5 800 kg.

Totalindex der Motorfahrzeugsteuern/Indice total des impôts sur les véhicules à moteur

Personenwagen, Motorräder, Lastwagen, Sattelschlepper und Anhänger

Voitures de tourisme, motocycles, camions, tracteurs à sellette et remorques

40 Kantone Cantons	Index der / Indice des					Totalindex der Motorfahrzeug- steuern Indice total des impôts sur les véhicules à moteur
	Personenwagen- steuern Impôts sur les voi- tures de tourisme	Motorrad- steuern Impôts sur les motocycles	Lastwagen- steuern Impôts sur les camions	Sattelschlepper- steuern Impôts sur les tracteurs à sellette	Anhänger- steuern Impôts sur les remorques	
Zürich	109,2	69,7	110,8	110,7	71,0	108,5
Bern	125,6	118,2	115,0	150,2	165,4	125,4
Luzern	84,3	72,7	88,9	110,3	78,4	84,6
Uri	86,3	90,9	100,0	79,8	85,0	87,7
Schwyz	85,9	75,8	92,6	61,4	77,1	86,2
Obwalden	82,9	90,9	93,5	71,5	90,4	84,5
Nidwalden	79,0	109,1	88,9	114,1	88,9	81,4
Glarus	86,8	90,9	101,5	94,3	87,1	89,1
Zug	94,7	78,8	94,4	62,0	151,6	95,2
Fribourg	99,7	121,2	98,8	91,0	133,3	101,1
Solothurn	101,7	100,0	98,8	57,1	122,2	101,6
Basel-Stadt	81,3	93,9	87,1	76,4	78,4	82,1
Basel-Landschaft	129,9	136,4	130,9	149,0	133,6	130,5
Schaffhausen	71,0	72,7	74,6	68,6	58,8	71,3
Appenzell A.Rh.	103,3	109,1	100,9	96,6	62,7	103,0
Appenzell I.Rh.	98,1	124,2	98,6	91,2	126,4	99,8
St. Gallen	124,5	118,2	115,2	150,2	165,4	124,5
Graubünden	109,8	109,1	99,1	83,5	102,8	108,5
Aargau	83,5	90,9	94,6	106,8	58,8	85,0
Thurgau	78,9	90,9	77,0	67,5	76,3	79,0
Ticino	98,2	121,2	92,4	63,1	21,8	97,8
Vaud	101,7	136,4	119,6	129,9	91,5	104,5
Valais	60,0	90,9	58,3	53,0	65,4	61,0
Neuchâtel	92,0	163,6	114,5	86,0	151,6	98,9
Genève	67,0	21,2	60,5	47,4	99,3	66,5
Jura	109,1	103,0	88,2	116,2	132,7	108,2
Schweiz / Suisse	100,0	100,0	100,0	100,0	100,0	100,0

IV

Gesamtindex der Steuerbelastung

Indice global de la charge fiscale

Gesamtindex der Steuerbelastung

Index der Einkommensbelastung insgesamt der natürlichen Personen ohne Berücksichtigung teuerungsbedingter Veränderungen des Einkommens

Indice global de la charge grevant le revenu des personnes physiques sans tenir compte des modifications du revenu causées par le renchérissement

Erläuterungen

Der Zusammenzug der einzelnen Indizes zu einem Gesamtindex der Steuerbelastung erfolgt aufgrund kantonsspezifischer Zusammensetzungsgewichte. Für die Berechnung der Gewichte sind die Steuereinnahmen der Kantone und Gemeinden gemäss Publikation «Öffentliche Finanzen der Schweiz» massgebend.

Explications

La concentration des différents indices en vue d'obtenir un indice global de la charge fiscale s'effectue à l'aide des coefficients de pondération propres à chaque canton.

Pour le calcul des coefficients de pondération les recettes fiscales des cantons et des communes tirées de la publication «Finances publiques en Suisse» sont déterminantes.

41 Kantone Cantons	Totalindex der Einkommens- und Vermögensbelastung der natürlichen Personen ¹⁾ Indice total de la charge grevant le revenu et la fortune des personnes physiques ¹⁾	Totalindex der Reingewinn- und Kapitalbelastung der Aktiengesellschaften ²⁾ Indice total de la charge grevant le bénéfice net et le capital des sociétés anonymes ²⁾	Totalindex der Motorfahrzeugsteuern ³⁾ Indice total des impôts sur les véhicules à moteur ³⁾	Gesamtindex der Steuerbelastung Indice global de la charge fiscale
Zürich	73,8	102,3	108,5	80,9
Bern	114,8	114,9	125,4	115,2
Luzern	111,2	101,0	84,6	109,2
Uri	118,1	113,3	87,7	116,2
Schwyz	78,1	84,4	86,2	79,5
Obwalden	110,5	95,8	84,5	107,6
Nidwalden	76,8	91,3	81,4	79,2
Glarus	99,7	124,9	89,1	102,6
Zug	69,2	68,4	95,2	70,0
Fribourg	139,5	101,7	101,1	134,2
Solothurn	103,6	118,2	101,6	105,1
Basel-Stadt	102,5	104,8	82,1	102,6
Basel-Landschaft	94,9	110,9	130,5	98,3
Schaffhausen	88,8	104,5	71,3	89,9
Appenzell A.Rh.	90,1	98,9	103,0	91,5
Appenzell I.Rh.	106,5	106,4	99,8	106,1
St. Gallen	88,0	99,0	124,5	91,3
Graubünden	91,1	159,3	108,5	105,3
Aargau	101,2	109,2	85,0	101,6
Thurgau	107,2	101,1	79,0	105,3
Ticino	91,7	118,1	97,8	97,7
Vaud	128,3	94,8	104,5	123,5
Valais	118,3	117,1	61,0	116,4
Neuchâtel	125,5	137,5	98,9	125,9
Genève	109,5	93,4	66,5	105,6
Jura	141,6	112,0	108,2	137,2
Schweiz / Suisse	100,0	100,0	100,0	100,0

¹⁾ Vgl. Seite 59

²⁾ Vgl. Seite 74

³⁾ Vgl. Seite 94

¹⁾ Voir page 59

²⁾ Voir page 74

³⁾ Voir page 94

Indice global de la charge fiscale

Index der Einkommensbelastung insgesamt der natürlichen Personen mit Berücksichtigung teuerungsbedingter Veränderungen des Einkommens

Indice global de la charge grevant le revenu des personnes physiques en tenant compte des modifications du revenu causées par le renchérissement

Erläuterungen

Der Zusammenzug der einzelnen Indizes zu einem Gesamtindex der Steuerbelastung erfolgt aufgrund kantonsspezifischer Zusammenzugsgewichte. Für die Berechnung der Gewichte sind die Steuereinnahmen der Kantone und Gemeinden gemäss Publikation «Öffentliche Finanzen der Schweiz» massgebend.

Explications

La concentration des différents indices en vue d'obtenir un indice global de la charge fiscale s'effectue à l'aide des coefficients de pondération propres à chaque canton. Pour le calcul des coefficients de pondération les recettes fiscales des cantons et des communes tirées de la publication «Finances publiques en Suisse» sont déterminantes.

42 Kantone Cantons	Totalindex der Einkommens- und Vermögensbelastung der natürlichen Personen ¹⁾ Indice total de la charge grevant le revenu et la fortune des personnes physiques ¹⁾	Totalindex der Reingewinn und Kapitalbelastung der Aktiengesellschaften ²⁾ Indice total de la charge grevant le bénéfice net et le capital des sociétés anonymes ²⁾	Totalindex der Motorfahrzeugsteuern ³⁾ Indice total des impôts sur les véhicules à moteur ³⁾	Gesamtindex der Steuerbelastung Indice global de la charge fiscale
Zürich	77,0	102,3	108,5	83,3
Bern	110,9	114,9	125,4	111,9
Luzern	107,7	101,0	84,6	106,2
Uri	114,6	113,3	87,7	113,2
Schwyz	75,6	84,4	86,2	77,6
Obwalden	107,0	95,8	84,5	104,6
Nidwalden	74,1	91,3	81,4	77,0
Glarus	96,8	124,9	89,1	100,2
Zug	67,1	68,4	95,2	68,7
Fribourg	135,2	101,7	101,1	130,5
Solothurn	113,9	118,2	101,6	113,9
Basel-Stadt	111,4	104,8	82,1	109,4
Basel-Landschaft	91,7	110,9	130,5	95,6
Schaffhausen	85,7	104,5	71,3	87,2
Appenzell A.Rh.	87,4	98,9	103,0	89,2
Appenzell I.Rh.	103,2	106,4	99,8	103,4
St. Gallen	85,3	99,0	124,5	89,0
Graubünden	88,7	159,3	108,5	103,5
Aargau	97,9	109,2	85,0	98,9
Thurgau	104,5	101,1	79,0	103,0
Ticino	88,5	118,1	97,8	95,3
Vaud	124,0	94,8	104,5	119,8
Valais	114,2	117,1	61,0	113,0
Neuchâtel	137,5	137,5	98,9	136,1
Genève	119,1	93,4	66,5	113,2
Jura	136,8	112,0	108,2	133,1
Schweiz / Suisse	100,0	100,0	100,0	100,0

¹⁾ Vgl. Seite 60²⁾ Vgl. Seite 74³⁾ Vgl. Seite 94¹⁾ Voir page 60²⁾ Voir page 74³⁾ Voir page 94

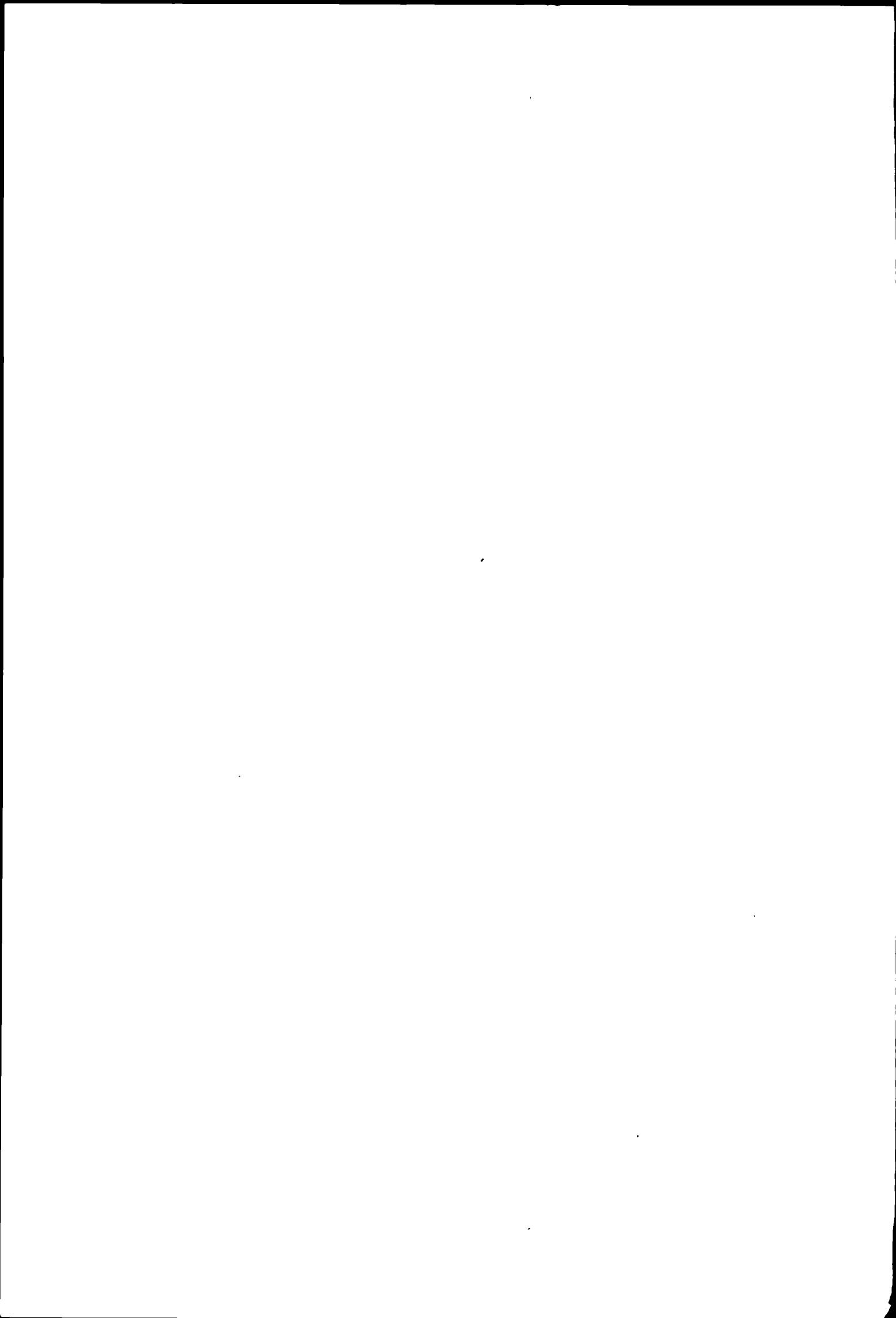

Finances publiques

On peut se procurer la liste complète des publications auprès de l'Office fédéral de la statistique.

- L = Livraisons de Statistique de la Suisse (de 1860 à 1919)
B = Bulletin de Statistique suisse (de 1919 à 1930)
S = Statistiques de la Suisse (depuis 1930)
C = Contributions à la Statistique suisse (depuis 1930)
J = Journal de statistique et Revue économique suisse, publié par la Société suisse de statistique et d'économie politique

- * = Un astérisque à côté du titre d'une publication signifie que celle-ci a paru en deux éditions, l'une en allemand, l'autre en français
** = Deux astérisques signifient que la publication a paru seulement en langue allemande (toutes les autres publications sont bilingues)
= Epuisé
1) = Elaboré et publié par l'Office fédéral de la statistique
2) = Elaboré par l'Administration fédérale des finances

I. Publications de l'Administration fédérale des contributions, resp. de l'Administration fédérale des finances

Les impôts sur le produit du travail et le capital dans les principales communes de la Suisse

en 1919: B 1920, 1¹⁾ de 1914 à 1924: B 1925, 7
en 1920: B 1921, 1¹⁾ en 1925: B 1926, 5
en 1921: B 1922, 2¹⁾ en 1926: B 1927, 6
en 1922: B 1923, 5 en 1927: B 1928, 5
en 1923: B 1924, 4 en 1928: B 1929, 2

Charge fiscale en Suisse

en 1929 et 1930: S 8
de 1931 à 1983: S 19, 26, 42, 64, 67, 74, 81, 89, 93, 95, 99, 107, 136, 147, 156, 174, 187#, 214#, 219, 228, 234#, 244#, 252, 267, 284, 291, 299, 305, 313, 322, 329, 341, 368, 386, 394, 400, 425, 440#, 456, 465, 480, 491#, 542, 558, 568, 589, 612, 629#, 645, 663#, 684, 697, 766
en 1984: S 784

Charge fiscale des sociétés anonymes et des sociétés coopératives en Suisse en 1928:

B 1929, 5

Recettes d'impôts de la Confédération, des cantons et des communes

en 1920 et 1921: B 1924, 3 en 1926 et 1927: S 9#
en 1922 et 1923: B 1926, 3 de 1928 à 1930: S 41
en 1924 et 1925: B 1928, 6 de 1931 à 1933: S 70

Statistique du 1er impôt fédéral de guerre 1916/17

Statistique concernant le nouvel impôt fédéral de guerre extraordinaire 1921 à 1932

Contribution fédérale de crise, 1re à 3e période, années fiscales de 1934 à 1939: S 77, 88, 98

Sacrifice p. la déf. nat. 1940: Fasc. des cantons S 106, 108-111, 113-122, 124-133 (en une seule langue, allem., franç. ou ital.); Suisse, tableaux S 135*; texte S 141*

II. Publications de l'Office fédéral de la statistique

Enquêtes sur la situation financière en 1919:

B 1920, 9; B 1921, 3

Statistique des finances de la Confédération

en 1913 et de 1920 à 1922: B 1925, 5*
en 1923 et 1924: B 1926, 6
en 1925: B 1927, 5
en 1913 et de 1920 à 1928: S 5

Les impôts cantonaux sur les successions et les donations en 1919:

B 1921, 3

Dépenses publiques pour les routes en Suisse 1931 à 1935: S 83

Impôt fédéral p. la défense nationale 3e période - Sacrifice p. la défense nationale 1945; Fasc. des cantons S 172, 175, 180, 182, 184-186, 188-190, 194, 196, 199-202, 204-212 (en une seule langue, allem., franç. ou ital.); Suisse, tableaux S 192*, 195*, 203*; textes: Impôt p. la défense nationale S 223*, Sacrifice p. la défense nationale S 226*

Impôt fédéral pour la défense nationale, 4e à 19e période, années fiscales de 1947 à 1978: S 221, 233, 256, 285, 302, 334, 346, 381, 408, 443, 470, 492, 564, 616, 646, 681

Impôt fédéral pour la défense nationale, 20e période, années fiscales de 1979 à 1980: S 760

Finances et impôts de la Confédération, des cantons et des communes

en 1943: C 13
de 1944 à 1953: C 15, 16, 19, 21, 23, 24, 25, 26, 27;
de 1953 à 1966: S 274, 283, 292, 300, 306, 314, 323, 330, 342, 376, 386, 395, 407;
de 1966 à 1971: S 430, 445, 459, 469, 482, 527;

Finances publiques en Suisse²⁾

de 1972 à 1981: S 546, 560, 572, 594, 615, 630, 648, 675, 691, 751
en 1982: S 771

Steuer- und finanzstatistische Uebersichten (de 1938 à 1943): J**

Steuern der Schweiz, Bern 1939 ***

Les impôts de la Suisse, Bâle dès 1947, 1re, 2e et 3e parties

Les impôts de la Suisse, Bâle dès 1964, 4e partie

Finances des cantons de 1930 à 1971: S 520

Les finances de la Confédération, des cantons et des communes de 1938 à 1971: S 538

Quarante ans d'impôts: S 544

Les subventions fédérales

de 1901 à 1919: B 1921, 3 en 1925: B 1927, 2
de 1901 à 1921: B 1922, 5 en 1926: B 1928, 1
de 1913 à 1922: B 1924, 2 en 1927: B 1928, 7
en 1923 et 1924: B 1925, 8

Subventions fédérales et parts légales

de 1913 à 1931: S 25
de 1932 à 1937: S 53, 61, 69, 76, 80, 86;
de 1938 à 1945: S 105, 138, 155, 193;
de 1946 à 1954: S 213, 220, 229, 231, 238, 248, 259, 273, 286;

Subventions fédérales et parts des cantons

de 1955 à 1971: S 294, 298, 304, 311, 321, 327, 338, 358, 380, 388, 397, 414, 433, 447, 458, 473, 486

