

18 Öffentliche Finanzen
Finances publiques

Steuerbelastung in der Schweiz

Charge fiscale en Suisse

1990

Kantonshauptorte · Kantonsziffern

Chefs-lieux des cantons · Nombres cantonaux

Eidg. Steuerverwaltung
Administration fédérale des contributions
Amministrazione federale delle contribuzioni

Bereiche der amtlichen Statistik

1 Bevölkerung

(Bevölkerungsstruktur, Familien- und Haushaltsstruktur, Geburten, Adaptionen, Anerkennungen, Todesfälle, Heiraten, Scheidungen, Wanderungen, Bürgerrechtswechsel, Bevölkerungsszenarien)

2 Raum, Landschaft und Umwelt

(Boden, Klima, Landschaft, Wasser, Luft, Lärm, Abfall, Flora und Fauna)

3 Erwerbsleben

(Betriebe und Unternehmen, Beschäftigung, Erwerbstätigkeit, Arbeitslose, offene Stellen, Berufsstruktur, Löhne, Arbeitsbedingungen)

4 Volkswirtschaftliche Gesamtrechnungen

(Volkswirtschaftliche Gesamtrechnung, kantonale Volkseinkommen, Zahlungsbilanz)

5 Preise

(Preise und Preisindizes für Güter und Dienstleistungen)

6 Produktion, Handel und Verbrauch

(Unternehmensrechnungen, Produktion und Umsätze, Aussenhandel, Einkommen und Verbrauch)

7 Land- und Forstwirtschaft

(Betriebe, Arbeitskräfte, Maschinen, Nutzflächen, Tierbestände, Gartenbau, Wald und Holz, Fischerei)

8 Energie

(Gesamtenergiebilanz, Produktion und Verbrauch von Energie)

9 Bau- und Wohnungswesen

(Struktur des Gebäude- und Wohnungsbestandes, Wohnverhältnisse, Bautätigkeit, Leerwohnungen)

10 Tourismus

(Angebot und Nachfrage in Hotellerie und Parahotellerie, Reisetätigkeit)

11 Verkehr

(Fahrzeuge, Verkehrsanlagen, Verkehrsleistungen, Verkehrsunfälle, Strassen- und Eisenbahnrechnung, Verkehrsverhalten)

12 Geldmenge, Finanzmärkte und Banken

(Bankwesen, Geldmenge, Geldstromrechnung)

13 Versicherungen

(AHV, IV, Kranken- und Unfallversicherung, Arbeitslosenversicherung, Pensionskassen, Privatversicherungen)

14 Gesundheit

(Gesundheitszustand, Krankheits- und Todesursachen, Personal, Einrichtungen, Leistungen und Kosten des Gesundheitswesens)

15 Bildung und Wissenschaft

(Schulen, Hochschulen, Berufs- und Weiterbildung, Forschung und Entwicklung)

16 Kultur, Lebensbedingungen und Sport

(Sprachen, Konfessionen, kulturelle Aktivitäten und Sport)

17 Politik

(Nationalratswahlen, Abstimmungen auf Bundesebene, Beteiligung am politischen Leben)

18 Öffentliche Finanzen

(Einnahmen und Ausgaben von Bund, Kantonen und Gemeinden, Steuerbelastung)

19 Rechtspflege

(Strafverfolgung, Urteile, Strafvollzug, Rückfälligkeit)

Domaines de la statistique officielle

1 Population

(Structure de la population, composition des familles et des ménages, naissances, adoptions, reconnaissances, décès, mariages, divorces, migrations, changements de nationalité, scénarios de l'évolution démographique)

2 Espace, paysage et environnement

(Sol, climat, paysage, eau, air, bruit, déchets, flore et faune)

3 Emploi et vie active

(Entreprises et établissements, emploi, activité professionnelle, chômeurs, postes vacants, structure des professions, salaires, conditions de travail)

4 Comptes nationaux

(Comptabilité nationale, revenus des cantons, balance des paiements)

5 Prix

(Prix et indices des prix des biens et des services)

6 Production, commerce et consommation

(Résultats comptables des entreprises, production et chiffre d'affaires, commerce extérieur, revenus et consommation)

7 Agriculture et sylviculture

(Exploitations, main-d'oeuvre, machines, surfaces utiles, cheptels, horticulture, forêts et bois, pêche)

8 Energie

(Bilan énergétique, production et consommation d'énergie)

9 Construction et logement

(Structure du parc d'immeubles et de logements, conditions d'habitation, activité dans la construction, logements vacants)

10 Tourisme

(Offre et demande dans l'hôtellerie et la parahôtellerie, voyages)

11 Transports et communications

(Véhicules, installations, trafic, accidents de la circulation routière, comptes routier et ferroviaire, utilisation des moyens de transport)

12 Masse monétaire, marchés financiers et banques

(Système bancaire, masse monétaire, comptabilité financière)

13 Assurances

(AVS, AI, assurances-maladie et assurances-accidents, assurance-chômage, caisses de pensions, assurances privées)

14 Santé

(Etat de santé, causes de maladies et de décès, personnel, équipements, prestations et coût de la santé)

15 Education et science

(Ecoles, hautes écoles, formation professionnelle et formation complémentaire, recherche et développement)

16 Culture, conditions de vie et sport

(Langues, confessions, activités culturelles et sport)

17 Politique

(Elections au Conseil national, votations fédérales, participation à la vie politique)

18 Finances publiques

(Recettes et dépenses de la Confédération, des cantons et des communes, charge fiscale)

19 Droit et justice

(Enquête et instruction pénales, jugements, exécution des peines, récidive)

Statistische Resultate / Données statistiques

18 Öffentliche Finanzen
Finances publiques

Steuerbelastung in der Schweiz

Charge fiscale en Suisse

1990

Kantonshauptorte · Kantonsziffern

Chefs-lieux des cantons · Nombres cantonaux

Eidg. Steuerverwaltung
Administration fédérale des contributions
Amministrazione federale delle contribuzioni

**Publikationsprogramm
des Bundesamtes für Statistik**

**Programme des publications
de l'Office fédéral de la statistique**

Taschenstatistik

Kurzer Überblick in Zahlenform

Mémento statistique

Aperçu général (chiffres)

Statistisches Jahrbuch

Umfassendes Nachschlagewerk
der amtlichen Statistik

Annuaire statistique

Ouvrage de référence portant sur tous
les domaines de la statistique officielle

Statistische Hefte

Kommentierte Ergebnisse über einzelne Themen

Cahiers statistiques

Résultats commentés

Statistische Berichte

Ausführliche statistische Analysen

Etudes statistiques

Analyses statistiques détaillées

Statistische Resultate

Statistische Ergebnisse in Form von Tabellen

Données statistiques

Résultats statistiques sous forme de tableaux

Materialien zur Statistik

Klassifikationen, Nomenklaturen, Methoden

Documents techniques

Classifications, nomenclatures, méthodes

Statistik aktuell

Kurzmitteilungen zu einem spezifischen Thema

Actualité statistique

Information rapide sur un thème spécifique

Bearbeitung:

Eidgenössische Steuerverwaltung
Abteilung Statistik und Dokumentation
3003 Bern

Réalisation:

Administration fédéral des contributions
Division statistique et documentation
3003 Berne

Vertrieb:

Bundesamt für Statistik
Hallwylstrasse 15, 3003 Bern
Tel. 031/61 88 36

Diffusion:

Office fédéral de la statistique
Hallwylstrasse 15, 3003 Berne
tél. 031/61 88 36

Zusätzliche Auskünfte:

R. Signoroni, Tel. 031/61 73 82

Complément d'information:

R. Signoroni, tél. 031/61 73 82

Urtext:

deutsch

Langue du texte original:

allemand

Bestellnummer:

324

Numéro de commande:

324

Fachreihe:

18 Öffentliche Finanzen

Série:

18 Finances publiques

Preis:

Fr. 22.—

Prix:

22 francs

Abdruck unter Quellenangabe erwünscht mit
der Bitte um Zustellung eines Belegexemplares
an das Bundesamt für Statistik

Reproduction libre, avec indication
de la source et envoi d'un justificatif à
l'Office fédéral de la statistique

ISBN 3-303-18021-0

Inhaltsverzeichnis

Table des matières

Einleitung	5	Introduction	5
I Einkommens- und Vermögenssteuern der natürlichen Personen		I Impôts sur le revenu et sur la fortune des personnes physiques	
Vorbemerkung	9	Remarque préliminaire	9
A Steuerbelastung in den Kantonshauptorten		A Charge fiscale dans les chefs-lieux des cantons	
Bruttoarbeitseinkommen		Revenu brut du travail	
Lediger	10	Personne célibataire	10
Verheirateter ohne Kinder	14	Personne mariée, sans enfants	14
Verheirateter mit 2 Kindern	18	Personne mariée, avec 2 enfants	18
Alleinverdiener / Doppelverdiener und Konkubinats / Doppelverdiener	22	Epoux dont un seul exerce une activité lucrative / époux exerçant tous deux une activité lucrative et concubinage / époux exerçant tous deux une activité lucrative	22
Entwicklung der Steuerbelastung	28	Evolution de la charge fiscale	28
AHV- und Pensionseinkommen		Revenu provenant de l'AVS et d'une pension	
Verheirateter Rentner	32	Rentier marié	32
Reinvermögen		Fortune nette	
Verheirateter ohne Kinder	36	Personne mariée, sans enfants	36
Gemischtes Einkommen und Reinvermögen		Revenu mixte et fortune nette	
Rentner / Nichtrentner	41	Rentier / Non-rentier	41
B Kantonale Belastungs- und Indexziffern der natürlichen Personen	44	B Nombres et indices cantonaux indiquant la charge fiscale des personnes physiques	44
Bruttoarbeitseinkommen		Revenu brut du travail	
Lediger	46	Personne célibataire	46
Verheirateter ohne Kinder	48	Personne mariée, sans enfants	48
Verheirateter mit 2 Kindern	50	Personne mariée, avec 2 enfants	50
AHV- und Pensionseinkommen		Revenu provenant de l'AVS et d'une pension	
Verheirateter Rentner	52	Rentier marié	52
Reinvermögen		Fortune nette	
Verheirateter ohne Kinder	54	Personne mariée, sans enfants	54
Gesamtindex der einzelnen Steuersubjekte	56	Indice global des divers sujets fiscaux	56
Totalindex	59	Indice total	59
II Reingewinn- und Kapitalsteuern der juristischen Personen		II Impôts sur le bénéfice net et sur le capital des personnes morales	
A Steuerbelastung in den Kantonshauptorten		A Charge fiscale dans les chefs-lieux des cantons	
Aktiengesellschaften	62	Sociétés anonymes	62
Reingewinn und Kapital	63	Bénéfice net et capital	63
Kapital	68	Capital	68

Holdinggesellschaften	69	Sociétés holding	69
Domizilgesellschaften	70	Sociétés de domicile	70
B Kantonale Belastungs- und Indexziffern der Aktiengesellschaften	71	B Nombres et indices cantonaux indiquant la charge fiscale des sociétés anonymes ...	71
Reingewinn	72	Bénéfice net	72
Kapital	73	Capital	73
Totalindex	74	Indice total	74
 III Andere Steuern		 III Autres impôts	
A Liegenschaftssteuern	77	A Impôts immobiliers	77
B Liegenschaftsgewinnsteuern	79	B Impôts sur les gains immobiliers	79
C Erbschafts- und Schenkungssteuern	82	C Impôts sur les successions et les dona- tions	82
D Motorfahrzeugsteuern	87	D Impôts sur les véhicules à moteur	87
Personenwagen und Motorrad	90	Voitures de tourisme et un type de moto- cycle	90
Lastwagen, Sattelschlepper und Anhänger ..	92	Camions, un type de tracteur à sellette et de remorque	92
Totalindex	94	Indice total	94
 IV Gesamtindex der Steuerbelastung	96	 IV Indice global de la charge fiscale	96

Einleitung

Die vorliegende Publikation informiert über die Steuerbelastung 1990 der natürlichen und juristischen Personen. Sie erscheint jährlich und zeigt einerseits die Belastung in den Kantonshauptorten und bei der direkten Bundessteuer, andererseits kantonale Durchschnittswerte und Indizes. Die Belastungen der natürlichen Personen in 646 Gemeinden sind in einem separaten Band veröffentlicht, der beim Bundesamt für Statistik bezogen werden kann (Tel. 031/61 88 36).

Unverändert geblieben ist gegenüber dem Vorjahr die Berechnungsmethode. Die ausgewiesenen Steuerbeträge in Franken und Prozenten sind deshalb mit denjenigen des Vorjahres vergleichbar.

Nur bedingt vergleichbar mit dem Vorjahr sind die kantonalen Indexziffern als Folge der jährlichen Aktualisierung der Gewichte. Das Berechnen der mittleren gewogenen Belastungen in den Kantonen und der Schweiz insgesamt sowie der Indizes basiert auf folgenden statistischen Grundlagen (Vorjahr in Klammer):

- Natürliche Personen
 - Direkte Bundessteuer, Veranlagungsperiode 1985/86 (DBSt-VP 1985/86)
 - Vermögensstatistik 1981 (1981)
 - Kantons- und Gemeindesteuererträge 1985-1988 (1984-1987)
- Juristische Personen
 - Direkte Bundessteuer, Veranlagungsperiode 1985/86 (DBSt-VP 1983/84)
 - Kantons- und Gemeindesteuererträge 1985-1988 (1984-1987)
- Motorfahrzeugsteuern
 - Motorfahrzeugbestand 1991 (1990)
 - Steuererträge 1985-1988 (1984-1987)
- Gesamtindex der Steuerbelastung
 - Kantons- und Gemeindesteuererträge 1985-1988 (1984-1987)

Introduction

La présente publication renseigne sur la charge fiscale des personnes physiques et des personnes morales en 1990. Ce fascicule paraît chaque année. Il indique, d'une part, la charge fiscale dans les chefs-lieux cantonaux et celle afférente à l'impôt fédéral direct et, d'autre part, les moyennes cantonales et les indices. Les charges des personnes physiques dans 646 communes sont publiées dans un fascicule séparé qu'il est possible de commander à l'Office fédéral de la statistique (tél 031/61 88 36).

La méthode de calcul n'a pas changé depuis l'année dernière. Par conséquent, les montants d'impôt exprimés en francs et en pour-cent sont comparables à ceux de l'année précédente.

Les indices cantonaux ne sont comparables à ceux de l'année précédente que sous réserve étant donné que les coefficients de pondération sont adaptés chaque année. Le calcul des charges moyennes pondérées des cantons et de l'ensemble de la Suisse ainsi que celui des indices est fondé sur les données statistiques suivantes (entre parenthèses: année précédente):

- Personnes physiques
 - Impôt fédéral direct période de taxation 1985/86 (IFD-PT 1985/86)
 - Statistique de la fortune 1981 (1981)
 - Recettes fiscales cantonales et communales des années 1985-1988 (1984-1987)
- Personnes morales
 - Impôt fédéral direct période de taxation 1985/86 (IFD-PT 1983/84)
 - Recettes fiscales cantonales et communales des années 1985-1988 (1984-1987)
- Impôts sur les véhicules à moteur
 - Effectif des véhicules à moteur en 1991 (1990)
 - Recettes fiscales des années 1985 à 1988 (1984 à 1987)
- Indice global de la charge fiscale
 - Recettes fiscales cantonales et communales des années 1985-1988 (1984-1987)

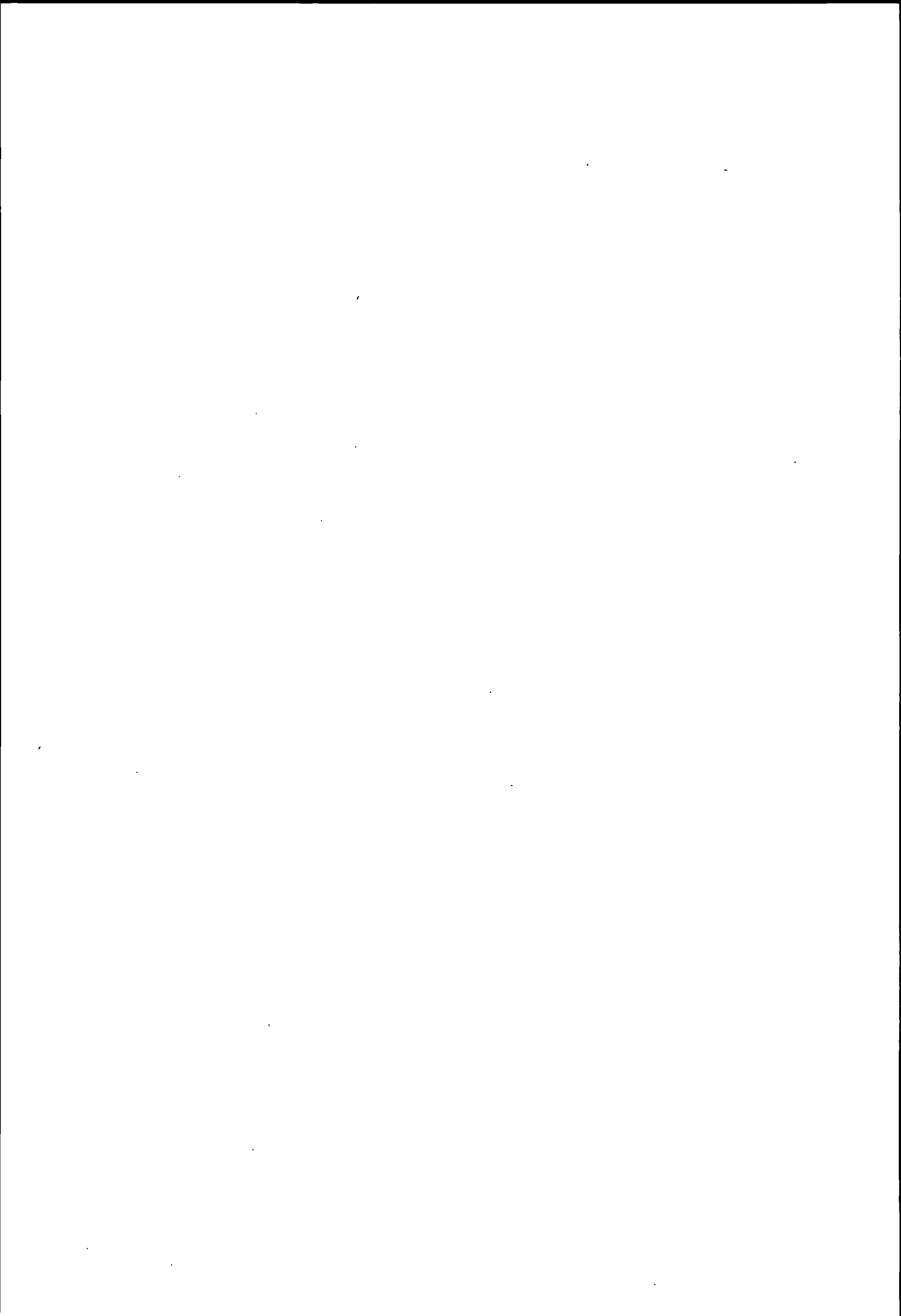

I

**Einkommens- und Vermögenssteuern
der natürlichen Personen**

**Impôts sur le revenu et sur la fortune
des personnes physiques**



Vorbemerkung

Die nachfolgenden Tabellen zeigen die Belastungen durch Kantons-, Gemeinde- und Kirchensteuern in den Kantonshauptorten bzw. durch die direkte Bundessteuer für ausgewählte Steuersubjekte und -objekte. Für die Berechnung der Kirchensteuern sind die grössten Kirchgemeinden gemäss neuester Volkszählung massgebend. Somit werden beispielsweise in Zürich die Steuerfüsse der evangelischen und in Luzern der katholischen Kirche berücksichtigt.

Die Berechnungen basieren auf den folgenden Steuer-subjekten und -objekten:

- Unselbständig erwerbender Steuerpflichtiger mit einem Bruttoarbeitseinkommen, welches durch Lohnausweis belegt ist;
- Verheirateter Rentner, beide Ehegatten über 65 Jahre alt, mit einer ganzen Ehepaar-Altersrente der AHV und einer Pension aus der beruflichen Altersvorsorge;
- Unselbständig erwerbender Steuerpflichtiger bzw. verheirateter Rentner, beide Ehegatten über 65 Jahre alt, mit einem gemischten Einkommen (Bruttoarbeitseinkommen oder AHV- und Pensionseinkommen sowie 4% Vermögensertrag) und Reinvermögen;
- Erwerbsfähiger Steuerpflichtiger unter 65 Jahre alt mit einem Reinvermögen. Diese Uebersicht zeigt nur die Belastungen durch die Vermögenssteuer alleine.

Berücksichtigt werden sämtliche gesetzlichen Abzüge, die ohne Nachweis vorgenommen werden können.

Ausgenommen davon sind die Versicherungsprämien, die trotz der Nachweispflicht vom Einkommen abgezogen werden (vgl. auch Erläuterungen zu den Tabellen).

Die in den einschlägigen kantonalen und kommunalen Steuergesetzen vorgesehenen Personal-, Haushaltungs- bzw. Kopfsteuern werden in die Belastungen einbezogen. Demgegenüber bleiben Gebühren und Taxen unberücksichtigt.

Zeichenerklärung zu den Tabellen:

- Ein Strich (-) anstelle einer Zahl bedeutet, dass nichts vorkommt oder die begrifflichen Voraussetzungen dazu fehlen;
- Eine Null (0 oder 0,0 usw.) anstelle einer andern Zahl bezeichnet eine Grösse, die kleiner ist als die Hälfte der kleinsten Dezimalstelle;
- Drei Punkte (...) anstelle einer Zahl bedeuten, dass diese aus anderen Gründen nicht erhältlich oder nicht aufgeführt ist.

Remarque préliminaire

Les tableaux suivants indiquent les charges dues aux impôts cantonaux, communaux et paroissiaux dans les chefs-lieux cantonaux ainsi que les charges afférentes à l'impôt fédéral direct pour de sujets et objets fiscaux prédéterminés. Pour le calcul des impôts paroissiaux ce sont les paroisses comptant le plus grand nombre de membres dans la commune, selon le dernier recensement de la population, qui ont été choisies. A Zurich p.ex. les taux annuels de la paroisse réformée ont été pris en considération, tandis que pour Lucerne on a retenu ceux de la paroisse catholique.

Les calculs sont fondés sur les sujets et objets fiscaux suivants:

- Contribuable exerçant une activité lucrative dépendante avec un revenu brut du travail établi par un certificat de salaire;
- Rentier marié, les deux époux étant âgés de plus de 65 ans, avec une rente de vieillesse entière pour couple et une pension de la prévoyance professionnelle vieillesse;
- Contribuable exerçant une activité lucrative dépendante ou rentier marié, les deux époux étant âgés de plus de 65 ans, avec un revenu mixte (revenu brut du travail ou revenu provenant d'une rente AVS et d'une pension ainsi qu'un rendement de la fortune de 4%) et une fortune nette;
- Contribuable capable de travailler, de moins de 65 ans, avec fortune nette. Cet aperçu indique que les charges dues à l'impôt sur la fortune.

Toutes les déductions légales pouvant être admises sans justification sont prises en considération. Font exception les primes d'assurances qui sont déductibles du revenu malgré l'obligation de justifier (voir aussi les explications concernant les tableaux).

Les taxes personnelles, de ménage ou par tête prévues par les lois fiscales cantonales ou communales sont prises en considération pour le calcul des charges. Il n'est pas tenu compte en revanche des autres taxes et émoluments.

Explication des signes des tableaux:

- Un trait (-) mis à la place d'un nombre signifie que la donnée correspondante n'existe pas ou qu'elle est inconcevable;
- Un zéro (0 ou 0,0 etc.) mis à la place d'un nombre désigne une valeur inférieure à la moitié de la plus petite unité décimale;
- On met trois points (...) à la place d'un nombre lorsque celui-ci n'est pas disponible ou n'est pas publié.

A) Steuerbelastung in den Kantonshauptorten

A) Charge fiscale dans les chefs-lieux des cantons

Erläuterungen zu den Seiten 11 bis 13:

Explications concernant les pages 11 à 13:

Bruttoarbeitseinkommen

Revenu brut du travail

Annahmen:

Hypothèses:

Steuersubjekt: Lediger, unselbständig
Erwerbender, mit eigenem Haus-
halt;

Sujet fiscal: personne célibataire exerçant
une activité lucrative dépendante,
avec son propre ménage;

Steuerobjekt: Bruttoarbeitseinkommen gemäss
Lohnausweis;

Objet fiscal: revenu brut du travail selon cer-
tificat de salaire;

Berechnungsbeispiel (Gemeinde Zürich):

Exemple de calcul (commune de Zurich):

Bruttoarbeitseinkommen

50 000 Fr. revenu brut du travail

Abzüge

déductions

5,05% AHV-, IV- und EO-Beiträge 2 525 Fr.
0,20% ALV-Beiträge, max. 163 Fr. 100 Fr.
5,00% Pensionskassenbeiträge, max. 10 000 Fr. 2 500 Fr.

5,05% cotisations à l'AVS, AI, APG
0,20% cotisations à l'AC, max. 163 fr.
5,00% cotisations aux caisses de pension,
max. 10 000 fr.

2,70% Kranken- und Unfallkassenbeiträge,
min. 810 Fr., max. 2160 Fr. } 1 700 Fr.

{ 2,70% cotisations aux caisses d'assurance
maladie et accidents,
min. 810 fr., max. 2160 fr.
0,90% autres cotisations d'assurances,
min. 270 fr., max. 720 fr.

0,90% übrige Versicherungsbeiträge,
min. 270 Fr., max. 720 Fr.

déduction forfaitaire pour frais profession-
nels (sans justification)
déduction personnelle

Pauschalabzug für Berufsauslagen (ohne
Nachweis) 1 500 Fr.

Persönlicher Abzug 3 800 Fr.

Steuerbares Einkommen

37 875 Fr. revenu imposable

Einfache Steuer gemäss Tarif B

2094.-- Fr. impôt simple selon le barème B

Kantonssteuer 108%

2261.50 Fr. impôt cantonal 108%

Gemeindesteuer 118%

2470.90 Fr. impôt communal 118%

Personalsteuer

12.-- Fr. impôt personnel

Ev. Kirchensteuer 11%

230.35 Fr. impôt paroissial (relig. protestante) 11%

Steuerbelastung insgesamt

4974.75 Fr. charge fiscale totale

Beginn der Steuerpflicht

Début de l'assujettissement

Die nachfolgende Uebersicht enthält die Bruttoar-
beitseinkommen, bei denen die Steuer vom Einkommen
für einen Ledigen mit eigenem Haushalt einsetzt.

L'aperçu ci-après indique les montants des revenus
bruts du travail à partir desquels débute la per-
ception de l'impôt sur le revenu d'une personne
célibataire ayant son propre ménage.

Unberücksichtigt sind die in einigen Kantonen erho-
benen Mindest- sowie Personalsteuern.

Les impôts minimums et personnels perçus dans quel-
ques cantons ne sont pas pris en considération.

Annahmen: wie oben

Hypothèses: comme ci-dessus

Zürich	7 220 Fr.	Fribourg	8 893 fr.	Aarau	3 989 Fr.
Bern	7 109 Fr.	Solothurn	9 004 Fr.	Frauenfeld	8 888 Fr.
Luzern	2 990 Fr.	Basel	13 148 Fr.	Bellinzona	10 151 fr.
Altdorf	2 786 Fr.	Liestal	10 946 Fr.	Lausanne	15 599 fr.
Schwyz	4 429 Fr.	Schaffhausen	5 372 Fr.	Sion	2 384 fr.
Sarnen	3 342 Fr.	Herisau	4 803 Fr.	Neuchâtel	6 495 fr.
Stans	3 219 Fr.	Appenzell	4 415 Fr.	Genève	11 455 fr.
Glarus	6 329 Fr.	St. Gallen	4 740 Fr.	Delémont	6 886 fr.
Zug	7 498 Fr.	Chur	6 663 Fr.	Direkte Bundessteuer	
				Impôt fédéral direct	16 579 fr.

Bruttoarbeitsseinkommen: Belastung durch Kantons-, Gemeinde- und Kirchensteuern
Revenu brut du travail: charge due aux impôts cantonaux, communaux et paroissiaux

Marginalbelastung in den Kantonshauptorten
 Charge marginale dans les chefs-lieux des cantons

Lediger / Personne célibataire

1 Kantonshauptorte Chefs lieux des cantons Bund Confederation	Bruttoarbeitsseinkommen in 1000 Fr. / Revenu brut du travail en 1000 fr												
	15 bis / à 20	20 bis / à 30	30 bis / a 40	40 bis / à 50	50 bis / à 60	60 bis / à 80	80 bis / à 100	100 bis / à 150	150 bis / a 200	200 bis / à 300	300 bis / a 400	400 bis / a 500	500 bis / a 1000
	Marginalbelastung in % / Charge marginale en %												
Zürich	8,8	11,5	13,4	15,8	16,5	19,2	21,3	23,7	26,1	29,3	29,2	29,3	29,3
Bern	14,0	16,5	18,8	21,3	22,0	24,7	24,9	25,2	26,8	28,3	29,0	29,3	29,3
Luzern	12,3	14,4	16,1	17,1	18,3	19,9	21,1	21,0	21,5	24,1	24,1	22,2	22,2
Altdorf	9,4	11,7	13,3	13,9	15,7	16,6	17,9	19,9	21,5	22,0	19,8	19,8	19,8
Schwyz	7,8	9,6	12,6	14,1	14,4	15,0	16,0	18,5	18,7	17,4	17,2	17,2	17,2
Sarnen	7,7	10,6	13,7	15,1	15,2	15,2	15,2	15,2	15,2	16,1	16,1	16,1	16,1
Stans	7,0	9,0	11,0	12,6	13,7	15,4	15,6	15,3	15,1	15,3	14,9	15,0	15,0
Glarus	9,9	13,7	16,1	17,0	19,7	21,8	22,0	22,3	23,3	25,1	25,9	23,6	23,5
Zug	6,2	8,3	10,1	10,7	11,3	11,8	12,9	14,1	12,3	12,8	12,8	12,8	12,8
Fribourg	15,8	17,1	19,7	20,2	22,9	23,1	26,0	28,3	24,6	24,6	24,6	24,6	24,6
Solothurn	12,8	18,6	20,4	21,4	23,1	24,9	26,8	28,0	30,0	33,8	28,8	28,8	28,8
Basel	14,6	15,4	20,7	24,1	24,4	26,7	26,8	26,7	26,8	30,2	30,8	30,8	32,6
Liestal	10,8	16,2	18,2	21,2	20,2	23,4	26,0	23,4	24,8	29,2	30,8	31,0	30,4
Schaffhausen	11,3	13,8	16,6	18,9	21,2	22,2	24,3	25,4	26,5	29,2	30,2	30,3	29,1
Herisau	9,6	11,9	13,6	13,3	14,8	17,2	14,9	15,7	17,0	19,5	17,1	17,1	17,1
Appenzell	10,3	13,1	13,5	13,4	15,6	16,5	17,5	20,3	23,0	19,7	19,4	19,4	19,4
St. Gallen	10,3	13,4	16,4	16,8	19,2	19,4	20,4	21,8	22,3	24,2	21,8	21,8	21,8
Chur	6,9	13,3	17,8	19,3	19,4	20,2	21,7	22,0	22,1	23,6	24,0	24,3	23,0
Aarau	8,6	11,4	14,5	18,2	19,6	21,5	22,2	23,2	24,0	25,7	26,0	26,0	26,0
Frauenfeld	10,1	13,4	15,4	17,1	19,2	21,0	22,0	23,1	23,4	26,0	26,1	26,2	26,1
Bellinzona	10,7	18,0	19,6	20,8	21,9	22,8	24,9	25,6	26,0	28,9	29,0	29,1	29,1
Lausanne	10,0	21,8	25,5	19,4	21,2	24,0	25,9	27,7	29,0	30,6	30,6	29,8	28,5
Sion	9,6	13,0	16,9	19,7	21,8	24,5	28,8	26,7	24,2	26,0	24,5	24,6	24,5
Neuchâtel	13,6	18,0	19,8	20,9	21,6	22,5	23,6	26,3	24,4	23,7	23,7	23,7	23,7
Genève	12,0	22,4	22,8	23,0	23,3	23,8	26,0	28,1	30,2	32,8	33,4	33,4	34,7
Delémont	16,2	18,5	19,7	23,6	25,1	26,9	28,3	28,2	29,6	31,2	31,5	31,7	31,7
Direkte Bundessteuer Impôt fédéral direct	1,0	0,7	2,1	2,6	4,7	6,5	8,3	10,9	11,9	12,5	12,5	12,5	10,9

Bruttoarbeitseinkommen: Belastung durch Kantons-, Gemeinde- und Kirchensteuern

Lediger

2 Kantonshauptorte Bund	Bruttoarbeitseinkommen in Franken										
	12 500	15 000	17 500	20 000	25 000	30 000	35 000	40 000	45 000	50 000	60 000
	Steuerbelastung in Franken										
Zürich	282	462	680	901	1.434	2.050	2.681	3.394	4.141	4.975	6.622
Bern	278	569	927	1.269	2.075	2.919	3.743	4.794	5.845	6.920	9.119
Luzern	474	728	1.031	1.344	2.037	2.779	3.558	4.386	5.233	6.099	7.926
Altdorf	628	811	1.026	1.282	1.836	2.450	3.075	3.779	4.467	5.172	6.738
Schwyz	258	412	606	801	1.223	1.757	2.363	3.017	3.714	4.431	5.874
Sarnen	392	555	737	941	1.418	2.001	2.661	3.371	4.116	4.877	6.400
Stans	337	484	656	834	1.248	1.737	2.259	2.837	3.464	4.094	5.465
Glarus	280	467	713	964	1.591	2.334	3.074	3.944	4.753	5.642	7.609
Zug	165	267	422	579	960	1.406	1.892	2.413	2.945	3.478	4.607
Freiburg	313	620	1.043	1.411	2.247	3.122	4.051	5.094	6.066	7.109	9.398
Solothurn	259	475	756	1.115	1.990	2.973	3.982	5.010	6.048	7.145	9.454
Basel	-	303	676	1.033	1.767	2.574	3.547	4.644	5.834	7.051	9.487
Liestal	377	582	822	1.121	1.863	2.736	3.619	4.553	5.602	6.677	8.695
Schaffhausen	387	607	875	1.173	1.841	2.554	3.375	4.210	5.113	6.096	8.216
Herisau	400	605	844	1.083	1.673	2.274	2.903	3.629	4.258	4.959	6.443
Appenzell	449	639	877	1.152	1.784	2.459	3.134	3.809	4.469	5.144	6.699
St. Gallen	284	464	701	980	1.588	2.315	3.106	3.953	4.781	5.629	7.549
Chur	301	429	601	772	1.325	2.106	2.956	3.884	4.851	5.818	7.754
Aarau	369	549	759	978	1.498	2.114	2.798	3.559	4.412	5.376	7.337
Frauenfeld	214	397	631	900	1.556	2.242	2.995	3.782	4.587	5.493	7.415
Bellinzona	253	479	745	1.013	1.854	2.814	3.776	4.778	5.798	6.856	9.049
Lausanne	-	-	168	499	1.478	2.674	3.911	5.219	6.136	7.157	9.277
Sitten	491	678	893	1.156	1.745	2.456	3.256	4.143	5.130	6.108	8.283
Neuenburg	258	453	772	1.132	1.969	2.936	3.917	4.917	5.960	7.002	9.164
Genf	81	250	497	852	1.922	3.096	4.233	5.380	6.527	7.683	10.013
Delsberg	426	736	1.149	1.544	2.366	3.398	4.383	5.369	6.470	7.726	10.238
Direkte Bundessteuer	-	-	32	49	83	123	217	336	463	597	1.066
	Steuerbelastung in Prozenten des Bruttoarbeitseinkommens										
Zürich	2,26	3,08	3,89	4,51	5,74	6,83	7,66	8,49	9,20	9,95	11,04
Bern	2,22	3,79	5,30	6,35	8,30	9,73	10,69	11,99	12,99	13,84	15,20
Luzern	3,79	4,85	5,89	6,72	8,15	9,26	10,17	10,97	11,63	12,20	13,21
Altdorf	5,02	5,41	5,86	6,41	7,34	8,17	8,79	9,45	9,93	10,34	11,23
Schwyz	2,06	2,75	3,46	4,01	4,89	5,86	6,75	7,54	8,25	8,86	9,79
Sarnen	3,14	3,70	4,21	4,71	5,67	6,67	7,60	8,43	9,15	9,75	10,67
Stans	2,70	3,23	3,75	4,17	4,99	5,79	6,45	7,09	7,70	8,19	9,11
Glarus	2,24	3,11	4,07	4,82	6,36	7,78	8,78	9,86	10,56	11,28	12,68
Zug	1,32	1,78	2,41	2,90	3,84	4,69	5,41	6,03	6,54	6,96	7,68
Freiburg	2,50	4,13	5,96	7,06	8,99	10,41	11,57	12,74	13,48	14,22	15,66
Solothurn	2,07	3,17	4,32	5,58	7,96	9,91	11,38	12,53	13,44	14,29	15,76
Basel	-	2,02	3,86	5,17	7,07	8,58	10,13	11,61	12,96	14,10	15,81
Liestal	3,02	3,88	4,70	5,61	7,45	9,12	10,34	11,38	12,45	13,35	14,49
Schaffhausen	3,10	4,05	5,00	5,87	7,36	8,51	9,64	10,53	11,36	12,19	13,69
Herisau	3,20	4,03	4,82	5,42	6,69	7,58	8,29	9,07	9,46	9,92	10,74
Appenzell	3,59	4,26	5,01	5,76	7,14	8,20	8,95	9,52	9,93	10,29	11,17
St. Gallen	2,27	3,09	4,01	4,90	6,35	7,72	8,87	9,88	10,62	11,26	12,58
Chur	2,41	2,86	3,43	3,86	5,30	7,02	8,45	9,71	10,78	11,64	12,92
Aarau	2,95	3,66	4,34	4,89	5,99	7,05	7,99	8,90	9,80	10,75	12,23
Frauenfeld	1,71	2,65	3,61	4,50	6,22	7,47	8,56	9,46	10,19	10,99	12,36
Bellinzona	2,02	3,19	4,26	5,07	7,42	9,38	10,79	11,95	12,88	13,71	15,08
Lausanne	-	-	0,96	2,50	5,91	8,91	11,17	13,05	13,64	14,31	15,46
Sitten	3,93	4,52	5,10	5,78	6,98	8,19	9,30	10,36	11,40	12,22	13,81
Neuenburg	2,06	3,02	4,11	5,66	7,88	9,79	11,19	12,29	13,24	14,00	15,27
Genf	0,65	1,67	2,84	4,26	7,69	10,32	12,09	13,45	14,50	15,37	16,69
Delsberg	3,41	4,91	6,57	7,72	9,46	11,33	12,52	13,42	14,38	15,45	17,06
Direkte Bundessteuer	-	-	0,18	0,25	0,33	0,41	0,62	0,84	1,03	1,19	1,78

Revenu brut du travail: charge due aux impôts cantonaux, communaux et paroissiaux

Célibataire

Revenu brut du travail en francs										Chefs-lieux des cantons Confédération	2
70 000	80 000	90 000	100 000	150 000	200 000	300 000	400 000	500 000	1 000 000		
Charge fiscale en francs											
8.542	10.464	12.573	14.706	26.580	39.638	68.877	98.147	127.385	273.671	Zurich	
11.569	14.060	16.524	19.016	31.659	45.064	73.335	102.368	131.681	278.337	Berne	
9.832	11.859	13.915	15.994	26.389	37.017	60.765	84.589	106.511	216.190	Lucerne	
8.327	10.033	11.782	13.551	23.445	34.088	55.910	75.528	95.125	193.171	Aldorf	
7.338	8.930	10.497	12.156	21.580	31.095	48.720	66.169	83.600	170.809	Schwyz	
7.923	9.446	10.951	12.474	20.088	27.702	43.759	59.833	75.890	156.227	Sarnen	
6.986	8.545	10.087	11.646	19.300	26.860	42.098	57.061	72.008	146.789	Stans	
9.703	11.969	14.179	16.348	27.512	39.185	64.283	90.242	113.778	231.528	Glaris	
5.765	6.972	8.236	9.560	16.592	22.744	35.588	48.418	61.262	125.442	Zoug	
11.685	14.023	16.543	19.217	33.352	45.645	70.243	94.867	119.465	242.533	Fribourg	
11.830	14.440	17.075	19.801	33.786	48.813	82.563	111.358	140.152	284.125	Soleure	
11.937	14.388	16.902	19.442	32.141	45.402	75.172	105.950	136.700	291.236	Bâle	
10.930	13.382	16.054	18.591	30.266	42.653	71.809	102.596	133.549	285.780	Liestal	
10.400	12.624	15.001	17.404	30.040	43.149	72.052	102.033	131.982	276.314	Schaffhouse	
8.112	9.887	11.403	12.861	20.731	29.251	48.738	65.838	82.920	168.384	Hérisau	
8.274	9.927	11.595	13.334	23.289	34.539	53.814	72.814	91.794	186.754	Appenzell	
9.486	11.423	13.338	15.471	26.366	37.453	61.565	83.286	104.985	213.548	Saint-Gall	
9.713	11.721	13.842	15.964	26.676	37.476	60.578	84.039	107.782	220.287	Coire	
9.492	11.646	13.803	16.060	27.704	39.683	65.313	91.305	117.270	247.175	Aarau	
9.415	11.611	13.783	15.979	27.516	39.182	65.087	91.165	117.215	247.547	Frauenfeld	
11.381	13.767	16.286	18.883	32.024	45.428	75.177	105.023	134.901	284.194	Bellinzona	
11.559	14.010	16.532	19.087	32.773	47.074	77.233	107.424	137.584	281.040	Lausanne	
10.629	13.188	16.006	18.920	32.293	44.371	70.348	94.901	119.428	242.140	Sion	
11.393	13.629	16.036	18.461	31.469	43.850	67.600	91.325	115.075	233.750	Neuchâtel	
12.374	14.765	17.313	19.943	33.917	48.979	81.764	115.116	148.468	321.805	Genève	
12.750	15.405	18.199	21.025	35.155	49.775	80.992	112.364	144.054	302.603	Delémont	
1.660	2.362	3.145	4.014	9.466	15.406	27.933	40.473	52.999	107.721	Impôt fédéral direct	
Charge fiscale en pour-cent du revenu brut du travail											
12,20	13,08	13,97	14,71	17,72	19,82	22,96	24,54	25,48	27,37	Zurich	
16,53	17,58	18,36	19,02	21,11	22,53	24,45	25,59	26,34	27,83	Berne	
14,05	14,82	15,46	15,99	17,59	18,51	20,26	21,15	21,30	21,62	Lucerne	
11,90	12,54	13,09	13,55	15,63	17,04	18,64	18,88	19,03	19,32	Aldorf	
10,48	11,16	11,66	12,16	14,39	15,55	16,24	16,54	16,72	17,08	Schwyz	
11,32	11,81	12,17	12,47	13,39	13,85	14,59	14,96	15,18	15,62	Sarnen	
9,98	10,68	11,21	11,65	12,87	13,43	14,03	14,27	14,40	14,68	Stans	
13,86	14,96	15,75	16,35	18,34	19,59	21,43	22,56	22,76	23,15	Glaris	
8,24	8,72	9,15	9,56	11,06	11,37	11,86	12,10	12,25	12,54	Zoug	
16,69	17,53	18,38	19,22	22,23	22,82	23,41	23,72	23,89	24,25	Fribourg	
16,90	18,05	18,97	19,80	22,52	24,41	27,52	27,84	28,03	28,41	Soleure	
17,05	17,99	18,78	19,44	21,43	22,70	25,06	26,49	27,34	29,12	Bâle	
15,61	16,73	17,84	18,59	20,18	21,33	23,94	25,65	26,71	28,58	Liestal	
14,86	15,78	16,67	17,40	20,03	21,57	24,02	25,51	26,40	27,63	Schaffhouse	
11,59	12,36	12,67	12,86	13,82	14,63	16,25	16,46	16,58	16,84	Hérisau	
11,82	12,41	12,88	13,33	15,53	17,27	17,94	18,20	18,36	18,68	Appenzell	
13,55	14,28	14,82	15,47	17,58	18,73	20,52	20,82	21,00	21,35	Saint-Gall	
13,88	14,65	15,38	15,96	17,78	18,74	20,19	21,01	21,56	22,03	Coire	
13,56	14,56	15,34	16,06	18,47	19,84	21,77	22,83	23,45	24,72	Aarau	
13,45	14,51	15,31	15,98	18,34	19,59	21,70	22,79	23,44	24,75	Frauenfeld	
16,26	17,21	18,10	18,88	21,35	22,71	25,06	26,26	26,98	28,42	Bellinzona	
16,51	17,51	18,37	19,09	21,85	23,54	25,74	26,86	27,52	28,10	Lausanne	
15,18	16,49	17,78	18,92	21,53	22,19	23,45	23,73	23,89	24,21	Sion	
16,28	17,04	17,82	18,46	20,98	21,93	22,53	22,83	23,02	23,38	Neuchâtel	
17,68	18,46	19,24	19,94	22,61	24,49	27,25	28,78	29,69	32,18	Genève	
18,21	19,26	20,22	21,03	23,44	24,89	27,00	28,09	28,81	30,26	Delémont	
2,37	2,95	3,49	4,01	6,31	7,70	9,31	10,12	10,60	10,77	Impôt fédéral direct	

Erläuterungen zu den Seiten 15 bis 17:

Explications concernant les pages 15 à 17:

Bruttoarbeitseinkommen

Revenu brut du travail

Annahmen:

Hypothèses:

Steuersubjekt: Verheirateter, unselbständig
Erwerbender, ohne Kinder;

Sujet fiscal: personne mariée exerçant une
activité lucrative dépendante,
sans enfants;

Steuerobjekt: Bruttoarbeitseinkommen gemäss
Lohnausweis;

Objet fiscal: revenu brut du travail selon cer-
tificat de salaire;

Berechnungsbeispiel (Gemeinde Zürich):

Exemple de calcul (commune de Zurich):

Bruttoarbeitseinkommen	50 000 Fr.	revenu brut du travail	
Abzüge		déductions	
5,05% AHV-, IV- und EO-Beiträge	2 525 Fr.	5,05% cotisations à l'AVS, AI, APG	
0,20% ALV-Beiträge, max. 163 Fr.	100 Fr.	0,20% cotisations à l'AC, max. 163 fr.	
5,00% Pensionskassenbeiträge, max. 10 000 Fr.	2 500 Fr.	5,00% cotisations aux caisses de pension, max. 10 000 fr.	
4,30% Kranken- und Unfallkassenbeiträge, min. 1280 Fr., max. 3440 Fr.	2 150 Fr.	4,30% cotisations aux caisses d'assurance maladie et accidents, min. 1280 fr., max. 3440 fr.	
1,40% übrige Versicherungsbeiträge, min. 430 Fr., max. 1120 Fr.	700 Fr.	1,40% autres cotisations d'assurances, min. 430 fr., max. 1120 fr.	
Pauschalabzug für Berufsauslagen (ohne Nachweis)	1 500 Fr.	déduction forfaitaire pour frais profession- nels (sans justification)	
Persönlicher Abzug	7 600 Fr.	déduction personnelle	
Steuerbares Einkommen	32 925 Fr.	revenu imposable	
Einfache Steuer gemäss Tarif A	1493.-- Fr.	impôt simple selon le barème A	
Kantonssteuer 108%	1612.45 Fr.	impôt cantonal	108%
Gemeindesteuer 118%	1761.75 Fr.	impôt communal	118%
Personalsteuer	12.-- Fr.	impôt personnel	
Ev. Kirchensteuer 11%	164.25 Fr.	impôt paroissial (relig. protestante)	11%
Steuerbelastung insgesamt	3550.45 Fr.	charge fiscale totale	

Beginn der Steuerpflicht

Début de l'assujettissement

Die nachfolgende Uebersicht enthält die Bruttoar-
beitseinkommen, bei denen die Steuer vom Einkommen
für einen Verheirateten ohne Kinder einsetzt.

L'aperçu ci-après indique les montants des revenus
bruts du travail à partir desquels débute la per-
ception de l'impôt sur le revenu d'une personne
mariée, sans enfants.

Unberücksichtigt sind die in einigen Kantonen erhö-
benen Mindest- sowie Personalsteuern.

Les impôts minimums et personnels perçus dans quel-
ques cantons ne sont pas pris en considération.

Annahmen: wie oben

Hypothèses: comme ci-dessus

Zürich	12 156 Fr.	Fribourg	11 823 fr.	Aarau	11 153 Fr.
Bern	13 348 Fr.	Solothurn	15 834 Fr.	Frauenfeld	21 293 Fr.
Luzern	13 047 Fr.	Basel	24 847 Fr.	Bellinzona	16 502 fr.
Altdorf	7 911 Fr.	Liestal	14 403 Fr.	Lausanne	17 015 fr.
Schwyz	8 788 Fr.	Schaffhausen	10 333 Fr.	Sion	2 875 fr.
Sarnen	8 294 Fr.	Herisau	13 011 Fr.	Neuchâtel	12 928 fr.
Stans	8 913 Fr.	Appenzell	12 054 Fr.	Genève	22 408 fr.
Glarus	10 373 Fr.	St. Gallen	8 288 Fr.	Delémont	12 201 fr.
Zug	13 837 Fr.	Chur	12 144 Fr.	Direkte Bundessteuer	
				Impôt fédéral direct	25 861 fr.

Bruttoarbeitseinkommen: Belastung durch Kantons-, Gemeinde- und Kirchensteuern
Revenu brut du travail: charge due aux impôts cantonaux, communaux et paroissiaux

Auswirkungen der Sozialabzüge / Effets des déductions sociales

Entlastung eines Verheirateten ohne Kinder gegenüber einem Ledigen
 Diminution pour une personne mariée, sans enfants, par rapport à une personne célibataire

3 Kantonshauptorte Chefs-lieux des cantons Bund / Confédération	Bruttoarbeitseinkommen in Fr / Revenu brut du travail en fr									
	15 000	20 000	30 000	40 000	50 000	70 000	100 000	150 000	200 000	500 000
	Entlastung in Fr / Diminution en fr									
Zürich	327	479	794	1.083	1.425	2.221	3.188	4.977	6.671	8.188
Bern	506	855	1.031	1.518	1.931	2.230	2.243	2.413	2.412	2.502
Luzern	504	535	794	1.132	1.132	1.149	1.167	1.167	1.184	1.167
Altdorf	440	512	628	892	1.111	1.430	1.592	1.916	1.916	1.673
Schwyz	243	362	541	788	1.040	1.374	1.719	2.731	3.495	7.111
Sarnen	265	365	716	1.154	1.400	1.400	1.400	1.400	1.400	1.400
Stans	301	444	681	904	1.126	1.536	2.095	2.348	2.348	2.300
Glarus	312	501	988	1.524	1.859	2.353	3.402	3.587	3.245	2.338
Zug	220	397	747	1.158	1.528	1.951	2.445	3.440	2.985	730
Fribourg	485	955	1.289	1.636	1.914	2.659	3.502	5.581	3.747	492
Solothurn	455	805	1.773	2.355	2.518	2.836	4.029	5.092	5.332	1.503
Basel	303	1.033	1.689	2.165	2.965	3.877	3.971	3.971	4.531	10.022
Liestal	160	315	845	1.330	1.770	2.374	3.846	2.895	3.806	10.870
Schaffhausen	444	687	1.124	1.551	1.927	2.529	3.136	3.948	4.491	4.603
Herisau	415	425	634	1.014	1.367	2.048	1.979	2.084	2.000	2.016
Appenzell	502	653	855	945	975	1.137	1.270	1.625	1.625	1.300
St. Gallen	374	546	823	1.332	1.770	2.345	2.784	3.594	3.707	862
Chur	226	424	1.158	2.019	2.622	3.072	3.108	2.245	1.843	1.453
Aarau	300	319	618	1.008	1.605	2.552	3.203	3.956	3.107	1.334
Frauenfeld	397	900	1.098	1.254	1.609	2.314	3.351	3.511	3.511	3.581
Bellinzona	439	678	1.383	1.947	2.218	2.694	3.190	3.079	2.659	3.234
Lausanne	-	297	893	1.180	1.483	2.337	3.928	5.740	7.049	7.711
Sion	165	274	539	909	1.309	2.277	3.939	4.244	4.252	4.215
Neuchâtel	398	860	1.707	2.321	2.714	3.219	3.607	5.040	5.166	375
Genève	225	827	2.527	3.581	3.730	3.587	3.462	4.015	4.676	3.079
Delémont	641	1.066	1.512	1.934	2.375	3.182	4.381	6.400	7.100	8.354
Direkte Bundessteuer Impôt fédéral direct	-	49	61	182	216	584	1.081	764	854	1.423
	Entlastung in Prozenten / Diminution en pour-cent									
Zürich	70,8	53,2	38,7	31,9	28,6	26,0	21,7	18,7	16,8	6,4
Bern	88,9	67,4	35,3	31,7	27,9	19,3	11,8	7,6	5,4	1,9
Luzern	69,2	39,8	28,6	25,8	18,6	11,7	7,3	4,4	3,2	1,1
Altdorf	54,3	39,9	25,6	23,6	21,5	17,2	11,7	8,2	5,6	1,8
Schwyz	59,0	45,2	30,8	26,1	23,5	18,7	14,1	12,7	11,2	8,5
Sarnen	47,7	38,8	35,8	34,2	28,7	17,7	11,2	7,0	5,1	1,8
Stans	62,2	53,2	39,2	31,9	27,5	22,0	18,0	12,2	8,7	3,2
Glarus	66,8	52,0	42,3	38,6	32,9	24,3	20,8	13,0	8,3	2,1
Zug	82,4	68,6	53,1	48,0	43,9	33,8	25,6	20,7	13,1	1,2
Fribourg	78,2	67,7	41,3	32,1	26,9	22,8	18,2	16,7	8,2	0,4
Solothurn	95,8	72,2	59,6	47,0	35,2	24,0	20,3	15,1	10,9	1,1
Basel	100,0	100,0	65,6	46,6	42,1	32,5	20,4	12,4	10,0	7,3
Liestal	27,5	28,1	30,9	29,2	26,5	21,7	20,7	9,6	8,9	8,1
Schaffhausen	73,1	58,6	44,0	36,8	31,6	24,3	18,0	13,1	10,4	3,5
Herisau	68,6	39,2	27,9	27,9	27,6	25,2	15,4	10,1	6,8	2,4
Appenzell	78,6	56,7	34,8	24,8	19,0	13,7	9,5	7,0	4,7	1,4
St. Gallen	80,6	55,7	35,6	33,7	31,4	24,7	18,0	13,6	9,9	0,8
Chur	52,7	54,9	55,0	52,0	45,1	31,6	19,5	8,4	4,9	1,3
Aarau	54,6	32,6	29,2	28,3	29,9	26,9	19,9	14,3	7,8	1,1
Frauenfeld	100,0	100,0	49,0	33,2	29,3	24,6	21,0	12,8	9,0	3,1
Bellinzona	91,6	66,9	49,1	40,7	32,4	23,7	16,9	9,6	5,9	2,4
Lausanne	-	59,5	33,4	22,6	20,7	20,2	20,6	17,5	15,0	5,6
Sion	24,3	23,7	21,9	21,9	21,4	21,4	20,8	13,1	9,6	3,5
Neuchâtel	87,9	76,0	58,1	47,2	38,8	28,3	19,5	16,0	11,8	0,3
Genève	90,0	97,1	81,6	66,6	48,5	29,0	17,4	11,8	9,5	2,1
Delémont	87,1	69,0	44,5	36,0	30,7	25,0	20,8	18,2	14,3	5,8
Direkte Bundessteuer Impôt fédéral direct	-	100,0	49,6	54,2	36,2	35,2	26,9	8,1	5,5	2,7

Bruttoarbeitseinkommen: Belastung durch Kantons-, Gemeinde- und Kirchensteuern

Verheirateter ohne Kinder

4 Kantonshauptorte Bund	Bruttoarbeitseinkommen in Franken										
	12 500	15 000	17 500	20 000	25 000	30 000	35 000	40 000	45 000	50 000	60 000
	Steuerbelastung in Franken										
Zürich	31	135	258	422	804	1.256	1.754	2.311	2.908	3.550	4.828
Bern	-	63	178	414	1.114	1.888	2.601	3.276	4.061	4.989	7.140
Luzern	20	224	497	809	1.441	1.985	2.557	3.254	4.101	4.967	6.777
Uri	224	371	547	770	1.270	1.822	2.368	2.887	3.466	4.061	5.313
Schwyz	79	169	289	439	791	1.216	1.690	2.229	2.790	3.391	4.713
Sarnen	176	290	421	576	909	1.285	1.711	2.217	2.817	3.477	5.000
Stans	105	183	275	390	691	1.056	1.468	1.933	2.425	2.968	4.154
Glarus	70	155	291	463	861	1.346	1.863	2.420	3.043	3.783	5.489
Zug	30	47	104	182	402	659	936	1.255	1.593	1.950	2.802
Freiburg	79	135	268	456	1.076	1.833	2.565	3.458	4.367	5.195	7.022
Solothurn	20	20	136	310	740	1.200	1.885	2.655	3.641	4.627	6.803
Basel	-	-	-	-	88	885	1.682	2.479	3.270	4.086	5.913
Liestal	-	422	598	806	1.311	1.891	2.516	3.223	4.035	4.907	6.616
Schaffhausen	66	163	316	486	921	1.430	2.001	2.659	3.373	4.169	5.917
Herisau	12	190	427	658	1.198	1.640	2.088	2.615	3.072	3.592	4.693
Appenzell	34	137	287	499	1.002	1.604	2.234	2.864	3.494	4.169	5.562
St. Gallen	58	90	200	434	919	1.492	2.056	2.621	3.200	3.859	5.446
Chur	158	203	246	348	562	948	1.326	1.865	2.430	3.196	4.826
Aarau	87	249	449	659	1.072	1.496	2.002	2.551	3.149	3.771	5.214
Frauenfeld	-	-	-	-	470	1.144	1.784	2.528	3.230	3.884	5.468
Bellinzona	40	40	181	335	807	1.431	2.089	2.831	3.733	4.638	6.612
Lausanne	-	-	20	202	867	1.781	2.845	4.039	4.857	5.674	7.383
Sitten	374	513	685	882	1.354	1.917	2.534	3.234	4.021	4.799	6.512
Neuenburg	26	55	147	272	664	1.229	1.876	2.596	3.396	4.288	6.138
Genf	25	25	25	25	181	569	1.084	1.799	2.772	3.953	6.359
Delsberg	10	95	204	478	1.062	1.886	2.660	3.435	4.344	5.351	7.460
Direkte Bundessteuer	-	-	-	-	-	62	104	154	246	381	685
	Steuerbelastung in Prozenten des Bruttoarbeitseinkommens										
Zürich	0,25	0,90	1,47	2,11	3,22	4,19	5,01	5,78	6,46	7,10	8,05
Bern	-	0,42	1,02	2,07	4,46	6,29	7,43	8,19	9,02	9,98	11,90
Luzern	0,16	1,49	2,84	4,05	5,76	6,62	7,31	8,14	9,11	9,93	11,30
Uri	1,79	2,47	3,13	3,85	5,08	6,07	6,77	7,22	7,70	8,12	8,86
Schwyz	0,63	1,13	1,65	2,20	3,16	4,05	4,83	5,57	6,20	6,78	7,86
Sarnen	1,41	1,93	2,41	2,88	3,64	4,28	4,89	5,54	6,26	6,95	8,33
Stans	0,84	1,22	1,57	1,95	2,76	3,52	4,19	4,83	5,39	5,94	6,92
Glarus	0,56	1,03	1,66	2,32	3,44	4,49	5,32	6,05	6,76	7,57	9,15
Zug	0,24	0,31	0,59	0,91	1,61	2,20	2,67	3,14	3,54	3,90	4,67
Freiburg	0,63	0,90	1,53	2,28	4,30	6,11	7,33	8,65	9,70	10,39	11,70
Solothurn	0,16	0,13	0,78	1,55	2,96	4,00	5,39	6,64	8,09	9,25	11,34
Basel	-	-	-	-	0,35	2,95	4,81	6,20	7,27	8,17	9,86
Liestal	-	2,81	3,42	4,03	5,24	6,30	7,19	8,06	8,97	9,81	11,03
Schaffhausen	0,53	1,09	1,81	2,43	3,68	4,77	5,72	6,65	7,50	8,34	9,86
Herisau	0,10	1,27	2,44	3,29	4,79	5,47	5,97	6,54	6,83	7,18	7,82
Appenzell	0,27	0,91	1,64	2,50	4,01	5,35	6,38	7,16	7,76	8,34	9,27
St. Gallen	0,46	0,60	1,14	2,17	3,68	4,97	5,87	6,55	7,11	7,72	9,08
Chur	1,26	1,35	1,41	1,74	2,25	3,16	3,79	4,66	5,40	6,39	8,04
Aarau	0,70	1,66	2,57	3,30	4,29	4,99	5,72	6,38	7,00	7,54	8,69
Frauenfeld	-	-	-	-	1,88	3,81	5,10	6,32	7,18	7,77	9,11
Bellinzona	0,32	0,27	1,03	1,68	3,23	4,77	5,97	7,08	8,30	9,28	11,02
Lausanne	-	-	0,11	1,01	3,47	5,94	8,13	10,10	10,79	11,35	12,31
Sitten	2,99	3,42	3,91	4,41	5,42	6,39	7,24	8,09	8,94	9,60	10,85
Neuenburg	0,21	0,37	0,84	1,36	2,66	4,10	5,36	6,49	7,55	8,58	10,23
Genf	0,20	0,17	0,14	0,13	0,72	1,90	3,10	4,50	6,16	7,91	10,60
Delsberg	0,08	0,63	1,17	2,39	4,25	6,29	7,60	8,59	9,65	10,70	12,43
Direkte Bundessteuer	-	-	-	-	-	0,21	0,30	0,39	0,55	0,76	1,14

Revenu brut du travail: charge due aux impôts cantonaux, communaux et paroissiaux

Personne mariée, sans enfants

Revenu brut du travail en francs										Chefs-lieux des cantons Confédération	4
70 000	80 000	90 000	100 000	150 000	200 000	300 000	400 000	500 000	1 000 000		
Charge fiscale en francs											
6.321	7.994	9.682	11.518	21.603	32.967	60.689	89.958	119.197	265.483	Zurich	
9.339	11.818	14.282	16.773	29.246	42.652	70.922	99.866	129.179	275.835	Berne	
8.683	10.692	12.748	14.827	25.222	35.833	59.581	83.423	105.344	215.023	Lucerne	
6.897	8.486	10.190	11.959	21.529	32.172	54.238	73.855	93.452	191.498	Altdorf	
5.964	7.330	8.869	10.437	18.849	27.600	44.258	60.382	76.489	157.074	Schwyz	
6.523	8.045	9.551	11.074	18.688	26.302	42.359	58.433	74.490	154.826	Sarnen	
5.450	6.822	8.179	9.551	16.952	24.512	39.799	54.761	69.708	144.489	Stans	
7.350	9.082	10.934	12.946	23.925	35.940	61.179	86.057	111.440	230.486	Glaris	
3.814	4.910	6.013	7.115	13.152	19.759	34.858	47.688	60.532	124.711	Zoug	
9.026	11.083	13.347	15.715	27.771	41.898	69.751	94.375	118.973	242.041	Fribourg	
8.994	11.242	13.506	15.772	28.694	43.481	75.204	106.926	138.649	283.822	Soleure	
8.060	10.446	12.942	15.471	28.170	40.871	67.754	96.580	126.678	281.206	Bâle	
8.556	10.652	12.631	14.745	27.371	38.847	64.521	92.903	122.679	275.030	Liestal	
7.871	9.922	12.083	14.268	26.092	38.658	67.449	97.430	127.379	274.952	Schaffhouse	
6.064	7.817	9.425	10.882	18.647	27.251	46.722	63.822	80.904	166.368	Hérisau	
7.137	8.712	10.377	12.064	21.664	32.914	52.514	71.514	90.494	185.454	Appenzell	
7.141	8.835	10.750	12.687	22.772	33.746	57.998	81.148	104.123	212.771	Saint-Gall	
6.641	8.530	10.556	12.856	24.431	35.633	58.995	82.520	106.329	219.419	Coire	
6.940	8.853	10.787	12.857	23.748	36.576	63.211	89.643	115.936	246.420	Aarau	
7.101	8.916	10.761	12.628	24.005	35.671	61.506	87.584	113.634	243.966	Frauenfeld	
8.687	10.832	13.229	15.693	28.945	42.769	72.295	101.789	131.667	280.960	Bellinzona	
9.222	11.098	13.115	15.159	27.033	40.025	69.521	99.709	129.873	280.740	Lausanne	
8.352	10.385	12.634	14.981	28.049	40.119	66.133	90.660	115.213	237.899	Sion	
8.174	10.439	12.614	14.854	26.429	38.684	67.007	90.950	114.700	233.375	Neuchâtel	
8.787	11.232	13.853	16.481	29.902	44.303	76.822	111.020	145.389	318.465	Genève	
9.568	11.826	14.221	16.644	28.755	42.675	73.419	104.484	135.700	294.024	Delémont	
1.076	1.566	2.160	2.933	8.702	14.552	26.889	39.239	51.576	107.594	Impôt fédéral direct	
Charge fiscale en pour-cent du revenu brut du travail											
9,03	9,99	10,76	11,52	14,40	16,48	20,23	22,49	23,84	26,55	Zurich	
13,34	14,77	15,87	16,77	19,50	21,33	23,64	24,97	25,84	27,58	Berne	
12,40	13,37	14,16	14,83	16,81	17,92	19,86	20,86	21,07	21,50	Lucerne	
9,85	10,61	11,32	11,96	14,35	16,09	18,08	18,46	18,69	19,15	Altdorf	
8,52	9,16	9,85	10,44	12,57	13,80	14,75	15,10	15,30	15,71	Schwyz	
9,32	10,06	10,61	11,07	12,46	13,15	14,12	14,61	14,90	15,48	Sarnen	
7,79	8,53	9,09	9,55	11,30	12,26	13,27	13,69	13,94	14,45	Stans	
10,50	11,35	12,15	12,95	15,95	17,97	20,39	21,51	22,29	23,05	Glaris	
5,45	6,14	6,68	7,12	8,77	9,88	11,62	11,92	12,11	12,47	Zoug	
12,89	13,85	14,83	15,72	18,51	20,95	23,25	23,59	23,79	24,20	Fribourg	
12,85	14,05	15,01	15,77	19,13	21,74	25,07	26,73	27,73	28,38	Soleure	
11,51	13,06	14,38	15,47	18,78	20,44	22,58	24,15	25,34	28,12	Bâle	
12,22	13,32	14,03	14,75	18,25	19,42	21,51	23,23	24,54	27,50	Liestal	
11,24	12,40	13,43	14,27	17,39	19,33	22,48	24,36	25,48	27,50	Schaffhouse	
8,66	9,77	10,47	10,88	12,43	13,63	15,57	15,96	16,18	16,64	Hérisau	
10,20	10,89	11,53	12,06	14,44	16,46	17,50	17,88	18,10	18,55	Appenzell	
10,20	11,04	11,94	12,69	15,18	16,87	19,33	20,29	20,82	21,28	Saint-Gall	
9,49	10,66	11,73	12,86	16,29	17,82	19,67	20,63	21,27	21,94	Coire	
9,91	11,07	11,99	12,86	15,83	18,29	21,07	22,41	23,19	24,64	Aarau	
10,14	11,15	11,96	12,63	16,00	17,84	20,50	21,90	22,73	24,40	Frauenfeld	
12,41	13,54	14,70	15,69	19,30	21,38	24,10	25,45	26,33	28,10	Bellinzona	
13,17	13,87	14,57	15,16	18,02	20,01	23,17	24,93	25,97	28,07	Lausanne	
11,93	12,98	14,04	14,98	18,70	20,06	22,04	22,67	23,04	23,79	Sion	
11,68	13,05	14,02	14,85	17,62	19,34	22,34	22,74	22,94	23,34	Neuchâtel	
12,55	14,04	15,39	16,48	19,93	22,15	25,61	27,76	29,08	31,85	Genève	
13,67	14,78	15,80	16,64	19,17	21,34	24,47	26,12	27,14	29,40	Delémont	
1,54	1,96	2,40	2,93	5,80	7,28	8,96	9,81	10,32	10,76	Impôt fédéral direct	

Erläuterungen zu den Seiten 19 bis 21:

Explications concernant les pages 19 à 21:

Bruttoarbeitseinkommen

Revenu brut du travail

Annahmen:

Hypothèses:

Steuersubjekt: Verheirateter, unselbständig
Erwerbender, mit 2 Kindern;

Sujet fiscal: personne mariée exerçant une
activité lucrative dépendante,
avec 2 enfants;

Steuerobjekt: Bruttoarbeitseinkommen gemäss
Lohnausweis;

Objet fiscal: revenu brut du travail selon
certificat de salaire;

Berechnungsbeispiel (Gemeinde Zürich):

Exemple de calcul (commune de Zurich):

Bruttoarbeitseinkommen

50 000 Fr. revenu brut du travail

Abzüge

déductions

5,05% AHV-, IV- und EO-Beiträge 2 525 Fr.
0,20% ALV-Beiträge, max. 163 Fr. 100 Fr.
5,00% Pensionskassenbeiträge, max. 10 000 Fr. 2 500 Fr.

5,05% cotisations à l'AVS, AI, APG
0,20% cotisations à l'AC, max. 163 fr.
5,00% cotisations aux caisses de pension,
max. 10 000 fr.

5,40% Kranken- und Unfallkassenbeiträge,
min. 1600 Fr., max. 4320 Fr. 2 700 Fr.

5,40% cotisations aux caisses d'assurance
maladie et accidents,
min. 1600 fr., max. 4320 fr.

1,80% übrige Versicherungsbeiträge,
min. 540 Fr., max. 1440 Fr. 900 Fr.

1,80% autres cotisations d'assurances,
min. 540 fr., max. 1440 fr.

Pauschalabzug für Berufsauslagen (ohne
Nachweis) 1 500 Fr.

déduction forfaitaire pour frais profession-
nels (sans justification)

Persönlicher Abzug
Kinderabzug 7 600 Fr.
7 000 Fr.

déduction personnelle
déduction pour enfants

Steuerbares Einkommen

25 175 Fr. revenu imposable

Einfache Steuer gemäss Tarif A

1006.-- Fr. impôt simple selon le barème A

Kantonssteuer 108%
Gemeindesteuer 118%
Personalsteuer
Ev. Kirchensteuer 11%

1086.50 Fr. impôt cantonal 108%
1187.10 Fr. impôt communal 118%
12.-- Fr. impôt personnel
110.65 Fr. impôt paroissial (relig. protestante) 11%

Steuerbelastung insgesamt

2396.25 Fr. charge fiscale totale

Beginn der Steuerpflicht

Début de l'assujettissement

Die nachfolgende Uebersicht enthält die Bruttoar-
beitseinkommen, bei denen die Steuer vom Einkommen
für einen Verheirateten mit 2 Kindern einsetzt.

L'aperçu ci-après indique les montants des revenus
bruts du travail à partir desquels débute la per-
ception de l'impôt sur le revenu d'une personne
mariée, avec 2 enfants.

Unberücksichtigt sind die in einigen Kantonen erhö-
benen Mindest- sowie Personalsteuern.

Les impôts minimums et personnels perçus dans quel-
ques cantons ne sont pas pris en considération.

Annahmen: wie oben

Hypothèses: comme ci-dessus

Zürich 20 435 Fr.
Bern 20 546 Fr.
Luzern 18 652 Fr.
Altdorf 14 206 Fr.
Schwyz 14 958 Fr.
Sarnen 12 998 Fr.
Stans 13 122 Fr.
Glarus 16 423 Fr.
Zug 23 415 Fr.

Fribourg 19 879 fr.
Solothurn 20 993 Fr.
Basel 33 760 Fr.
Liestal 14 882 Fr.
Schaffhausen 17 406 Fr.
Herisau 18 495 Fr.
Appenzell 17 649 Fr.
St. Gallen 14 596 Fr.
Chur 18 123 Fr.

Aarau 18 318 Fr.
Frauenfeld 26 897 Fr.
Bellinzona 25 560 fr.
Lausanne 23 375 fr.
Sion 8 390 fr.
Neuchâtel 19 320 fr.
Genève 29 015 fr.
Delémont 19 320 fr.
Direkte Bundessteuer
Impôt fédéral direct 35 254 fr.

Bruttoarbeitseinkommen: Belastung durch Kantons-, Gemeinde- und Kirchensteuern
Revenu brut du travail: charge due aux impôts cantonaux, communaux et paroissiaux

Auswirkungen der Sozialabzüge / Effets des déductions sociales

Entlastung eines Verheirateten mit 2 Kindern gegenüber einem Verheirateten ohne Kinder
 Diminution pour une personne mariée, avec 2 enfants, par rapport à une personne mariée, sans enfants

5 Kantonshauptorte Chefs lieux des cantons Bund / Confédération	Bruttoarbeitseinkommen in Fr / Revenu brut du travail en fr									
	15 000	20 000	30 000	40 000	50 000	70 000	100 000	150 000	200 000	500 000
	Entlastung in Fr / Diminution en fr									
Zürich	123	410	727	960	1.154	1.327	1.647	1.896	2.086	2.465
Bern	63	414	961	938	1.295	1.515	1.716	1.731	1.847	1.915
Luzern	204	643	614	762	962	1.059	1.155	1.155	1.252	1.155
Altdorf	326	434	563	614	705	812	904	1.010	1.088	950
Schwyz	141	316	474	587	683	771	785	841	937	781
Sarnen	188	274	418	564	643	643	643	643	643	643
Stans	116	183	310	390	468	494	519	571	571	535
Glarus	155	355	579	729	940	1.181	1.313	1.465	1.593	1.589
Zug	17	152	467	637	771	1.073	1.216	1.451	1.536	1.366
Fribourg	68	387	1.189	1.453	1.587	1.887	2.094	2.246	2.616	2.048
Solothurn	0	290	477	790	1.011	1.123	1.159	1.504	1.537	1.537
Basel	-	-	848	1.392	1.416	1.878	2.207	2.212	2.212	2.544
Liestal	422	806	1.388	1.420	1.399	1.419	1.425	1.456	1.433	1.434
Schaffhausen	143	405	701	906	1.051	1.311	1.457	1.602	1.748	1.893
Herisau	178	510	442	558	546	824	777	846	1.042	864
Appenzell	123	370	602	690	720	840	900	1.145	1.200	960
St. Gallen	73	357	638	699	780	1.017	1.162	1.307	1.380	1.307
Chur	179	160	404	625	920	1.222	1.505	1.397	1.383	1.411
Aarau	203	531	570	725	825	1.169	1.430	1.500	1.708	1.656
Frauenfeld	-	-	747	896	840	980	1.120	1.399	1.400	1.482
Bellinzona	0	295	957	1.289	1.678	2.005	2.245	2.488	2.549	2.579
Lausanne	-	202	1.350	2.154	1.738	1.579	2.341	4.372	5.942	9.571
Sion	279	396	619	789	901	1.092	1.328	1.287	1.341	1.292
Neuchâtel	35	236	670	968	1.218	1.411	1.565	1.635	1.726	1.550
Genève	0	0	487	967	1.688	1.894	1.960	2.095	2.198	2.431
Delémont	95	449	1.006	1.106	1.405	1.406	1.615	1.615	1.944	1.973
Direkte Bundessteuer Impôt fédéral direct	-	-	62	94	225	383	757	1.144	1.144	1.144
	Entlastung in Prozenten / Diminution en pour-cent									
Zürich	91,1	97,2	57,9	41,5	32,5	21,0	14,3	8,8	6,3	2,1
Bern	100,0	100,0	50,9	28,6	26,0	16,2	10,2	5,9	4,3	1,5
Luzern	91,1	79,5	30,9	23,4	19,4	12,2	7,8	4,6	3,5	1,1
Altdorf	87,9	56,4	30,9	21,3	17,4	11,8	7,6	4,7	3,4	1,0
Schwyz	83,4	72,0	39,0	26,3	20,1	12,9	7,5	4,5	3,4	1,0
Sarnen	64,8	47,6	32,5	25,4	18,5	9,9	5,8	3,4	2,4	0,9
Stans	63,4	46,9	29,4	20,2	15,8	9,1	5,4	3,4	2,3	0,8
Glarus	100,0	76,7	43,0	30,1	24,8	16,1	10,1	6,1	4,4	1,4
Zug	36,2	83,5	70,9	50,8	39,5	28,1	17,1	11,0	7,8	2,3
Fribourg	50,4	84,9	64,9	42,0	30,5	20,9	13,3	8,1	6,2	1,7
Solothurn	0,0	93,5	39,8	29,8	21,9	12,5	7,3	5,2	3,5	1,1
Basel	-	-	95,8	56,2	34,7	23,3	14,3	7,9	5,4	2,0
Liestal	100,0	100,0	73,4	44,1	28,5	16,6	9,7	5,3	3,7	1,2
Schaffhausen	87,7	83,3	49,0	34,1	25,2	16,7	10,2	6,1	4,5	1,5
Herisau	93,7	77,5	27,0	21,3	15,2	13,6	7,1	4,5	3,8	1,1
Appenzell	89,8	74,1	37,5	24,1	17,3	11,8	7,5	5,3	3,6	1,1
St. Gallen	81,1	82,3	42,8	26,7	20,2	14,2	9,2	5,7	4,1	1,3
Chur	88,2	46,0	42,6	33,5	28,8	18,4	11,7	5,7	3,9	1,3
Aarau	81,5	80,6	38,1	28,4	21,9	16,8	11,1	6,3	4,7	1,4
Frauenfeld	-	-	65,3	35,4	21,6	13,8	8,9	5,8	3,9	1,3
Bellinzona	0,0	88,1	66,9	45,5	36,2	23,1	14,3	8,6	6,0	2,0
Lausanne	-	100,0	75,8	53,3	30,6	17,1	15,4	16,2	14,8	7,4
Sion	54,4	44,9	32,3	24,4	18,8	13,1	8,9	4,6	3,3	1,1
Neuchâtel	63,6	86,8	54,5	37,3	28,4	17,3	10,5	6,2	4,5	1,4
Genève	0,0	0,0	85,6	53,8	42,7	21,6	11,9	7,0	5,0	1,7
Delémont	100,0	93,9	53,3	32,2	26,3	14,7	9,7	5,6	4,6	1,5
Direkte Bundessteuer Impôt fédéral direct	-	-	100,0	61,0	59,1	35,6	25,8	13,1	7,9	2,2

Bruttoarbeitseinkommen: Belastung durch Kantons-, Gemeinde- und Kirchensteuern

Verheirateter mit 2 Kindern

6 Kantonshauptorte Bund	Bruttoarbeitseinkommen in Franken										
	12 500	15 000	17 500	20 000	25 000	30 000	35 000	40 000	45 000	50 000	60 000
	Steuerbelastung in Franken										
Zurich	12	12	12	12	209	529	908	1.351	1.837	2.396	3.517
Bern	-	-	-	-	278	927	1.587	2.338	2.995	3.694	5.625
Luzern	20	20	20	166	726	1.371	1.907	2.492	3.139	4.005	5.737
Altdorf	11	45	167	336	760	1.259	1.754	2.273	2.792	3.356	4.593
Schwyz	28	28	53	123	368	742	1.175	1.642	2.161	2.708	3.928
Sarnen	42	102	191	302	560	867	1.225	1.653	2.200	2.834	4.357
Stans	30	67	128	207	429	746	1.111	1.543	2.003	2.500	3.675
Glarus	-	-	45	108	384	767	1.184	1.691	2.213	2.843	4.355
Zug	30	30	30	30	55	192	387	618	882	1.179	1.872
Freiburg	67	67	67	69	233	644	1.298	2.005	2.746	3.608	5.335
Solothurn	20	20	20	20	299	723	1.160	1.865	2.630	3.616	5.680
Basel	-	-	-	-	-	37	290	1.087	1.867	2.670	4.299
Liestal	-	-	-	-	-	503	1.106	1.803	2.628	3.508	5.206
Schaffhausen	20	20	22	81	338	729	1.188	1.753	2.365	3.118	4.751
Herisau	12	12	12	148	624	1.198	1.611	2.057	2.540	3.046	4.089
Appenzell	14	14	14	129	499	1.002	1.544	2.174	2.789	3.449	4.799
St. Gallen	12	17	46	77	370	854	1.357	1.922	2.473	3.079	4.440
Chur	24	24	24	188	312	544	879	1.240	1.750	2.276	3.760
Aarau	46	46	46	128	513	926	1.336	1.826	2.330	2.946	4.252
Frauenfeld	-	-	-	-	-	397	991	1.632	2.327	3.044	4.488
Bellinzona	40	40	40	40	40	474	959	1.542	2.205	2.960	4.756
Lausanne	-	-	-	-	61	431	1.065	1.885	2.848	3.936	5.994
Sitten	153	234	345	486	844	1.298	1.837	2.445	3.134	3.898	5.500
Neuenburg	20	20	20	36	207	559	1.007	1.628	2.318	3.070	4.834
Genf	25	25	25	25	25	82	391	832	1.434	2.265	4.522
Delsberg	-	-	-	29	297	880	1.554	2.329	3.085	3.946	6.054
Direkte Bundessteuer	-	-	-	-	-	-	-	60	103	156	387
	Steuerbelastung in Prozenten des Bruttoarbeitseinkommens										
Zurich	0,10	0,08	0,07	0,06	0,84	1,76	2,59	3,38	4,08	4,79	5,86
Bern	-	-	-	-	1,11	3,09	4,53	5,85	6,66	7,39	9,38
Luzern	0,16	0,13	0,11	0,83	2,90	4,57	5,45	6,23	6,98	8,01	9,56
Altdorf	0,09	0,30	0,95	1,68	3,04	4,20	5,01	5,68	6,20	6,71	7,66
Schwyz	0,22	0,19	0,30	0,62	1,47	2,47	3,36	4,11	4,80	5,42	6,55
Sarnen	0,34	0,68	1,09	1,51	2,24	2,89	3,50	4,13	4,89	5,67	7,26
Stans	0,24	0,45	0,73	1,04	1,72	2,49	3,17	3,86	4,45	5,00	6,13
Glarus	-	-	0,26	0,54	1,54	2,56	3,38	4,23	4,92	5,69	7,26
Zug	0,24	0,20	0,17	0,15	0,22	0,64	1,11	1,55	1,96	2,36	3,12
Freiburg	0,54	0,45	0,38	0,35	0,93	2,15	3,71	5,01	6,10	7,22	8,89
Solothurn	0,16	0,13	0,11	0,10	1,20	2,41	3,31	4,66	5,84	7,23	9,47
Basel	-	-	-	-	-	0,12	0,83	2,72	4,15	5,34	7,17
Liestal	-	-	-	-	-	1,68	3,16	4,51	5,84	7,02	8,68
Schaffhausen	0,16	0,13	0,13	0,41	1,35	2,43	3,39	4,38	5,26	6,24	7,92
Herisau	0,10	0,08	0,07	0,74	2,50	3,99	4,60	5,14	5,64	6,09	6,82
Appenzell	0,11	0,09	0,08	0,65	2,00	3,34	4,41	5,44	6,20	6,90	8,00
St. Gallen	0,10	0,11	0,26	0,39	1,48	2,85	3,88	4,81	5,50	6,16	7,40
Chur	0,19	0,16	0,14	0,94	1,25	1,81	2,51	3,10	3,89	4,55	6,27
Aarau	0,37	0,31	0,26	0,64	2,05	3,09	3,82	4,57	5,18	5,89	7,09
Frauenfeld	-	-	-	-	-	1,32	2,83	4,08	5,17	6,09	7,48
Bellinzona	0,32	0,27	0,23	0,20	0,16	1,58	2,74	3,86	4,90	5,92	7,93
Lausanne	-	-	-	-	0,24	1,44	3,04	4,71	6,33	7,87	9,99
Sitten	1,22	1,56	1,97	2,43	3,38	4,33	5,25	6,11	6,96	7,80	9,17
Neuenburg	0,16	0,13	0,11	0,18	0,83	1,86	2,88	4,07	5,15	6,14	8,06
Genf	0,20	0,17	0,14	0,13	0,10	0,27	1,12	2,08	3,19	4,53	7,54
Delsberg	-	-	-	0,15	1,19	2,93	4,44	5,82	6,86	7,89	10,09
Direkte Bundessteuer	-	-	-	-	-	-	-	0,15	0,23	0,31	0,65

Revenu brut du travail: charge due aux impôts cantonaux, communaux et paroissiaux

Personne mariée, avec 2 enfants

Revenu brut du travail en francs										Chefs-lieux des cantons Confédération
70 000	80 000	90 000	100 000	150 000	200 000	300 000	400 000	500 000	1 000 000	
Charge fiscale en francs										
4.994	6.487	8.165	9.871	19.707	30.881	58.224	87.493	116.732	263.018	Zurich
7.824	10.101	12.565	15.057	27.515	40.805	69.075	97.951	127.264	273.920	Berne
7.624	9.537	11.593	13.672	24.067	34.581	58.330	82.268	104.189	213.868	Lucerne
6.085	7.674	9.286	11.055	20.519	31.084	53.288	72.905	92.502	190.548	Altdorf
5.193	6.579	8.060	9.652	18.008	26.663	43.478	59.601	75.708	156.294	Schwyz
5.880	7.403	8.908	10.431	18.045	25.659	41.716	57.790	73.847	154.184	Sarnen
4.956	6.303	7.660	9.032	16.381	23.941	39.263	54.226	69.173	143.954	Stans
6.169	7.950	9.712	11.633	22.460	34.347	59.645	84.538	109.851	229.048	Glaris
2.741	3.743	4.808	5.899	11.701	18.223	33.408	46.322	59.166	123.346	Zoug
7.139	9.223	11.345	13.621	25.525	39.282	67.703	92.301	116.925	239.967	Fribourg
7.871	10.083	12.348	14.613	27.190	41.944	73.667	105.389	137.112	282.427	Soleure
6.182	8.342	10.742	13.264	25.958	38.659	65.530	94.196	124.134	278.652	Bâle
7.137	9.239	11.212	13.320	25.915	37.414	63.079	91.473	121.245	273.585	Liestal
6.560	8.526	10.626	12.811	24.490	36.910	65.555	95.536	125.486	273.175	Schaffhouse
5.240	6.858	8.662	10.105	17.801	26.209	45.858	62.958	80.040	165.504	Hérisau
6.297	7.872	9.477	11.164	20.519	31.714	51.554	70.554	89.534	184.494	Appenzell
6.124	7.818	9.588	11.525	21.465	32.366	56.618	79.840	102.816	211.536	Saint-Gall
5.419	7.269	9.296	11.351	23.034	34.250	57.611	81.117	104.918	218.098	Coire
5.771	7.560	9.480	11.427	22.248	34.868	61.542	87.974	114.280	244.776	Aarau
6.121	7.796	9.642	11.508	22.606	34.271	60.024	86.102	112.152	242.484	Frauenfeld
6.682	8.738	11.036	13.448	26.457	40.220	69.746	99.241	129.088	278.381	Bellinzona
7.643	9.275	10.980	12.818	22.661	34.083	61.086	90.138	120.302	271.203	Lausanne
7.260	9.205	11.377	13.653	26.762	38.778	64.841	89.394	113.921	236.633	Sion
6.763	8.920	11.112	13.289	24.794	36.958	65.089	89.425	113.150	231.850	Neuchâtel
6.893	9.281	11.900	14.521	27.807	42.105	74.421	108.602	142.958	316.021	Genève
8.162	10.271	12.607	15.029	27.140	40.731	71.475	102.510	133.727	292.021	Delémont
693	1.086	1.572	2.176	7.558	13.408	25.745	38.095	50.432	106.582	Impôt fédéral direct
Charge fiscale en pour-cent du revenu brut du travail										
7,13	8,11	9,07	9,87	13,14	15,44	19,41	21,87	23,35	26,30	Zurich
11,18	12,63	13,96	15,06	18,34	20,40	23,03	24,49	25,45	27,39	Berne
10,89	11,92	12,88	13,67	16,04	17,29	19,44	20,57	20,84	21,39	Lucerne
8,69	9,59	10,32	11,06	13,68	15,54	17,76	18,23	18,50	19,05	Altdorf
7,42	8,22	8,96	9,65	12,01	13,33	14,49	14,90	15,14	15,63	Schwyz
8,40	9,25	9,90	10,43	12,03	12,83	13,91	14,45	14,77	15,42	Sarnen
7,08	7,88	8,51	9,03	10,92	11,97	13,09	13,56	13,83	14,40	Stans
8,81	9,94	10,79	11,63	14,97	17,17	19,88	21,13	21,97	22,90	Glaris
3,92	4,68	5,34	5,90	7,80	9,11	11,14	11,58	11,83	12,33	Zoug
10,20	11,53	12,61	13,62	17,02	19,64	22,57	23,08	23,39	24,00	Fribourg
11,24	12,60	13,72	14,61	18,13	20,97	24,56	26,35	27,42	28,24	Soleure
8,83	10,43	11,94	13,26	17,31	19,33	21,84	23,55	24,83	27,87	Bâle
10,20	11,55	12,46	13,32	17,28	18,71	21,03	22,87	24,25	27,36	Liestal
9,37	10,66	11,81	12,81	16,33	18,46	21,85	23,88	25,10	27,32	Schaffhouse
7,49	8,57	9,62	10,11	11,87	13,10	15,29	15,74	16,01	16,55	Hérisau
9,00	9,84	10,53	11,16	13,68	15,86	17,18	17,64	17,91	18,45	Appenzell
8,75	9,77	10,65	11,53	14,31	16,18	18,87	19,96	20,56	21,15	Saint-Gall
7,74	9,09	10,33	11,35	15,36	17,13	19,20	20,28	20,98	21,81	Coire
8,24	9,45	10,53	11,43	14,83	17,43	20,51	21,99	22,86	24,48	Aarau
8,74	9,75	10,71	11,51	15,07	17,14	20,01	21,53	22,43	24,25	Frauenfeld
9,55	10,92	12,26	13,45	17,64	20,11	23,25	24,81	25,82	27,84	Bellinzona
10,92	11,59	12,20	12,82	15,11	17,04	20,36	22,53	24,06	27,12	Lausanne
10,37	11,51	12,64	13,65	17,84	19,39	21,61	22,35	22,78	23,66	Sion
9,66	11,15	12,35	13,29	16,53	18,48	21,70	22,36	22,63	23,19	Neuchâtel
9,85	11,60	13,22	14,52	18,54	21,05	24,81	27,15	28,59	31,60	Genève
11,66	12,84	14,01	15,03	18,09	20,37	23,83	25,63	26,75	29,20	Delémont
0,99	1,36	1,75	2,18	5,04	6,70	8,58	9,52	10,09	10,66	Impôt fédéral direct

Erläuterungen zu den Seiten 23 bis 27:

Explications concernant les pages 23 à 27:

Alleinverdiener / Doppelverdiener
Konkubinat / Doppelverdiener

Epoux dont un seul exerce une activité lucrative /
époux exerçant tous deux une activité lucrative
Concubinage / époux exerçant tous deux une activité
lucrative

Annahmen:

Hypothèses:

Steuersubjekte:

Sujets fiscaux:

1. Alleinverdiener: Verheirateter ohne Kinder, nur ein Ehegatte mit unselbständiger Erwerbstätigkeit;
2. Doppelverdiener: Verheirateter ohne Kinder, beide Ehegatten mit unselbständiger Erwerbstätigkeit;
3. Konkubinat: 2 Ledige in einem gemeinsamen Haushalt, beide mit unselbständiger Erwerbstätigkeit.

1. Epoux dont un seul exerce une activité lucrative dépendante, sans enfants;
2. Epoux exerçant tous deux une activité lucrative dépendante, sans enfants;
3. Concubinage: 2 personnes célibataires vivant en ménage commun, exerçant toutes deux une activité lucrative dépendante.

Steuerobjekte:

Objets fiscaux:

Bruttoarbeitseinkommen gemäss Lohnausweis;

Revenu brut du travail selon certificat de salaire;

Anteile am gesamten Bruttoarbeitseinkommen:

Parts à l'ensemble du revenu brut du travail:

1. Ledige 50 : 50 und 70 : 30
2. Doppelverdiener 50 : 50 und 70 : 30

1. Personnes célibataires 50 : 50 et 70 : 30
2. Epoux exerçant tous deux une activité lucrative 50 : 50 et 70 : 30

Berechnungsbeispiel für den Doppelverdiener¹⁾
(Gemeinde Zürich):

Exemple de calcul pour des époux exerçant tous deux
une activité lucrative¹⁾ (commune de Zurich):

Bruttoarbeitseinkommen des Ehemannes
Bruttoarbeitseinkommen der Ehefrau

25 000 Fr. revenu brut du travail de l'époux
25 000 Fr. revenu brut du travail de l'épouse

Bruttoarbeitseinkommen insgesamt

50 000 Fr. ensemble du revenu brut du travail

Abzüge

déductions

5,05% AHV-, IV- und EO-Beiträge

5,05% cotisations à l'AVS, AI, APG

Ehemann 1 263 Fr.
Ehefrau 1 263 Fr.

époux
épouse

0,20% ALV-Beiträge, max. 163 Fr.

0,20% cotisations à l'AC, max. 163 fr.

Ehemann 50 Fr.
Ehefrau 50 Fr.

époux
épouse

Pauschalabzug für Berufsauslagen

déduction forfaitaire pour frais professionnels

Ehemann 1 500 Fr.
Ehefrau 1 500 Fr.

époux
épouse

Zweitverdienerabzug

3 800 Fr.

déduction pour la deuxième personne exerçant
une activité lucrative

5,00% Pensionskassenbeiträge,

5,00% cotisations aux caisses de pension,

Ehemann max. 10 000 Fr. 1 250 Fr.

époux max. 10 000 fr.

Ehefrau max. 10 000 Fr. 1 250 Fr.

épouse max. 10 000 fr.

4,30% Kranken- und Unfallkassenbeiträge,

2 150 Fr.

4,30% cotisations aux caisses d'assurance

min. 1280 Fr., max. 3440 Fr.

maladie et accidents, min. 1280 fr.,
max. 3440 fr.

1,40% übrige Versicherungsbeiträge,

700 Fr.

1,40% autres cotisations d'assurances,

min. 430 Fr., max. 1120 Fr.

min. 430 fr., max. 1120 fr.

Persönlicher Abzug

7 600 Fr.

déduction personnelle

Steuerbares Einkommen

27 624 Fr. revenu imposable

Einfache Steuer gemäss Tarif A

1156.-- Fr. impôt simple selon le barème A

Kantonssteuer 108%

1248.50 Fr. impôt cantonal

108%

Gemeindesteuer 118%

1364.10 Fr. impôt communal

118%

Ev. Kirchensteuer 11%

127.15 Fr. impôt paroissial (relig. protestante)

11%

Personalsteuer

12.-- Fr. impôt personnel

Steuerbelastung insgesamt

2751.75 Fr. charge fiscale totale

1) Berechnungsbeispiele für den Ledigen bzw. verheirateten Alleinverdiener ohne Kinder vgl. Seiten 10 und 14.

1) Exemples de calcul pour une personne célibataire, resp. pour des époux dont un seul exerce une activité lucrative, sans enfants, voir pages 10 et 14.

Bruttoarbeitseinkommen: Belastung durch Kantons-, Gemeinde- und Kirchensteuern
Revenu brut du travail: charge due aux impôts cantonaux, communaux et paroissiaux

Indizierte Steuerbelastung / Charge fiscale indexée

7 Kantonshauptorte Chefs-lieux des cantons Bund Confédération	Doppelverdiener gegenüber Alleinverdiener (Alleinverdiener = 100) Epoux exerçant tous deux une activité lucrative par rapport à ceux dont un seul exerce une activité lucrative (époux dont un seul exerce une activité lucrative = 100)							Doppelverdiener gegenüber Konkubinat (Konkubinat = 100) Epoux exerçant tous deux une activité lucrative par rapport au concubinage (concubinage = 100)						
	Bruttoarbeitseinkommen in 1000 Fr / Revenu brut du travail en 1000 fr													
	30	40	50	60	80	100	200	30	40	50	60	80	100	200
	Einkommensverteilung / Répartition du revenu 50 50													
Zürich	58,0	70,3	77,5	84,2	89,1	91,5	95,1	78,8	90,1	96,0	99,1	104,9	105,9	106,6
Bern	54,0	70,2	74,5	79,1	85,7	89,9	95,6	89,6	90,6	89,6	96,8	105,6	109,0	107,2
Luzern	78,4	82,5	85,7	86,1	87,1	89,9	95,3	106,9	99,9	104,4	105,0	106,2	109,2	106,8
Altdorf	92,4	90,8	90,5	91,9	92,2	92,2	93,5	103,8	102,3	100,1	99,6	103,5	106,6	111,0
Schwyz	72,5	67,4	65,3	67,0	78,2	83,3	92,5	106,9	93,8	90,6	89,8	95,0	98,1	105,0
Sarnen	82,3	85,9	85,4	85,4	87,6	91,0	96,1	95,3	101,2	104,7	106,7	104,5	103,3	101,3
Stans	83,3	86,3	87,4	87,8	88,6	90,4	95,4	90,9	100,0	103,9	105,0	106,5	105,5	100,4
Glarus	66,1	75,4	80,4	83,8	90,3	92,1	96,5	95,3	94,7	95,6	98,5	103,9	105,7	106,1
Zug	59,5	72,4	79,9	83,7	88,4	92,0	96,5	73,4	78,5	81,2	83,4	89,9	94,1	99,7
Fribourg	87,9	90,0	94,2	95,1	96,7	97,4	98,8	129,9	110,3	108,9	106,9	105,2	107,7	107,7
Solothurn	87,2	89,8	92,9	94,6	96,6	97,5	98,7	110,1	106,9	108,0	108,3	108,4	107,7	108,4
Basel	56,3	84,4	90,3	91,3	94,1	96,0	98,4	82,2	101,3	104,4	104,8	105,9	105,3	103,4
Liestal	52,1	66,3	74,9	84,0	88,5	93,2	98,2	84,7	95,4	98,7	101,6	103,5	103,0	102,6
Schaffhausen	67,8	78,0	82,9	85,2	87,3	90,1	95,5	79,8	88,4	93,9	98,7	102,8	105,5	106,0
Herisau	84,2	82,8	87,3	89,2	89,7	94,0	97,0	114,1	99,9	93,7	92,1	96,7	103,1	102,8
Appenzell	81,2	84,3	86,7	87,1	91,0	93,0	96,4	101,9	104,8	101,3	98,5	104,0	109,1	119,0
St. Gallen	59,4	74,4	81,2	82,7	89,3	91,5	96,1	95,5	99,4	98,6	97,3	99,8	103,1	104,8
Chur	75,6	75,2	75,5	80,2	85,2	86,5	95,1	83,6	90,9	91,0	91,9	93,6	95,6	106,1
Aarau	66,0	74,4	80,4	83,4	86,7	89,9	95,6	89,9	97,0	101,1	102,9	107,9	107,5	108,9
Frauenfeld	44,2	68,8	82,0	85,1	89,5	92,6	96,6	63,7	96,6	102,3	103,7	105,5	106,5	107,8
Bellinzona	56,4	72,0	79,1	84,0	89,4	92,0	96,7	84,2	100,6	98,9	98,7	101,3	105,3	109,5
Lausanne	80,9	89,6	95,3	95,9	97,0	97,8	98,8	*	362,5	182,8	132,4	103,1	103,5	103,5
Sion	67,1	75,2	81,2	84,5	88,4	90,8	96,4	94,9	105,1	111,7	112,0	110,8	111,3	102,2
Neuchâtel	71,4	83,0	87,2	90,4	93,4	95,5	98,0	96,9	95,1	95,0	94,5	99,1	101,3	102,7
Genève	31,5	53,3	64,5	84,2	90,9	93,7	97,3	35,8	56,2	66,3	86,5	94,9	100,5	108,1
Delémont	52,9	73,2	78,1	84,3	88,8	91,9	96,1	67,7	81,4	88,3	92,5	97,8	99,0	97,5
Durchschnitt/Moyenne	62,8	75,8	81,3	86,3	90,5	92,9	96,6	98,7	102,3	99,9	101,0	102,7	104,7	105,7
Direkte Bundessteuer Impôt fédéral direct	**	59,7	53,0	66,6	76,7	80,5	94,0	-	93,9	121,7	185,4	178,7	197,7	170,4
	Einkommensverteilung / Répartition du revenu 70 30													
Zürich	58,0	70,3	77,5	84,2	89,1	90,2	95,2	66,5	79,6	87,6	92,5	97,2	98,1	102,4
Bern	59,8	75,4	76,5	79,1	85,7	89,9	95,7	76,1	87,7	88,5	91,1	99,8	104,1	107,1
Luzern	78,4	82,5	86,5	89,1	92,2	93,0	95,4	91,9	92,7	100,2	104,1	108,8	109,3	106,0
Altdorf	88,9	95,3	94,3	95,7	95,8	95,5	96,5	90,8	98,1	98,6	99,4	104,0	106,0	110,6
Schwyz	82,0	75,3	77,5	78,0	80,9	83,3	92,6	101,7	96,3	94,7	93,2	91,8	95,5	100,5
Sarnen	82,3	85,9	85,4	86,5	90,3	92,2	96,1	85,3	89,5	92,3	97,5	102,3	102,9	101,3
Stans	85,1	90,5	91,6	91,5	89,1	90,6	95,5	81,7	94,1	99,1	100,6	100,5	99,2	100,6
Glarus	73,6	79,5	81,7	83,8	90,3	92,1	96,6	84,6	84,3	87,3	91,9	99,4	99,0	105,6
Zug	73,3	77,3	79,9	83,7	88,4	92,0	96,5	68,1	70,9	72,2	76,2	86,1	91,3	96,7
Fribourg	87,9	90,0	94,2	95,1	96,7	97,4	98,8	97,6	102,7	104,8	101,7	102,0	103,4	103,4
Solothurn	87,2	89,8	92,9	94,6	96,6	97,5	98,8	81,1	85,5	96,4	103,0	105,1	103,9	106,2
Basel	56,3	84,4	90,3	91,3	94,1	96,0	98,4	42,2	94,4	95,9	92,3	97,1	102,4	102,9
Liestal	63,5	66,3	74,9	84,0	88,5	93,2	98,3	95,2	78,8	87,5	95,1	98,5	100,6	104,3
Schaffhausen	67,8	78,0	82,9	85,2	88,4	91,3	95,6	66,7	79,3	86,8	91,8	97,1	100,6	103,7
Herisau	84,2	85,4	89,0	90,0	89,7	94,0	97,0	100,9	93,0	91,1	88,8	94,6	98,4	103,8
Appenzell	81,9	89,5	92,1	91,9	92,8	93,0	96,5	88,1	98,7	101,7	102,5	104,7	104,5	114,5
St. Gallen	63,0	76,4	81,5	82,7	89,3	91,5	96,1	78,2	88,0	88,1	89,8	95,8	98,4	102,2
Chur	75,6	78,7	80,6	84,8	88,9	90,0	95,1	72,8	72,6	76,1	83,5	92,5	97,9	105,0
Aarau	66,0	74,4	80,4	83,4	86,7	89,9	95,7	79,7	86,1	90,5	92,8	96,8	99,6	107,1
Frauenfeld	48,0	71,2	82,8	85,1	89,5	92,6	96,7	51,3	83,8	94,8	97,4	99,0	100,3	105,8
Bellinzona	56,4	72,0	79,1	84,0	89,4	92,0	96,7	68,6	77,6	86,2	93,1	98,6	101,7	107,7
Lausanne	80,9	89,6	95,3	95,9	97,0	97,8	98,8	219,0	165,7	138,2	122,3	111,5	104,1	100,9
Sion	67,1	75,2	81,2	84,5	88,4	90,8	96,5	82,8	92,8	99,1	100,3	101,8	103,9	101,4
Neuchâtel	76,1	84,6	87,2	90,4	93,4	95,5	98,0	69,1	79,2	85,6	90,1	96,8	99,0	100,0
Genève	55,0	65,5	68,0	84,2	90,9	93,7	97,3	29,5	44,0	60,0	83,6	94,8	99,8	105,2
Delémont	62,8	76,4	78,1	84,3	88,8	91,9	96,1	64,2	78,0	81,7	90,1	92,0	94,7	96,4
Durchschnitt/Moyenne	65,5	77,8	82,1	86,6	90,9	92,9	96,7	72,3	86,6	90,5	94,3	98,9	101,1	103,5
Direkte Bundessteuer Impôt fédéral direct	43,5	70,1	64,6	72,7	77,3	80,5	94,1	49,1	100,9	113,4	119,1	133,1	132,4	146,6

1) Gewogenes Mittel der Belastungen in den Kantonshauptorten
Moyenne pondérée des charges dans les chefs-lieux des cantons

* Konkubinat/Concubinat:

** Doppelverdiener/Epoux avec 2 salaires:

STEUERPFLICHTIGES EINKOMMEN NICHT ERREICHT.
SEUIL D'IMPOSITION PAS ATTEINT.

Bruttoarbeitseinkommen: Belastung durch Kantons-, Gemeinde- und Kirchensteuern

Alleinverdiener – Doppelverdiener

8 Kantonshauptorte Bund	Bruttoarbeitseinkommen in Franken							
	30 000		40 000		50 000		60 000	
	Allein- verdiener	Doppel- verdiener	Allein- verdiener	Doppel- verdiener	Allein- verdiener	Doppel- verdiener	Allein- verdiener	Doppel- verdiener
	Steuerbelastung in Franken							
	Einkommensverteilung 50 50							
Zürich	1.256	728	2.311	1.624	3.550	2.752	4.828	4.065
Bern	1.888	1.020	3.276	2.300	4.989	3.719	7.140	5.649
Luzern	1.985	1.556	3.254	2.686	4.967	4.255	6.777	5.834
Altdorf	1.822	1.683	2.887	2.622	4.061	3.674	5.313	4.881
Schwyz	1.216	881	2.229	1.502	3.391	2.215	4.713	3.156
Sarnen	1.285	1.058	2.217	1.904	3.477	2.969	5.000	4.272
Stans	1.056	880	1.933	1.668	2.968	2.594	4.154	3.648
Glarus	1.346	890	2.420	1.825	3.783	3.043	5.489	4.598
Zug	659	392	1.255	909	1.950	1.559	2.802	2.345
Freiburg	1.833	1.611	3.458	3.113	5.195	4.895	7.022	6.676
Solothurn	1.200	1.046	2.655	2.383	4.627	4.297	6.803	6.437
Basel	885	498	2.479	2.092	4.086	3.691	5.913	5.397
Liestal	1.891	986	3.223	2.138	4.907	3.676	6.616	5.560
Schaffhausen	1.430	969	2.659	2.074	4.169	3.457	5.917	5.043
Herisau	1.640	1.381	2.615	2.164	3.592	3.135	4.693	4.188
Appenzell	1.604	1.302	2.864	2.414	4.169	3.614	5.562	4.844
St. Gallen	1.492	886	2.621	1.949	3.859	3.132	5.446	4.504
Chur	948	717	1.865	1.403	3.196	2.412	4.826	3.870
Aarau	1.496	987	2.551	1.897	3.771	3.030	5.214	4.350
Frauenfeld	1.144	506	2.528	1.739	3.884	3.184	5.468	4.651
Bellinzona	1.431	807	2.831	2.039	4.638	3.668	6.612	5.554
Lausanne	1.781	1.441	4.039	3.618	5.674	5.405	7.383	7.080
Sitten	1.917	1.287	3.234	2.431	4.799	3.898	6.512	5.500
Neuenburg	1.229	878	2.596	2.154	4.288	3.741	6.138	5.549
Genf	569	179	1.799	958	3.953	2.549	6.359	5.353
Delsberg	1.886	997	3.435	2.513	5.351	4.180	7.460	6.288
Durchschnitt 1)	1.296	814	2.614	1.982	4.145	3.369	5.851	5.048
Direkte Bundessteuer	62	-	154	92	381	202	685	456
	Einkommensverteilung 70 30							
Zürich	1.256	728	2.311	1.624	3.550	2.752	4.828	4.065
Bern	1.888	1.129	3.276	2.469	4.989	3.817	7.140	5.649
Luzern	1.985	1.556	3.254	2.686	4.967	4.294	6.777	6.036
Altdorf	1.822	1.620	2.887	2.750	4.061	3.830	5.313	5.084
Schwyz	1.216	997	2.229	1.678	3.391	2.627	4.713	3.678
Sarnen	1.285	1.058	2.217	1.904	3.477	2.969	5.000	4.323
Stans	1.056	899	1.933	1.749	2.968	2.719	4.154	3.800
Glarus	1.346	991	2.420	1.925	3.783	3.090	5.489	4.598
Zug	659	483	1.255	970	1.950	1.559	2.802	2.345
Freiburg	1.833	1.611	3.458	3.113	5.195	4.895	7.022	6.676
Solothurn	1.200	1.046	2.655	2.383	4.627	4.297	6.803	6.437
Basel	885	498	2.479	2.092	4.086	3.691	5.913	5.397
Liestal	1.891	1.200	3.223	2.138	4.907	3.676	6.616	5.560
Schaffhausen	1.430	969	2.659	2.074	4.169	3.457	5.917	5.043
Herisau	1.640	1.381	2.615	2.234	3.592	3.196	4.693	4.225
Appenzell	1.604	1.314	2.864	2.564	4.169	3.839	5.562	5.114
St. Gallen	1.492	940	2.621	2.003	3.859	3.146	5.446	4.504
Chur	948	717	1.865	1.467	3.196	2.576	4.826	4.094
Aarau	1.496	987	2.551	1.897	3.771	3.030	5.214	4.350
Frauenfeld	1.144	549	2.528	1.800	3.884	3.215	5.468	4.651
Bellinzona	1.431	807	2.831	2.039	4.638	3.668	6.612	5.554
Lausanne	1.781	1.441	4.039	3.618	5.674	5.405	7.383	7.080
Sitten	1.917	1.287	3.234	2.431	4.799	3.898	6.512	5.500
Neuenburg	1.229	935	2.596	2.195	4.288	3.741	6.138	5.549
Genf	569	313	1.799	1.179	3.953	2.689	6.359	5.353
Delsberg	1.886	1.185	3.435	2.624	5.351	4.180	7.460	6.288
Durchschnitt 1)	1.296	849	2.614	2.034	4.145	3.405	5.851	5.068
Direkte Bundessteuer	62	27	154	108	381	246	685	498

1) Gewogenes Mittel der Belastungen in den Kantonshauptorten

Revenu brut du travail: charge due aux impôts cantonaux, communaux et paroissiaux

Epoux dont un seul exerce une activité lucrative – Epoux exerçant tous deux une activité lucrative

Revenu brut du travail en francs						Chefs-lieux des cantons Confédération	8
80 000		100 000		200 000			
Epoux dont un seul exerce une activité lucrative	Epoux exerçant tous deux une activité lucrative	Epoux dont un seul exerce une activité lucrative	Epoux exerçant tous deux une activité lucrative	Epoux dont un seul exerce une activité lucrative	Epoux exerçant tous deux une activité lucrative		
Charge fiscale en francs							
Répartition du revenu 50 50							
7.994	7.122	11.518	10.537	32.967	31.351	Zurich	
11.818	10.129	16.773	15.085	42.652	40.775	Berne	
10.692	9.318	14.827	13.326	35.833	34.156	Lucerne	
8.486	7.826	11.959	11.022	32.172	30.079	Aldorf	
7.330	5.734	10.437	8.690	27.600	25.534	Schwyz	
8.045	7.047	11.074	10.076	26.302	25.270	Sarnen	
6.822	6.044	9.551	8.636	24.512	23.386	Stans	
9.082	8.199	12.946	11.922	35.940	34.700	Glaris	
4.910	4.340	7.115	6.545	19.759	19.059	Zoug	
11.083	10.721	15.715	15.307	41.898	41.383	Fribourg	
11.242	10.864	15.772	15.385	43.481	42.925	Soleure	
10.446	9.834	15.471	14.853	40.871	40.199	Bâle	
10.652	9.423	14.745	13.749	38.847	38.162	Liestal	
9.922	8.657	14.268	12.860	38.658	36.910	Schaffhouse	
7.817	7.015	10.882	10.225	27.251	26.430	Hérisau	
8.712	7.924	12.064	11.222	32.914	31.739	Appenzell	
8.835	7.894	12.687	11.611	33.746	32.417	Saint-Gall	
8.530	7.269	12.856	11.119	35.633	33.879	Coire	
8.853	7.679	12.857	11.562	36.576	34.982	Aarau	
8.916	7.982	12.628	11.695	35.671	34.453	Frauenfeld	
10.832	9.683	15.693	14.434	42.769	41.339	Bellinzona	
11.098	10.762	15.159	14.822	40.025	39.528	Lausanne	
10.385	9.182	14.981	13.601	40.119	38.668	Sion	
10.439	9.750	14.854	14.180	38.684	37.918	Neuchâtel	
11.232	10.212	16.481	15.443	44.303	43.101	Genève	
11.826	10.505	16.644	15.298	42.675	40.990	Delémont	
9.733	8.808	13.977	12.989	37.545	36.272	Moyenne 1)	
1.566	1.201	2.933	2.360	14.552	13.681	Impôt fédéral direct	
Répartition du revenu 70 30							
7.994	7.122	11.518	10.388	32.967	31.377	Zurich	
11.818	10.129	16.773	15.085	42.652	40.805	Berne	
10.692	9.861	14.827	13.788	35.833	34.181	Lucerne	
8.486	8.131	11.959	11.423	32.172	31.039	Aldorf	
7.330	5.933	10.437	8.690	27.600	25.554	Schwyz	
8.045	7.267	11.074	10.211	26.302	25.287	Sarnen	
6.822	6.075	9.551	8.651	24.512	23.403	Stans	
9.082	8.199	12.946	11.922	35.940	34.721	Glaris	
4.910	4.340	7.115	6.545	19.759	19.059	Zoug	
11.083	10.721	15.715	15.307	41.898	41.383	Fribourg	
11.242	10.864	15.772	15.385	43.481	42.940	Soleure	
10.446	9.834	15.471	14.853	40.871	40.225	Bâle	
10.652	9.423	14.745	13.749	38.847	38.172	Liestal	
9.922	8.767	14.268	13.030	38.658	36.939	Schaffhouse	
7.817	7.015	10.882	10.225	27.251	26.447	Hérisau	
8.712	8.082	12.064	11.220	32.914	31.764	Appenzell	
8.835	7.894	12.687	11.611	33.746	32.443	Saint-Gall	
8.530	7.585	12.856	11.569	35.633	33.879	Coire	
8.853	7.679	12.857	11.562	36.576	35.012	Aarau	
8.916	7.982	12.628	11.695	35.671	34.479	Frauenfeld	
10.832	9.683	15.693	14.434	42.769	41.339	Bellinzona	
11.098	10.762	15.159	14.822	40.025	39.563	Lausanne	
10.385	9.182	14.981	13.601	40.119	38.696	Sion	
10.439	9.750	14.854	14.180	38.684	37.918	Neuchâtel	
11.232	10.212	16.481	15.443	44.303	43.116	Genève	
11.826	10.505	16.644	15.298	42.675	41.023	Delémont	
9.733	8.845	13.977	12.985	37.545	36.301	Moyenne 1)	
1.566	1.211	2.933	2.360	14.552	13.694	Impôt fédéral direct	

1) Moyenne pondérée des charges dans les chefs lieux des cantons

Bruttoarbeitseinkommen: Belastung durch Kantons-, Gemeinde- und Kirchensteuern

Konkubinats- und Doppelverdiener

9 Kantonshauptorte Bund	Bruttoarbeitseinkommen in Franken							
	30 000		40 000		50 000		60 000	
	Konkubinats-	Doppel-	Konkubinats-	Doppel-	Konkubinats-	Doppel-	Konkubinats-	Doppel-
		verdiener		verdiener		verdiener		verdiener
	Steuerbelastung in Franken							
	Einkommensverteilung 50 50							
Zürich	924	728	1.802	1.624	2.868	2.752	4.100	4.065
Bern	1.138	1.020	2.538	2.300	4.150	3.719	5.838	5.649
Luzern	1.456	1.556	2.688	2.686	4.074	4.255	5.558	5.834
Altdorf	1.622	1.683	2.564	2.622	3.672	3.674	4.900	4.881
Schwyz	824	881	1.602	1.502	2.446	2.215	3.514	3.156
Sarnen	1.110	1.058	1.882	1.904	2.836	2.969	4.002	4.272
Stans	968	880	1.668	1.668	2.496	2.594	3.474	3.648
Glarus	934	890	1.928	1.825	3.182	3.043	4.668	4.598
Zug	534	392	1.158	909	1.920	1.559	2.812	2.345
Freiburg	1.240	1.611	2.822	3.113	4.494	4.895	6.244	6.676
Solothurn	950	1.046	2.230	2.383	3.980	4.297	5.946	6.437
Basel	606	498	2.066	2.092	3.534	3.691	5.148	5.397
Liestal	1.164	986	2.242	2.138	3.726	3.676	5.472	5.560
Schaffhausen	1.214	969	2.346	2.074	3.682	3.457	5.108	5.043
Herisau	1.210	1.381	2.166	2.164	3.346	3.135	4.548	4.188
Appenzell	1.278	1.302	2.304	2.414	3.568	3.614	4.918	4.844
St. Gallen	928	886	1.960	1.949	3.176	3.132	4.630	4.504
Chur	858	717	1.544	1.403	2.650	2.412	4.212	3.870
Aarau	1.098	987	1.956	1.897	2.996	3.030	4.228	4.350
Frauenfeld	794	506	1.800	1.739	3.112	3.184	4.484	4.651
Bellinzona	958	807	2.026	2.039	3.708	3.668	5.628	5.554
Lausanne	-	1.441	998	3.618	2.956	5.405	5.348	7.080
Sitten	1.356	1.287	2.312	2.431	3.490	3.898	4.912	5.500
Neuenburg	906	878	2.264	2.154	3.938	3.741	5.872	5.549
Genf	500	179	1.704	958	3.844	2.549	6.192	5.353
Delsberg	1.472	997	3.088	2.513	4.732	4.180	6.796	6.288
Durchschnitt 1)	825	814	1.937	1.982	3.374	3.369	4.999	5.048
Direkte Bundessteuer	-	-	98	92	166	202	246	456
	Einkommensverteilung 70 30							
Zürich	1.095	728	2.041	1.624	3.143	2.752	4.394	4.065
Bern	1.483	1.129	2.814	2.469	4.312	3.817	6.198	5.649
Luzern	1.694	1.556	2.899	2.686	4.286	4.294	5.798	6.036
Altdorf	1.784	1.620	2.802	2.750	3.886	3.830	5.117	5.084
Schwyz	980	997	1.742	1.678	2.775	2.627	3.948	3.678
Sarnen	1.240	1.058	2.128	1.904	3.216	2.969	4.432	4.323
Stans	1.101	899	1.858	1.749	2.743	2.719	3.778	3.800
Glarus	1.171	991	2.283	1.925	3.541	3.090	5.005	4.598
Zug	709	483	1.368	970	2.159	1.559	3.077	2.345
Freiburg	1.650	1.611	3.032	3.113	4.671	4.895	6.566	6.676
Solothurn	1.289	1.046	2.786	2.383	4.457	4.297	6.251	6.437
Basel	1.179	498	2.215	2.092	3.850	3.691	5.847	5.397
Liestal	1.260	1.200	2.713	2.138	4.201	3.676	5.848	5.560
Schaffhausen	1.453	969	2.614	2.074	3.982	3.457	5.492	5.043
Herisau	1.369	1.381	2.401	2.234	3.508	3.196	4.760	4.225
Appenzell	1.491	1.314	2.598	2.564	3.773	3.839	4.991	5.114
St. Gallen	1.202	940	2.275	2.003	3.570	3.146	5.017	4.504
Chur	985	717	2.020	1.467	3.385	2.576	4.903	4.094
Aarau	1.238	987	2.202	1.897	3.347	3.030	4.686	4.350
Frauenfeld	1.071	549	2.147	1.800	3.392	3.215	4.773	4.651
Bellinzona	1.177	807	2.627	2.039	4.255	3.668	5.966	5.554
Lausanne	658	1.441	2.184	3.618	3.911	5.405	5.788	7.080
Sitten	1.554	1.287	2.620	2.431	3.934	3.898	5.483	5.500
Neuenburg	1.354	935	2.770	2.195	4.370	3.741	6.159	5.549
Genf	1.061	313	2.679	1.179	4.483	2.689	6.400	5.353
Delsberg	1.847	1.185	3.364	2.624	5.119	4.180	6.980	6.288
Durchschnitt 1)	1.174	849	2.350	2.034	3.763	3.405	5.376	5.068
Direkte Bundessteuer	55	27	107	108	217	246	418	498

1) Gewogenes Mittel der Belastungen in den Kantonshauptorten

Revenu brut du travail: charge due aux impôts cantonaux, communaux et paroissiaux

Concubinage – Epoux exerçant tous deux une activité lucrative

Revenu brut du travail en francs						Chefs-lieux des cantons Confédération	9
80 000		100 000		200 000			
Concubinage	Epoux exerçant tous deux une activité lucrative	Concubinage	Epoux exerçant tous deux une activité lucrative	Concubinage	Epoux exerçant tous deux une activité lucrative		
Charge fiscale en francs							
Répartition du revenu 50 50							
6.788	7.122	9.950	10.537	29.412	31.351	Zurich	
9.588	10.129	13.840	15.085	38.032	40.775	Berne	
8.772	9.318	12.198	13.326	31.988	34.156	Lucerne	
7.558	7.826	10.344	11.022	27.102	30.079	Aldorf	
6.034	5.734	8.862	8.690	24.312	25.534	Schwyz	
6.742	7.047	9.754	10.076	24.948	25.270	Sarnen	
5.674	6.044	8.188	8.636	23.292	23.386	Stans	
7.888	8.199	11.284	11.922	32.696	34.700	Glaris	
4.826	4.340	6.956	6.545	19.120	19.059	Zoug	
10.188	10.721	14.218	15.307	38.434	41.383	Fribourg	
10.020	10.864	14.290	15.385	39.602	42.925	Soleure	
9.288	9.834	14.102	14.853	38.884	40.199	Bâle	
9.106	9.423	13.354	13.749	37.182	38.162	Liestal	
8.420	8.657	12.192	12.860	34.808	36.910	Schaffhouse	
7.258	7.015	9.918	10.225	25.722	26.430	Hérisau	
7.618	7.924	10.288	11.222	26.668	31.739	Appenzell	
7.906	7.894	11.258	11.611	30.942	32.417	Saint-Gall	
7.768	7.269	11.636	11.119	31.928	31.879	Coire	
7.118	7.679	10.752	11.562	32.120	34.982	Aarau	
7.564	7.982	10.986	11.695	31.958	34.453	Frauenfeld	
9.556	9.683	13.712	14.434	37.766	41.339	Bellinzona	
10.438	10.762	14.314	14.822	38.174	39.528	Lausanne	
8.286	9.182	12.216	13.601	37.840	38.668	Sion	
9.834	9.750	14.004	14.180	36.922	37.918	Neuchâtel	
10.760	10.212	15.366	15.443	39.886	43.101	Genève	
10.738	10.505	15.452	15.298	42.050	40.990	Delémont	
8.573	8.808	12.401	12.989	34.306	36.272	Moyenne 1)	
672	1.201	1.194	2.360	8.028	13.681	Impôt fédéral direct	
Répartition du revenu 70 30							
7.330	7.122	10.592	10.388	30.642	31.377	Zurich	
10.146	10.129	14.488	15.085	38.101	40.805	Berne	
9.063	9.861	12.611	13.788	32.236	34.181	Lucerne	
7.816	8.131	10.777	11.423	28.059	31.039	Aldorf	
6.465	5.933	9.095	8.690	25.419	25.554	Schwyz	
7.103	7.267	9.924	10.211	24.965	25.287	Sarnen	
6.043	6.075	8.723	8.651	23.253	23.403	Stans	
8.245	8.199	12.037	11.922	32.867	34.721	Glaris	
5.043	4.340	7.171	6.545	19.712	19.059	Zoug	
10.515	10.721	14.807	15.307	40.003	41.383	Fribourg	
10.333	10.864	14.803	15.385	40.443	42.940	Soleure	
10.126	9.834	14.511	14.853	39.088	40.225	Bâle	
9.564	9.423	13.666	13.749	36.592	38.172	Liestal	
9.030	8.767	12.954	13.030	35.634	36.939	Schaffhouse	
7.413	7.015	10.386	10.225	25.485	26.447	Hérisau	
7.718	8.082	10.733	11.220	27.738	31.764	Appenzell	
8.240	7.894	11.801	11.611	31.736	32.443	Saint-Gall	
8.197	7.585	11.819	11.569	32.271	33.879	Coire	
7.935	7.679	11.606	11.562	32.681	35.012	Aarau	
8.064	7.982	11.657	11.695	32.597	34.479	Frauenfeld	
9.824	9.683	14.195	14.434	38.393	41.339	Bellinzona	
9.654	10.762	14.233	14.822	39.200	39.563	Lausanne	
9.023	9.182	13.085	13.601	38.171	38.696	Sion	
10.077	9.750	14.329	14.180	37.934	37.918	Neuchâtel	
10.770	10.212	15.470	15.443	40.996	43.116	Genève	
11.422	10.505	16.148	15.298	42.567	41.023	Delémont	
8.944	8.845	12.848	12.985	35.063	36.301	Moyenne 1)	
910	1.211	1.783	2.360	9.344	13.694	Impôt fédéral direct	

1) Moyenne pondérée des charges dans les chefs-lieux des cantons

Entwicklung der Steuerbelastung bei Teuerungsausgleich ab 1979

Erläuterungen zu den Seiten 29 bis 31:

Bruttoarbeitseinkommen

Entwicklung der Belastung der um die Teuerung korrigierten Bruttoarbeitseinkommen seit 1979.

Das Bruttoarbeitseinkommen wird aufgrund der Entwicklung des Indexes der Konsumentenpreise wie folgt berechnet:

Index Dezember 1986: 135,3
 Index Dezember 1987: 137,9 (+1,92%)
 Index Dezember 1988: 140,6 (+1,96%)
 Index Dezember 1989: 147,6 (+4,98%)

Bruttoarbeitseinkommen

1987: 34 132 Fr.
 1988: 34 788 Fr. (+1,92%)
 1989: 35 469 Fr. (+1,96%)
 1990: 37 235 Fr. (+4,98%)

Die Belastungen 1990 werden demnach in 20 Kantonen und bei der direkten Bundessteuer auf einem Bruttoarbeitseinkommen von 34 460 Fr. (Durchschnitt 1987/1988), in Zürich auf 34 788 Fr. (1988), in Solothurn, Neuenburg, Genf und Jura auf 35 469 Fr. (1989) und in Basel-Stadt auf 37 235 Fr. (1990) berechnet.

Die obligatorische Zwischenveranlagung im 2. Jahr einer zweijährigen Steuerperiode bei bestimmten Einkommenszunahmen im Kanton Zürich wird ebenfalls berücksichtigt.

Annahmen:

Steuersubjekt: **Verheirateter, unselbstständig Erwerbender, ohne Kinder;**

Steuerobjekt: **Bruttoarbeitseinkommen gemäss Lohnausweis;**

Berechnungsbeispiel für das Jahr 1990 (Gemeinde Zürich):

Bruttoarbeitseinkommen 1988

Abzüge

5,05% AHV-, IV- und EO-Beiträge
 0,20% ALV-Beiträge, max. 163 Fr.
 5% Pensionskassenbeiträge, max. 10 000 Fr.
 4,3% Kranken- und Unfallkassenbeiträge, min. 1280 Fr., max. 3440 Fr.
 1,4% übrige Versicherungsbeiträge, min. 430 Fr., max. 1120 Fr.
 Pauschalabzug für Berufsauslagen (ohne Nachweis)
 Persönlicher Abzug

Steuerbares Einkommen

Einfache Steuer gemäss Tarif A

Kantonssteuer 108%
 Gemeindesteuer 118%
 Personalsteuer
 Ev. Kirchensteuer 11%

Steuerbelastung insgesamt

Steuerbelastung in Prozenten des Bruttoarbeitseinkommens 1990 (37 235 Fr.)

Evolution de la charge fiscale avec compensation du renchérissement, dès 1979

Explications concernant les pages 29 à 31:

Revenu brut du travail

Evolution, dès 1979, de la charge des revenus bruts du travail augmentés du renchérissement.

Le revenu brut du travail est calculé sur la base de l'évolution de l'indice des prix de consommation de la façon suivante:

indice en décembre 1986: 135,3
 indice en décembre 1987: 137,9 (+1,92%)
 indice en décembre 1988: 140,6 (+1,96%)
 indice en décembre 1989: 147,6 (+4,98%)

revenu brut du travail

1987: 34 132 fr.
 1988: 34 788 fr. (+1,92%)
 1989: 35 469 fr. (+1,96%)
 1990: 37 235 fr. (+4,98%)

En conséquence, les charges fiscales pour 1990 sont calculées pour 20 cantons ainsi que pour l'impôt fédéral direct sur la base d'un revenu brut du travail de 34 460 fr. (moyenne 1987/88), pour Zurich sur la base de 34 788 fr. (1988), pour Soleure, Neuchâtel, Genève et Jura sur la base de 35 469 fr. (1989) et pour Bâle-Ville de 37 235 fr. (1990).

Est également prise en considération la taxation intermédiaire obligatoire pour la deuxième année d'une période fiscale bisannuelle pour certaines augmentations du revenu dans le canton de Zurich.

Hypothèses:

Sujet fiscal: **personne mariée exerçant une activité lucrative dépendante, sans enfants;**

Objet fiscal: **revenu brut du travail selon certificat de salaire;**

Exemple de calcul pour l'année 1990 (commune de Zurich):

34 788 Fr. revenu brut du travail en 1988

déductions

1 757 Fr. 5,05% cotisations à l'AVS, AI, APG
 70 Fr. 0,20% cotisations à l'AC, max. 163 fr.
 1 739 Fr. 5% cotisations aux caisses de pension, max. 10 000 fr.
 4 496 Fr. 4,3% cotisations aux caisses d'assurance maladie et accidents, min. 1280 fr., max. 3440 fr.
 487 Fr. 1,4% autres cotisations d'assurances, min. 430 fr., max. 1120 fr.
 1 500 Fr. déduction forfaitaire pour frais professionnels (sans justification)
 7 600 Fr. déduction personnelle

20 139 Fr. revenu imposable

725.-- Fr. impôt simple selon le barème A

783.-- Fr. impôt cantonal 108%
 855.50 Fr. impôt communal 118%
 12.-- Fr. impôt personnel
 79.75 Fr. impôt paroissial (relig. protestante) 11%

1730.25 Fr. charge fiscale totale

4,65 % charge fiscale en pour-cent du revenu brut du travail en 1990 (37 235 fr.)

Entwicklung der Steuerbelastung bei Teuerungsausgleich 1990 gegenüber 1980 bzw. 1985

Evolution de la charge fiscale compte tenu de la compensation du renchérissement 1990 par rapport à 1980 resp. 1985

Veränderung der Belastung des Bruttoarbeitseinkommens durch Kantons-, Gemeinde- und Kirchensteuern in Prozenten
Changement de la charge du revenu brut du travail due aux impôts cantonaux, communaux et paroissiaux, en pour-cent

10 Kantonshauptorte Chefs lieux des cantons Bund / Confédération	Bruttoarbeitseinkommen 1990 in Fr. / Revenu brut du travail 1990 en fr.			
	37 235	74 470	148 940	297 881
	Bruttoarbeitseinkommen 1980 in Fr. / Revenu brut du travail 1980 en fr.			
	26 791	53 582	107 164	214 329
	Mehrbelastung bzw. Entlastung (-) 1990 gegenüber 1980 in o/o			
Zürich	-2,72	-17,44	-23,20	-19,82
Bern	-7,76	-3,86	-4,20	-3,37
Luzern	-0,89	-8,08	-11,25	-10,15
Altdorf	-14,81	-8,61	12,33	40,66
Schwyz	-17,67	-24,78	-25,10	-20,59
Sarnen	-37,82	-18,30	-21,09	-13,41
Stans	-29,72	-21,84	-15,50	-7,82
Glarus	-9,19	-24,19	-20,10	-12,23
Zug	-41,69	-37,29	-31,10	-27,07
Fribourg	-21,73	-10,86	-8,31	0,33
Solothurn	-23,76	-2,45	-1,01	7,25
Basel	-22,53	-15,34	-8,46	-7,51
Liestal	-4,64	-9,55	-10,41	-9,09
Schaffhausen	-24,27	-21,41	-16,04	-10,97
Herisau	-14,46	-26,42	-20,06	-9,36
Appenzell	-14,20	-11,63	-9,32	-12,94
St.-Gallen	-12,46	-16,38	-20,40	-18,42
Chur	-27,97	-13,21	-4,09	-3,40
Aarau	-14,75	-25,49	-20,84	-11,22
Frauenfeld	-28,39	-21,27	-18,48	-11,73
Bellinzona	-9,72	-9,94	-5,70	-0,91
Lausanne	-16,69	-10,50	-12,88	-6,12
Sion	-12,80	-20,23	-18,71	-11,49
Neuchâtel	-32,16	-14,76	-8,40	-6,32
Genève	-57,62	-11,37	-0,32	6,88
Delémont	-11,96	-3,97	-7,23	-3,98
1) Durchschnitt/Moyenne	-19,25	-14,03	-13,02	-10,06
Direkte Bundessteuer Impôt fédéral direct	-22,86	-14,81	0,62	-3,02
	Bruttoarbeitseinkommen 1985 in Fr. / Revenu brut du travail 1985 en fr.			
	33 047	66 095	132 190	264 379
	Augmentation resp. diminution (-) de la charge 1990 par rapport à 1985 en o/o			
Zürich	-9,88	-17,84	-18,87	-15,87
Bern	-21,44	-13,16	-10,21	-9,01
Luzern	-13,23	-15,96	-15,34	-13,63
Altdorf	-19,14	-20,46	-16,61	-13,39
Schwyz	-27,60	-27,44	-27,03	-23,20
Sarnen	-27,92	-21,74	-18,00	-15,23
Stans	-35,41	-28,51	-24,22	-17,64
Glarus	-20,13	-23,65	-23,58	-18,85
Zug	-41,69	-31,96	-24,05	-15,35
Fribourg	-25,72	-18,31	-17,28	-4,93
Solothurn	-10,14	12,30	9,91	14,79
Basel	-35,87	-23,28	-14,16	-11,67
Liestal	-9,50	-11,70	-11,50	-9,55
Schaffhausen	-10,23	-9,19	-8,64	-7,68
Herisau	-16,41	-26,83	-20,57	-15,90
Appenzell	-8,37	-11,37	-11,26	-10,47
St.-Gallen	-20,06	-18,64	-22,86	-18,84
Chur	-31,59	-15,84	-8,26	-7,26
Aarau	-18,11	-18,74	-15,22	-10,64
Frauenfeld	-25,61	-18,58	-19,09	-13,46
Bellinzona	0,94	-5,35	-8,07	-6,94
Lausanne	-22,25	-17,63	-20,49	-15,57
Sion	-14,60	-20,41	-19,25	-12,07
Neuchâtel	-43,22	-21,97	-15,24	-9,76
Genève	-67,24	-17,20	-4,53	-2,01
Delémont	-23,26	-17,80	-16,03	-11,98
1) Durchschnitt/Moyenne	-28,28	-18,15	-14,93	-11,80
Direkte Bundessteuer Impôt fédéral direct	-15,63	-27,37	-12,70	-9,17

1) Gewogenes Mittel der Belastungen in den Kantonshauptorten
Moyenne pondérée des charges dans les chefs lieux des cantons

Entwicklung der Steuerbelastung bei Teuerungsausgleich ab 1979

Belastung des Bruttoarbeitseinkommens durch Kantons-, Gemeinde- und Kirchensteuern in Prozenten für einen Verheirateten, unselbständig Erwerbenden mit Lohnausweis, ohne Kinder

11 Kantonshauptorte Bund	Jahre											
	1979	1980	1981	1982	1983	1984	1985	1986	1987	1988	1989	1990
	Index der Konsumentenpreise, Stand im Dezember des Vorjahres (September 1977 = 100)											
	101,0	106,2	110,9	118,2	124,7	127,3	131,0	135,3	135,3	137,9	140,6	147,6
	Bruttoarbeitseinkommen (Lohnausweis) bei Teuerungsausgleich in Franken											
	25 479	26 791	27 977	29 818	31 458	32 114	33 047	34 132	34 132	34 788	35 469	37 235
	Steuerbelastung in Prozenten des Bruttoarbeitseinkommens											
Zurich	5,02	4,78	5,09	4,78	4,95	4,81	5,16	4,96	5,40	5,04	4,88	4,65
Bern	7,73	7,35	7,53	7,06	7,69	7,53	8,63	8,35	8,65	8,12	7,54	6,78
Luzern	7,28	6,75	6,96	6,53	6,74	6,60	7,71	7,46	7,58	7,25	7,12	6,69
Aldorf	7,57	7,29	6,48	6,08	6,92	6,78	7,68	7,44	7,06	6,80	6,65	6,21
Schwyz	5,63	5,32	5,56	5,22	5,29	5,03	6,05	5,68	6,25	5,94	4,53	4,38
Sarnen	7,51	7,14	5,61	5,27	6,05	5,85	6,16	5,97	5,49	5,25	4,66	4,44
Stans	6,25	5,45	5,42	4,91	5,10	5,08	5,93	5,74	4,32	4,16	4,02	3,83
Glarus	5,65	5,33	5,10	4,75	5,20	5,13	6,06	5,68	6,20	6,04	5,08	4,84
Zug	4,36	4,15	4,15	3,72	3,95	3,78	4,15	3,91	2,86	2,76	2,57	2,42
Freiburg	9,00	8,56	7,98	7,45	8,60	8,42	9,02	8,73	7,31	7,18	7,04	6,70
Solothurn	7,45	6,86	7,05	6,93	7,42	8,02	5,82	6,65	7,19	7,05	5,21	5,23
Basel	6,56	6,97	6,99	7,37	7,83	8,03	8,42	8,70	6,28	6,46	6,23	5,40
Liestal	7,24	6,89	7,00	6,57	7,05	6,83	7,26	6,86	7,31	7,17	6,90	6,57
Schaffhausen	7,28	6,84	7,06	6,50	4,91	4,81	5,77	5,59	5,66	5,55	5,49	5,18
Herisau	7,21	6,43	5,77	5,41	5,87	5,75	6,58	5,97	6,11	5,99	5,78	5,50
Appenzell	6,98	6,76	6,42	6,13	6,24	6,11	6,33	6,09	6,66	6,41	6,21	5,80
St.-Gallen	6,62	6,10	6,16	5,82	5,97	5,83	6,68	6,26	6,26	5,83	5,63	5,34
Chur	4,96	4,72	4,58	4,29	4,47	9,32	4,97	4,81	3,85	3,78	3,65	3,40
Aarau	6,63	6,10	5,92	5,58	6,26	6,13	6,35	6,02	6,42	6,30	5,46	5,20
Frauenfeld	6,74	6,41	6,69	6,27	6,22	6,09	6,17	5,97	5,14	4,93	4,83	4,59
Bellinzona	6,12	5,97	5,95	5,59	6,06	5,94	5,34	5,17	5,77	5,66	5,50	5,39
Lausanne	9,26	8,81	8,69	8,16	8,87	8,69	9,44	9,14	9,08	8,38	7,81	7,34
Sitten	7,97	7,58	7,26	6,82	7,52	7,37	7,74	7,49	7,12	6,99	6,94	6,61
Neuenburg	7,90	7,65	7,93	8,12	8,79	9,54	9,14	9,03	7,80	7,13	5,75	5,19
Genf	7,47	7,22	7,82	7,82	8,53	9,29	9,34	9,07	9,70	3,60	3,17	3,06
Delsberg	8,71	8,28	8,33	7,98	9,09	8,90	9,50	9,20	9,30	9,13	7,90	7,29
Durchschnitt 1)	6,67	6,44	6,59	6,37	6,76	6,78	7,25	7,09	6,88	5,95	5,59	5,20
Direkte Bundessteuer	0,37	0,35	0,36	0,33	0,30	0,29	0,32	0,31	0,35	0,34	0,28	0,27
	Bruttoarbeitseinkommen (Lohnausweis) bei Teuerungsausgleich in Franken											
	50 959	53 582	55 954	59 637	62 916	64 228	66 095	68 264	68 264	69 576	70 938	74 470
	Steuerbelastung in Prozenten des Bruttoarbeitseinkommens											
Zurich	10,67	10,15	10,61	9,96	9,83	10,57	10,20	9,80	9,57	8,94	8,79	8,38
Bern	13,35	12,70	12,53	11,75	12,58	12,32	14,06	13,61	14,34	13,46	13,17	12,21
Luzern	13,36	12,37	12,59	11,81	12,12	11,87	13,53	13,10	12,79	12,24	12,10	11,37
Aldorf	10,26	9,87	9,86	9,25	10,31	10,10	11,34	10,98	10,21	9,88	9,61	9,02
Schwyz	10,97	10,37	10,60	9,95	9,88	9,38	10,75	10,08	10,40	9,89	8,07	7,80
Sarnen	10,98	10,44	10,24	9,61	10,70	10,34	10,90	10,55	10,31	9,85	8,96	8,53
Stans	10,47	9,11	8,95	8,10	8,80	8,78	9,96	9,64	8,08	7,78	7,47	7,12
Glarus	13,45	12,69	11,95	11,13	11,19	11,05	12,60	11,82	11,34	11,04	10,10	9,62
Zug	8,31	7,91	7,91	7,09	7,24	6,92	7,29	6,87	5,61	5,41	5,22	4,96
Freiburg	13,94	13,26	13,38	12,49	13,89	13,61	14,47	14,01	12,88	12,64	12,41	11,82
Solothurn	13,44	12,64	12,99	12,81	13,41	14,21	10,98	12,77	13,44	13,19	12,52	12,33
Basel	13,60	14,21	13,96	14,50	14,99	15,24	15,68	15,91	12,81	13,02	12,71	12,03
Liestal	12,98	12,35	12,45	11,68	12,41	12,02	12,65	11,96	12,12	11,89	11,73	11,17
Schaffhausen	13,91	13,08	13,35	12,28	10,03	9,82	11,32	10,96	11,18	10,97	10,89	10,28
Herisau	12,06	10,75	9,54	8,95	9,74	9,54	10,81	9,80	8,56	8,40	8,30	7,91
Appenzell	10,92	10,58	10,43	9,97	10,35	10,14	10,55	10,15	10,56	10,17	10,01	9,35
St.-Gallen	12,12	11,17	11,31	10,68	10,30	10,06	11,48	10,78	10,75	10,00	9,84	9,34
Chur	10,43	9,92	9,67	9,08	9,32	9,12	10,23	9,90	9,80	9,62	9,26	8,61
Aarau	13,21	12,16	11,83	11,15	12,24	11,99	11,15	10,57	11,24	11,03	9,51	9,06
Frauenfeld	12,41	11,80	12,16	11,40	11,37	11,14	11,41	11,05	10,25	9,84	9,79	9,29
Bellinzona	12,87	12,57	12,44	11,67	12,24	11,99	11,96	11,58	12,29	12,05	11,57	11,32
Lausanne	14,21	13,52	13,60	12,76	13,84	13,56	14,69	14,22	13,46	13,20	12,87	12,10
Sitten	14,39	13,69	13,25	12,43	13,28	13,11	13,72	13,29	11,72	11,50	11,46	10,92
Neuenburg	13,75	13,21	13,57	13,63	14,23	15,08	14,43	13,96	13,65	12,93	11,86	11,28
Genf	14,19	13,63	14,11	13,49	13,96	14,65	14,59	14,20	14,80	13,79	12,46	12,06
Delsberg	14,31	13,61	13,71	13,12	14,73	14,43	15,90	15,40	15,42	15,13	13,71	13,07
Durchschnitt 1)	12,57	12,12	12,26	11,75	12,08	12,28	12,73	12,41	11,88	11,40	10,98	10,42
Direkte Bundessteuer	1,71	1,62	1,75	1,65	1,74	1,71	1,90	1,84	2,02	1,98	1,45	1,38

1) Gewogenes Mittel der Belastungen in den Kantonshauptorten

Evolution de la charge fiscale compte tenu de la compensation du renchérissement dès 1979

Charge du revenu brut du travail due aux impôts cantonaux, communaux et paroissiaux, en pour-cent, pour une personne mariée exerçant une activité lucrative dépendante, avec certificat de salaire, sans enfants

11 Chefs-lieux des cantons Confédération	Années											
	1979	1980	1981	1982	1983	1984	1985	1986	1987	1988	1989	1990
	Indice des prix à la consommation, état en décembre de l'année précédente (septembre 1977 = 100)											
	101,0	106,2	110,9	118,2	124,7	127,3	131,0	135,3	135,3	137,9	140,6	147,6
	Revenu brut du travail (certificat de salaire), compte tenu de la compensation du renchérissement en francs											
	101 917	107 164	111 907	119 273	125 832	128 456	132 190	136 530	136 530	139 152	141 877	148 940
	Charge fiscale en pour-cent du revenu brut du travail											
Zurich	17,72	16,85	17,36	17,40	15,72	16,59	15,95	16,02	14,69	13,72	13,59	12,94
Berne	19,29	18,35	18,26	17,13	18,17	17,80	19,58	18,96	20,12	18,88	18,65	17,58
Lucerne	18,53	17,16	17,21	16,15	16,56	16,22	17,99	17,42	17,21	16,47	16,19	15,23
Altdorf	11,89	11,44	13,80	12,95	14,20	13,91	15,41	14,92	14,57	14,13	13,64	12,85
Schwyz	15,97	15,10	15,27	14,33	14,55	13,82	15,50	14,54	14,57	13,86	11,69	11,31
Sarnen	15,06	14,32	13,47	12,64	13,57	13,12	13,78	13,34	13,32	12,73	11,86	11,30
Stans	13,79	12,00	11,65	10,55	12,28	12,24	13,38	12,95	11,58	11,15	10,65	10,14
Glaris	18,87	17,81	17,36	16,16	17,34	17,12	18,62	17,47	17,39	16,92	14,94	14,23
Zoug	11,90	11,32	11,37	10,19	10,31	9,84	10,27	9,67	8,77	8,46	8,19	7,80
Fribourg	18,99	18,06	18,64	17,40	19,19	18,80	20,02	19,39	17,78	17,45	17,38	16,56
Soleure	18,80	17,82	18,19	17,93	18,50	19,45	16,05	18,19	19,01	18,65	17,98	17,64
Bâle	19,94	20,33	20,36	20,78	21,12	21,32	21,68	21,77	19,43	19,60	19,23	18,61
Liestal	18,88	17,96	18,05	16,93	17,87	17,30	18,18	17,48	17,44	17,11	16,89	16,09
Schaffhouse	19,70	18,52	18,73	17,23	15,57	15,26	17,02	16,48	16,88	16,56	16,47	15,55
Hérisau	15,78	14,06	13,57	12,73	13,29	13,02	14,15	12,83	12,26	12,03	11,80	11,24
Appenzell	14,62	14,16	14,08	13,46	14,00	13,71	14,47	13,92	14,55	14,01	13,75	12,84
Saint-Gall	18,40	16,96	16,81	15,87	16,52	16,13	17,50	16,43	15,61	14,52	14,23	13,50
Coire	15,95	15,17	15,04	14,11	14,78	14,48	15,86	15,36	16,40	16,09	15,63	14,55
Aarau	19,34	17,80	17,50	16,49	17,68	17,32	16,62	15,76	16,47	16,16	14,80	14,09
Frauenfeld	18,32	17,42	17,57	16,48	16,92	17,94	17,55	16,99	15,72	15,08	14,96	14,20
Bellinzona	18,66	18,23	18,31	17,18	17,73	17,37	18,70	18,11	18,92	18,56	17,56	17,19
Lausanne	19,43	18,48	18,91	17,74	19,19	18,80	20,25	19,61	17,91	17,57	17,13	16,10
Sion	21,81	20,74	20,44	19,18	20,32	19,90	20,88	20,22	18,10	17,76	17,70	16,86
Neuchâtel	18,71	17,97	18,35	18,24	18,84	19,83	19,42	18,84	18,55	18,15	16,92	16,46
Genève	19,36	18,59	19,09	18,09	18,68	19,53	19,41	18,92	19,57	19,18	19,07	18,53
Delémont	20,37	19,37	19,47	18,63	20,11	19,70	21,40	20,72	20,64	20,25	18,60	17,97
Moyenne 1)	18,57	17,82	18,06	17,54	17,58	17,79	18,22	17,91	17,15	16,56	16,23	15,50
Impôt fédéral direct	5,10	4,85	4,99	4,68	5,23	5,12	5,59	5,41	5,67	5,56	5,13	4,88
	Revenu brut du travail (certificat de salaire), compte tenu de la compensation du renchérissement en francs											
	203 835	214 329	223 814	238 547	251 665	256 912	264 379	273 057	273 057	278 305	283 754	297 881
	Charge fiscale en pour-cent du revenu brut du travail											
Zurich	24,61	23,41	23,85	23,69	22,29	23,31	22,31	22,27	20,58	19,23	19,15	18,77
Berne	23,40	22,25	22,23	20,85	22,12	21,66	23,63	22,88	24,23	22,74	22,67	21,50
Lucerne	21,70	20,10	20,10	18,86	19,40	19,01	20,91	20,25	20,34	19,47	19,21	18,06
Altdorf	12,20	11,73	17,70	16,61	17,84	17,47	19,05	18,44	18,64	18,12	17,49	16,50
Schwyz	18,04	17,05	17,04	15,99	17,16	16,30	17,63	16,54	16,63	15,81	14,00	13,54
Sarnen	15,68	14,91	15,09	14,16	15,00	14,51	15,23	14,74	15,01	14,34	13,55	12,91
Stans	15,13	13,17	12,68	11,48	13,77	13,74	14,74	14,27	13,85	13,34	12,74	12,14
Glaris	22,35	21,09	20,80	19,36	20,83	20,56	22,81	21,40	21,26	20,69	19,44	18,51
Zoug	15,11	14,37	14,36	12,87	12,74	12,17	12,38	11,66	11,70	11,29	11,00	10,48
Fribourg	22,44	21,34	21,98	20,51	21,62	21,18	22,52	21,80	22,95	22,52	22,47	21,41
Soleure	23,07	21,92	22,29	21,97	22,48	23,46	20,48	23,72	24,72	24,26	24,07	23,51
Bâle	23,88	24,22	24,38	24,65	24,88	25,05	25,36	25,39	23,88	24,02	23,77	22,40
Liestal	22,55	21,45	21,42	20,09	21,11	20,44	21,56	20,38	20,92	20,52	20,47	19,50
Schaffhouse	24,14	22,69	22,84	21,01	20,15	19,74	21,88	21,19	21,77	21,36	21,40	20,20
Hérisau	17,63	15,70	16,13	15,13	15,80	15,48	16,92	15,34	15,41	15,12	14,94	14,23
Appenzell	19,06	18,47	18,31	17,50	17,86	17,49	17,96	17,28	18,24	17,56	17,22	16,08
Saint-Gall	23,26	21,44	21,07	19,89	20,77	20,28	21,55	20,24	20,18	18,78	18,43	17,49
Coire	19,47	18,52	18,38	17,24	18,05	17,69	19,29	18,67	20,05	19,67	19,21	17,89
Aarau	23,32	21,47	21,25	20,02	21,25	20,81	21,33	20,23	21,00	20,60	20,01	19,06
Frauenfeld	22,06	20,98	21,04	19,74	20,43	21,46	21,40	20,72	20,46	19,63	19,50	18,52
Bellinzona	22,59	22,06	22,40	21,02	21,67	21,23	23,49	22,74	23,61	23,17	22,33	21,86
Lausanne	24,43	22,23	23,57	22,11	23,69	23,20	24,72	23,93	23,08	22,65	22,20	20,87
Sion	23,98	22,80	22,62	21,23	22,34	21,89	22,95	22,22	21,59	21,18	21,18	20,18
Neuchâtel	23,26	22,31	22,72	22,42	22,71	23,51	23,16	22,63	22,84	22,73	21,42	20,90
Genève	23,35	22,39	22,78	23,16	23,63	24,56	24,42	24,45	25,07	24,59	24,61	23,93
Delémont	24,54	23,34	23,42	22,41	24,02	23,53	25,46	24,65	25,15	24,68	23,70	22,41
Moyenne 1)	23,33	22,36	22,61	22,04	22,19	22,40	22,80	22,45	22,00	21,22	20,98	20,11
Impôt fédéral direct	8,70	8,27	8,35	7,83	8,37	8,20	8,83	8,55	8,88	8,71	8,42	8,02

1) Moyenne pondérée des charges dans les chefs-lieux des cantons

Erläuterungen zu den Seiten 33 bis 35:

Explications concernant les pages 33 à 35:

AHV- und Pensionseinkommen

Revenu provenant de l'AVS et d'une pension

Annahmen:

Hypothèses:

Steuersubjekt: Verheirateter Rentner, beide Ehegatten über 65 Jahre alt;

Sujet fiscal: rentier marié, les époux étant âgés de plus de 65 ans;

Steuerobjekt: AHV- und Pensionseinkommen;

Objet fiscal: revenu provenant d'une rente AVS et d'une pension;

Berechnungsbeispiel (Gemeinde Zürich):

Exemple de calcul (commune de Zurich):

AHV-Einkommen		25 000 Fr.	revenu provenant de l'AVS	
Pensionseinkommen		25 000 Fr.	revenu provenant d'une pension	
		<hr/>		
Renteneinkommen insgesamt		50 000 Fr.	revenu total provenant de rentes	
Für die Steuer massgebliches Renteneinkommen (80%)		40 000 Fr.	revenu total provenant de rentes déterminant pour l'imposition (80%)	
		<hr/>		
Abzüge			déductions	
4,3% Kranken- und Unfallkassenbeiträge, min. 1280 Fr., max. 3440 Fr.		2 150 Fr.	4,3% cotisations aux caisses d'assurance maladie et accidents, min. 1280 fr., max. 3440 fr.	
1,4% übrige Versicherungsbeiträge, min. 430 Fr., max. 1120 Fr.		700 Fr.	1,4% autres cotisations d'assurances, min. 430 fr., max. 1120 fr.	
Persönlicher Abzug		7 600 Fr.	déduction personnelle	
Altersabzug		2 400 Fr.	déduction pour personnes âgées	
		<hr/>		
Steuerbares Einkommen		27 150 Fr.	revenu imposable	
		<hr/>		
Einfache Steuer gemäss Tarif A		1126.-- Fr.	impôt simple selon le barème A	
		<hr/>		
Kantonssteuer	108%	1216.10 Fr.	impôt cantonal	108%
Gemeindesteuer	118%	1328.70 Fr.	impôt communal	118%
Personalsteuer		12.-- Fr.	impôt personnel	
Ev. Kirchensteuer	11%	123.85 Fr.	impôt paroissial (relig. protestante)	11%
		<hr/>		
Steuerbelastung insgesamt		2680.65 Fr.	charge fiscale totale	

Beginn der Steuerpflicht

Début de l'assujettissement

Die nachfolgende Uebersicht enthält die AHV-Einkommen, bei denen die Steuer vom Einkommen für einen verheirateten Rentner einsetzt.

L'aperçu ci-après indique les montants des revenus provenant d'une rente AVS, à partir desquels débute la perception de l'impôt sur le revenu d'un rentier marié.

Unberücksichtigt sind die in einigen Kantonen erhobenen Mindest- sowie Personalsteuern.

Les impôts minimums et personnels perçus dans quelques cantons ne sont pas pris en considération.

Annahmen: wie oben

Hypothèses: comme ci-dessus

Zürich	14 763 Fr.	Fribourg	14 111 fr.	Aarau	13 263 Fr.
Bern	16 900 Fr.	Solothurn	20 889 Fr.	Frauenfeld	22 013 Fr.
Luzern	15 513 Fr.	Basel	26 375 Fr.	Bellinzona	20 264 Fr.
Altdorf	9 600 Fr.	Liestal	22 427 Fr.	Lausanne	15 771 fr.
Schwyz	10 388 Fr.	Schaffhausen	12 900 Fr.	Sion	1 350 fr.
Sarnen	8 375 Fr.	Herisau	16 638 Fr.	Neuchâtel	12 888 fr.
Stans	11 500 Fr.	Appenzell	13 138 Fr.	Genève	31 346 fr.
Glarus	12 263 Fr.	St. Gallen	14 013 Fr.	Delémont	15 011 fr.
Zug	13 794 Fr.	Chur	12 263 Fr.	Direkte Bundessteuer	
				Impôt fédéral direct	27 138 fr.

AHV- und Pensionseinkommen: Belastung durch Kantons-, Gemeinde und Kirchensteuern Revenu provenant de l'AVS et d'une pension: charge due aux impôts cantonaux, communaux et paroissiaux

Auswirkungen der Sozialabzüge / Effets des déductions sociales

Entlastung bzw. Mehrbelastung (+) eines verheirateten Rentners gegenüber einem verheirateten Unselbständigerwerbenden ohne Kinder
Diminution resp. augmentation (+) de la charge d'un rentier marié par rapport à une personne mariée exerçant une activité lucrative dépendante, sans enfants

12 Kantonshauptorte Chefs-lieux des cantons Bund / Confédération	Einkommen in Fr / Revenu en fr									
	15 000	20 000	30 000	40 000	50 000	60 000	70 000	80 000	90 000	100 000
	Entlastung bzw. Mehrbelastung (+) in Fr / Diminution resp. augmentation (+) en fr									
Zürich	114	206	396	628	869	996	1.161	1.507	1.688	2.007
Bern	63	282	494	+ 663	+ 905	+ 1.295	+ 1.288	+ 1.218	+ 1.246	+ 1.246
Luzern	204	204	313	620	962	1.232	1.483	1.798	2.056	2.287
Altdorf	+ 26	+ 112	+ 273	+ 407	+ 563	+ 913	+ 1.094	+ 1.370	+ 1.631	+ 1.827
Schwyz	46	36	0	121	278	462	578	783	998	1.153
Sarnen	7	8	24	49	220	389	559	727	879	1.049
Stans	78	69	111	150	180	257	408	579	717	869
Glarus	80	185	386	327	550	853	1.072	1.227	1.509	1.839
Zug	0	17	95	203	289	436	627	799	926	1.039
Fribourg	53	127	+ 216	+ 838	+ 1.410	+ 1.824	+ 2.028	+ 2.441	+ 2.849	+ 3.066
Solothurn	0	290	323	469	928	1.306	1.544	1.839	2.088	2.339
Basel	-	-	306	484	663	1.042	1.356	1.826	2.122	2.411
Liestal	422	806	1.127	1.467	1.776	1.899	2.359	2.781	2.901	3.229
Schaffhausen	82	48	+ 265	+ 612	+ 932	+ 1.189	+ 1.444	+ 1.821	+ 2.087	+ 2.371
Herisau	178	325	259	365	439	604	951	1.324	1.338	1.413
Appenzell	48	110	277	315	360	553	770	945	1.182	1.369
St. Gallen	67	357	735	928	915	1.071	980	1.092	1.441	1.657
Chur	3	12	86	243	529	793	1.081	1.305	1.531	2.031
Aarau	156	192	71	269	472	706	1.051	1.386	1.587	1.924
Frauenfeld	-	-	229	439	514	781	962	1.307	1.493	1.701
Bellinzona	40	335	28	+ 22	+ 24	+ 188	+ 485	+ 740	+ 1.068	+ 1.342
Lausanne	-	+ 223	+ 624	+ 676	+ 853	+ 1.168	+ 1.367	+ 1.751	+ 1.999	+ 2.451
Sion	+ 7	38	185	392	605	854	1.133	1.466	1.833	2.172
Neuchâtel	0	29	222	409	709	952	1.291	1.675	1.768	2.068
Genève	0	0	544	1.263	2.104	1.525	746	744	+ -44	+ -46
Delémont	95	259	0	+ 651	+ 750	+ 749	+ 749	+ 861	+ 888	+ 888
Direkte Bundessteuer Impôt fédéral direct	-	-	15	31	99	163	243	355	492	709
	Entlastung bzw. Mehrbelastung (+) in % / Diminution resp. augmentation (+) en %									
Zürich	84,4	48,8	31,5	27,2	24,5	20,6	18,4	18,9	17,4	17,4
Bern	100,0	68,1	26,2	+ 20,2	+ 18,1	+ 18,1	+ 13,8	+ 10,3	+ 8,7	+ 7,4
Luzern	91,1	25,2	15,8	19,1	19,4	18,2	17,1	16,8	16,1	15,4
Altdorf	+ 7,0	+ 14,5	+ 15,0	+ 14,1	+ 13,9	+ 17,2	+ 15,9	+ 16,1	+ 16,0	+ 15,3
Schwyz	27,2	8,2	0,0	5,4	8,2	9,8	9,7	10,7	11,3	11,0
Sarnen	2,4	1,4	1,9	2,2	6,3	7,8	8,6	9,0	9,2	9,5
Stans	42,6	17,7	10,5	7,8	6,1	6,2	7,5	8,5	8,8	9,1
Glarus	51,6	40,0	28,7	13,5	14,5	15,5	14,6	13,5	13,8	14,2
Zug	0,0	9,3	14,4	16,2	14,8	15,6	16,4	16,3	15,4	14,6
Fribourg	39,3	27,9	+ 11,8	+ 24,2	+ 27,1	+ 26,0	+ 22,5	+ 22,0	+ 21,3	+ 19,5
Solothurn	0,0	93,5	26,9	17,7	20,1	19,2	17,2	16,4	15,5	14,8
Basel	-	-	34,6	19,5	16,2	17,6	16,8	17,5	16,4	15,6
Liestal	100,0	100,0	59,6	45,5	36,2	28,7	27,6	26,1	23,0	21,9
Schaffhausen	50,3	9,9	+ 18,5	+ 23,0	+ 22,4	+ 20,1	+ 18,3	+ 18,4	+ 17,3	+ 16,6
Herisau	93,7	49,4	15,8	14,0	12,2	12,9	15,7	16,9	14,2	13,0
Appenzell	35,0	22,0	17,3	11,0	8,6	9,9	10,8	10,8	11,4	11,3
St. Gallen	74,4	82,3	49,3	35,4	23,7	19,7	13,7	12,4	13,4	13,1
Chur	1,5	3,4	9,1	13,0	16,6	16,4	16,3	15,3	14,5	15,8
Aarau	62,7	29,1	4,7	10,5	12,5	13,5	15,1	15,7	14,7	15,0
Frauenfeld	-	-	20,0	17,4	13,2	14,3	13,5	14,7	13,9	13,5
Bellinzona	100,0	100,0	2,0	+ 0,8	+ 0,5	+ 2,8	+ 5,6	+ 6,8	+ 8,1	+ 8,6
Lausanne	-	+ 110,4	+ 35,0	+ 16,7	+ 15,0	+ 15,8	+ 14,8	+ 15,8	+ 15,2	+ 16,2
Sion	+ 1,4	4,3	9,7	12,1	12,6	13,1	13,6	14,1	14,0	14,5
Neuchâtel	0,0	10,7	18,1	15,8	16,5	15,5	15,8	16,0	14,0	13,9
Genève	0,0	0,0	95,6	70,2	53,2	24,0	8,5	6,6	+ -0,3	+ -0,3
Delémont	100,0	54,2	0,0	+ 19,0	+ 14,0	+ 10,0	+ 7,8	+ 7,3	+ 6,2	+ 5,3
Direkte Bundessteuer Impôt fédéral direct	-	-	24,2	20,1	26,0	23,8	22,6	22,7	22,8	24,2

AHV- und Pensionseinkommen: Belastung durch Kantons-, Gemeinde- und Kirchensteuern

Verheirateter Rentner

13 Kantonshauptorte Bund	AHV- und Pensionseinkommen in Franken*)										
	12 500	15 000	17 500	20 000	25 000	30 000	35 000	40 000	45 000	50 000	60 000
	Steuerbelastung in Franken										
Zürich	...	21	116	216	500	860	1.244	1.683	2.154	2.681	3.832
Bern	...	-	11	132	678	1.394	2.413	3.939	4.867	5.894	8.435
Luzern	...	20	282	605	1.194	1.672	2.155	2.634	3.235	4.005	5.545
Altendorf	...	397	628	882	1.457	2.095	2.669	3.294	3.951	4.624	6.226
Schwyz	...	123	247	403	791	1.216	1.642	2.108	2.601	3.113	4.251
Sarnen	...	283	413	568	899	1.261	1.681	2.168	2.699	3.257	4.611
Stans	...	105	220	321	604	945	1.341	1.783	2.263	2.788	3.897
Glarus	...	75	155	278	594	960	1.632	2.093	2.620	3.233	4.636
Zug	...	47	98	165	351	564	807	1.052	1.357	1.661	2.366
Freiburg	...	82	162	329	1.050	2.049	3.113	4.296	5.581	6.605	8.846
Solothurn	...	20	20	20	275	877	1.565	2.186	2.882	3.699	5.497
Basel	...	-	-	-	36	579	1.287	1.995	2.703	3.423	4.871
Liestal	...	-	-	-	401	764	1.218	1.756	2.391	3.131	4.717
Schaffhausen	...	81	236	438	1.018	1.695	2.423	3.271	4.130	5.101	7.106
Herisau	...	12	83	333	872	1.381	1.800	2.250	2.716	3.153	4.089
Appenzell	...	89	227	389	802	1.327	1.949	2.549	3.179	3.809	5.009
St. Gallen	...	23	50	77	327	757	1.196	1.693	2.299	2.944	4.375
Chur	...	200	243	336	540	862	1.189	1.622	2.097	2.667	4.033
Aarau	...	93	239	467	926	1.425	1.860	2.282	2.777	3.299	4.508
Frauenfeld	...	-	-	-	348	915	1.495	2.089	2.766	3.370	4.687
Bellinzona	...	-	-	-	640	1.403	2.189	2.853	3.754	4.662	6.800
Lausanne	...	-	98	425	1.265	2.405	3.653	4.715	5.617	6.527	8.551
Sitten	...	520	669	844	1.253	1.732	2.258	2.842	3.510	4.194	5.658
Neuenburg	...	55	138	243	572	1.007	1.557	2.187	2.837	3.579	5.186
Genf	...	25	25	25	25	25	161	536	1.079	1.849	4.834
Delsberg	...	-	110	219	802	1.886	3.232	4.086	5.070	6.101	8.209
Direkte Bundessteuer	...	-	-	-	-	47	85	123	186	282	522
	Steuerbelastung in Prozenten des AHV- und Pensionseinkommens										
Zürich	...	0,14	0,66	1,08	2,00	2,87	3,55	4,21	4,79	5,36	6,39
Bern	...	-	0,06	0,66	2,71	4,65	6,89	9,85	10,82	11,79	14,06
Luzern	...	0,13	1,61	3,03	4,78	5,57	6,16	6,59	7,19	8,01	9,24
Altendorf	...	2,65	3,59	4,41	5,83	6,98	7,63	8,24	8,78	9,25	10,38
Schwyz	...	0,82	1,41	2,02	3,16	4,05	4,69	5,27	5,78	6,23	7,09
Sarnen	...	1,89	2,36	2,84	3,60	4,20	4,80	5,42	6,00	6,51	7,69
Stans	...	0,70	1,26	1,61	2,42	3,15	3,83	4,46	5,03	5,58	6,50
Glarus	...	0,50	0,89	1,39	2,38	3,20	4,66	5,23	5,82	6,47	7,73
Zug	...	0,31	0,56	0,83	1,40	1,88	2,31	2,63	3,02	3,32	3,94
Freiburg	...	0,55	0,93	1,65	4,20	6,83	8,89	10,74	12,40	13,21	14,74
Solothurn	...	0,13	0,11	0,10	1,10	2,92	4,47	5,47	6,40	7,40	9,16
Basel	...	-	-	-	0,14	1,93	3,68	4,99	6,01	6,85	8,12
Liestal	...	-	-	-	1,60	2,55	3,48	4,39	5,31	6,26	7,86
Schaffhausen	...	0,54	1,35	2,19	4,07	5,65	6,92	8,18	9,18	10,20	11,84
Herisau	...	0,08	0,47	1,67	3,49	4,60	5,14	5,63	6,04	6,31	6,82
Appenzell	...	0,59	1,30	1,95	3,21	4,42	5,57	6,37	7,06	7,62	8,35
St. Gallen	...	0,15	0,29	0,39	1,31	2,52	3,42	4,23	5,11	5,89	7,29
Chur	...	1,33	1,39	1,68	2,16	2,87	3,40	4,06	4,66	5,33	6,72
Aarau	...	0,62	1,37	2,34	3,70	4,75	5,31	5,71	6,17	6,60	7,51
Frauenfeld	...	-	-	-	1,39	3,05	4,27	5,22	6,15	6,74	7,81
Bellinzona	...	-	-	-	2,56	4,68	6,25	7,13	8,34	9,32	11,33
Lausanne	...	-	0,56	2,13	5,06	8,02	10,44	11,79	12,48	13,05	14,25
Sitten	...	3,47	3,82	4,22	5,01	5,77	6,45	7,11	7,80	8,39	9,43
Neuenburg	...	0,37	0,79	1,22	2,29	3,36	4,45	5,47	6,30	7,16	8,64
Genf	...	0,17	0,14	0,13	0,10	0,08	0,46	1,34	2,40	3,70	8,06
Delsberg	...	-	0,63	1,10	3,21	6,29	9,23	10,22	11,27	12,20	13,68
Direkte Bundessteuer	...	-	-	-	-	0,16	0,24	0,31	0,41	0,56	0,87

Revenu provenant de l'AVS et d'une pension: charge due aux impôts cantonaux, communaux et paroissiaux

Rentier mariée

Revenu provenant de l'AVS et d'une pension en francs ^{a)}										13 Chefs-lieux des cantons Confédération
70 000	80 000	90 000	100 000	150 000	200 000	300 000	400 000	500 000	1 000 000	
Charge fiscale en francs										
5.160	6.487	7.994	9.511	18.071	27.779	49.967	74.615	99.263	222.503	Zurich
10.627	13.036	15.528	18.019	30.587	43.992	70.803	98.198	125.997	264.993	Berne
7.200	8.894	10.692	12.540	21.780	31.020	50.873	70.893	90.399	182.799	Lucerne
7.991	9.856	11.821	13.786	24.911	36.736	59.276	79.926	100.576	203.826	Altdorf
5.386	6.547	7.871	9.284	16.703	24.243	38.895	52.473	66.051	133.941	Schwyz
5.964	7.318	8.672	10.025	16.793	23.561	37.097	50.633	64.169	131.849	Sarnen
5.042	6.243	7.462	8.682	15.154	21.874	34.979	47.579	60.179	123.179	Stans
6.278	7.855	9.425	11.107	20.676	31.073	52.581	73.622	94.466	196.312	Glaris
3.187	4.111	5.087	6.076	11.241	16.991	29.504	41.185	52.001	106.081	Zoug
11.054	13.524	16.196	18.781	32.775	48.596	76.697	102.617	128.537	258.137	Fribourg
7.450	9.403	11.418	13.433	24.278	37.108	63.782	90.510	117.238	241.718	Soleure
6.704	8.620	10.820	13.060	24.328	35.608	58.216	81.816	106.136	236.186	Bâle
6.197	7.871	9.730	11.516	21.626	32.706	53.760	76.437	101.275	229.861	Liestal
9.315	11.743	14.170	16.639	29.991	44.367	75.244	106.803	138.362	292.722	Schaffhouse
5.113	6.493	8.087	9.469	16.237	23.580	39.995	55.074	69.474	141.474	Hérisau
6.367	7.767	9.195	10.695	18.832	28.589	46.074	62.074	78.074	158.074	Appenzell
6.161	7.743	9.309	11.030	19.697	29.381	49.667	69.624	88.992	181.377	Saint-Gall
5.560	7.225	9.025	10.825	21.220	31.248	50.897	70.665	90.628	187.051	Coire
5.889	7.467	9.200	10.933	20.447	31.320	53.961	76.204	98.478	208.609	Aarau
6.139	7.609	9.268	10.927	20.583	30.953	52.420	74.380	96.340	206.140	Frauenfeld
9.172	11.572	14.297	17.035	31.949	47.431	78.511	109.683	141.133	298.383	Bellinzona
10.589	12.849	15.114	17.610	31.243	45.956	77.432	109.219	140.993	298.800	Lausanne
7.219	8.919	10.801	12.809	24.492	35.170	57.361	78.229	98.905	202.285	Sion
6.883	8.764	10.846	12.786	22.970	33.628	56.724	78.925	98.925	198.925	Neuchâtel
8.041	10.488	13.897	16.527	30.804	45.258	76.089	108.497	141.056	305.082	Genève
10.317	12.687	15.109	17.532	29.643	43.744	72.900	102.313	131.918	281.903	Delémont
833	1.211	1.668	2.224	6.986	12.186	22.586	32.986	43.386	91.747	Impôt fédéral direct
Charge fiscale en pour-cent du revenu provenant de l'AVS et d'une pension										
7,37	8,11	8,88	9,51	12,05	13,89	16,66	18,65	19,85	22,25	Zurich
15,18	16,30	17,25	18,02	20,39	22,00	23,60	24,55	25,20	26,50	Berne
10,29	11,12	11,88	12,54	14,52	15,51	16,96	17,72	18,08	18,28	Lucerne
11,42	12,32	13,13	13,79	16,61	18,37	19,76	19,98	20,12	20,38	Altdorf
7,69	8,18	8,75	9,28	11,14	12,12	12,97	13,12	13,21	13,39	Schwyz
8,52	9,15	9,64	10,03	11,20	11,78	12,37	12,66	12,83	13,18	Sarnen
7,20	7,80	8,29	8,68	10,10	10,94	11,66	11,89	12,04	12,32	Stans
8,97	9,82	10,47	11,11	13,78	15,54	17,53	18,41	18,89	19,63	Glaris
4,55	5,14	5,65	6,08	7,49	8,50	9,83	10,30	10,40	10,61	Zoug
15,79	16,91	18,00	18,78	21,85	24,30	25,57	25,65	25,71	25,81	Fribourg
10,64	11,75	12,69	13,43	16,19	18,55	21,26	22,63	23,45	24,17	Soleure
9,58	10,78	12,02	13,06	16,22	17,80	19,41	20,45	21,23	23,62	Bâle
8,85	9,84	10,81	11,52	14,42	16,35	17,92	19,11	20,26	22,99	Liestal
13,31	14,68	15,74	16,64	19,99	22,18	25,08	26,70	27,67	29,27	Schaffhouse
7,30	8,12	8,99	9,47	10,82	11,79	13,33	13,77	13,89	14,15	Hérisau
9,10	9,71	10,22	10,70	12,55	14,29	15,36	15,52	15,61	15,81	Appenzell
8,80	9,68	10,34	11,03	13,13	14,69	16,56	17,41	17,80	18,14	Saint-Gall
7,94	9,03	10,03	10,83	14,15	15,62	16,97	17,67	18,13	18,71	Coire
8,41	9,33	10,22	10,93	13,63	15,66	17,99	19,05	19,70	20,86	Aarau
8,77	9,51	10,30	10,93	13,72	15,48	17,47	18,60	19,27	20,61	Frauenfeld
13,10	14,47	15,89	17,04	21,30	23,72	26,17	27,42	28,23	29,84	Bellinzona
15,13	16,06	16,79	17,61	20,83	22,98	25,81	27,30	28,20	29,88	Lausanne
10,31	11,15	12,00	12,81	16,33	17,59	19,12	19,56	19,78	20,23	Sion
9,83	10,96	12,05	12,79	15,31	16,81	18,91	19,73	19,79	19,89	Neuchâtel
11,49	13,11	15,44	16,53	20,54	22,63	25,36	27,12	28,21	30,51	Genève
14,74	15,86	16,79	17,53	19,76	21,87	24,30	25,58	26,38	28,19	Delémont
1,19	1,51	1,85	2,22	4,66	6,09	7,53	8,25	8,68	9,17	Impôt fédéral direct

Erläuterungen zu den Seiten 37 bis 39:

Explications concernant les pages 37 à 39:

Reinvermögen

Fortune nette

Darstellung der Steuerbelastung durch die Vermögenssteuer allein.

Présentation de la charge fiscale résultant uniquement de l'impôt sur la fortune.

Annahmen:

Hypothèses:

Steuersubjekt: Erwerbsfähiger Verheirateter ohne Kinder (Erwerbsunfähige geniessen in verschiedenen Kantonen Steuererleichterungen);

Sujet fiscal: personne mariée, sans enfants, capable de travailler (dans certains cantons, les personnes incapables de travailler jouissent d'allégements fiscaux);

Steuerobjekt: Reinvermögen;

Objet fiscal: fortune nette;

Berechnungsbeispiel (Gemeinde Zürich):

Exemple de calcul (commune de Zurich):

Reinvermögen	200 000 Fr.	Fortune nette	
Persönlicher Abzug	100 000 Fr.	déduction personnelle	
Steuerbares Vermögen	100 000 Fr.	fortune imposable	
Einfache Steuer gemäss Tarif	50.-- Fr.	impôt simple selon le barème	
Kantonssteuer	108%	54.-- Fr. impôt cantonal	108%
Gemeindesteuer	118%	59.-- Fr. impôt communal	118%
Ev. Kirchensteuer	11%	5.50 Fr. impôt paroissial (relig. protestante)	11%
Steuerbelastung insgesamt	118.50 Fr.	charge fiscale totale	

Beginn der Steuer vom Reinvermögen

Début de l'assujettissement de la fortune nette

Die Tabelle enthält die Reinvermögen, bei denen die Steuer vom Vermögen einsetzt.

Ce tableau indique les montants des fortunes nettes à partir desquels débute la perception de l'impôt sur la fortune.

14 Kantonshauptorte Chefs-lieux des cantons	Erwerbsfähiger ¹⁾ / Personne capable de travailler ¹⁾			Verheirateter Rentner ¹⁾ Rentier marié ¹⁾
	Lediger Personne célibataire	Verheirateter / Personne mariée		
		ohne Kinder sans enfants	mit 2 Kindern avec 2 enfants	
Fr / fr.				
Zürich	51 000	101 000	101 000	101 000
Bern	72 000	72 000	96 000	72 000
Luzern	21 000	51 000	61 000	51 000
Altdorf	31 000	61 000	73 000	61 000
Schwyz	51 000	101 000	121 000	101 000
Sarnen	21 000	41 000	41 000	41 000
Stans	16 000	31 000	41 000	31 000
Glarus	16 000	31 000	41 000	41 000
Zug	61 000	61 000	61 000	61 000
Fribourg	45 000	50 001	50 001	50 001
Solothurn	30 001	50 001	80 001	50 001
Basel	51 000	101 000	116 000	101 000
Liestal	85 000	160 000	160 000	160 000
Schaffhausen	51 000	101 000	101 000	101 000
Herisau	31 000	51 000	71 000	51 000
Appenzell	21 000	41 000	55 000	50 000
St. Gallen	26 000	51 000	81 000	61 000
Chur	31 000	41 000	71 000	61 000
Aarau	51 000	81 000	91 000	131 000
Frauenfeld	43 400	73 400	73 400	73 400
Bellinzona	60 000	70 000	90 000	70 000
Lausanne	50 000	100 000	110 000	100 000
Sion	21 000	41 000	41 000	41 000
Neuchâtel	26 000	51 000	51 000	101 000
Genève	50 001	100 001	150 001	150 001
Delémont	35 000	50 000	80 000	80 000

1) Nicht berücksichtigt sind die Abzüge für Pflichtige mit kleinen Einkommen.
Les déductions pour contribuables ayant un revenu bas ne sont pas prises en considération

Reinvermögen: Belastung durch Kantons-, Gemeinde- und Kirchensteuern
Fortune nette: charge due aux impôts cantonaux, communaux et paroissiaux

 Marginalbelastung in den Kantonshauptorten
 Charge marginale dans les chefs-lieux des cantons

Erwerbsfähiger Verheirateter ohne Kinder / Personne mariée, sans enfants, capable de travailler

15 Kantonshauptorte Chefs-lieux des cantons	Reinvermögen in 1000 Fr. / Fortune nette en 1000 fr.												
	25 bis / à 50	50 bis / à 100	100 bis / à 150	150 bis / à 200	200 bis / à 250	250 bis / à 300	300 bis / à 400	400 bis / à 500	500 bis / à 600	600 bis / à 800	800 bis / à 1000	1000 bis / à 2000	2000 bis / à 5000
Marginalbelastung in ‰ / Charge marginale en ‰													
Zürich	-	-	1,2	1,2	1,2	2,4	2,4	2,4	3,6	3,6	4,1	5,3	7,1
Bern	-	5,5	3,7	3,7	3,7	4,6	4,6	4,8	5,7	5,7	6,1	6,9	7,1
Luzern	-	5,4	5,4	5,4	5,4	5,8	5,8	6,0	6,2	6,5	6,8	6,2	6,2
Altdorf	-	3,2	4,0	4,0	4,8	5,0	5,4	6,0	6,9	7,7	8,0	6,6	6,5
Schwyz	-	-	4,7	4,6	4,7	4,6	4,7	4,7	4,7	4,7	4,7	4,7	4,7
Sarnen	1,4	3,5	3,5	3,5	3,5	3,5	3,5	3,5	3,5	3,5	3,5	3,5	3,5
Stans	1,7	2,1	2,1	2,1	2,1	2,1	2,1	2,1	2,1	2,1	2,1	2,6	2,6
Glarus	4,1	5,6	6,0	6,2	6,3	6,5	6,5	6,3	6,2	6,2	6,2	6,2	6,2
Zug	-	1,4	3,0	3,4	3,4	3,4	3,4	3,4	3,7	4,2	4,2	4,2	4,2
Fribourg	-	7,4	6,5	6,7	6,2	5,4	6,2	6,6	8,2	7,8	8,7	7,4	7,2
Solothurn	-	2,6	3,8	4,5	5,1	6,4	6,4	6,4	6,4	6,4	6,4	6,4	6,4
Basel	-	-	10,2	5,0	5,8	6,6	7,8	9,4	8,0	8,9	10,1	9,7	9,2
Liestal	-	-	-	2,6	3,4	4,2	5,4	7,0	8,6	8,7	9,4	8,2	7,8
Schaffhausen	-	-	2,4	2,4	3,6	3,6	4,9	6,1	7,3	7,9	9,1	7,1	6,8
Herisau	-	3,6	3,6	3,6	3,6	3,6	4,9	4,0	5,2	4,2	4,9	4,3	4,3
Appenzell	1,5	3,7	4,0	5,0	5,0	5,0	5,0	5,0	5,0	5,0	5,0	5,0	5,0
St. Gallen	-	4,0	4,0	5,4	5,4	5,4	5,4	5,4	5,4	5,4	5,4	5,5	5,4
Chur	0,8	2,2	3,0	3,5	3,7	4,2	4,6	4,8	5,3	5,7	5,7	5,1	5,6
Aarau	-	1,4	3,4	4,0	3,6	4,7	4,6	5,1	4,3	5,2	5,6	6,1	6,6
Frauenfeld	-	3,7	4,6	4,6	4,6	4,6	4,6	4,6	5,2	6,1	6,1	6,8	6,1
Bellinzona	-	1,7	2,7	3,5	3,7	3,7	4,6	4,6	4,6	5,0	5,6	5,8	6,3
Lausanne	-	5,6	5,7	5,7	7,4	7,4	7,4	7,4	8,5	8,5	8,5	8,5	8,5
Sion	0,7	4,0	4,7	4,1	5,1	4,4	5,2	5,6	5,5	5,9	6,5	7,6	6,6
Neuchâtel	-	2,4	3,5	4,0	5,1	5,0	6,5	7,4	9,1	8,9	6,8	6,8	6,8
Genève	-	-	3,4	3,4	4,5	4,4	5,5	6,1	6,6	6,9	7,5	9,1	10,0
Delémont	1,9	3,7	4,0	4,0	4,4	5,0	5,0	5,9	6,2	6,4	6,7	7,7	7,7

Reinvermögen: Belastung durch Kantons-, Gemeinde- und Kirchensteuern

Verheirateter ohne Kinder

16 Kantonshauptorte	Reinvermögen in Franken							
	25 000	50 000	75 000	100 000	150 000	200 000	250 000	300 000
	Steuerbelastung in Franken							
Zürich	-	-	-	-	59	119	178	296
Bern	-	-	183	274	457	640	825	1.054
Luzern	-	-	135	270	539	809	1.078	1.367
Altdorf	-	-	60	160	359	558	798	1.047
Schwyz	-	-	-	-	233	465	698	930
Sarnen	-	35	123	212	388	564	740	917
Stans	-	42	95	147	252	357	462	567
Glarus	-	102	239	381	682	992	1.308	1.634
Zug	-	-	25	68	220	389	558	727
Freiburg	-	-	198	371	695	1.030	1.339	1.607
Solothurn	-	-	64	129	321	546	803	1.124
Basel	-	-	-	-	510	760	1.050	1.380
Liestal	-	-	-	-	-	129	298	507
Schaffhausen	-	-	-	-	121	243	425	607
Herisau	-	-	90	180	360	540	720	900
Appenzell	-	38	131	225	425	675	925	1.175
St. Gallen	-	-	101	202	404	673	942	1.211
Chur	-	21	76	133	281	454	641	852
Aarau	-	-	-	68	239	438	620	853
Frauenfeld	-	-	69	183	412	641	869	1.098
Bellinzona	-	-	37	83	217	393	578	763
Lausanne	-	-	-	278	562	846	1.214	1.583
Sitten	5	22	115	223	457	664	918	1.136
Neuenburg	-	-	53	119	295	494	751	999
Genf	-	-	-	-	169	338	561	783
Delsberg	-	48	135	234	434	633	852	1.101
	Steuerbelastung in Promillen des Reinvermögens							
Zürich	-	-	-	-	0,39	0,60	0,71	0,99
Bern	-	-	2,44	2,74	3,05	3,20	3,30	3,51
Luzern	-	-	1,80	2,70	3,59	4,05	4,31	4,56
Altdorf	-	-	0,80	1,60	2,39	2,79	3,19	3,49
Schwyz	-	-	-	-	1,55	2,33	2,79	3,10
Sarnen	-	0,70	1,64	2,12	2,59	2,82	2,96	3,06
Stans	-	0,84	1,27	1,47	1,68	1,79	1,85	1,89
Glarus	-	2,04	3,19	3,81	4,55	4,96	5,23	5,45
Zug	-	-	0,33	0,68	1,47	1,95	2,23	2,42
Freiburg	-	-	2,64	3,71	4,63	5,15	5,36	5,36
Solothurn	-	-	0,85	1,29	2,14	2,73	3,21	3,75
Basel	-	-	-	-	3,40	3,80	4,20	4,60
Liestal	-	-	-	-	-	0,65	1,19	1,69
Schaffhausen	-	-	-	-	0,81	1,22	1,70	2,02
Herisau	-	-	1,20	1,80	2,40	2,70	2,88	3,00
Appenzell	-	0,76	1,75	2,25	2,83	3,38	3,70	3,92
St. Gallen	-	-	1,35	2,02	2,69	3,37	3,77	4,04
Chur	-	0,42	1,01	1,33	1,87	2,27	2,56	2,84
Aarau	-	-	-	0,68	1,59	2,19	2,48	2,84
Frauenfeld	-	-	0,92	1,83	2,75	3,21	3,48	3,66
Bellinzona	-	-	0,49	0,83	1,45	1,97	2,31	2,54
Lausanne	-	-	-	2,78	3,75	4,23	4,86	5,28
Sitten	0,20	0,44	1,53	2,23	3,05	3,32	3,67	3,79
Neuenburg	-	-	0,71	1,19	1,97	2,47	3,00	3,33
Genf	-	-	-	-	1,13	1,69	2,24	2,61
Delsberg	-	0,96	1,80	2,34	2,89	3,17	3,41	3,67

Fortune nette: charge due aux impôts cantonaux, communaux et paroissiaux

Personne mariée, sans enfants

Fortune nette en francs							16 Chefs-lieux des cantons
400 000	500 000	600 000	800 000	1 000 000	2 000 000	5 000 000	
Charge fiscale en francs							
533	770	1.126	1.837	2.666	7.999	29.210	Zurich
1.511	1.987	2.559	3.703	4.922	11.839	33.117	Berne
1.944	2.541	3.157	4.447	5.814	12.012	30.492	Lucerne
1.586	2.184	2.873	4.410	6.008	12.585	32.046	Altdorf
1.395	1.860	2.325	3.255	4.185	8.835	22.785	Schwyz
1.269	1.622	1.974	2.679	3.384	6.909	17.484	Sarnen
777	987	1.197	1.617	2.037	4.646	12.521	Stans
2.285	2.914	3.534	4.774	6.014	12.214	30.814	Glaris
1.065	1.403	1.775	2.620	3.465	7.690	20.365	Zoug
2.225	2.884	3.708	5.274	7.004	14.420	36.050	Fribourg
1.767	2.409	3.052	4.337	5.622	12.047	31.322	Soleure
2.160	3.100	3.900	5.680	7.700	17.400	45.000	Bâle
1.046	1.746	2.607	4.341	6.224	14.440	37.857	Liestal
1.092	1.699	2.428	4.006	5.826	12.915	33.307	Schaffhouse
1.386	1.782	2.297	3.132	4.104	8.424	21.384	Hérisau
1.675	2.175	2.675	3.675	4.675	9.675	24.675	Appenzell
1.749	2.287	2.825	3.901	4.977	10.491	26.631	Saint-Gall
1.307	1.788	2.322	3.458	4.594	9.647	26.396	Coire
1.313	1.819	2.253	3.283	4.405	10.506	30.288	Aarau
1.556	2.013	2.532	3.752	4.972	11.743	30.134	Frauenfeld
1.226	1.688	2.151	3.150	4.260	10.078	29.124	Bellinzona
2.321	3.059	3.910	5.613	7.315	15.828	41.365	Lausanne
1.652	2.211	2.765	3.951	5.243	12.845	32.505	Sion
1.649	2.388	3.293	5.063	6.413	13.163	33.413	Neuchâtel
1.328	1.937	2.597	3.984	5.492	14.616	44.474	Genève
1.600	2.185	2.808	4.089	5.435	13.130	36.306	Delémont
Charge fiscale en pour-mille de la fortune nette							
1,33	1,54	1,88	2,30	2,67	4,00	5,84	Zurich
3,78	3,97	4,27	4,63	4,92	5,92	6,62	Berne
4,86	5,08	5,26	5,56	5,81	6,01	6,10	Lucerne
3,97	4,37	4,79	5,51	6,01	6,29	6,41	Altdorf
3,49	3,72	3,88	4,07	4,19	4,42	4,56	Schwyz
3,17	3,24	3,29	3,35	3,38	3,45	3,50	Sarnen
1,94	1,97	2,00	2,02	2,04	2,32	2,50	Stans
5,71	5,83	5,89	5,97	6,01	6,11	6,16	Glaris
2,66	2,81	2,96	3,28	3,47	3,85	4,07	Zoug
5,56	5,77	6,18	6,59	7,00	7,21	7,21	Fribourg
4,42	4,82	5,09	5,42	5,62	6,02	6,26	Soleure
5,40	6,20	6,50	7,10	7,70	8,70	9,00	Bâle
2,62	3,49	4,35	5,43	6,22	7,22	7,57	Liestal
2,73	3,40	4,05	5,01	5,83	6,46	6,66	Schaffhouse
3,47	3,56	3,83	3,92	4,10	4,21	4,28	Hérisau
4,19	4,35	4,46	4,59	4,68	4,84	4,94	Appenzell
4,37	4,57	4,71	4,88	4,98	5,25	5,33	Saint-Gall
3,27	3,58	3,87	4,32	4,59	4,82	5,28	Coire
3,28	3,64	3,76	4,10	4,41	5,25	6,06	Aarau
3,89	4,03	4,22	4,69	4,97	5,87	6,03	Frauenfeld
3,07	3,38	3,59	3,94	4,26	5,04	5,82	Bellinzona
5,80	6,12	6,52	7,02	7,32	7,91	8,27	Lausanne
4,13	4,42	4,61	4,94	5,24	6,42	6,50	Sion
4,12	4,78	5,49	6,33	6,41	6,58	6,68	Neuchâtel
3,32	3,87	4,33	4,98	5,49	6,31	8,89	Genève
4,00	4,37	4,68	5,11	5,44	6,57	7,26	Delémont

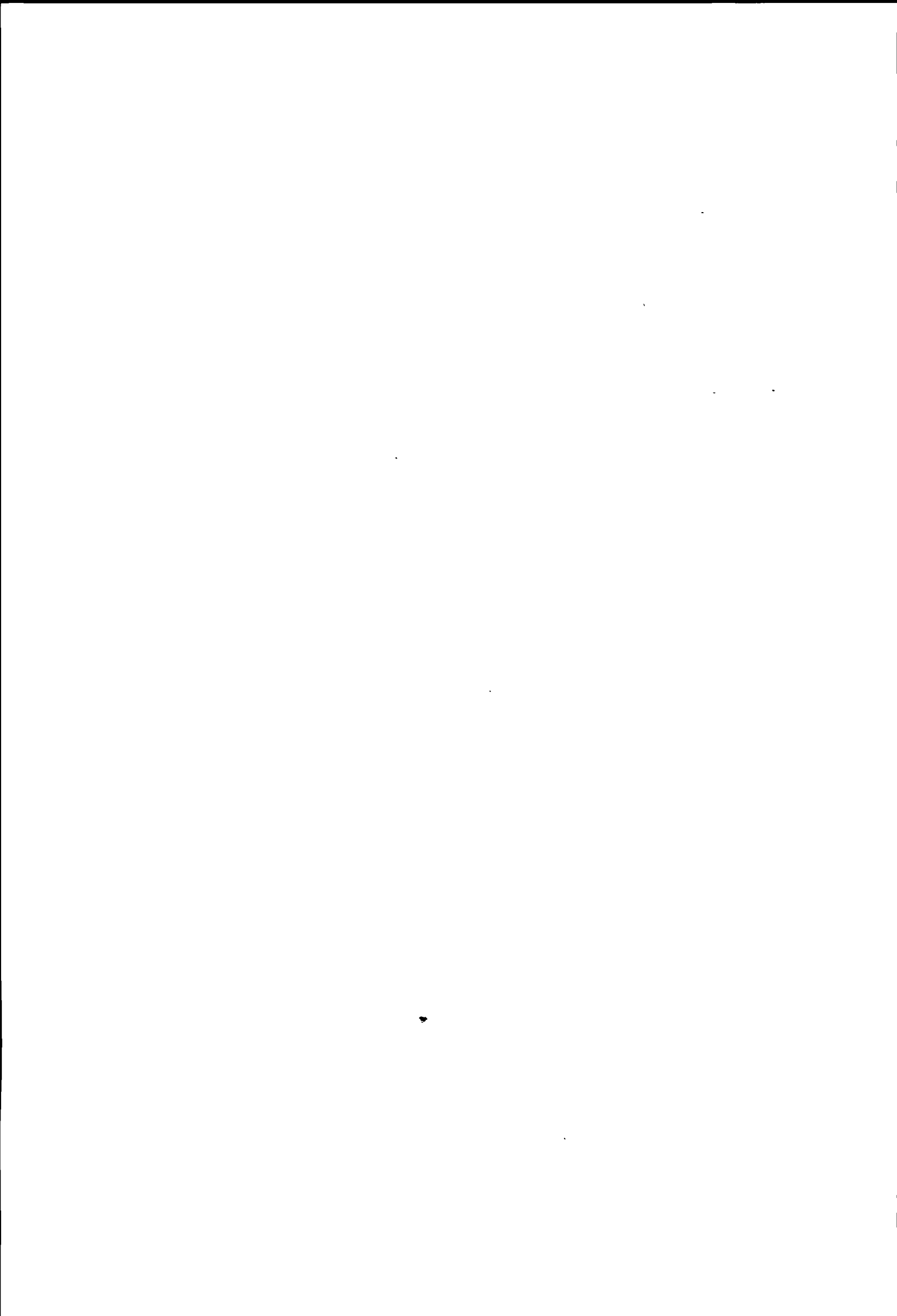

Erläuterungen zu den Seiten 42 und 43:

Explications concernant les pages 42 et 43:

Gemischtes Einkommen und Reinvermögen

Revenu mixte et fortune nette

Belastung eines Rentners (über 65 Jahre alt) im Vergleich zu einem Nichtrentner.

Charge fiscale d'un rentier (âgé de plus de 65 ans) comparée avec celle d'un non-rentier.

Annahmen:

Hypothèses:

Steuersubjekt: Verheirateter ohne Kinder

Sujet fiscal: personne mariée, sans enfants

1. Rentner, beide Ehegatten über 65 Jahre alt;

1. Rentier, les époux étant âgés de plus de 65 ans;

2. Nichtrentner (unselbständig Erwerbender);

2. Non-rentier (personne exerçant une activité lucrative dépendante);

Steuerobjekt:

Objet fiscal:

1. Rentner (R)
Reinvermögen;
Vermögensertrag 4%;
Ehepaar-Altersrente von 18 000 Fr.;
- Pensionseinkommen;
2. Nichtrentner (N)
Reinvermögen;
Vermögensertrag 4%;
Bruttoarbeitseinkommen gemäss Lohnausweis;

1. Rentier (R)
fortune nette;
rendement de la fortune de 4%;
rente de vieillesse pour un couple de 18 000 fr.;revenu provenant d'une pension;
2. Non-rentier (N)
fortune nette;
rendement de la fortune de 4%;
revenu brut du travail selon certificat de salaire;

Berechnungsbeispiel für den Rentner (Gemeinde Zürich)¹⁾:Exemple de calcul pour un rentier (commune de Zurich)¹⁾:

AHV-Einkommen	18 000 Fr.
Pensionseinkommen	14 000 Fr.
Renteneinkommen insgesamt	32 000 Fr.
Für die Steuerberechnung massgebliches Renteneinkommen (80%)	25 600 Fr.
4% Vermögensertrag	8 000 Fr.
Einkommen insgesamt	33 600 Fr.

revenu provenant de l'AVS	
revenu provenant d'une pension	
revenu total provenant de rentes	
revenu total provenant de rentes déterminant pour l'imposition (80%)	
4% de rendement de la fortune	
revenu total	

Abzüge

déductions

4,3% Kranken- und Unfallkassenbeiträge, min. 1280 Fr., max. 3440 Fr. ²⁾	}	3 400 Fr.
1,4% übrige Versicherungsbeiträge, min. 430 Fr., max. 1120 Fr.		
Zinsen von Sparkapitalien		7 600 Fr.
Persönlicher Abzug		2 400 Fr.
Altersabzug		

4,3% cotisations aux caisses d'assurance maladie et accidents, min. 1280 fr., max. 3440 fr. ²⁾	}
1,4% autres cotisations d'assurances, min. 430 fr., max. 1120 fr.	
intérêts de capitaux d'épargne	
déduction personnelle	
déduction pour personnes âgées	

Steuerbares Einkommen 20 200 Fr.

revenu imposable

Reinvermögen 200 000 Fr.

fortune nette

Abzüge

déductions

Persönlicher Abzug	100 000 Fr.
Altersabzug	- Fr.

déduction personnelle
déduction pour personnes âgées

Steuerbares Vermögen 100 000 Fr.

fortune imposable

Einfache Steuer vom Einkommen gemäss Tarif A	730.-- Fr.
Einfache Steuer vom Vermögen gemäss Tarif	50.-- Fr.

impôt simple sur le revenu selon le barème A
impôt simple sur la fortune selon le barème

Einfache Steuer insgesamt 780.-- Fr.

impôt simple total

Kantonssteuer	108%	842.40 Fr.
Gemeindesteuer	118%	920.40 Fr.
Personalsteuer		12.-- Fr.
Ev. Kirchensteuer	11%	85.80 Fr.

impôt cantonal 108%

impôt communal 118%

impôt personnel

impôt paroissial (relig. protestante) 11%

Steuerbelastung insgesamt 1860.60 Fr.

charge fiscale totale

1) Vgl. auch Erläuterungen auf Seiten 14, 32 und 36
2) Berechnet vom Renteneinkommen insgesamt zuzüglich 4 % Vermögensertrag

1) Voir aussi les explications des pages 14, 32 et 36
2) Calculé sur le revenu total du rentier plus 4 % de rendement de la fortune

Gemischtes Einkommen und Reinvermögen: Belastung durch Kantons-, Gemeinde- und Kirchensteuern

Rentner – Nichtrentner

17 Kantonshauptorte Bund	Vermögen 25 000 Fr.						Vermögen 50 000 Fr.					
	Einkommen in Franken						Einkommen in Franken					
	20 000		30 000		40 000		20 000		30 000		40 000	
	R	N	R	N	R	N	R	N	R	N	R	N
	Steuerbelastung in Franken											
Zürich	173	358	785	1.150	1.588	2.183	154	315	747	1.088	1.600	2.183
Bern	100	306	1.301	1.719	3.694	3.257	53	251	1.160	1.700	3.557	3.276
Luzern	565	753	1.637	1.933	2.596	3.177	592	767	1.660	1.947	2.623	3.196
Altdorf	882	780	2.095	1.836	3.294	2.901	882	790	2.095	1.850	3.294	2.914
Schwyz	336	377	1.132	1.121	2.003	2.108	275	320	1.042	1.020	1.900	1.990
Sarnen	584	593	1.285	1.297	2.200	2.233	637	646	1.332	1.356	2.252	2.284
Stans	332	403	963	1.074	1.806	1.956	387	458	1.024	1.135	1.871	2.010
Glarus	291	472	981	1.358	2.120	2.434	354	582	1.051	1.472	2.196	2.550
Zug	138	152	510	598	1.003	1.188	128	138	493	571	1.017	1.196
Freiburg	329	469	2.049	1.849	4.297	3.469	329	473	2.049	1.866	4.297	3.492
Solothurn	20	296	712	1.182	2.099	2.677	20	304	696	1.192	2.133	2.700
Basel	-	-	614	902	2.030	2.497	-	-	650	921	2.066	2.515
Liestal	-	818	836	1.907	1.717	3.244	-	829	860	1.915	1.748	3.254
Schaffhausen	396	496	1.651	1.455	3.322	2.676	396	515	1.651	1.467	3.322	2.710
Herisau	279	583	1.325	1.573	2.258	2.615	297	617	1.346	1.580	2.274	2.623
Appenzell	339	429	1.252	1.499	2.549	2.849	363	477	1.280	1.552	2.583	2.902
St. Gallen	71	370	714	1.411	1.707	2.621	74	381	736	1.424	1.734	2.635
Chur	319	329	836	914	1.583	1.793	329	363	854	943	1.608	1.848
Aarau	394	659	1.352	1.496	2.248	2.558	413	659	1.375	1.509	2.275	2.574
Frauenfeld	-	-	793	1.007	2.034	2.455	-	-	824	1.007	2.071	2.474
Bellinzona	40	363	1.431	1.445	2.939	2.853	181	391	1.459	1.459	2.939	2.874
Lausanne	425	211	2.405	1.802	4.715	4.061	425	224	2.405	1.832	4.715	4.097
Sitten	868	896	1.763	1.935	2.879	3.256	903	923	1.806	2.035	2.928	3.290
Neuenburg	256	283	1.034	1.235	2.220	2.623	270	285	1.061	1.257	2.252	2.631
Genf	25	25	25	471	429	1.605	25	25	25	393	350	1.462
Delsberg	232	491	1.904	1.904	4.110	3.453	245	554	1.923	1.973	4.183	3.522
Direkte Bundessteuer	-	-	45	58	125	156	-	-	47	59	127	158
	Vermögen 200 000 Fr.						Vermögen 300 000 Fr.					
	Einkommen in Franken						Einkommen in Franken					
	40 000		60 000		80 000		60 000		80 000		100 000	
	R	N	R	N	R	N	R	N	R	N	R	N
	Steuerbelastung in Franken											
Zürich	1.861	2.387	4.216	5.195	6.899	8.264	4.527	5.439	7.229	8.518	10.262	12.071
Bern	4.291	3.972	8.855	7.976	13.676	12.679	9.367	8.487	14.200	13.204	19.184	18.159
Luzern	3.587	4.120	6.565	7.649	9.936	11.570	7.277	8.292	10.663	12.221	14.346	16.356
Altdorf	3.852	3.541	6.785	6.008	10.415	9.185	7.273	6.567	10.903	9.744	14.833	13.242
Schwyz	2.494	2.507	4.815	5.135	7.269	7.929	5.414	5.657	7.864	8.461	10.633	11.575
Sarnen	2.943	2.975	5.445	5.699	8.153	8.745	5.933	6.119	8.640	9.165	11.348	12.194
Stans	2.325	2.470	4.483	4.683	6.843	7.301	4.807	4.993	7.176	7.572	9.615	10.301
Glarus	3.239	3.525	5.876	6.647	9.090	10.235	6.672	7.373	9.883	10.958	13.202	14.858
Zug	1.500	1.636	2.917	3.271	4.703	5.400	3.336	3.653	5.142	5.789	7.107	8.003
Freiburg	5.327	4.638	9.876	8.243	14.554	12.299	10.453	8.909	15.130	12.999	20.388	17.664
Solothurn	2.879	3.381	6.433	7.549	10.352	11.994	7.207	8.228	11.132	12.676	15.162	17.213
Basel	2.778	3.121	5.694	6.602	9.528	11.168	6.382	7.196	10.252	11.780	14.732	16.805
Liestal	2.044	3.497	4.819	6.911	7.976	10.955	5.346	7.373	8.531	11.420	12.176	15.546
Schaffhausen	3.564	3.088	7.546	6.322	12.204	10.359	7.910	6.774	12.568	10.820	17.487	15.166
Herisau	2.973	3.214	4.827	5.337	7.342	8.521	5.287	5.735	7.859	8.987	10.782	11.961
Appenzell	3.419	3.629	5.879	6.377	8.677	9.533	6.517	6.947	9.317	10.108	12.275	13.464
St. Gallen	2.487	3.388	5.295	6.269	8.609	9.680	6.021	6.882	9.298	10.304	12.650	14.156
Chur	2.146	2.359	4.641	5.343	7.856	9.052	5.187	5.822	8.420	9.539	12.037	13.893
Aarau	2.663	3.099	5.002	5.791	8.051	9.464	5.511	6.277	8.607	9.973	12.073	13.990
Frauenfeld	2.931	3.224	5.618	6.253	8.581	9.722	6.221	6.783	9.205	10.262	12.523	13.975
Bellinzona	3.589	3.396	7.597	7.193	12.418	11.429	7.962	7.657	12.788	11.901	18.282	16.785
Lausanne	5.561	5.048	9.397	8.388	13.695	12.120	10.135	9.215	14.433	12.958	19.193	17.043
Sitten	3.722	4.052	6.644	7.335	9.938	11.244	7.273	7.887	10.730	11.814	14.556	16.492
Neuenburg	2.977	3.244	6.294	6.839	9.928	11.132	7.023	7.459	10.704	11.727	14.679	16.158
Genf	532	1.828	5.145	6.312	10.882	11.261	5.652	6.875	11.390	11.826	17.432	17.066
Delsberg	4.907	4.215	9.030	8.280	13.536	12.674	9.592	8.842	14.112	13.250	18.956	18.068
Direkte Bundessteuer	139	170	577	717	1.291	1.614	609	733	1.332	1.638	2.416	3.053

Revenu mixte et fortune nette: charge due aux impôts cantonaux, communaux et paroissiaux

Rentier - Non-rentier

Fortune 75 000 fr.						Fortune 100 000 fr.						Chefs-lieux des cantons Confédération	17
Revenu en francs						Revenu en francs							
30 000		40 000		50 000		40 000		60 000		80 000			
R	N	R	N	R	N	R	N	R	N	R	N		
Charge fiscale en francs													
766	1.097	1.624	2.197	2.695	3.501	1.647	2.211	3.965	5.010	6.629	8.070	Zurich	
1.098	1.883	3.759	3.459	5.636	5.221	3.850	3.569	8.391	7.512	13.199	12.203	Berne	
1.818	2.093	2.782	3.350	4.159	5.064	2.944	3.504	5.872	7.025	9.227	10.939	Lucerne	
2.155	1.923	3.353	2.988	4.684	4.167	3.453	3.101	6.386	5.539	10.016	8.716	Altdorf	
987	954	1.900	1.977	2.971	3.185	1.926	1.990	4.218	4.613	6.675	7.397	Schwyz	
1.445	1.457	2.372	2.405	3.482	3.651	2.477	2.525	4.958	5.279	6.665	8.325	Sarnen	
1.095	1.205	1.947	2.086	2.966	3.146	2.023	2.161	4.158	4.359	6.511	7.030	Stans	
1.205	1.620	2.356	2.701	3.513	4.074	2.522	2.858	5.112	5.953	8.330	9.544	Glaris	
529	603	1.056	1.230	1.703	1.975	1.112	1.281	2.514	2.910	4.280	5.028	Zoug	
2.247	2.073	4.495	3.702	6.803	5.444	4.667	3.897	9.217	7.496	13.894	11.547	Fribourg	
801	1.267	2.230	2.786	3.862	4.759	2.328	2.873	5.820	7.031	9.733	11.473	Soleure	
685	938	2.101	2.532	3.532	4.141	2.137	2.550	5.016	6.007	8.812	10.556	Bâle	
877	1.957	1.780	3.275	2.982	4.959	1.803	3.296	4.537	6.699	7.672	10.739	Liestal	
1.651	1.491	3.322	2.727	5.237	4.227	3.322	2.744	7.303	5.994	11.961	10.019	Schaffhouse	
1.471	1.701	2.411	2.722	3.315	3.709	2.517	2.820	4.368	4.912	6.827	8.103	Hérisau	
1.412	1.660	2.722	3.010	3.997	4.345	2.845	3.119	5.320	5.857	8.098	9.008	Appenzell	
777	1.539	1.781	2.749	3.072	4.008	1.908	2.863	4.663	5.723	8.015	9.123	Saint-Gall	
905	1.008	1.667	1.916	2.719	3.234	1.746	1.986	4.179	4.940	7.379	8.641	Coire	
1.391	1.516	2.296	2.592	3.384	3.821	2.319	2.670	4.635	5.344	7.640	9.015	Aarau	
923	1.090	2.176	2.560	3.532	3.999	2.327	2.693	5.015	5.723	7.958	9.182	Frauenfeld	
1.524	1.510	3.019	2.933	5.028	4.746	3.108	3.001	7.282	6.789	12.108	11.017	Bellinzona	
2.405	1.842	4.715	4.109	6.527	5.731	4.993	4.410	8.829	7.740	13.127	11.464	Lausanne	
1.925	2.142	3.053	3.400	4.413	4.969	3.193	3.542	6.041	6.814	9.317	10.705	Sion	
1.089	1.319	2.332	2.715	3.852	4.415	2.433	2.805	5.655	6.371	9.254	10.658	Neuchâtel	
25	351	320	1.409	1.849	3.391	328	1.426	4.861	5.856	10.597	10.804	Genève	
1.941	2.076	4.291	3.625	6.306	5.556	4.414	3.743	8.537	7.788	13.029	12.168	Delémont	
49	60	129	160	300	390	131	162	546	701	1.251	1.590	Impôt fédéral direct	
Fortune 500 000 fr.						Fortune 1 000 000 fr.							
Revenu en francs						Revenu en francs							
60 000		80 000		100 000		100 000		120 000		150 000			
R	N	R	N	R	N	R	N	R	N	R	N		
Charge fiscale en francs													
5.266	6.063	8.006	9.144	11.040	12.737	13.779	15.059	17.192	18.899	22.634	25.217	Zurich	
10.496	9.640	15.355	14.359	20.339	19.342	23.827	22.830	28.810	27.813	36.462	35.359	Berne	
8.788	9.657	12.194	13.580	15.890	17.738	20.086	21.472	23.782	25.630	29.326	31.844	Lucerne	
8.411	7.863	12.041	11.023	15.971	14.556	19.794	18.772	24.124	22.565	30.919	28.483	Altdorf	
6.587	6.717	9.058	9.526	11.834	12.661	14.847	15.338	17.749	18.666	22.357	23.774	Schwyz	
6.909	6.977	9.616	10.005	12.323	13.051	14.763	15.152	17.470	18.197	21.531	22.749	Sarnen	
5.456	5.643	7.839	8.114	10.279	10.858	11.939	12.213	14.482	15.140	18.535	19.661	Stans	
8.279	8.845	11.478	12.401	14.841	16.349	18.851	19.923	22.770	24.388	28.584	30.962	Glaris	
4.174	4.436	6.021	6.566	7.986	8.801	10.554	11.133	12.648	13.499	15.855	17.191	Zoug	
11.730	10.381	16.408	14.476	21.665	19.166	25.785	23.866	31.037	28.434	39.779	35.941	Fribourg	
8.883	9.713	12.820	14.167	16.850	18.722	21.070	22.503	25.459	27.485	32.269	35.630	Soleure	
7.760	8.405	11.700	13.002	16.180	18.057	21.054	22.367	25.566	27.447	32.334	35.042	Bâle	
6.871	8.802	10.130	12.835	13.762	16.983	19.156	21.966	23.045	26.718	29.677	34.735	Liestal	
9.002	8.106	13.661	12.107	18.579	16.477	22.706	21.089	28.047	25.804	36.058	32.987	Schaffhouse	
6.372	6.732	9.058	10.035	11.902	13.041	14.881	15.664	17.565	18.756	21.763	23.478	Hérisau	
7.797	8.104	10.597	11.258	13.575	14.633	16.825	17.529	20.004	21.129	25.262	27.339	Appenzell	
7.436	8.128	10.675	11.552	14.070	15.426	17.621	18.546	21.064	22.420	26.503	28.717	Saint-Gall	
6.439	6.920	9.706	10.658	13.398	15.040	17.260	18.368	21.451	23.074	27.589	29.901	Coire	
6.664	7.424	9.852	11.113	13.345	15.178	16.950	18.249	20.780	22.554	26.585	29.209	Aarau	
7.426	7.862	10.452	11.343	13.770	15.077	17.558	18.510	21.406	23.040	27.628	30.014	Frauenfeld	
8.887	8.770	13.713	13.030	19.207	17.929	21.779	21.048	27.625	26.280	36.724	34.419	Bellinzona	
11.610	10.874	15.908	14.609	20.669	18.741	24.925	23.496	30.148	28.047	38.558	35.495	Lausanne	
8.663	9.143	12.044	13.086	15.838	17.820	20.140	21.356	25.295	27.074	31.767	34.368	Sion	
8.922	9.018	12.669	13.327	16.597	17.751	21.522	21.854	25.607	26.894	31.776	33.921	Neuchâtel	
6.953	8.264	12.695	13.218	18.739	18.457	22.795	22.613	28.096	27.892	36.304	36.063	Genève	
10.863	10.137	15.411	14.550	20.255	19.394	24.043	23.182	28.888	28.027	36.154	35.266	Delémont	
673	769	1.428	1.686	2.546	3.149	2.913	3.385	4.906	5.725	8.026	9.222	Impôt fédéral direct	

B) Kantonale Belastungs- und Indexziffern der natürlichen Personen

(Seiten 46 bis 60)

Die Richtlinien für die Berechnung der Indexziffern sind wie folgt festgelegt worden:

Indexgemeinden

Alle Gemeinden mit 2000 und mehr Einwohnern, mindestens aber 5 Gemeinden pro Kanton.

Ergänzung der 5 Gemeinden durch die nächstkleinern, bis mindestens 50% der Bevölkerung gemäss neuester Volkszählung pro Kanton erfasst sind.

Gesamtschweizerisch werden somit die Belastungen für 646 Indexgemeinden berechnet.

Grundlagen für die Indexberechnungen

Belastung des Bruttoarbeitseinkommens für folgende Steuersubjekte:

- unselbständigerwerbender Lediger
- unselbständigerwerbender Verheirateter ohne bzw. mit 2 Kindern.

Belastung des AHV- und Pensionseinkommens für einen verheirateten Rentner ohne Unterhaltspflicht.

Belastung des Reinvermögens für einen erwerbsfähigen Verheirateten ohne Kinder.

Kantonsziffern

Gewogenes Mittel aus den Belastungen in den Indexgemeinden pro Kanton, Steuersubjekt und -objekt.

Jede Gemeinde erhält als Gewicht das entsprechende Reineinkommen (Normalfälle) gemäss neuester Statistik über die direkte Bundessteuer.

Schweizerisches Mittel

Gewogenes Mittel der Kantonsziffern pro Steuersubjekt und -objekt.

Einkommen: Jeder Kanton erhält als Gewicht pro Steuersubjekt und Einkommensstyp das entsprechende Reineinkommen (Normalfälle) gemäss neuester Statistik über die direkte Bundessteuer (typenspezifische Kantonsgewichte).

Vermögen: Jeder Kanton erhält als Gewicht pro Vermögenstyp das entsprechende Reinvermögen gemäss Vermögensstatistik 1981 (typenspezifische Kantonsgewichte).

Einzelindizes

Indizierte Kantonsziffern pro Steuersubjekt und -objekt (schweizerisches Mittel = 100).

B) Nombres cantonaux indiquant la charge et indices relatifs aux personnes physiques

(pages 46 à 60)

Les règles pour le calcul des indices ont été fixées comme il suit:

Communes choisies pour le calcul de l'indice

Toutes les communes du canton ayant 2000 habitants ou plus, mais au moins 5 communes par canton.

A ces 5 communes on a ajouté les plus voisines quant au nombre d'habitants jusqu'à ce qu'on atteigne au moins 50% de la population du canton selon le dernier recensement de la population.

Pour toute la Suisse on a calculé ainsi les charges pour 646 communes.

Bases de calcul des indices

Charge du revenu brut du travail des sujets fiscaux suivants:

- personne célibataire exerçant une activité lucrative dépendante
- personne mariée exerçant une activité lucrative dépendante sans enfants ou avec 2 enfants.

Charge du revenu provenant de l'AVS et d'une pension pour un rentier marié n'ayant pas d'obligation d'entretien.

Charge de la fortune nette pour une personne mariée capable de travailler, sans enfants.

Nombres cantonaux

Moyenne pondérée des charges des communes prises en considération pour chaque canton, sujet et objet fiscal.

La pondération s'effectue pour chaque commune à l'aide du revenu net la concernant selon la dernière statistique de l'impôt fédéral direct (cas normaux).

Moyenne suisse

Moyenne pondérée des nombres cantonaux par sujet et par objet fiscal.

Revenu: on attribue à chaque canton comme coefficient de pondération, par sujet fiscal ainsi que par type de revenu, le revenu net correspondant (cas normaux) selon la dernière statistique de l'impôt fédéral direct (coefficients de pondération propres à chaque canton, par type).

Fortune: on attribue à chaque canton comme coefficient de pondération, pour chaque type de fortune, la fortune nette correspondante selon la statistique de la fortune 1981 (coefficients de pondération propres à chaque canton, par type).

Indices particuliers

Nombres cantonaux indexés pour chaque sujet et objet fiscal (moyenne suisse = 100).

Gesamtindizes (Tab. 28-31 und 33)

Zusammenzug der Einzelindizes pro Kanton und Steuersubjekt.

Einkommen: Jeder Einkommenstyp erhält als Gewicht pro Kanton und Steuersubjekt das entsprechende Reineinkommen (Normalfälle) gemäss neuester Statistik über die direkte Bundessteuer (kantonsspezifische Typengewichte).

Vermögen: Jeder Vermögenstyp erhält als Gewicht pro Kanton das entsprechende Reinvermögen gemäss Vermögensstatistik 1981 (kantonsspezifische Typengewichte).

Index der Einkommensbelastung insgesamt (Tab. 32)

Zusammenzug der Gesamtindizes pro Kanton.

Die vier Steuersubjekte erhalten als Gewicht pro Kanton das entsprechende Reineinkommen gemäss neuester Statistik über die direkte Bundessteuer (kantonsspezifische Komponentengewichte).

Totalindex der Einkommens- und Vermögensbelastung (Tab. 34 und 35)

Zusammenzug des Indexes der Einkommensbelastung insgesamt und des Gesamtindex der Vermögensbelastung pro Kanton.

Der Index der Einkommensbelastung insgesamt und der Gesamtindex der Vermögensbelastung erhalten als Gewicht pro Kanton die entsprechenden Einnahmen der Kantone und Gemeinden aus Einkommens- bzw. Vermögenssteuern gemäss Finanzstatistik¹⁾ im Durchschnitt der letzten 4 Jahre (kantonsspezifische Zusammenzugsgewichte).

1) Eidg. Finanzverwaltung: Öffentliche Finanzen der Schweiz. Bern, Bundesamt für Statistik, Jahrespublikation – Statistische Quellenwerke der Schweiz

Indices globaux (tabl. 28 à 31 et 33)

Concentration des indices particuliers par canton et sujet fiscal.

Revenu: on attribue à chaque type de revenu comme coefficient de pondération, pour chaque canton et sujet fiscal, le revenu net correspondant (cas normaux) selon la dernière statistique de l'impôt fédéral direct (coefficients de pondération propres à chaque type, par canton).

Fortune: on attribue à chaque type de fortune comme coefficient de pondération, pour chaque canton, la fortune nette correspondante selon la statistique de la fortune 1981 (coefficients de pondération propres à chaque type, par canton).

Indice de la charge totale grevant le revenu (tabl. 32)

Concentration des indices globaux par canton.

On attribue à chacun des quatre sujet fiscaux comme coefficient de pondération, pour chaque canton, le revenu net correspondant selon la statistique de l'impôt fédéral direct (coefficients de pondération des composantes, par canton).

Indice total de la charge grevant le revenu et la fortune (tabl. 34 et 35)

Concentration de l'indice de la charge totale grevant le revenu à l'aide de l'indice global de la charge grevant la fortune, pour chaque canton.

On attribue à l'indice de la charge totale grevant le revenu et à l'indice global de la charge grevant la fortune comme coefficient de pondération, pour chaque canton, la moyenne des recettes correspondantes des 4 dernières années de chaque canton et de ses communes au titre des impôts sur le revenu, resp. de la fortune, selon la statistique financière¹⁾ (concentration à l'aide des coefficients de pondération propres à chaque canton).

1) Administration fédérale des finances: Finances publiques en Suisse. Berne, Office fédéral de la statistique, publication annuelle – Statistiques de la Suisse

Bruttoarbeitseinkommen: Kantonsziffern – Mittlere, gewogene Belastung in Prozenten¹⁾

Lediger

18

KANTONE	BRUTTOARBEITSEINKOMMEN IN FRANKEN												
	7500	10000	12500	15000	17500	20000	25000	30000	35000	40000	45000	50000	60000
ZH	0.34	1.26	2.18	2.98	3.76	4.35	5.54	6.60	7.40	8.20	8.89	9.61	10.66
BE	0.29	1.14	2.26	3.86	5.39	6.45	8.44	9.90	10.88	12.19	13.21	14.07	15.45
LU	1.79	2.88	3.94	5.04	6.11	6.98	8.46	9.62	10.56	11.39	12.08	12.67	13.72
UR	4.11	4.78	5.23	5.61	6.08	6.63	7.57	8.40	9.03	9.69	10.17	10.59	11.48
SZ	0.82	1.38	1.96	2.61	3.28	3.80	4.64	5.56	6.41	7.16	7.83	8.41	9.29
OW	2.26	2.87	3.43	4.04	4.60	5.14	6.20	7.29	8.31	9.21	9.99	10.66	11.66
NW	1.88	2.32	2.77	3.31	3.85	4.28	5.13	5.95	6.63	7.29	7.91	8.41	9.36
GL	0.72	1.29	2.25	3.14	4.10	4.86	6.41	7.84	8.85	9.94	10.64	11.37	12.78
ZG	0.45	0.87	1.43	1.92	2.62	3.14	4.17	5.09	5.87	6.55	7.11	7.56	8.34
FR	0.90	1.14	2.48	4.10	5.92	7.00	8.92	10.33	11.49	12.64	13.38	14.11	15.54
SO	0.22	0.77	1.95	3.00	4.11	5.30	7.58	9.45	10.85	11.94	12.82	13.63	15.03
BS	-	-	-	1.91	3.66	4.92	6.78	8.27	9.78	11.23	12.55	13.66	15.35
BL	-	-	3.02	3.84	4.62	5.49	7.20	8.83	9.96	10.98	11.96	12.84	13.92
SH	1.13	2.12	3.06	4.00	4.94	5.80	7.28	8.42	9.53	10.40	11.23	12.05	13.53
AR	1.59	2.39	3.25	4.09	4.90	5.49	6.79	7.69	8.42	9.21	9.60	10.07	10.90
AI	1.96	2.87	3.71	4.41	5.20	5.98	7.42	8.53	9.32	9.91	10.34	10.71	11.62
SG	0.77	1.36	2.14	2.92	3.78	4.62	5.99	7.27	8.37	9.32	10.02	10.61	11.86
GR	0.59	1.75	2.47	2.92	3.50	3.93	5.38	7.12	8.56	9.83	10.92	11.78	13.09
AG	1.30	2.21	3.08	3.81	4.52	5.09	6.24	7.33	8.32	9.26	10.20	11.19	12.73
TG	-	0.88	1.75	2.71	3.70	4.61	6.38	7.66	8.77	9.69	10.45	11.26	12.67
TI	0.27	0.20	1.97	3.09	4.13	4.91	7.18	9.08	10.45	11.57	12.47	13.28	14.60
VD	0.02	0.01	0.01	0.01	0.93	2.40	5.68	8.56	10.73	12.52	13.09	13.74	14.84
VS	2.90	3.31	3.87	4.47	5.05	5.73	6.94	8.15	9.27	10.32	11.36	12.19	13.77
NE	0.84	1.60	2.49	3.51	4.85	6.06	8.21	10.07	11.48	12.60	13.59	14.39	15.76
GE	0.33	0.25	0.65	1.67	2.84	4.26	7.69	10.31	12.09	13.44	14.50	15.36	16.68
JU	0.63	2.08	3.41	4.91	6.56	7.72	9.46	11.32	12.52	13.42	14.37	15.45	17.06
CH	0.49	1.27	2.27	3.19	4.20	5.09	6.84	8.34	9.47	10.50	11.31	12.12	13.43

Bruttoarbeitseinkommen: Kantonsziffern – Einzelindizes

Lediger

19

KANTONE	BRUTTOARBEITSEINKOMMEN IN FRANKEN												
	7500	10000	12500	15000	17500	20000	25000	30000	35000	40000	45000	50000	60000
ZH	70.0	99.5	96.2	93.3	89.4	85.4	81.0	79.2	78.1	78.0	78.6	79.3	79.4
BE	58.4	89.3	99.7	120.8	128.3	126.7	123.4	118.7	114.9	116.1	116.7	116.1	115.1
LU	364.3	226.6	173.3	157.8	145.6	137.1	123.7	115.4	111.6	108.5	106.8	104.5	102.2
UR	837.2	376.1	230.4	175.8	144.6	130.2	110.7	100.8	95.3	92.3	89.9	87.4	85.5
SZ	167.3	108.3	86.3	81.7	78.2	74.6	67.8	66.6	67.7	68.1	69.2	69.3	69.2
OW	460.7	225.5	150.9	126.6	109.5	101.0	90.6	87.4	87.7	87.7	88.3	87.9	86.8
NW	382.3	182.8	121.8	103.6	91.6	84.1	75.0	71.3	70.1	69.4	69.9	69.4	69.7
GL	147.8	101.7	99.2	98.2	97.7	95.4	93.7	94.0	93.5	94.6	94.1	93.8	95.2
ZG	90.9	68.2	62.9	60.3	62.3	61.7	60.9	61.0	62.0	62.4	62.8	62.3	62.1
FR	182.6	90.0	109.4	128.5	140.9	137.5	130.4	123.8	121.3	120.4	118.2	116.4	115.7
SO	44.6	60.6	86.1	94.1	97.8	104.2	110.9	113.3	114.6	113.7	113.3	112.4	111.9
BS	-	-	-	59.9	87.2	96.7	99.1	99.1	103.4	106.9	110.9	112.7	114.3
BL	-	-	133.0	120.3	110.1	107.9	105.3	105.9	105.2	104.5	105.7	105.9	103.6
SH	230.5	166.7	134.7	125.4	117.6	113.9	106.4	100.9	100.7	99.1	99.3	99.4	100.8
AR	324.7	187.7	143.1	128.2	116.6	107.9	99.3	92.2	88.9	87.7	84.9	83.0	81.2
AI	398.7	226.0	163.6	138.2	123.7	117.4	108.5	102.2	98.4	94.4	91.4	88.3	86.5
SG	156.7	107.2	94.5	91.4	89.9	90.8	87.6	87.2	88.4	88.7	88.5	87.5	88.3
GR	120.7	137.3	108.7	91.6	83.3	77.1	78.7	85.4	90.4	93.7	96.5	97.2	97.4
AG	264.5	173.6	135.4	119.4	107.5	99.9	91.2	87.9	87.9	88.2	90.2	92.3	94.8
TG	-	68.9	77.1	84.8	88.0	90.5	93.2	91.8	92.7	92.3	92.4	92.9	94.3
TI	54.4	15.7	86.6	96.9	98.2	96.4	105.0	108.9	110.4	110.1	110.3	109.5	108.7
VD	3.8	1.1	0.5	0.3	22.1	47.2	83.0	102.6	113.3	119.2	115.7	113.3	110.5
VS	591.4	260.0	170.2	140.0	120.3	112.6	101.5	97.7	97.9	98.3	100.4	100.5	102.6
NE	171.8	126.1	109.8	110.0	115.5	119.0	120.0	120.7	121.2	120.0	120.1	118.7	117.4
GE	68.0	19.7	28.6	52.2	67.5	83.6	112.4	123.7	127.7	128.0	128.2	126.7	124.2
JU	128.7	163.8	150.1	153.6	156.2	151.5	138.3	135.8	132.3	127.8	127.0	127.4	127.0
CH	100.0	100.0	100.0	100.0	100.0	100.0	100.0	100.0	100.0	100.0	100.0	100.0	100.0

¹⁾ Belastung durch Kantons-, Gemeinde- und Kirchensteuern

Revenu brut du travail: nombres cantonaux – charge moyenne pondérée en pour-cent¹⁾

Célibataire

18

REVENU BRUT DU TRAVAIL, EN FRANCS										CANTONS
70000	80000	90000	100000	150000	200000	300000	400000	500000	1000000	
11.79	12.63	13.49	14.20	17.11	19.14	22.17	23.70	24.60	26.43	ZH
16.81	17.87	18.67	19.34	21.46	22.91	24.86	26.02	26.78	28.30	BE
14.59	15.40	16.06	16.62	18.28	19.23	21.04	21.96	22.12	22.45	LU
12.15	12.80	13.35	13.81	15.89	17.31	18.91	19.16	19.30	19.60	UR
9.95	10.59	11.06	11.53	13.65	14.75	15.41	15.69	15.86	16.20	SZ
12.37	12.90	13.30	13.63	14.63	15.13	15.94	16.34	16.58	17.07	OW
10.26	10.98	11.52	11.97	13.23	13.81	14.43	14.66	14.81	15.09	NW
13.97	15.08	15.88	16.48	18.48	19.75	21.59	22.74	22.93	23.33	GL
8.95	9.47	9.94	10.39	12.02	12.36	12.89	13.15	13.31	13.63	ZG
16.56	17.39	18.24	19.07	22.06	22.64	23.23	23.53	23.70	24.06	FR
16.12	17.22	18.10	18.89	21.49	23.28	26.26	26.56	26.74	27.11	SO
16.58	17.52	18.31	18.98	21.01	22.30	24.66	26.08	26.94	28.68	BS
14.98	16.04	17.09	17.81	19.31	20.40	22.88	24.51	25.52	27.29	BL
14.69	15.60	16.47	17.20	19.79	21.32	23.74	25.21	26.09	27.31	SH
11.76	12.54	12.86	13.05	14.03	14.85	16.49	16.71	16.83	17.09	AR
12.31	12.92	13.42	13.89	16.17	17.99	18.68	18.96	19.12	19.45	AI
12.77	13.46	13.97	14.58	16.57	17.65	19.34	19.63	19.79	20.13	SG
14.05	14.83	15.57	16.16	18.00	18.96	20.43	21.26	21.81	22.29	GR
14.11	15.15	15.96	16.72	19.22	20.65	22.66	23.76	24.41	25.73	AG
13.79	14.88	15.70	16.38	18.80	20.08	22.24	23.36	24.03	25.37	TG
15.74	16.66	17.52	18.28	20.67	21.99	24.26	25.42	26.12	27.51	TI
15.85	16.81	17.63	18.32	20.97	22.59	24.70	25.74	26.34	27.25	VD
15.14	16.47	17.77	18.90	21.53	22.19	23.46	23.74	23.90	24.23	VS
16.89	17.78	18.70	19.48	22.28	23.22	23.87	24.19	24.38	24.76	NE
17.67	18.45	19.23	19.93	22.60	24.48	27.24	28.77	29.68	32.17	GE
18.21	19.25	20.21	21.02	23.43	24.88	26.99	28.08	28.80	30.25	JU
14.60	15.50	16.22	16.96	19.42	20.99	23.19	24.09	24.79	24.38	CH

Revenu brut du travail: nombres cantonaux – indices particuliers

Célibataire

19

REVENU BRUT DU TRAVAIL, EN FRANCS										CANTONS
70000	80000	90000	100000	150000	200000	300000	400000	500000	1000000	
80.7	81.5	83.2	83.8	88.1	91.2	95.6	98.4	99.2	108.4	ZH
115.1	115.3	115.1	114.0	110.5	109.2	107.2	108.0	108.0	116.1	BE
99.9	99.3	99.0	98.0	94.1	91.6	90.8	91.1	89.2	92.1	LU
83.2	82.6	82.3	81.4	81.8	82.5	81.5	79.5	77.9	80.4	UR
68.1	68.3	68.2	68.0	70.3	70.3	66.4	65.1	64.0	66.5	SZ
84.7	83.2	82.0	80.4	75.3	72.1	68.7	67.8	66.9	70.0	OW
70.2	70.8	71.0	70.6	68.1	65.8	62.2	60.9	59.7	61.9	NW
95.7	97.3	97.9	97.2	95.2	94.1	93.1	94.4	92.5	95.7	GL
61.3	61.1	61.3	61.2	61.9	58.9	55.6	54.6	53.7	55.9	ZG
113.4	112.2	112.4	112.4	113.6	107.9	100.2	97.7	95.6	98.7	FR
110.4	111.1	111.6	111.4	110.6	110.9	113.2	110.3	107.9	111.2	SO
113.5	113.0	112.9	111.9	108.2	106.3	106.3	108.3	108.7	117.7	BS
102.6	103.5	105.4	105.0	99.4	97.2	98.7	101.7	102.9	112.0	BL
100.6	100.6	101.6	101.4	101.9	101.6	102.4	104.7	105.2	112.0	SH
80.5	80.9	79.3	77.0	72.2	70.7	71.1	69.3	67.9	70.1	AR
84.3	83.3	82.7	81.9	83.3	85.7	80.6	78.7	77.1	79.8	AI
87.5	86.8	86.1	86.0	85.3	84.1	83.4	81.5	79.8	82.6	SG
96.2	95.7	96.0	95.3	92.7	90.3	88.1	88.3	88.0	91.4	GR
96.6	97.7	98.4	98.6	99.0	98.4	97.7	98.6	98.5	105.5	AG
94.4	96.0	96.8	96.6	96.8	95.7	95.9	97.0	96.9	104.1	TG
107.8	107.5	108.0	107.8	106.4	104.8	104.6	105.5	105.4	112.9	TI
108.5	108.4	108.7	108.0	108.0	107.6	106.5	106.8	106.3	111.8	VD
103.7	106.2	109.5	111.5	110.9	105.7	101.2	98.5	96.4	99.4	VS
115.7	114.7	115.3	114.9	114.7	110.6	102.9	100.4	98.3	101.6	NE
121.0	119.0	118.5	117.6	116.4	116.6	117.5	119.4	119.7	131.9	GE
124.7	124.2	124.6	123.9	120.6	118.5	116.4	116.6	116.2	124.1	JU
100.0	100.0	100.0	100.0	100.0	100.0	100.0	100.0	100.0	100.0	CH

¹⁾ Charge due aux impôts cantonaux, communaux et paroissiaux

Bruttoarbeitseinkommen: Kantonsziffern – Mittlere, gewogene Belastung in Prozenten¹⁾

Verheirateter ohne Kinder

20

KANTONE	BRUTTOARBEITSEINKOMMEN IN FRANKEN												
	7500	10000	12500	15000	17500	20000	25000	30000	35000	40000	45000	50000	60000
ZH	0.16	0.12	0.24	0.87	1.43	2.04	3.11	4.05	4.84	5.58	6.24	6.86	7.77
BE	-	-	-	0.43	1.03	2.10	4.53	6.40	7.56	8.33	9.18	10.15	12.10
LU	0.27	0.20	0.16	1.55	2.95	4.20	5.98	6.87	7.59	8.45	9.47	10.32	11.73
UR	0.18	1.08	1.89	2.59	3.26	4.00	5.26	6.27	6.96	7.42	7.91	8.33	9.07
SZ	0.35	0.32	0.60	1.07	1.57	2.08	3.00	3.85	4.58	5.29	5.88	6.43	7.45
OW	0.62	1.00	1.54	2.11	2.63	3.15	3.97	4.68	5.34	6.05	6.84	7.60	9.11
NW	0.40	0.51	0.86	1.25	1.61	2.00	2.84	3.61	4.31	4.97	5.54	6.10	7.12
GL	-	-	0.56	1.04	1.68	2.33	3.47	4.52	5.36	6.10	6.81	7.62	9.22
ZG	0.42	0.32	0.25	0.33	0.64	0.98	1.74	2.38	2.90	3.41	3.84	4.24	5.07
FR	0.90	0.67	0.63	0.90	1.52	2.27	4.27	6.06	7.27	8.58	9.63	10.31	11.61
SO	0.22	0.16	0.13	0.11	0.73	1.47	2.81	3.81	5.13	6.33	7.71	8.82	10.81
BS	-	-	-	-	-	-	0.34	2.79	4.56	5.92	6.96	7.86	9.51
BL	-	-	-	2.82	3.40	3.98	5.14	6.14	6.98	7.81	8.67	9.48	10.63
SH	0.27	0.20	0.52	1.08	1.79	2.40	3.64	4.71	5.65	6.57	7.41	8.24	9.75
AR	0.16	0.12	0.10	1.28	2.48	3.34	4.86	5.55	6.06	6.64	6.93	7.29	7.94
AI	0.15	0.11	0.26	0.93	1.69	2.58	4.16	5.56	6.64	7.45	8.08	8.68	9.65
SG	0.16	0.30	0.44	0.57	1.08	2.05	3.47	4.69	5.54	6.18	6.70	7.28	8.56
GR	0.40	0.30	1.33	1.41	1.46	1.79	2.30	3.22	3.85	4.73	5.48	6.48	8.15
AG	0.63	0.47	0.72	1.72	2.67	3.43	4.46	5.19	5.95	6.64	7.28	7.85	9.05
TG	-	-	-	-	-	-	1.93	3.91	5.23	6.48	7.36	7.96	9.34
TI	0.53	0.40	0.32	0.27	1.01	1.63	3.13	4.62	5.78	6.86	8.03	8.98	10.67
VD	0.02	0.01	0.01	0.01	0.12	0.98	3.33	5.70	7.80	9.69	10.36	10.89	11.81
VS	2.18	2.43	2.93	3.37	3.87	4.36	5.38	6.35	7.21	8.05	8.90	9.57	10.83
NE	0.40	0.44	0.56	0.81	1.28	1.84	3.12	4.58	5.78	6.91	7.90	8.90	10.51
GE	0.33	0.25	0.20	0.17	0.14	0.13	0.72	1.89	3.09	4.50	6.16	7.90	10.59
JU	-	-	0.08	0.63	1.17	2.39	4.24	6.28	7.60	8.58	9.65	10.70	12.43
CH	0.15	0.18	0.33	0.82	1.35	2.05	3.59	5.00	6.09	7.03	7.84	8.57	9.90

Bruttoarbeitseinkommen: Kantonsziffern – Einzelindizes

Verheirateter ohne Kinder

21

KANTONE	BRUTTOARBEITSEINKOMMEN IN FRANKEN												
	7500	10000	12500	15000	17500	20000	25000	30000	35000	40000	45000	50000	60000
ZH	104.3	64.9	73.6	106.0	106.2	99.5	86.5	80.9	79.5	79.3	79.6	80.1	78.5
BE	-	-	-	52.1	76.7	102.6	126.2	127.9	124.0	118.4	117.1	118.5	122.3
LU	173.9	108.2	48.6	187.7	219.2	204.8	166.7	137.4	124.6	120.1	120.8	120.5	118.6
UR	114.3	586.2	574.3	314.4	242.3	195.2	146.4	125.2	114.3	105.5	100.9	97.2	91.6
SZ	230.1	171.9	181.6	129.9	116.6	101.5	83.6	76.9	75.2	75.2	75.0	75.1	75.3
OW	401.8	541.9	467.8	256.2	195.4	153.5	110.7	93.6	87.7	86.1	87.3	88.7	92.0
NW	260.8	277.7	261.0	151.1	119.7	97.7	79.0	72.2	70.7	70.6	70.7	71.2	71.9
GL	-	-	170.0	126.6	124.7	113.8	96.7	90.3	88.0	86.7	86.9	89.0	93.2
ZG	274.9	171.1	76.8	40.4	47.8	48.0	48.5	47.6	47.6	48.4	49.1	49.4	51.2
FR	584.1	363.5	191.0	109.1	113.0	110.6	119.0	121.2	119.4	122.0	122.9	120.4	117.4
SO	142.8	88.9	39.9	13.3	54.0	71.5	78.4	76.1	84.2	89.9	98.4	103.0	109.3
BS	-	-	-	-	-	-	9.6	55.7	74.9	84.1	88.8	91.7	96.1
BL	-	-	-	342.1	252.6	194.0	143.1	122.7	114.6	111.0	110.6	110.6	107.4
SH	173.9	108.2	159.3	130.7	132.8	117.2	101.4	94.2	92.8	93.4	94.5	96.2	98.5
AR	104.3	64.9	29.2	155.7	184.0	162.8	135.4	110.9	99.4	94.3	88.4	85.1	80.2
AI	97.8	60.9	77.9	112.3	125.3	125.9	115.9	111.1	109.0	105.9	103.1	101.3	97.5
SG	104.3	161.0	133.9	69.2	80.5	100.0	96.5	93.7	90.9	87.8	85.5	84.9	86.5
GR	262.5	163.4	403.8	171.2	108.3	87.2	64.0	64.3	63.2	67.3	69.9	75.6	82.3
AG	412.6	256.8	219.1	209.3	198.6	167.2	124.3	103.7	97.7	94.4	92.9	91.6	91.4
TG	-	-	-	-	-	-	53.6	78.1	85.8	92.1	93.9	92.9	94.4
TI	347.8	216.5	97.2	32.4	74.8	79.4	87.2	92.4	94.9	97.5	102.5	104.9	107.8
VD	12.3	7.6	3.4	1.1	8.9	47.6	92.8	113.9	128.1	137.8	132.2	127.1	119.3
VS	1420.0	1315.9	889.4	408.7	287.6	212.8	149.9	126.9	118.4	114.5	113.5	111.7	109.4
NE	258.1	237.9	170.0	98.7	95.3	89.6	86.8	91.5	94.8	98.2	100.8	103.9	106.2
GE	217.4	135.3	60.7	20.2	10.6	6.1	20.2	37.9	50.8	63.9	78.6	92.3	107.0
JU	-	-	24.2	76.6	86.8	116.6	118.2	125.6	124.7	122.0	123.1	124.9	125.6
CH	100.0	100.0	100.0	100.0	100.0	100.0	100.0	100.0	100.0	100.0	100.0	100.0	100.0

¹⁾ Belastung durch Kantons-, Gemeinde- und Kirchensteuern

Revenu brut du travail: nombres cantonaux – charge moyenne pondérée en pour-cent¹⁾

Personne mariée, sans enfants

20

REVENU BRUT DU TRAVAIL, EN FRANCS										CANTONS
70000	80000	90000	100000	150000	200000	300000	400000	500000	1000000	
8.72	9.65	10.39	11.12	13.91	15.92	19.54	21.72	23.02	25.64	ZH
13.57	15.02	16.14	17.06	19.83	21.69	24.04	25.39	26.27	28.05	BE
12.89	13.89	14.72	15.40	17.47	18.61	20.63	21.66	21.88	22.33	LU
10.07	10.83	11.55	12.19	14.60	16.34	18.34	18.73	18.96	19.43	UR
8.08	8.69	9.35	9.90	11.92	13.09	14.00	14.32	14.51	14.90	SZ
10.18	10.99	11.60	12.10	13.61	14.37	15.43	15.96	16.28	16.92	OW
8.00	8.77	9.34	9.82	11.62	12.60	13.64	14.07	14.33	14.85	NW
10.58	11.44	12.24	13.05	16.07	18.11	20.55	21.68	22.46	23.23	GL
5.92	6.67	7.26	7.73	9.53	10.73	12.62	12.95	13.15	13.55	ZG
12.79	13.75	14.71	15.59	18.37	20.78	23.07	23.41	23.60	24.01	FR
12.26	13.40	14.32	15.05	18.25	20.74	23.92	25.50	26.46	27.08	SO
11.14	12.65	13.95	15.02	18.32	20.00	22.20	23.77	24.95	27.71	BS
11.76	12.80	13.48	14.16	17.48	18.60	20.58	22.21	23.46	26.27	BL
11.11	12.26	13.27	14.10	17.19	19.10	22.22	24.07	25.18	27.18	SH
8.79	9.92	10.63	11.04	12.62	13.83	15.81	16.20	16.42	16.89	AR
10.61	11.34	12.01	12.56	15.04	17.14	18.23	18.62	18.85	19.32	AI
9.62	10.41	11.26	11.96	14.31	15.90	18.22	19.12	19.63	20.06	SG
9.61	10.80	11.88	13.02	16.49	18.03	19.90	20.88	21.52	22.20	GR
10.32	11.52	12.47	13.38	16.48	19.04	21.93	23.33	24.13	25.65	AG
10.40	11.42	12.26	12.94	16.40	18.28	21.01	22.44	23.29	25.01	TG
12.02	13.11	14.23	15.19	18.68	20.70	23.33	24.64	25.50	27.20	TI
12.64	13.31	13.98	14.55	17.29	19.20	22.24	23.92	24.92	26.86	VD
11.90	12.96	14.02	14.97	18.73	20.08	22.07	22.69	23.06	23.81	VS
11.97	13.39	14.40	15.30	18.43	20.51	23.63	24.08	24.30	24.72	NE
12.55	14.03	15.39	16.47	19.93	22.14	25.60	27.74	29.07	31.83	GE
13.66	14.78	15.80	16.64	19.16	21.33	24.46	26.11	27.13	29.39	JU
11.03	12.09	12.99	13.75	16.67	18.55	21.35	22.79	23.69	25.40	CH

Revenu brut du travail: nombres cantonaux – indices particuliers

Personne mariée, sans enfants

21

REVENU BRUT DU TRAVAIL, EN FRANCS										CANTONS
70000	80000	90000	100000	150000	200000	300000	400000	500000	1000000	
79.1	79.8	80.0	80.9	83.5	85.8	91.5	95.3	97.2	101.0	ZH
123.0	124.3	124.2	124.0	119.0	116.9	112.6	111.4	110.9	110.4	BE
116.8	114.9	113.3	112.0	104.8	100.3	96.6	95.1	92.4	87.9	LU
91.3	89.6	88.9	88.7	87.6	88.1	85.9	82.2	80.0	76.5	UR
73.3	71.9	72.0	72.0	71.5	70.6	65.5	62.8	61.2	58.7	SZ
92.3	90.9	89.3	88.0	81.7	77.5	72.2	70.0	68.7	66.6	OW
72.5	72.5	71.9	71.4	69.7	67.9	63.9	61.8	60.5	58.5	NW
95.9	94.6	94.3	94.9	96.5	97.6	96.2	95.1	94.8	91.5	GL
53.7	55.2	55.9	56.2	57.2	57.9	59.1	56.8	55.5	53.4	ZG
116.0	113.7	113.3	113.4	110.2	112.0	108.0	102.7	99.6	94.5	FR
111.1	110.9	110.2	109.4	109.5	111.8	112.0	111.9	111.7	106.6	SO
101.0	104.6	107.4	109.2	109.9	107.8	103.9	104.3	105.3	109.1	BS
106.6	105.9	103.8	103.0	104.9	100.2	96.4	97.5	99.0	103.4	BL
100.8	101.4	102.2	102.6	103.2	103.0	104.1	105.6	106.3	107.0	SH
79.7	82.0	81.8	80.3	75.7	74.5	74.0	71.1	69.3	66.5	AR
96.2	93.8	92.4	91.4	90.2	92.4	85.4	81.7	79.6	76.1	AI
87.2	86.1	86.7	87.0	85.9	85.7	85.3	83.9	82.8	79.0	SG
87.1	89.3	91.4	94.7	98.9	97.2	93.2	91.6	90.8	87.4	GR
93.6	95.3	96.0	97.3	98.9	102.6	102.7	102.4	101.9	101.0	AG
94.3	94.5	94.4	94.1	98.4	98.5	98.4	98.5	98.3	98.5	TG
108.9	108.4	109.6	110.5	112.1	111.6	109.3	108.1	107.6	107.1	TI
114.6	110.1	107.7	105.8	103.8	103.5	104.1	105.0	105.2	105.8	VD
107.9	107.2	108.0	108.9	112.4	108.2	103.4	99.6	97.3	93.7	VS
108.5	110.7	110.9	111.3	110.6	110.5	110.7	105.7	102.5	97.3	NE
113.8	116.1	118.4	119.8	119.6	119.3	119.9	121.7	122.7	125.3	GE
123.9	122.2	121.6	121.0	115.0	115.0	114.6	114.6	114.5	115.7	JU
100.0	100.0	100.0	100.0	100.0	100.0	100.0	100.0	100.0	100.0	CH

1) Charge due aux impôts cantonaux, communaux et paroissiaux

Bruttoarbeitseinkommen: Kantonsziffern – Mittlere, gewogene Belastung in Prozenten¹⁾

Verheirateter mit 2 Kindern

22

KANTONE	BRUTTOARBEITSEINKOMMEN IN FRANKEN												
	7500	10000	12500	15000	17500	20000	25000	30000	35000	40000	45000	50000	60000
ZH	0.16	0.12	0.10	0.08	0.07	0.06	0.81	1.70	2.51	3.26	3.94	4.63	5.66
BE	-	-	-	-	-	-	1.13	3.14	4.61	5.94	6.77	7.51	9.53
LU	0.27	0.20	0.16	0.13	0.11	0.86	3.02	4.75	5.66	6.47	7.24	8.32	9.93
UR	0.18	0.13	0.11	0.33	1.01	1.76	3.16	4.34	5.17	5.85	6.38	6.89	7.84
SZ	0.35	0.26	0.21	0.18	0.29	0.59	1.40	2.35	3.18	3.89	4.56	5.14	6.21
OW	0.62	0.46	0.37	0.74	1.19	1.65	2.45	3.16	3.83	4.52	5.34	6.19	7.93
NW	0.40	0.30	0.24	0.45	0.75	1.06	1.76	2.55	3.26	3.96	4.57	5.14	6.30
GL	-	-	-	-	0.26	0.54	1.55	2.58	3.41	4.26	4.96	5.73	7.31
ZG	0.42	0.32	0.25	0.21	0.18	0.16	0.24	0.69	1.20	1.68	2.13	2.56	3.39
FR	0.01	0.67	0.54	0.45	0.38	0.35	0.93	2.13	3.68	4.98	6.06	7.16	8.82
SO	0.22	0.16	0.13	0.11	0.09	0.08	1.13	2.29	3.15	4.44	5.57	6.89	9.03
BS	-	-	-	-	-	-	-	0.12	0.79	2.58	3.93	5.05	6.79
BL	-	-	-	-	-	-	-	1.86	3.25	4.52	5.78	6.89	8.45
SH	0.27	0.20	0.16	0.13	0.13	0.40	1.34	2.40	3.35	4.33	5.20	6.16	7.83
AR	0.16	0.12	0.10	0.08	0.07	0.75	2.53	4.05	4.67	5.22	5.73	6.18	6.92
AI	0.15	0.11	0.09	0.07	0.06	0.66	2.07	3.47	4.59	5.65	6.45	7.18	8.33
SG	0.16	0.12	0.10	0.11	0.25	0.36	1.40	2.69	3.66	4.53	5.18	5.81	6.98
GR	0.40	0.30	0.24	0.20	0.17	0.98	1.86	2.56	3.15	3.95	4.62	5.35	6.35
AG	0.63	0.47	0.38	0.32	0.27	0.66	2.14	3.21	3.97	4.75	5.39	6.13	7.38
TG	-	-	-	-	-	-	-	1.35	2.90	4.18	5.30	6.24	7.67
TI	0.53	0.40	0.32	0.27	0.23	0.20	0.16	1.53	2.66	3.74	4.75	5.73	7.68
VD	0.02	0.01	0.01	0.01	0.01	0.01	0.24	1.38	2.92	4.52	6.08	7.56	9.59
VS	0.35	0.69	1.17	1.51	1.93	2.39	3.34	4.29	5.22	6.09	6.94	7.76	9.14
NE	0.28	0.21	0.19	0.21	0.29	0.45	1.18	2.23	3.32	4.42	5.50	6.46	8.33
GE	0.33	0.25	0.20	0.17	0.14	0.13	0.10	0.27	1.12	2.08	3.19	4.53	7.53
JU	-	-	-	-	-	0.15	1.19	2.93	4.44	5.82	6.85	7.89	10.09
CH	0.12	0.16	0.18	0.19	0.23	0.42	1.27	2.50	3.51	4.47	5.31	6.15	7.71

Bruttoarbeitseinkommen: Kantonsziffern – Einzelindizes

Verheirateter mit 2 Kindern

23

KANTONE	BRUTTOARBEITSEINKOMMEN IN FRANKEN												
	7500	10000	12500	15000	17500	20000	25000	30000	35000	40000	45000	50000	60000
ZH	128.1	75.8	53.1	43.2	29.7	14.4	63.7	68.0	71.4	73.0	74.2	75.3	73.5
BE	-	-	-	-	-	-	89.2	125.5	131.4	133.0	127.4	122.2	123.7
LU	213.5	126.4	88.5	72.1	49.4	206.3	237.6	189.6	161.2	144.8	136.4	135.3	128.9
UR	140.4	83.1	58.2	176.0	436.9	423.0	249.0	173.4	147.4	131.0	120.1	112.1	101.8
SZ	282.5	167.3	117.1	95.4	124.3	140.5	110.1	93.8	90.7	87.2	85.8	83.6	80.6
OW	493.4	292.1	204.5	402.5	515.8	396.3	193.0	126.1	109.0	101.1	100.6	100.7	103.0
NW	320.2	189.6	132.8	245.2	322.8	254.7	138.8	101.9	92.9	88.7	86.1	83.5	81.7
GL	-	-	-	-	111.2	130.3	121.8	102.9	97.1	95.4	93.3	93.2	94.9
ZG	337.5	199.8	139.9	113.9	78.1	37.9	18.6	27.7	34.1	37.5	40.0	41.6	44.0
FR	5.5	424.6	297.3	242.1	166.0	82.8	73.2	85.2	104.9	111.4	114.0	116.5	114.5
SO	175.3	103.8	72.7	59.2	40.6	19.7	89.1	91.5	89.9	99.4	104.8	112.1	117.2
BS	-	-	-	-	-	-	-	4.9	22.6	57.7	73.9	82.1	88.2
BL	-	-	-	-	-	-	-	74.4	92.7	101.2	108.7	112.0	109.7
SH	213.5	126.4	88.5	72.1	55.3	95.9	105.4	95.9	95.6	97.0	97.8	100.2	101.6
AR	128.1	75.8	53.1	43.2	29.7	179.3	199.6	161.8	133.1	116.8	107.8	100.5	89.8
AI	120.1	71.1	49.8	40.5	27.8	157.1	162.8	138.4	130.7	126.5	121.4	116.7	108.0
SG	128.1	75.8	53.1	61.5	108.0	87.4	110.1	107.3	104.2	101.4	97.6	94.4	90.5
GR	322.3	190.8	133.6	108.8	74.6	234.8	101.5	74.1	72.9	70.5	74.3	75.1	82.4
AG	506.7	300.0	210.0	171.0	117.3	159.4	168.3	128.3	113.2	106.4	101.5	99.7	95.7
TG	-	-	-	-	-	-	-	54.1	82.7	93.6	99.8	101.4	99.5
TI	427.0	252.8	177.0	144.1	98.8	48.0	12.6	61.2	75.7	83.6	89.4	93.2	99.6
VD	15.1	8.9	6.3	5.1	3.5	1.7	19.0	55.3	83.3	101.3	114.4	122.9	124.4
VS	282.2	435.5	645.5	818.0	833.9	573.5	263.3	171.5	148.6	136.3	130.6	126.2	118.6
NE	224.4	132.8	106.9	113.9	126.6	108.1	92.8	88.9	94.5	99.0	103.5	105.1	108.1
GE	266.9	158.0	110.6	90.1	61.8	30.0	7.9	10.9	31.8	46.6	60.0	73.6	97.8
JU	-	-	-	-	-	35.8	93.6	117.1	126.5	130.3	129.0	128.3	130.9
CH	100.0	100.0	100.0	100.0	100.0	100.0	100.0	100.0	100.0	100.0	100.0	100.0	100.0

¹⁾ Belastung durch Kantons-, Gemeinde- und Kirchensteuern

Revenu brut du travail: nombres cantonaux – charge moyenne pondérée en pour-cent¹⁾

Personne mariée, avec 2 enfants

22

REVENU BRUT DU TRAVAIL, EN FRANCS										CANTONS
70000	80000	90000	100000	150000	200000	300000	400000	500000	1000000	
6.89	7.83	8.76	9.53	12.69	14.91	18.74	21.12	22.55	25.40	ZH
11.37	12.84	14.20	15.31	18.65	20.75	23.41	24.90	25.88	27.85	BE
11.31	12.39	13.38	14.20	16.67	17.96	20.20	21.36	21.64	22.21	LU
8.89	9.80	10.53	11.28	13.92	15.79	18.02	18.49	18.77	19.33	UR
7.04	7.80	8.50	9.16	11.39	12.65	13.75	14.14	14.36	14.83	SZ
9.18	10.11	10.82	11.40	13.14	14.02	15.19	15.79	16.14	16.85	OW
7.28	8.10	8.75	9.28	11.23	12.31	13.45	13.94	14.22	14.80	NW
8.88	10.01	10.87	11.72	15.09	17.31	20.04	21.30	22.14	23.08	GL
4.25	5.08	5.80	6.41	8.48	9.90	12.10	12.58	12.86	13.40	ZG
10.12	11.44	12.51	13.51	16.88	19.49	22.39	22.89	23.20	23.81	FR
10.72	12.02	13.09	13.94	17.29	20.01	23.43	25.14	26.16	26.95	SO
8.45	10.03	11.51	12.82	16.85	18.90	21.47	23.19	24.46	27.47	BS
9.89	11.17	12.02	12.84	16.58	17.94	20.13	21.88	23.19	26.14	BL
9.26	10.53	11.67	12.66	16.14	18.24	21.60	23.61	24.81	27.00	SH
7.60	8.70	9.77	10.26	12.05	13.30	15.52	15.98	16.25	16.80	AR
9.36	10.24	10.96	11.62	14.25	16.51	17.90	18.37	18.65	19.22	AI
8.25	9.21	10.04	10.86	13.49	15.25	17.79	18.81	19.38	19.94	SG
7.84	9.20	10.46	11.49	15.54	17.33	19.43	20.52	21.23	22.07	GR
8.58	9.84	10.96	11.89	15.44	18.15	21.35	22.89	23.79	25.48	AG
8.96	9.99	10.98	11.80	15.45	17.56	20.51	22.06	22.99	24.85	TG
9.24	10.58	11.87	13.02	17.08	19.47	22.51	24.02	25.00	26.95	TI
10.48	11.13	11.71	12.30	14.50	16.35	19.54	21.62	23.09	26.00	VD
10.35	11.48	12.62	13.64	17.87	19.41	21.64	22.37	22.80	23.68	VS
9.91	11.43	12.67	13.67	17.25	19.57	22.97	23.68	23.97	24.56	NE
9.84	11.60	13.22	14.52	18.53	21.04	24.80	27.14	28.58	31.59	GE
11.66	12.83	14.00	15.02	18.09	20.36	23.82	25.62	26.74	29.19	JU
9.06	10.24	11.29	12.15	15.34	17.39	20.42	22.03	22.94	24.94	CH

Revenu brut du travail: nombres cantonaux – indices particuliers

Personne mariée, avec 2 enfants

23

REVENU BRUT DU TRAVAIL, EN FRANCS										CANTONS
70000	80000	90000	100000	150000	200000	300000	400000	500000	1000000	
76.1	76.5	77.6	78.5	82.7	85.8	91.8	95.9	98.3	101.8	ZH
125.5	125.4	125.7	126.0	121.6	119.3	114.7	113.0	112.8	111.7	BE
124.9	120.9	118.5	116.9	108.7	103.3	98.9	97.0	94.3	89.0	LU
98.2	95.7	93.3	92.8	90.7	90.8	88.2	83.9	81.8	77.5	UR
77.7	76.2	75.2	75.4	74.3	72.7	67.3	64.2	62.6	59.4	SZ
101.3	98.7	95.8	93.8	85.7	80.6	74.4	71.6	70.3	67.5	OW
80.3	79.1	77.5	76.4	73.2	70.8	65.9	63.2	62.0	59.3	NW
98.0	97.8	96.3	96.5	98.4	99.5	98.1	96.7	96.5	92.5	GL
46.9	49.6	51.4	52.7	55.3	56.9	59.3	57.1	56.0	53.7	ZG
111.7	111.7	110.8	111.3	110.1	112.1	109.6	103.9	101.1	95.4	FR
118.4	117.4	115.9	114.7	112.7	115.1	114.7	114.1	114.0	108.0	SO
93.2	97.9	101.9	105.6	109.9	108.7	105.1	105.2	106.6	110.1	BS
109.1	109.0	106.5	105.7	108.1	103.2	98.6	99.3	101.1	104.8	BL
102.2	102.9	103.3	104.2	105.2	104.9	105.8	107.1	108.1	108.2	SH
83.9	85.0	86.5	84.4	78.5	76.5	76.0	72.5	70.8	67.4	AR
103.4	100.0	97.1	95.7	92.9	95.0	87.7	83.4	81.3	77.0	AI
91.0	90.0	88.9	89.4	87.9	87.7	87.1	85.4	84.5	79.9	SG
86.6	89.9	92.6	94.6	101.3	99.7	95.2	93.1	92.5	88.5	GR
94.7	96.1	97.1	97.9	100.6	104.4	104.6	103.9	103.7	102.1	AG
98.9	97.5	97.2	97.1	100.7	101.0	100.4	100.1	100.2	99.6	TG
102.0	103.3	105.1	107.2	111.3	112.0	110.2	109.0	108.9	108.1	TI
115.7	108.6	103.7	101.3	94.5	94.1	95.7	98.1	100.6	104.3	VD
114.3	112.1	111.7	112.3	116.5	111.7	106.0	101.5	99.4	94.9	VS
109.4	111.6	112.2	112.5	112.5	112.5	112.5	107.5	104.5	98.5	NE
108.6	113.2	117.0	119.5	120.8	121.0	121.4	123.2	124.6	126.6	GE
128.7	125.3	124.0	123.7	117.9	117.1	116.6	116.3	116.5	117.0	JU
100.0	100.0	100.0	100.0	100.0	100.0	100.0	100.0	100.0	100.0	CH

1) Charge due aux impôts cantonaux, communaux et paroissiaux

AHV- und Pensionseinkommen: Kantonsziffern – Mittlere, gewogene Belastung in Prozenten¹⁾

Verheirateter Rentner

24

KANTONE	RENTEN- UND PENSIONEINKOMMEN IN FRANKEN												
	7500	10000	12500	15000	17500	20000	25000	30000	35000	40000	45000	50000	60000
ZH	0.14	0.64	1.04	1.93	2.77	3.43	4.06	4.62	5.18	6.17
BE	-	0.06	0.66	2.76	4.72	7.01	10.01	11.00	11.99	14.30
LU	0.13	1.67	3.14	4.96	5.79	6.39	6.84	7.47	8.32	9.60
UR	2.77	3.74	4.58	6.02	7.20	7.84	8.46	9.01	9.48	10.62
SZ	0.78	1.34	1.91	3.00	3.85	4.45	5.00	5.48	5.91	6.72
OW	2.06	2.58	3.10	3.93	4.59	5.25	5.92	6.55	7.12	8.40
NW	0.72	1.29	1.64	2.48	3.23	3.94	4.58	5.17	5.73	6.68
GL	0.50	0.89	1.40	2.39	3.23	4.70	5.27	5.87	6.52	7.79
ZG	0.33	0.60	0.89	1.52	2.04	2.50	2.86	3.27	3.61	4.28
FR	0.55	0.92	1.63	4.17	6.78	8.83	10.66	12.31	13.11	14.63
SO	0.11	0.09	0.08	1.04	2.78	4.26	5.21	6.10	7.05	8.74
BS	-	-	-	0.14	1.83	3.48	4.75	5.74	6.56	7.82
BL	-	-	-	1.61	2.52	3.41	4.28	5.16	6.07	7.59
SH	0.53	1.33	2.16	4.02	5.59	6.84	8.08	9.07	10.08	11.71
AR	0.08	0.48	1.69	3.54	4.67	5.22	5.71	6.13	6.40	6.92
AI	0.60	1.33	2.01	3.33	4.59	5.79	6.63	7.35	7.93	8.69
SG	0.15	0.27	0.36	1.23	2.38	3.22	3.99	4.82	5.55	6.87
GR	1.38	1.43	1.73	2.21	2.93	3.45	4.12	4.73	5.41	6.81
AG	0.65	1.42	2.43	3.85	4.94	5.53	5.94	6.42	6.87	7.82
TG	-	-	-	1.43	3.13	4.38	5.35	6.30	6.91	8.01
TI	-	-	-	2.48	4.53	6.06	6.91	8.08	9.03	10.97
VD	0.01	0.55	2.04	4.86	7.70	10.02	11.31	11.98	12.53	13.68
VS	3.41	3.77	4.18	4.98	5.74	6.42	7.08	7.76	8.36	9.40
NE	0.81	1.22	1.69	2.72	3.87	4.85	5.85	6.66	7.47	8.91
GE	0.17	0.14	0.13	0.10	0.08	0.46	1.34	2.40	3.70	8.05
JU	-	0.63	1.10	3.21	6.28	9.23	10.21	11.26	12.20	13.68
CH	0.33	0.69	1.21	2.57	3.92	5.06	6.06	6.82	7.53	8.96

AHV- und Pensionseinkommen: Kantonsziffern – Einzelindizes

Verheirateter Rentner

25

KANTONE	RENTEN- UND PENSIONEINKOMMEN IN FRANKEN												
	7500	10000	12500	15000	17500	20000	25000	30000	35000	40000	45000	50000	60000
ZH	42.5	92.8	86.4	75.1	70.7	67.9	67.0	67.8	68.8	68.8
BE	-	8.8	55.0	107.2	120.5	138.5	165.1	161.2	159.2	159.5
LU	40.2	240.5	259.8	192.7	147.6	126.3	112.8	109.5	110.5	107.1
UR	834.6	538.7	378.7	233.9	183.5	154.9	139.5	132.0	125.9	118.4
SZ	235.3	193.1	158.0	116.6	98.1	87.9	82.4	80.4	78.5	75.0
OW	622.2	371.8	256.9	152.6	117.2	103.7	97.7	96.1	94.6	93.7
NW	215.9	185.4	136.0	96.4	82.5	77.8	75.5	75.8	76.1	74.5
GL	150.7	128.9	116.0	93.0	82.3	92.8	87.0	86.0	86.6	86.9
ZG	100.4	86.5	73.9	59.1	52.0	49.5	47.1	48.0	47.9	47.8
FR	165.2	132.7	135.0	162.1	172.9	174.4	175.8	180.5	174.1	163.2
SO	33.0	13.5	6.8	40.4	70.9	84.2	85.9	89.5	93.7	97.5
BS	-	-	-	5.6	46.6	68.7	78.3	84.2	87.2	87.3
BL	-	-	-	62.5	64.2	67.4	70.6	75.7	80.6	84.7
SH	160.7	192.3	179.0	156.4	142.5	135.2	133.3	133.0	134.0	130.6
AR	24.1	69.1	139.8	137.5	119.1	103.2	94.1	89.8	85.0	77.2
AI	179.6	191.6	166.2	129.2	117.2	114.4	109.3	107.8	105.3	97.0
SG	44.5	39.1	30.1	48.0	60.7	63.7	65.8	70.6	73.7	76.7
GR	417.2	206.7	143.0	85.9	74.6	68.3	67.9	69.3	71.9	76.0
AG	195.5	205.2	201.3	149.7	126.1	109.3	97.9	94.2	91.2	87.2
TG	-	-	-	55.4	79.7	86.5	88.3	92.4	91.8	89.3
TI	-	-	-	96.5	115.6	119.7	113.9	118.4	119.9	122.4
VD	2.8	78.8	169.1	188.9	196.3	198.0	186.6	175.6	166.4	152.6
VS	1028.6	544.0	345.6	193.3	146.3	126.9	116.7	113.8	111.1	104.9
NE	245.0	175.6	139.8	105.6	98.7	95.9	96.5	97.7	99.3	99.5
GE	50.2	20.6	10.3	3.9	2.1	9.1	22.1	35.1	49.1	89.8
JU	-	90.3	90.7	124.7	160.3	182.4	168.4	165.1	162.0	152.6
CH	100.0	100.0	100.0	100.0	100.0	100.0	100.0	100.0	100.0	100.0

¹⁾ Belastung durch Kantons-, Gemeinde- und Kirchensteuern

Revenu provenant de l'AVS et d'une pension: nombres cantonaux – charge moyenne pondérée en pour-cent¹⁾

Rentier marié

24

REVENU PROVENANT D'UNE RENTE ET PENSION, EN FRANCS										CANTONS
70000	80000	90000	100000	150000	200000	300000	400000	500000	1000000	
7.12	7.83	8.58	9.19	11.64	13.41	16.09	18.02	19.17	21.49	ZH
15.44	16.57	17.54	18.32	20.74	22.37	24.00	24.96	25.62	26.95	BE
10.69	11.55	12.34	13.03	15.09	16.11	17.62	18.41	18.78	18.98	LU
11.66	12.57	13.39	14.05	16.88	18.65	20.05	20.27	20.41	20.68	UR
7.30	7.76	8.30	8.81	10.56	11.50	12.30	12.45	12.53	12.71	SZ
9.31	10.00	10.53	10.95	12.23	12.87	13.51	13.83	14.02	14.41	OW
7.40	8.02	8.52	8.92	10.39	11.24	11.99	12.23	12.37	12.66	NW
9.04	9.90	10.55	11.19	13.89	15.66	17.66	18.55	19.04	19.78	GL
4.95	5.58	6.14	6.60	8.14	9.23	10.69	11.19	11.30	11.53	ZG
15.67	16.77	17.85	18.63	21.68	24.10	25.36	25.45	25.50	25.61	FR
10.15	11.21	12.10	12.81	15.44	17.70	20.28	21.59	22.37	23.06	SO
9.25	10.43	11.65	12.66	15.80	17.40	19.05	20.12	20.90	23.28	BS
8.54	9.47	10.40	11.07	13.82	15.66	17.15	18.28	19.37	21.96	BL
13.15	14.51	15.56	16.45	19.76	21.93	24.79	26.39	27.35	28.93	SH
7.41	8.24	9.12	9.61	10.99	11.97	13.53	13.98	14.10	14.36	AR
9.47	10.11	10.64	11.14	13.07	14.89	16.00	16.16	16.26	16.46	AI
8.30	9.12	9.75	10.40	12.38	13.85	15.61	16.41	16.78	17.10	SG
8.05	9.15	10.15	10.96	14.32	15.81	17.17	17.88	18.34	18.93	GR
8.76	9.72	10.64	11.38	14.19	16.30	18.72	19.83	20.50	21.71	AG
8.99	9.75	10.55	11.20	14.06	15.86	17.91	19.06	19.75	21.13	TG
12.69	14.01	15.38	16.49	20.62	22.96	25.34	26.55	27.33	28.89	TI
14.52	15.41	16.12	16.90	19.99	22.05	24.77	26.20	27.05	28.65	VD
10.29	11.12	11.98	12.80	16.36	17.61	19.12	19.58	19.80	20.24	VS
10.09	11.23	12.37	13.14	15.94	17.74	20.08	20.89	20.96	21.07	NE
11.48	13.10	15.43	16.52	20.53	22.62	25.35	27.11	28.20	30.50	GE
14.73	15.85	16.78	17.53	19.76	21.86	24.29	25.57	26.37	28.18	JU
10.20	11.18	12.26	12.72	15.53	17.14	19.40	20.65	20.53	21.95	CH

Revenu provenant de l'AVS et d'une pension: nombres cantonaux – indices particuliers

Rentier marié

25

REVENU PROVENANT D'UNE RENTE ET PENSION, EN FRANCS										CANTONS
70000	80000	90000	100000	150000	200000	300000	400000	500000	1000000	
69.8	70.1	70.0	72.2	74.9	78.3	82.9	87.3	93.4	97.9	ZH
151.3	148.3	143.1	144.1	133.5	130.5	123.7	120.9	124.8	122.8	BE
104.7	103.4	100.7	102.5	97.1	94.0	90.8	89.2	91.5	86.5	LU
114.3	112.5	109.3	110.5	108.7	108.8	103.3	98.2	99.4	94.2	UR
71.5	69.5	67.7	69.3	68.0	67.1	63.4	60.3	61.0	57.9	SZ
91.2	89.4	85.9	86.1	78.8	75.1	69.7	67.0	68.3	65.6	OW
72.6	71.8	69.5	70.2	66.9	65.6	61.8	59.2	60.3	57.7	NW
88.6	88.5	86.1	88.0	89.4	91.3	91.1	89.8	92.7	90.1	GL
48.5	50.0	50.1	51.9	52.4	53.8	55.1	54.2	55.0	52.5	ZG
153.6	150.1	145.7	146.5	139.6	140.6	130.8	123.3	124.2	116.7	FR
99.5	100.3	98.7	100.8	99.4	103.3	104.6	104.6	109.0	105.1	SO
90.7	93.3	95.0	99.6	101.7	101.5	98.2	97.4	101.8	106.1	BS
83.7	84.8	84.8	87.0	89.0	91.4	88.4	88.5	94.3	100.0	BL
128.9	129.8	127.0	129.3	127.2	127.9	127.8	127.8	133.2	131.8	SH
72.7	73.7	74.4	75.6	70.7	69.8	69.8	67.7	68.7	65.4	AR
92.8	90.4	86.8	87.6	84.2	86.8	82.5	78.3	79.2	75.0	AI
81.3	81.6	79.5	81.8	79.7	80.8	80.5	79.5	81.7	77.9	SG
78.9	81.8	82.8	86.2	92.2	92.2	88.5	86.6	89.3	86.2	GR
85.8	86.9	86.8	89.5	91.4	95.1	96.5	96.0	99.9	98.9	AG
88.1	87.2	86.1	88.1	90.6	92.5	92.3	92.3	96.2	96.3	TG
124.3	125.3	125.5	129.7	132.8	133.9	130.6	128.6	133.1	131.6	TI
142.3	137.9	131.5	132.9	128.7	128.6	127.7	126.9	131.8	130.5	VD
100.9	99.5	97.8	100.6	105.3	102.7	98.6	94.8	96.4	92.2	VS
98.8	100.5	100.9	103.3	102.6	103.5	103.5	101.2	102.1	96.0	NE
112.5	117.3	125.9	129.9	132.2	131.9	130.7	131.3	137.4	138.9	GE
144.4	141.9	136.9	137.8	127.2	127.5	125.2	123.8	128.5	128.4	JU
100.0	100.0	100.0	100.0	100.0	100.0	100.0	100.0	100.0	100.0	CH

1) Charge due aux impôts cantonaux, communaux et paroissiaux

Reinvermögen: Kantonsziffern – Mittlere, gewogene Belastung in Promillen¹⁾

Verheirateter ohne Kinder

26

KANTONE	REINVERMÖGEN IN FRANKEN							
	25000	50000	75000	100000	150000	200000	250000	300000
ZH	-	-	-	-	0.38	0.57	0.69	0.95
BE	-	-	2.47	2.79	3.10	3.25	3.36	3.57
LU	-	-	1.87	2.80	3.73	4.20	4.48	4.73
UR	-	-	0.84	1.68	2.53	2.95	3.36	3.67
SZ	-	-	-	-	1.47	2.21	2.65	2.94
OW	-	0.77	1.80	2.31	2.82	3.08	3.24	3.34
NW	-	0.86	1.30	1.51	1.73	1.84	1.90	1.94
GL	-	2.06	3.21	3.84	4.58	5.00	5.27	5.49
ZG	-	-	0.37	0.73	1.59	2.11	2.42	2.63
FR	-	-	2.60	3.65	4.56	5.07	5.27	5.27
SO	-	-	0.82	1.23	2.04	2.61	3.07	3.58
BS	-	-	-	-	3.40	3.80	4.20	4.60
BL	-	-	-	-	-	0.71	1.29	1.81
SH	-	-	-	-	0.80	1.20	1.68	2.00
AR	-	-	1.22	1.83	2.44	2.74	2.92	3.05
AI	-	0.78	1.82	2.34	2.95	3.52	3.85	4.08
SG	-	-	1.27	1.90	2.54	3.17	3.55	3.80
GR	-	0.43	1.03	1.34	1.89	2.30	2.59	2.87
AG	-	-	-	0.71	1.66	2.28	2.58	2.96
TG	-	-	0.94	1.88	2.81	3.28	3.56	3.75
TI	-	-	0.48	0.81	1.40	1.90	2.24	2.46
VD	-	-	-	2.67	3.59	4.06	4.66	5.06
VS	0.20	0.44	1.53	2.23	3.05	3.32	3.67	3.79
NE	0.05	0.03	0.77	1.24	2.01	2.55	3.17	3.59
GE	-	-	-	-	1.13	1.69	2.24	2.61
JU	-	1.00	1.79	2.34	2.89	3.16	3.41	3.67
CH	0.01	0.07	0.89	1.41	2.11	2.46	2.72	2.98

Reinvermögen: Kantonsziffern – Einzelindizes

Verheirateter ohne Kinder

27

KANTONE	REINVERMÖGEN IN FRANKEN							
	25000	50000	75000	100000	150000	200000	250000	300000
ZH	-	-	-	-	18.0	23.2	25.2	32.0
BE	-	-	278.5	197.2	146.6	132.1	123.4	119.9
LU	-	-	210.0	198.1	176.6	170.5	164.7	158.8
UR	-	-	94.8	119.2	119.5	119.7	123.6	123.1
SZ	-	-	-	-	69.5	89.5	97.3	98.7
OW	-	1131.6	202.2	163.5	133.6	125.1	119.0	112.0
NW	-	1268.5	145.8	106.9	81.7	74.5	69.9	65.2
GL	-	3028.9	360.9	271.8	216.7	202.9	193.9	184.2
ZG	-	-	41.3	52.0	75.3	85.7	89.1	88.3
FR	-	-	292.9	258.3	215.8	205.8	193.9	177.0
SO	-	-	92.0	86.7	96.6	105.7	112.7	120.0
BS	-	-	-	-	160.8	154.2	154.4	154.4
BL	-	-	-	-	-	28.9	47.5	60.6
SH	-	-	-	-	37.8	48.7	61.8	67.1
AR	-	-	137.1	129.2	115.2	111.2	107.5	102.2
AI	-	1147.5	205.1	165.8	139.6	142.7	141.7	136.9
SG	-	-	142.6	134.5	119.9	128.6	130.5	127.6
GR	-	637.1	115.3	94.8	89.5	93.2	95.4	96.4
AG	-	-	-	50.4	78.6	92.5	94.9	99.3
TG	-	-	105.5	132.7	133.1	133.2	131.0	125.9
TI	-	-	53.7	57.0	66.4	77.2	82.3	82.6
VD	-	-	-	188.8	170.0	164.7	171.4	169.9
VS	2235.1	642.2	172.2	157.7	144.0	134.9	135.0	127.1
NE	570.7	37.5	86.4	87.9	95.2	103.7	116.5	120.5
GE	-	-	-	-	53.2	68.5	82.4	87.6
JU	-	1463.7	201.8	165.6	136.7	128.4	125.3	123.2
CH	100.0	100.0	100.0	100.0	100.0	100.0	100.0	100.0

¹⁾ Belastung durch Kantons-, Gemeinde- und Kirchensteuern

Fortune nette: Nombres cantonaux – charge moyenne pondérée en pour-mille¹⁾

Personne mariée, sans enfants

26

FORTUNE NETTE, EN FRANCS							CANTONS
400000	500000	600000	800000	1000000	2000000	5000000	
1.29	1.49	1.81	2.22	2.57	3.86	5.64	ZH
3.84	4.04	4.34	4.71	5.00	6.02	6.74	BE
5.05	5.28	5.47	5.78	6.04	6.23	6.32	LU
4.15	4.57	4.99	5.72	6.22	6.51	6.63	UR
3.31	3.53	3.68	3.86	3.97	4.19	4.32	SZ
3.47	3.54	3.59	3.66	3.70	3.77	3.82	OW
2.00	2.03	2.05	2.08	2.09	2.39	2.57	NW
5.76	5.87	5.94	6.01	6.06	6.15	6.21	GL
2.89	3.05	3.21	3.56	3.76	4.18	4.43	ZG
5.48	5.68	6.08	6.49	6.90	7.10	7.10	FR
4.21	4.60	4.85	5.17	5.36	5.75	5.98	SO
5.40	6.20	6.50	7.10	7.70	8.70	9.00	BS
2.73	3.60	4.43	5.48	6.25	7.22	7.58	BL
2.70	3.36	4.00	4.95	5.76	6.38	6.58	SH
3.52	3.62	3.89	3.97	4.17	4.28	4.34	AR
4.36	4.53	4.64	4.78	4.87	5.04	5.14	AI
4.12	4.31	4.44	4.60	4.69	4.94	5.02	SG
3.31	3.62	3.92	4.37	4.65	4.88	5.34	GR
3.42	3.79	3.91	4.27	4.58	5.47	6.31	AG
3.99	4.13	4.32	4.81	5.10	6.02	6.18	TG
2.97	3.27	3.47	3.81	4.12	4.88	5.64	TI
5.57	5.87	6.25	6.73	7.02	7.59	7.94	VD
4.13	4.42	4.61	4.94	5.25	6.43	6.51	VS
4.46	5.05	5.62	6.41	6.51	6.68	6.78	NE
3.32	3.87	4.33	4.98	5.49	7.31	8.89	GE
4.00	4.37	4.68	5.11	5.43	6.56	7.26	JU
3.38	3.67	3.95	4.36	4.63	5.52	6.36	CH

Fortune nette: nombres cantonaux – indices particuliers

Personne mariée, sans enfants

27

FORTUNE NETTE, EN FRANCS							CANTONS
400000	500000	600000	800000	1000000	2000000	5000000	
38.1	40.6	45.9	50.9	55.6	70.0	88.7	ZH
113.6	110.3	109.9	108.0	108.0	109.1	105.8	BE
149.3	144.0	138.5	132.6	130.4	113.0	99.3	LU
122.8	124.6	126.5	131.3	134.2	118.0	104.2	UR
97.8	96.3	93.2	88.6	85.7	76.0	67.9	SZ
102.5	96.7	91.1	84.0	79.8	68.4	60.0	OW
59.0	55.4	52.0	47.7	45.2	43.3	40.5	NW
170.2	160.2	150.4	138.0	130.8	111.6	97.6	GL
85.5	83.1	81.4	81.7	81.2	75.7	69.5	ZG
161.9	154.9	154.2	149.0	148.8	128.7	111.6	FR
124.6	125.4	123.0	118.7	115.8	104.2	93.9	SO
159.6	169.1	164.7	163.0	166.2	157.7	141.4	BS
80.8	98.1	112.2	125.7	134.9	130.9	119.0	BL
79.8	91.6	101.3	113.6	124.3	115.7	103.5	SH
104.0	98.7	98.5	91.2	89.9	77.5	68.2	AR
128.9	123.6	117.7	109.8	105.1	91.3	80.8	AI
121.8	117.6	112.4	105.5	101.2	89.6	78.9	SG
97.8	98.7	99.2	100.4	100.3	88.4	83.9	GR
101.0	103.3	99.0	98.0	99.0	99.1	99.1	AG
117.8	112.6	109.6	110.3	110.0	109.1	97.1	TG
87.7	89.2	87.9	87.5	89.0	88.4	88.6	TI
164.6	160.1	158.5	154.5	151.5	137.6	124.7	VD
122.1	120.7	116.8	113.4	113.2	116.5	102.2	VS
131.7	137.8	142.5	147.2	140.4	121.1	106.6	NE
98.1	105.6	109.6	114.3	118.5	132.4	139.7	GE
118.2	119.2	118.6	117.3	117.3	119.0	114.1	JU
100.0	100.0	100.0	100.0	100.0	100.0	100.0	CH

1) Charge due aux impôts cantonaux, communaux et paroissiaux

Bruttoarbeitseinkommen: Gesamtindex – Belastung durch Kantons-, Gemeinde- und Kirchensteuern
Revenu brut du travail: indice global – charge due aux impôts cantonaux, communaux et paroissiaux

Lediger / Célibataire

28

KANTONE / CANTONS	GRUPPENINDIZES / INDICES DE GROUPES			GESAMTINDEX INDICE GLOBAL
	7500 FR. BIS / A 30000 FR.	35000 FR. BIS / A 80000 FR.	90000 FR. BIS / A 1000000 FR.	
ZUERICH	82.5	78.9	89.6	81.0
BERN	121.2	115.6	111.9	117.8
LUZERN	129.8	107.3	94.4	117.7
URI	123.9	91.0	81.2	107.1
SCHWYZ	71.5	68.4	67.6	69.8
OBWALDEN	100.0	87.5	71.1	91.7
NIDWALDEN	81.7	69.8	68.4	75.5
GLARUS	95.0	94.2	96.6	94.6
ZUG	61.3	62.2	58.8	61.5
FRIBOURG	129.8	118.9	109.7	124.5
SOLOTHURN	106.9	113.3	111.3	110.2
BASEL-STADT	95.1	109.7	110.4	105.3
BASEL-LANDSCHAFT	106.5	104.8	103.2	105.3
SCHAFFHAUSEN	108.7	99.9	102.1	103.5
APPENZELL A. RH.	103.6	86.1	74.4	94.7
APPENZELL I. RH.	114.4	92.9	82.7	105.1
ST. GALLEN	88.8	88.3	84.6	88.4
GRAUBUENDEN	83.5	94.3	93.3	88.9
AARGAU	96.4	90.6	98.7	93.4
THURGAU	90.8	92.9	97.1	92.1
TICINO	101.4	109.7	107.0	105.7
VAUD	73.6	114.1	108.4	96.8
VALAIS	109.4	99.6	107.6	105.2
NEUCHÂTEL	119.1	119.5	110.6	118.7
GENÈVE	103.9	126.0	118.0	119.4
JURA	143.9	128.7	121.6	137.5
SCHWEIZ / SUISSE	100.0	100.0	100.0	100.0

Bruttoarbeitseinkommen: Gesamtindex – Belastung durch Kantons-, Gemeinde- und Kirchensteuern
Revenu brut du travail: indice global – charge due aux impôts cantonaux, communaux et paroissiaux

Verheirateter ohne Kinder / Personne mariée, sans enfants

29

KANTONE / CANTONS	GRUPPENINDIZES / INDICES DE GROUPES			GESAMTINDEX INDICE GLOBAL
	7500 FR. BIS / A 30000 FR.	35000 FR. BIS / A 80000 FR.	90000 FR. BIS / A 1000000 FR.	
ZUERICH	86.1	79.3	85.4	81.9
BERN	114.3	120.9	119.7	120.1
LUZERN	150.7	119.2	105.0	117.7
URI	156.2	97.6	82.8	96.0
SCHWYZ	84.7	74.5	67.9	73.2
OBWALDEN	119.0	89.4	81.7	90.4
NIDWALDEN	89.6	71.5	66.8	71.1
GLARUS	94.5	91.1	95.3	92.2
ZUG	50.8	51.4	56.3	53.4
FRIBOURG	124.4	119.1	110.1	117.6
SOLOTHURN	73.7	103.4	109.9	103.5
BASEL-STADT	30.9	94.7	108.0	96.0
BASEL-LANDSCHAFT	140.7	108.6	102.5	107.9
SCHAFFHAUSEN	101.5	97.9	102.9	99.3
APPENZELL A. RH.	121.8	86.2	76.7	87.6
APPENZELL I. RH.	112.6	101.2	88.3	99.0
ST. GALLEN	95.6	86.7	85.6	87.2
GRAUBUENDEN	84.4	77.4	94.2	82.9
AARGAU	126.4	93.2	98.7	96.4
THURGAU	59.6	93.1	96.3	91.6
TICINO	90.8	104.0	110.3	104.6
VAUD	92.6	123.1	105.3	116.0
VALAIS	165.6	111.5	107.0	115.1
NEUCHÂTEL	97.4	103.9	109.5	104.7
GENÈVE	31.4	98.5	120.2	105.4
JURA	110.5	124.0	118.2	121.3
SCHWEIZ / SUISSE	100.0	100.0	100.0	100.0

Bruttoarbeitseinkommen: Gesamtindex – Belastung durch Kantons-, Gemeinde- und Kirchensteuern
Revenu brut du travail: indice global – charge due aux impôts cantonaux, communaux et paroissiaux

Verheirateter mit 2 Kindern / Personne mariée, avec 2 enfants

30

KANTONE / CANTONS	GRUPPENINDIZES / INDICES DE GROUPES			GESAMTINDEX INDICE GLOBAL
	7500 FR. BIS / A 30000 FR.	35000 FR. BIS / A 80000 FR.	90000 FR. BIS / A 1000000 FR.	
ZUERICH	58.0	74.3	84.4	76.8
BERN	84.2	127.5	121.7	117.4
LUZERN	198.6	138.3	109.5	145.2
URI	245.7	122.5	90.0	150.9
SCHWYZ	108.4	84.1	71.7	85.6
OBWALDEN	234.4	102.7	88.7	139.6
NIDWALDEN	147.3	85.8	70.9	93.9
GLARUS	111.3	95.4	97.1	98.9
ZUG	30.2	42.2	54.7	46.7
FRIBOURG	89.1	111.6	109.6	105.9
SOLOTHURN	77.4	106.5	114.5	103.6
BASEL-STADT	2.1	73.7	106.7	79.4
BASEL-LANDSCHAFT	35.8	106.3	105.2	98.9
SCHAFFHAUSEN	96.7	99.4	104.8	100.6
APPENZEL A.RH.	166.2	104.8	80.0	110.1
APPENZEL I.RH.	142.8	118.9	94.1	120.0
ST. GALLEN	104.1	96.6	87.4	95.5
GRAUBUENDEN	110.7	77.7	95.9	89.4
AARGAU	144.3	101.6	100.0	107.2
THURGAU	25.8	95.6	98.8	82.8
TICINO	48.8	90.0	108.8	85.0
VAUD	30.7	109.4	98.6	94.6
VALAIS	310.5	129.9	111.0	164.1
NEUCHÂTEL	97.1	102.9	111.1	102.8
GENÈVE	18.3	78.9	120.8	96.6
JURA	79.7	128.3	120.5	112.5
SCHWEIZ / SUISSE	100.0	100.0	100.0	100.0

AHV- und Pensionseinkommen: Gesamtindex – Belastung durch Kantons-, Gemeinde- und Kirchensteuern
Revenu provenant de l'AVS et d'une pension: indice global – charge due aux impôts cantonaux, communaux et paroissiaux

Verheirateter Rentner / Rentier marié

31

KANTONE / CANTONS	GRUPPENINDIZES / INDICES DE GROUPES			GESAMTINDEX INDICE GLOBAL
	15000 FR. BIS / A 30000 FR.	35000 FR. BIS / A 80000 FR.	90000 FR. BIS / A 1000000 FR.	
ZUERICH	74.1	68.4	81.3	73.5
BERN	70.7	154.6	135.1	113.3
LUZERN	180.7	113.3	95.6	142.9
URI	342.2	136.9	103.1	243.7
SCHWYZ	147.0	80.5	65.0	110.5
OBWALDEN	268.8	97.2	75.2	179.8
NIDWALDEN	123.9	75.5	62.0	85.3
GLARUS	109.5	88.4	89.7	99.9
ZUG	69.7	48.3	53.0	56.8
FRIBOURG	154.8	171.8	136.4	158.6
SOLOTHURN	36.0	90.6	101.7	63.9
BASEL-STADT	15.8	82.8	100.8	68.7
BASEL-LANDSCHAFT	36.8	76.8	88.8	64.3
SCHAFFHAUSEN	162.5	133.0	128.3	146.7
APPENZEL A.RH.	122.8	88.8	69.3	98.1
APPENZEL I.RH.	153.5	106.4	84.7	131.0
ST. GALLEN	45.6	70.9	80.1	61.8
GRAUBUENDEN	159.5	72.1	88.5	111.3
AARGAU	167.7	95.9	92.0	130.7
THURGAU	33.1	89.1	91.4	60.0
TICINO	54.2	119.6	130.9	94.2
VAUD	148.6	171.6	129.9	154.4
VALAIS	353.5	113.9	100.0	217.5
NEUCHÂTEL	148.4	97.8	101.8	124.4
GENÈVE	16.3	54.1	132.4	55.4
JURA	96.5	167.1	130.6	121.3
SCHWEIZ / SUISSE	100.0	100.0	100.0	100.0

Einkommen: Gesamtindex - Belastung durch Kantons-, Gemeinde- und Kirchensteuern**Revenu: indice global - charge due aux impôts cantonaux, communaux et paroissiaux**

Alle Steuersubjekte / Ensemble des sujets fiscaux

32

KANTONE / CANTONS	GRUPPENINDIZES / INDICES DE GROUPES			GESAMTINDEX INDICE GLOBAL
	7500 FR. BIS / A 30000 FR.	35000 FR. BIS / A 80000 FR.	90000 FR. BIS / A 1000000 FR.	
ZUERICH	77.3	77.0	85.0	79.4
BERN	104.0	123.5	120.6	118.1
LUZERN	159.9	121.9	105.3	129.4
URI	213.2	108.0	86.1	136.1
SCHWYZ	95.7	76.5	69.2	79.9
OBWALDEN	168.6	93.8	80.7	116.5
NIDWALDEN	106.1	75.8	67.2	81.1
GLARUS	102.5	92.6	95.4	95.8
ZUG	56.7	51.4	55.5	53.7
FRIBOURG	123.2	119.8	111.5	119.5
SOLOTHURN	80.2	105.2	111.3	100.4
BASEL-STADT	51.4	93.9	106.1	89.2
BASEL-LANDSCHAFT	80.8	104.5	102.8	100.3
SCHAFFHAUSEN	125.5	102.8	105.6	108.2
APPENZEL A.RH.	126.0	92.3	76.3	97.5
APPENZEL I.RH.	129.5	105.5	90.7	111.4
ST. GALLEN	82.3	88.4	85.6	86.3
GRAUBUENDEN	103.6	80.9	94.5	89.8
AARGAU	124.9	95.4	99.0	102.5
THURGAU	59.0	93.5	97.0	85.2
TICINO	77.6	104.2	112.2	98.7
VAUD	88.1	122.7	105.6	111.1
VALAIS	218.2	116.1	108.4	142.9
NEUCHATEL	120.4	106.3	109.1	110.6
GENEVE	59.9	100.2	121.1	101.2
JURA	115.2	128.9	120.5	123.1
SCHWEIZ / SUISSE	100.0	100.0	100.0	100.0

Reinvermögen: Gesamtindex - Belastung durch Kantons-, Gemeinde- und Kirchensteuern**Fortune nette: indice global - charge due aux impôts cantonaux, communaux et paroissiaux**

Verheirateter ohne Kinder / Personne mariée, sans enfants

33

KANTONE / CANTONS	GRUPPENINDIZES / INDICES DE GROUPES			GESAMTINDEX INDICE GLOBAL
	25000 FR. BIS / A 100000 FR.	150000 FR. BIS / A 400000 FR.	500000 FR. BIS / A 5000000 FR.	
ZUERICH	-	27.1	71.0	50.0
BERN	128.3	128.9	108.1	119.3
LUZERN	105.2	165.7	118.7	129.0
URI	57.7	121.2	117.7	100.2
SCHWYZ	-	87.9	77.4	58.3
OBWALDEN	353.1	121.3	71.0	161.1
NIDWALDEN	358.2	71.4	42.9	102.2
GLARUS	821.1	197.0	119.3	319.9
ZUG	26.4	84.1	75.1	69.5
FRIBOURG	144.5	195.5	133.1	156.6
SOLOTHURN	50.1	109.7	107.6	93.6
BASEL-STADT	-	157.0	154.6	129.1
BASEL-LANDSCHAFT	-	40.9	121.9	73.1
SCHAFFHAUSEN	-	57.1	109.8	64.9
APPENZEL A.RH.	78.3	108.9	80.8	89.4
APPENZEL I.RH.	364.5	138.4	100.9	188.8
ST. GALLEN	82.5	125.2	93.1	100.6
GRAUBUENDEN	196.9	93.8	93.2	118.4
AARGAU	19.3	92.0	99.5	77.3
THURGAU	74.0	128.8	106.6	107.1
TICINO	28.8	78.6	88.5	76.6
VAUD	56.6	168.1	141.9	131.0
VALAIS	634.6	134.4	114.1	294.7
NEUCHATEL	206.0	112.1	127.2	141.5
GENEVE	-	77.7	129.5	100.9
JURA	394.4	128.3	116.7	203.0
SCHWEIZ / SUISSE	100.0	100.0	100.0	100.0

Einkommen und Vermögen zusammen: Totalindex – Belastung durch Kantons-, Gemeinde- und Kirchensteuern

Ensemble du revenu et de la fortune: indice total – charge due aux impôts cantonaux, communaux et paroissiaux

34

KANTONE CANTONS	I- - - - - INDEX DER EINKOMMENSBELASTUNG - - - - - I		I- - - - - INDICE DE LA CHARGE GREVANT LE REVENU - - - - - I		INDEX DER EINKOMMENSBELASTUNG GESAMT	INDICE GLOBAL DE LA CHARGE GREVANT LA FORTUNE	TOTALINDEX DER EINKOMMENS- UND VERMOEGENS-BELASTUNG	INDICE TOTAL DE LA CHARGE GREVANT LE REVENU ET LA FORTUNE
	I- - BRUTTOARBEITSEINKOMMEN - I	RENTEN- UND PENSIONEINKOMMEN	I- - REVENU BRUT DU TRAVAIL - I	REVENU PROVENANT D'UNE RENTE ET PENSION				
	LEDIGER STEUERPFlichtiger	VERHEIRATETER STEUERPFlichtiger I- - - CONTRIBUTABLE MARIE - - - I		RENTNER				
	CONTRIBUABLE CE-LIBATAIRE	OHNE KINDER	MIT 2 KINDERN	RENTIER				
		SANS ENFANTS	AVEC 2 ENFANTS					
ZUERICH	81.0	81.9	76.8	73.5	79.4	50.0	76.9	
BERN	117.8	120.1	117.4	113.3	118.1	119.3	118.2	
LUZERN	117.7	117.7	145.2	142.9	129.4	129.0	129.4	
URI	107.1	96.0	150.9	243.7	136.1	100.2	131.0	
SCHWYZ	69.8	73.2	85.6	110.5	79.9	58.3	77.7	
OBWALDEN	91.7	90.4	139.6	179.8	116.5	161.1	120.7	
NIDWALDEN	75.5	71.1	93.9	85.3	81.1	102.2	83.0	
GLARUS	94.6	92.2	98.9	99.9	95.8	319.9	123.3	
ZUG	61.5	53.4	46.7	56.8	53.7	69.5	56.1	
FRIBOURG	124.5	117.6	105.9	158.6	119.5	156.6	122.7	
SOLOTHURN	110.2	103.5	103.6	63.9	100.4	93.6	100.0	
BASEL-STADT	105.3	96.0	79.4	68.7	89.2	129.1	92.9	
BASEL-LANDSCHAFT	105.3	107.9	98.9	64.3	100.3	73.1	98.3	
SCHAFFHAUSEN	103.5	99.3	100.6	146.7	108.2	64.9	105.4	
APPENZELL A.RH.	94.7	87.6	110.1	98.1	97.5	89.4	96.3	
APPENZELL I.RH.	105.1	99.0	120.0	131.0	111.4	188.8	121.0	
ST. GALLEN	88.4	87.2	95.5	61.8	86.3	100.6	87.8	
GRAUBUENDEN	88.9	82.9	89.4	111.3	89.8	118.4	94.5	
AARGAU	93.4	96.4	107.2	130.7	102.5	77.3	100.7	
THURGAU	92.1	91.6	82.8	60.0	85.2	107.1	87.4	
TICINO	105.7	104.6	85.0	94.2	98.7	76.6	97.2	
VAUD	96.8	116.0	94.6	154.4	111.1	131.0	112.8	
VALAIS	105.2	115.1	164.1	217.5	142.9	294.7	154.1	
NEUCHÂTEL	118.7	104.7	102.8	124.4	110.6	141.5	112.6	
GENÈVE	119.4	105.4	96.6	55.4	101.2	100.9	101.2	
JURA	137.5	121.3	112.5	121.3	123.1	203.0	127.3	
SCHWEIZ / SUISSE	100.0	100.0	100.0	100.0	100.0	100.0	100.0	

Einkommen und Vermögen zusammen: Totalindex – Belastung durch Kantons-, Gemeinde- und Kirchensteuern

Ensemble du revenu et de la fortune: indice total – charge due aux impôts cantonaux, communaux et paroissiaux

Mit Berücksichtigung teuerungsbedingter Veränderungen des Einkommens¹⁾En tenant compte des modifications du revenu causées par le renchérissement¹⁾

35

KANTONE CANTONS	I- - - - - INDEX DER EINKOMMENSBELASTUNG - - - - - I		I- - - - - INDICE DE LA CHARGE GREVANT LE REVENU - - - - - I		INDEX DER EINKOM- MENSBELA- STUNG INS- GESAMT	INDEX DER GLOBAL DE LA CHARGE GREVANT LA FORTUNE	TOTALINDEX DER EINKOM- MENS- UND VERMOEGENS- BELASTUNG
	I- - BRUTTOARBEITSEINKOMMEN - - I	RENTEN- UND PEN- SIONEIN- KOMMEN	I- - REVENU BRUT DU TRAVAIL - - I	REVENU PROVENANT D'UNE RENTE ET PENSION			
	LEDIGER STEUER- PFLICH- TIGER	VERHEIRATETER STEUERPF LICHTIGER I- - - CONTRIBUTABLE MARIE - - - I		RENTNER			
	CONTRI- BUABLE CE- LIBATAIRE	OHNE KINDER	MIT 2 KINDERN	RENTIER			
		SANS ENFANTS	AVEC 2 ENFANTS	RENTIER			
ZUERICH	81.7	83.7	79.4	76.5	81.2	50.0	78.6
BERN	114.7	116.9	114.3	110.8	115.0	119.3	115.3
LUZERN	114.6	114.6	141.3	139.7	126.0	129.0	126.3
URI	104.3	93.4	147.1	236.8	132.5	100.2	127.9
SCHWYZ	68.0	71.2	83.3	107.5	77.8	58.3	75.9
OBWALDEN	89.3	87.9	136.2	174.1	113.4	161.1	117.9
NIDWALDEN	73.5	69.1	91.4	82.9	78.9	102.2	81.0
GLARUS	92.2	89.7	96.3	97.3	93.3	319.9	121.1
ZUG	59.8	51.9	45.4	55.2	52.2	69.5	54.8
FRIBOURG	121.3	114.5	103.2	154.7	116.4	156.6	119.9
SOLOTHURN	119.4	111.8	115.6	69.5	109.6	93.6	108.6
BASEL-STADT	113.6	103.5	87.8	73.9	96.5	129.1	99.5
BASEL-LANDSCHAFT	102.6	104.9	96.2	62.9	97.6	73.1	95.8
SCHAFFHAUSEN	100.8	96.6	97.9	143.2	105.4	64.9	102.8
APPENZEL A.RH.	92.2	85.3	107.2	95.8	95.0	89.4	94.2
APPENZEL I.RH.	102.4	96.4	116.8	127.5	108.5	188.8	118.5
ST. GALLEN	86.1	84.9	93.0	60.2	84.1	100.6	85.9
GRAUBUENDEN	86.6	80.6	87.1	107.8	87.3	118.4	92.4
AARGAU	90.9	93.8	104.4	127.5	99.7	77.3	98.1
THURGAU	89.7	89.1	80.6	58.6	82.9	107.1	85.4
TICINO	102.9	101.8	82.7	92.0	96.1	76.6	94.8
VAUD	94.3	112.9	92.1	150.9	108.2	131.0	110.1
VALAIS	102.4	112.0	160.0	210.8	139.0	294.7	150.5
NEUCHÂTEL	128.1	112.6	116.5	131.6	119.8	141.5	121.2
GENÈVE	128.2	113.8	105.6	59.4	109.3	100.9	108.7
JURA	148.4	131.2	131.0	138.5	136.5	203.0	140.0
SCHWEIZ / SUISSE	100.0	100.0	100.0	100.0	100.0	100.0	100.0

1) Für die Kantone mit einjähriger Bemessungsperiode (ZH, SO, BS, NE, GE, JU) werden die Bruttoarbeits-, AHV- und Pensionseinkommen aufgrund ihrer effektiven Entwicklung erhöht

Pour les cantons connaissant le système de la période de calcul annuelle (ZH, SO, BS, NE, GE, JU), les revenus bruts du travail ainsi que les revenus provenant de l'AVS et d'une pension sont majorés selon leur évolution effective

II

Reingewinn- und Kapitalsteuern der juristischen Personen

Impôts sur le bénéfice net et sur le capital des personnes morales

A) Steuerbelastung in den Kantonshauptorten

Aktiengesellschaften

Erläuterungen zu den Seiten 64 bis 68:

Die nachfolgenden Tabellen zeigen die Belastungen durch Kantons-, Gemeinde- und Kirchensteuern bzw. direkte Bundessteuer in den Kantonshauptorten.

Annahmen:

Steuersubjekt: Handels-, Industrie-, Bank-AG, ohne Beteiligungen;

Steuerobjekte: 100'000 Fr. bzw. 2 Mio. Fr. steuerbares Kapital und Reserven kombiniert mit verschiedenen Renditetypen (Seiten 64 bis 67). Diese Tabellen zeigen die Belastungen durch Reingewinn- und Kapitalsteuern insgesamt.

Steuerbares Kapital und Reserven (Seite 68).
Diese Tabelle zeigt die Belastung durch die Kapitalsteuer alleine.

Die statistischen Berechnungen der Belastung des Reingewinns gehen vom Reingewinn vor Abzug der bezahlten Steuern aus. Verschiedene Kantone sowie der Bund lassen den Abzug der bezahlten Steuern vom Reingewinn zu, andere Kantone dagegen nicht. Die in einem Geschäftsjahr bezahlten Steuern sind eine Funktion der Geschäftsergebnisse früherer Jahre. Die Berechnungen beruhen auf der Annahme gleich hoher Gewinne in den Vorjahren wie im Steuerjahre. Bei einem konstanten Reingewinn löst aber der Abzug bezahlter Steuern eine anfänglich starke, dann immer schwächer werdende Pendelbewegung der Steuerbelastung aus. Für jeden von der Statistik berücksichtigten Einzelfall, in welchem der Steuerabzug zulässig ist, ist der Betrag der ausgependelten Steuer ermittelt und (auf 100 Fr. auf- oder abgerundet) vom Reingewinn abgezogen worden. Jede Änderung des Steuersatzes und des jährlichen Vielfachen löst eine neue Pendelbewegung aus. In diesen Fällen wird deshalb der neu "ausgependelte" Betrag vom Reingewinn abgezogen.

In einigen Kantonen werden von den juristischen Personen Minimalsteuern erhoben, die an die Steuern vom Reingewinn und Kapital angerechnet werden. Diese Minimalsteuern sind in den nachfolgenden Berechnungen nicht berücksichtigt.

A) Charge fiscale dans les chefs-lieux des cantons

Sociétés anonymes

Explications concernant les pages 64 à 68:

Les tableaux suivants indiquent les charges dues aux impôts cantonaux, communaux et paroissiaux, resp. à l'impôt fédéral direct dans les chefs-lieux des cantons.

Hypothèses:

Sujet fiscal: SA commerciales, industrielles ou bancaires, sans participations;

Objets fiscaux: 100'000 fr., resp. 2 mio de fr. de capital et réserves imposables combinés avec différents types de rendement (pages 64 à 67). Ces tableaux indiquent les charges dues aux impôts sur le bénéfice net et sur le capital pris ensemble.

Capital et réserves imposables (page 68).
Ce tableau indique la charge due à l'impôt sur le capital uniquement.

Les calculs statistiques de la charge grevant le bénéfice net se fondent sur le bénéfice net avant la déduction des impôts payés. Divers cantons, ainsi que la Confédération, admettent que les impôts payés soient déduits du bénéfice net; d'autres cantons ne l'acceptent pas. Les impôts payés pendant un exercice sont une fonction mathématique des résultats commerciaux d'exercices précédents. Pour les calculs, on a supposé des bénéfices de même montant pour les années précédentes et pour l'année fiscale. Le bénéfice net demeurant constant, la déduction des impôts a pour effet un mouvement pendulaire de la charge fiscale, dont l'amplitude, d'abord considérable, diminue de plus en plus. Dans chaque cas pris en considération par la statistique pour lequel la déduction des impôts est admise, le montant de l'impôt résultant du mouvement pendulaire a été calculé (arrondi aux 100 fr. supérieurs ou inférieurs) et déduit du bénéfice net. Chaque modification du taux d'impôt et du multiple annuel produit un nouveau mouvement pendulaire. Dans ces cas le montant qui résulte du nouveau mouvement pendulaire est donc déduit du bénéfice net.

Dans quelques cantons, il est perçu, en lieu et place des impôts sur le bénéfice net et sur le capital des personnes morales, des impôts minimums. Ces impôts minimums ne sont pas pris en considération dans les calculs ci-après.

Aktiengesellschaften¹⁾/ Sociétés anonymes¹⁾Reingewinn- und Kapitalbelastung insgesamt in Prozenten des Reingewinnes²⁾Charge globale due aux impôts sur le bénéfice net et sur le capital en pour-cent du bénéfice net²⁾

36/37 Kantonshauptorte Chefs-lieux des cantons	Rendite in Prozenten / Rendement en pour-cent									
	4	8	12	16	20	30	40	50	Minimum	Maximum
Kantons-, Gemeinde- und Kirchensteuern sowie direkte Bundessteuer in % des Reingewinnes ²⁾ Impôts cantonaux, communaux et paroissiaux ainsi que l'impôt fédéral direct en % du bénéfice net ²⁾										
Kapital und Reserven 100'000 Fr / Capital et réserves 100'000 fr										
Zürich	22,00	19,09	22,88	27,23	31,62	31,75	31,61	31,40	19,09	31,75
Bern *	19,75	16,70	16,45	17,43	18,31	19,53	19,75	19,88	16,45	19,88
Luzern *	25,95	21,88	22,71	25,63	28,35	28,32	28,09	27,95	21,88	28,35
Aldorf	32,43	25,16	25,69	26,69	26,45	26,12	25,61	25,26	25,16	32,43
Schwyz *	23,68	18,46	17,77	20,76	20,77	24,80	24,55	24,30	17,77	24,80
Sarnen	20,83	21,68	22,66	23,59	24,22	24,97	25,00	25,00	20,83	25,00
Stans *	17,60	15,64	15,77	16,19	16,46	17,53	18,14	18,52	15,64	18,52
Glarus *	25,63	22,81	23,91	26,04	27,09	27,16	26,86	26,62	22,81	27,16
Zug *	16,28	13,75	15,73	17,74	18,52	18,71	18,47	18,32	13,75	18,71
Freiburg *	23,20	19,55	22,08	24,72	26,92	27,25	27,01	26,81	19,55	27,25
Solothurn * 5)	24,03	23,15	25,19	26,52	27,31	28,22	28,58	28,72	23,15	28,72
Basel *	27,08	23,14	23,73	25,17	26,82	28,36	28,08	27,83	23,14	28,36
Liestal *	33,43	24,00	23,46	24,66	25,78	28,99	29,44	29,08	23,46	33,43
Schaffhausen *	22,58	19,33	19,18	19,57	19,80	19,95	19,74	19,61	19,18	22,58
Herisau	19,05	15,55	16,56	17,82	18,70	20,04	20,54	21,03	15,55	21,03
Appenzell 4) A	20,60	17,70	18,43	19,60	20,50	21,70	21,91	22,50	17,70	22,50
B *	23,68	19,46	20,18	22,64	24,68	25,54	25,33	25,09	19,46	25,54
St. Gallen * 5)	26,68	21,95	22,17	22,44	22,76	23,03	22,87	22,71	21,95	26,68
Chur	24,23	18,16	17,72	18,21	18,50	19,82	20,64	21,54	17,72	24,23
Aarau *	29,23	23,48	22,26	23,47	24,64	26,00	26,43	26,71	22,26	29,23
Frauenfeld * 5)	23,90	19,55	19,69	20,25	20,45	20,79	20,61	20,50	19,55	23,90
Bellinzona	28,45	24,61	26,13	29,88	31,69	31,51	31,17	30,89	24,61	31,69
Lausanne *	23,25	18,16	17,51	19,36	20,54	23,25	25,48	26,81	17,51	26,81
Sitten	27,03	22,98	23,87	26,72	28,43	30,71	31,64	32,08	22,98	32,08
Neuenburg *	28,63	21,46	19,91	20,96	21,81	22,94	23,15	23,28	19,91	28,63
Genf * 6)	23,28	19,58	21,98	24,84	27,20	32,07	31,84	31,67	19,58	32,07
Delsberg *	31,33	25,75	24,65	24,74	24,63	24,49	24,17	23,95	23,95	31,33
Kapital und Reserven 2 Mio.Fr./Capital et réserves 2 millions de fr.										
Zürich	22,03	19,07	22,84	27,26	31,61	31,74	31,60	31,40	19,07	31,74
Berne *	24,72	20,40	21,49	22,61	23,27	24,16	24,30	24,37	20,40	24,72
Lucerne *	25,82	21,76	22,65	25,63	28,21	28,33	28,13	27,96	21,76	28,33
Aldorf	32,42	25,15	25,71	26,71	26,45	26,11	25,60	25,25	25,15	32,42
Schwyz *	25,68	21,15	23,87	24,88	24,86	24,85	24,53	24,32	21,15	25,68
Sarnen	20,80	21,65	22,65	23,61	24,19	24,97	25,01	25,00	20,80	25,01
Stans *	22,23	21,58	21,99	22,60	22,97	23,27	23,07	22,96	21,58	23,27
Glaris *	28,94	24,25	24,88	26,57	27,58	27,49	27,12	26,85	24,25	28,94
Zoug *	16,38	13,75	15,76	17,84	18,52	18,71	18,47	18,34	13,75	18,71
Fribourg *	23,11	19,66	21,95	24,61	26,95	27,27	27,01	26,81	19,66	27,27
Soleure * 5)	24,19	23,33	25,14	26,43	27,21	28,26	28,55	28,69	23,33	28,69
Bâle *	27,14	23,28	23,87	25,31	26,71	28,35	28,05	27,82	23,28	28,35
Liestal *	33,29	23,97	23,43	24,58	25,85	28,99	29,45	29,11	23,43	33,29
Schaffhouse *	22,96	21,41	23,25	24,54	25,32	26,34	26,60	26,72	21,41	26,72
Hérisau *	30,56	25,98	24,94	24,89	24,86	24,82	24,44	24,19	24,19	30,56
Appenzell 4) A	32,48	29,85	28,96	28,88	28,83	28,77	28,45	28,19	28,19	32,48
B *	23,85	19,35	20,13	22,60	24,78	25,57	25,31	25,12	19,35	25,57
Saint-Gall * 5)	26,81	22,07	22,06	23,68	24,71	26,07	26,49	26,72	22,06	26,81
Colre	33,96	31,08	30,62	31,07	31,34	31,94	32,35	32,89	30,62	33,96
Aarau *	29,34	24,84	25,60	26,40	26,88	27,53	27,60	27,61	24,84	29,34
Frauenfeld * 5)	23,68	20,12	22,40	23,90	24,79	25,99	26,33	26,50	20,12	26,50
Bellinzona	28,41	26,19	28,78	31,80	31,67	31,49	31,18	30,88	26,19	31,80
Lausanne *	23,18	21,33	23,29	25,75	27,23	29,20	29,43	29,24	21,33	29,43
Sion	27,04	22,95	23,90	26,74	28,44	30,70	31,62	32,08	22,95	32,08
Neuchâtel *	29,33	29,49	31,95	32,58	32,41	32,19	31,91	31,66	29,33	32,58
Genève * 6)	23,19	19,67	22,14	24,89	27,32	32,05	31,89	31,71	19,67	32,05
Delémont *	31,06	25,85	24,73	24,65	24,60	24,53	24,18	23,96	23,96	31,06

*) In der Bemessungsperiode bezahlte Steuern können abgezogen werden.

Les impôts payés pendant la période de calcul peuvent être déduits.

1) Handels-, Industrie-, Bank- AG, ohne Beteiligungen.

SA commerciales, industrielles ou bancaires, sans participations.

2) Reingewinn vor Abzug der im Geschäftsjahr bezahlten Steuern.

Bénéfice net avant déduction des impôts payés pendant l'exercice.

3) Angenommene mittlere Ausschüttung: 4,5 % vom steuerbaren Kapital und Reserven, höchstens aber 70 % vom Reingewinn.

Distribution moyenne supposée: 4,5 % du capital et réserves imposables, au maximum 70 % du bénéfice net.

4) Aktiengesellschaften haben die Wahl zwischen:

A = Besteuerung nach den für die natürlichen Personen geltenden Bestimmungen.

B = Besteuerung nach Ertragsintensität.

Les sociétés anonymes ont le choix entre:

A = L'imposition selon les dispositions applicables aux personnes physiques.

B = L'imposition d'après la proposition du rendement.

5) Ohne Gewerbesteuer.

Sans la taxe professionnelle.

Aktiengesellschaften¹⁾

Reingewinn, Kapital und Reserven 100 000 Fr

36 Kantonshauptorte	Für die Steuerberechnung massgebender Reingewinn in Fr		Steuerbeträge in Fr			Für die Steuerberechnung massgebender Reingewinn in Fr		Steuerbeträge in Fr		
	Kanton und Gemeinde	Bund	Kanton und Gemeinde ²⁾	Bund	Total	Kanton und Gemeinde	Bund	Kanton und Gemeinde ²⁾	Bund	Total
	Reingewinn 4 000 Fr ³⁾					Reingewinn 8 000 Fr ³⁾				
Zürich	4.000	3.100	685	195	880	8.000	6.500	1.118	409	1.527
Bern *	3.200	3.200	591	199	790	6.700	6.700	912	424	1.336
Luzern *	3.000	3.000	847	191	1.038	6.300	6.300	1.355	395	1.750
Altdorf	4.000	2.700	1.116	181	1.297	8.000	6.000	1.640	373	2.013
Schwyz *	3.100	3.100	752	195	947	6.500	6.500	1.068	409	1.477
Sarnen	4.000	3.200	634	199	833	8.000	6.300	1.339	395	1.734
Stans *	3.300	3.300	502	202	704	6.800	6.800	820	431	1.251
Glarus *	3.000	3.000	834	191	1.025	6.200	6.200	1.438	387	1.825
Zug *	3.300	3.300	449	202	651	6.900	6.900	662	438	1.100
Freiburg *	3.100	3.100	733	195	928	6.400	6.400	1.162	402	1.564
Solothurn * 5)	3.000	3.000	770	191	961	6.100	6.100	1.472	380	1.852
Basel *	2.900	2.900	895	188	1.083	6.100	6.100	1.471	380	1.851
Liestal *	2.700	2.700	1.156	181	1.337	6.100	6.100	1.540	380	1.920
Schaffhausen *	3.100	3.100	708	195	903	6.500	6.500	1.137	409	1.546
Herisau	4.000	3.200	563	199	762	8.000	6.800	813	431	1.244
Appenzell 4) A	4.000	3.200	625	199	824	8.000	6.600	1.000	416	1.416
B *	3.000	3.000	756	191	947	6.500	6.500	1.148	409	1.557
St. Gallen * 5)	2.900	2.900	879	188	1.067	6.200	6.200	1.369	387	1.756
Chur	4.000	3.000	778	191	969	8.000	6.500	1.044	409	1.453
Aarau *	2.800	2.800	985	184	1.169	6.100	6.100	1.498	380	1.878
Frauenfeld * 5)	3.100	3.100	761	195	956	6.400	6.400	1.162	402	1.564
Bellinzona	4.000	2.900	950	188	1.138	8.000	6.000	1.596	373	1.969
Lausanne *	3.100	3.100	735	195	930	6.500	6.500	1.044	409	1.453
Sitten	4.000	2.900	893	188	1.081	8.000	6.200	1.451	387	1.838
Neuenburg *	2.900	2.900	957	188	1.145	6.300	6.300	1.322	395	1.717
Genf * 6)	3.100	3.100	736	195	931	6.400	6.400	1.164	402	1.566
Delsberg *	2.800	2.800	1.069	184	1.253	5.900	5.900	1.694	366	2.060
	Reingewinn 20 000 Fr ³⁾					Reingewinn 30 000 Fr ³⁾				
Zürich	20.000	13.700	5.116	1.208	6.324	30.000	20.500	7.495	2.031	9.526
Bern *	16.300	16.300	2.139	1.522	3.661	24.200	24.200	3.406	2.454	5.860
Luzern *	14.400	14.400	4.377	1.292	5.669	21.500	21.500	6.345	2.152	8.497
Altdorf	20.000	14.700	3.960	1.329	5.289	30.000	22.200	5.600	2.236	7.836
Schwyz *	15.900	15.900	2.680	1.474	4.154	22.500	22.500	5.167	2.273	7.440
Sarnen	20.000	15.200	3.454	1.389	4.843	30.000	22.500	5.217	2.273	7.490
Stans *	16.700	16.700	1.720	1.571	3.291	24.800	24.800	2.747	2.513	5.260
Glarus *	14.600	14.600	4.100	1.317	5.417	21.900	21.900	5.947	2.200	8.147
Zug *	16.300	16.300	2.182	1.522	3.704	24.400	24.400	3.140	2.474	5.614
Freiburg *	14.600	14.600	4.067	1.317	5.384	21.800	21.800	5.988	2.188	8.176
Solothurn * 5)	14.600	14.600	4.145	1.317	5.462	21.500	21.500	6.314	2.152	8.466
Basel *	14.700	14.700	4.034	1.329	5.363	21.500	21.500	6.355	2.152	8.507
Liestal *	14.800	14.800	3.815	1.341	5.156	21.300	21.300	6.571	2.127	8.698
Schaffhausen *	16.100	16.100	2.461	1.498	3.959	24.000	24.000	3.550	2.434	5.984
Herisau	20.000	16.300	2.217	1.522	3.739	30.000	24.000	3.577	2.434	6.011
Appenzell 4) A	20.000	15.900	2.625	1.474	4.099	30.000	23.500	4.125	2.385	6.510
B *	15.000	15.000	3.570	1.365	4.935	22.300	22.300	5.415	2.248	7.663
St. Gallen * 5)	15.500	15.500	3.126	1.426	4.552	23.100	23.100	4.563	2.345	6.908
Chur	20.000	16.300	2.178	1.522	3.700	30.000	24.000	3.511	2.434	5.945
Aarau *	15.100	15.100	3.551	1.377	4.928	22.200	22.200	5.565	2.236	7.801
Frauenfeld * 5)	15.900	15.900	2.615	1.474	4.089	23.800	23.800	3.822	2.415	6.237
Bellinzona	20.000	13.700	5.130	1.208	6.338	30.000	20.600	7.410	2.043	9.453
Lausanne *	15.900	15.900	2.634	1.474	4.108	23.000	23.000	4.642	2.333	6.975
Sitten	20.000	14.300	4.405	1.280	5.685	30.000	20.800	7.146	2.067	9.213
Neuenburg *	15.600	15.600	2.924	1.438	4.362	23.100	23.100	4.536	2.345	6.881
Genf * 6)	14.500	14.500	4.134	1.305	5.439	20.400	20.400	7.603	2.018	9.621
Delsberg *	15.100	15.100	3.549	1.377	4.926	22.600	22.600	5.062	2.285	7.347

*) In der Bemessungsperiode bezahlte Steuern können abgezogen werden.

1) Handels-, Industrie-, Bank-AG, ohne Beteiligungen. Allfällige Liegenschaftssteuern siehe Seite 77.

2) Inbegriffen Kirchensteuer.

3) Reingewinn vor Abzug der im Geschäftsjahr bezahlten Steuern.

4) Aktiengesellschaften haben die Wahl zwischen.

A = Besteuerung nach den für die natürlichen Personen geltenden Bestimmungen.

B = Besteuerung nach Ertragsintensität.

5) Angenommene mittlere Ausschüttung: 4,5 % vom steuerbaren Kapital und Reserven, höchstens aber 70 % vom Reingewinn.

6) Ohne Gewerbesteuer.

Sociétés anonymes¹⁾

Bénéfice net, capital et réserves 100 000 fr

Bénéfice net déterminant pour le calcul de l'impôt en fr		Montants d'impôt en fr			Bénéfice net déterminant pour le calcul de l'impôt en fr		Montants d'impôt en fr			Chefs-lieux des cantons
Canton et commune	Confédération	Canton et commune ²⁾	Confédération	Total	Canton et commune	Confédération	Canton et commune ²⁾	Confédération	Total	
Bénéfice net 12 000 fr ³⁾					Bénéfice net 16 000 fr ³⁾					
12.000	9.300	2.070	675	2.745	16.000	11.600	3.403	954	4.357	Zurich
10.000	10.000	1.214	760	1.974	13.200	13.200	1.642	1.147	2.789	Berne *
9.300	9.300	2.050	675	2.725	11.900	11.900	3.111	990	4.101	Lucerne *
12.000	8.900	2.456	627	3.083	16.000	11.700	3.304	966	4.270	Altdorf
9.900	9.900	1.384	748	2.132	12.700	12.700	2.234	1.087	3.321	Schwyz *
12.000	9.300	2.044	675	2.719	16.000	12.200	2.749	1.026	3.775	Sarnen
10.100	10.100	1.120	772	1.892	13.400	13.400	1.420	1.171	2.591	Stans *
9.100	9.100	2.218	651	2.869	11.900	11.900	3.176	990	4.166	Glaris *
10.100	10.100	1.115	772	1.887	13.100	13.100	1.704	1.135	2.839	Zoug *
9.400	9.400	1.962	687	2.649	12.100	12.100	2.941	1.014	3.955	Fribourg *
9.000	9.000	2.384	639	3.023	11.800	11.800	3.265	978	4.243	Soleure * 5)
9.100	9.100	2.197	651	2.848	11.900	11.900	3.037	990	4.027	Bâle *
9.200	9.200	2.152	663	2.815	12.100	12.100	2.931	1.014	3.945	Liestal *
9.700	9.700	1.578	724	2.302	12.900	12.900	2.020	1.111	3.131	Schaffhouse *
12.000	10.000	1.227	760	1.987	16.000	13.100	1.716	1.135	2.851	Hérisau *
12.000	9.800	1.475	736	2.211	16.000	12.900	2.025	1.111	3.136	Appenzell 4) A
9.600	9.600	1.710	712	2.422	12.400	12.400	2.573	1.050	3.623	B *
9.400	9.400	1.973	687	2.660	12.400	12.400	2.540	1.050	3.590	Saint-Gall * 5)
12.000	9.900	1.378	748	2.126	16.000	13.100	1.778	1.135	2.913	Coire
9.300	9.300	1.996	675	2.671	12.200	12.200	2.729	1.026	3.755	Aarau *
9.600	9.600	1.651	712	2.363	12.800	12.800	2.141	1.099	3.240	Frauenfeld * 5)
12.000	8.900	2.508	627	3.135	16.000	11.200	3.876	905	4.781	Bellinzona
9.900	9.900	1.353	748	2.101	12.900	12.900	1.987	1.111	3.098	Lausanne *
12.000	9.100	2.213	651	2.864	16.000	11.700	3.309	966	4.275	Sion
9.600	9.600	1.677	712	2.389	12.600	12.600	2.279	1.075	3.354	Neuchâtel *
9.300	9.300	1.963	675	2.638	12.000	12.000	2.972	1.002	3.974	Genève * 6)
9.000	9.000	2.319	639	2.958	12.100	12.100	2.944	1.014	3.958	Delémont *
Bénéfice net 40 000 fr ³⁾					Bénéfice net 50 000 fr ³⁾					
40.000	27.400	9.875	2.768	12.643	50.000	34.300	12.254	3.444	15.698	Zurich
32.100	32.100	4.673	3.228	7.901	40.000	40.000	5.940	4.002	9.942	Berne *
28.700	28.700	8.341	2.895	11.236	36.000	36.000	10.364	3.610	13.974	Lucerne *
40.000	29.800	7.240	3.003	10.243	50.000	37.400	8.880	3.748	12.628	Altdorf
30.200	30.200	6.776	3.042	9.818	37.800	37.800	8.364	3.787	12.151	Schwyz *
40.000	30.000	6.979	3.022	10.001	50.000	37.500	8.742	3.757	12.499	Sarnen
32.800	32.800	3.959	3.297	7.256	40.700	40.700	5.191	4.071	9.262	Stans *
29.300	29.300	7.789	2.954	10.743	36.700	36.700	9.630	3.679	13.309	Glaris *
32.600	32.600	4.110	3.277	7.387	40.800	40.800	5.080	4.081	9.161	Zoug *
29.200	29.200	7.861	2.944	10.805	36.600	36.600	9.734	3.669	13.403	Fribourg *
28.600	28.600	8.546	2.885	11.431	35.700	35.700	10.779	3.581	14.360	Soleure * 5)
28.800	28.800	8.326	2.905	11.231	36.100	36.100	10.297	3.620	13.917	Bâle *
28.200	28.200	8.928	2.846	11.774	35.400	35.400	10.990	3.552	14.542	Liestal *
32.100	32.100	4.666	3.228	7.894	40.200	40.200	5.783	4.022	9.805	Schaffhouse *
40.000	31.800	5.018	3.199	8.217	50.000	39.500	6.562	3.953	10.515	Hérisau *
40.000	31.200	5.625	3.140	8.765	50.000	38.700	7.375	3.875	11.250	Appenzell 4) A
29.900	29.900	7.118	3.013	10.131	37.400	37.400	8.798	3.748	12.546	B *
30.900	30.900	6.037	3.111	9.148	38.600	38.600	7.492	3.865	11.357	Saint-Gall * 5)
40.000	31.700	5.066	3.189	8.255	50.000	39.200	6.844	3.924	10.768	Coire
29.400	29.400	7.607	2.964	10.571	36.700	36.700	9.678	3.679	13.357	Aarau *
31.800	31.800	5.046	3.199	8.245	39.800	39.800	6.269	3.983	10.252	Frauenfeld * 5)
40.000	27.500	9.690	2.777	12.467	50.000	34.600	11.970	3.473	15.443	Bellinzona
29.800	29.800	7.189	3.003	10.192	36.600	36.600	9.736	3.669	13.405	Lausanne *
40.000	27.400	9.886	2.768	12.654	50.000	34.000	12.627	3.414	16.041	Sion
30.700	30.700	6.170	3.091	9.261	38.300	38.300	7.804	3.836	11.640	Neuchâtel *
27.200	27.200	9.989	2.748	12.737	34.100	34.100	12.410	3.424	15.834	Genève * 6)
30.300	30.300	6.614	3.052	9.666	38.000	38.000	8.167	3.806	11.973	Delémont *

*) Les impôts payés pendant la période de calcul peuvent être déduits.

1) SA commerciales, industrielles ou bancaires, sans participations. Impôts immobiliers, si prévus par la loi, voir page 77.

3) Bénéfice net avant déduction des impôts payés pendant l'exercice.

4) Les sociétés anonymes ont le choix entre:

A = l'imposition selon les dispositions applicable aux personnes physiques.

B = l'imposition d'après la proportion du rendement.

5) Distribution moyenne supposée: 4,5 % du capital et réserves imposables, au maximum 70 % du bénéfice net.

6) Sans la taxe professionnelle fixe.

Aktiengesellschaften¹⁾

Reingewinn, Kapital und Reserven 2 Mio Fr.

37 Kantonshauptorte	Für die Steuerberechnung massgebender Reingewinn in Fr		Steuerbeträge in Fr			Für die Steuerberechnung massgebender Reingewinn in Fr		Steuerbeträge in Fr		
	Kanton und Gemeinde	Bund	Kanton und Gemeinde ²⁾	Bund	Total	Kanton und Gemeinde	Bund	Kanton und Gemeinde ²⁾	Bund	Total
	Reingewinn 80 000 Fr ³⁾					Reingewinn 160 000 Fr ³⁾				
Zurich	80.000	62.400	13.706	3.915	17.621	160.000	129.500	22.367	8.148	30.515
Bern *	60.200	60.200	15.942	3.835	19.777	127.300	127.300	24.655	7.988	32.643
Luzern *	59.400	59.400	16.848	3.806	20.654	125.200	125.200	26.981	7.836	34.817
Altdorf	80.000	54.100	22.320	3.614	25.934	160.000	119.800	32.800	7.443	40.243
Schwyz *	59.400	59.400	16.737	3.806	20.543	126.200	126.200	25.931	7.908	33.839
Sarnen	80.000	63.400	12.690	3.951	16.641	160.000	125.400	26.790	7.850	34.640
Stans *	62.200	62.200	13.877	3.908	17.785	125.500	125.500	26.664	7.857	34.521
Glarus *	56.900	56.900	19.436	3.715	23.151	121.200	121.200	31.249	7.545	38.794
Zug *	66.900	66.900	9.027	4.078	13.105	138.000	138.000	13.233	8.765	21.998
Freiburg *	61.500	61.500	14.609	3.882	18.491	128.600	128.600	23.372	8.082	31.454
Solothurn * 5)	60.700	60.700	15.497	3.853	19.350	122.700	122.700	29.669	7.654	37.323
Basel *	58.300	58.300	17.944	3.766	21.710	122.800	122.800	29.592	7.661	37.253
Liestal *	53.400	53.400	23.044	3.588	26.632	121.700	121.700	30.775	7.581	38.356
Schaffhausen *	61.600	61.600	14.484	3.886	18.370	125.700	125.700	26.386	7.872	34.258
Herisau	80.000	55.600	20.781	3.668	24.449	160.000	118.400	34.218	7.342	41.560
Appenzell 4) A	80.000	54.000	22.375	3.610	25.985	160.000	112.200	40.875	6.892	47.767
B *	60.900	60.900	15.221	3.861	19.082	129.000	129.000	22.848	8.111	30.959
St. Gallen * 5)	58.500	58.500	17.671	3.774	21.445	124.700	124.700	27.506	7.799	35.305
Chur	80.000	52.800	23.598	3.567	27.165	160.000	110.300	42.974	6.754	49.728
Aarau *	56.500	56.500	19.769	3.701	23.470	120.200	120.200	32.265	7.473	39.738
Frauenfeld * 5)	61.000	61.000	15.076	3.864	18.940	127.800	127.800	24.164	8.024	32.188
Bellinzona	80.000	57.300	19.000	3.730	22.730	160.000	118.100	34.580	7.320	41.900
Lausanne *	61.500	61.500	14.664	3.882	18.546	125.900	125.900	26.242	7.886	34.128
Sitten	80.000	58.400	17.864	3.770	21.634	160.000	123.300	29.029	7.698	36.727
Neuenburg *	56.500	56.500	19.763	3.701	23.464	112.800	112.800	40.256	6.935	47.191
Genf * 6)	61.500	61.500	14.670	3.882	18.552	128.500	128.500	23.399	8.075	31.474
Delsberg *	55.100	55.100	21.194	3.650	24.844	118.600	118.600	34.000	7.356	41.356
	Reingewinn 400 000 Fr ³⁾					Reingewinn 600 000 Fr ³⁾				
Zurich	400.000	273.600	102.318	24.108	126.426	600.000	409.500	149.908	40.551	190.459
Bern *	306.900	306.900	64.932	28.137	93.069	455.100	455.100	98.888	46.069	144.957
Luzern *	287.200	287.200	87.091	25.753	112.844	430.100	430.100	126.924	43.044	169.968
Altdorf	400.000	294.200	79.200	26.600	105.800	600.000	443.400	112.000	44.653	156.653
Schwyz *	300.500	300.500	72.090	27.362	99.452	450.900	450.900	103.522	45.561	149.083
Sarnen	400.000	303.200	69.090	27.689	96.779	600.000	450.200	104.340	45.476	149.816
Stans *	308.200	308.200	63.569	28.294	91.863	460.400	460.400	92.896	46.710	139.606
Glarus *	289.600	289.600	84.282	26.044	110.326	435.000	435.000	121.309	43.637	164.946
Zug *	325.900	325.900	43.624	30.436	74.060	487.800	487.800	62.777	49.454	112.231
Freiburg *	292.200	292.200	81.449	26.358	107.807	436.300	436.300	119.841	43.794	163.635
Solothurn * 5)	291.100	291.100	82.614	26.225	108.839	430.500	430.500	126.441	43.092	169.533
Basel *	293.200	293.200	80.371	26.479	106.850	429.900	429.900	127.073	43.020	170.093
Liestal *	296.600	296.600	76.514	26.891	103.405	426.000	426.000	131.419	42.548	173.967
Schaffhausen *	298.800	298.800	74.111	27.157	101.268	441.900	441.900	113.566	44.472	158.038
Herisau	400.000	300.600	72.080	27.375	99.455	600.000	451.100	103.360	45.585	148.945
Appenzell 4) A	400.000	284.700	89.875	25.451	115.326	600.000	427.400	129.875	42.717	172.592
B *	300.800	300.800	71.736	27.399	99.135	446.500	446.500	108.416	45.028	153.444
St. Gallen * 5)	301.200	301.200	71.373	27.447	98.820	443.600	443.600	111.743	44.678	156.421
Chur	400.000	274.700	101.101	24.241	125.342	600.000	408.300	151.240	40.406	191.646
Aarau *	292.500	292.500	81.138	26.394	107.532	434.900	434.900	121.529	43.625	165.154
Frauenfeld * 5)	300.800	300.800	71.777	27.399	99.176	444.100	444.100	111.216	44.738	155.954
Bellinzona	400.000	273.300	102.600	24.071	126.671	600.000	411.100	148.200	40.745	188.945
Lausanne *	291.100	291.100	82.699	26.225	108.924	424.800	424.800	132.777	42.403	175.180
Sitten	400.000	286.300	88.102	25.644	113.746	600.000	415.800	142.912	41.314	184.226
Neuenburg *	270.400	270.400	105.918	23.720	129.638	406.900	406.900	152.874	40.237	193.111
Genf * 6)	290.800	290.800	83.090	26.189	109.279	407.700	407.700	151.958	40.334	192.292
Delsberg *	301.600	301.600	70.904	27.496	98.400	452.800	452.800	101.395	45.791	147.186

*) In der Bemessungsperiode bezahlte Steuern können abgezogen werden.

1) Handels-, Industrie-, Bank-AG, ohne Beteiligungen. Allfällige Liegenschaftssteuern siehe Seite 77.

2) Inbegriffen Kirchensteuer.

3) Reingewinn vor Abzug der im Geschäftsjahr bezahlten Steuern.

4) Aktiengesellschaften haben die Wahl zwischen:

A = Besteuerung nach den für die natürlichen Personen geltenden Bestimmungen.

B = Besteuerung nach Ertragsintensität.

5) Angenommene mittlere Ausschüttung: 4,5 % vom steuerbaren Kapital und Reserven, höchstens aber 70 % vom Reingewinn.

6) Ohne Gewerbesteuer.

Sociétés anonymes¹⁾

Bénéfice net; capital et réserves 2 mio de fr.

Bénéfice net déterminant pour le calcul de l'impôt en fr.		Montants d'impôt en fr.			Bénéfice net déterminant pour le calcul de l'impôt en fr.		Montants d'impôt en fr.			Chefs-lieux des cantons
Canton et commune	Confédération	Canton et commune ²⁾	Confédération	Total	Canton et commune	Confédération	Canton et commune ²⁾	Confédération	Total	
Bénéfice net 240 000 fr. ³⁾					Bénéfice net 320 000 fr. ³⁾					
240.000	185.200	41.403	13.411	54.814	320.000	232.800	68.054	19.171	87.225	Zurich
188.400	188.400	37.782	13.798	51.580	247.700	247.700	51.368	20.974	72.342	Berne *
185.700	185.700	40.891	13.472	54.363	238.000	238.000	62.220	19.800	82.020	Lucerne *
240.000	178.300	49.120	12.576	61.696	320.000	234.500	66.080	19.376	85.456	Altdorf
182.700	182.700	44.168	13.109	57.277	240.400	240.400	59.529	20.090	79.619	Schwyz *
240.000	185.600	40.890	13.460	54.350	320.000	244.400	54.990	20.574	75.564	Sarnen
187.200	187.200	39.127	13.653	52.780	247.700	247.700	51.348	20.974	72.322	Stans *
180.300	180.300	46.885	12.818	59.703	235.000	235.000	65.600	19.437	85.037	Glaris *
202.200	202.200	22.344	15.468	37.812	262.900	262.900	34.272	22.813	57.085	Zoug *
187.300	187.300	39.015	13.665	52.680	241.300	241.300	58.540	20.199	78.739	Fribourg *
179.700	179.700	47.590	12.746	60.336	235.400	235.400	65.102	19.485	84.587	Soleure * 5)
182.800	182.800	44.160	13.121	57.281	239.000	239.000	61.070	19.921	80.991	Bâle *
183.800	183.800	42.996	13.242	56.238	241.400	241.400	58.442	20.211	78.653	Liestal *
184.200	184.200	42.515	13.290	55.805	241.500	241.500	58.313	20.223	78.536	Schaffhouse *
240.000	180.100	47.056	12.794	59.850	320.000	240.300	59.568	20.078	79.646	Hérisau *
240.000	170.500	57.875	11.632	69.507	320.000	227.600	73.875	18.542	92.417	Appenzell 4) A
191.700	191.700	34.124	14.198	48.322	247.700	247.700	51.349	20.974	72.323	B *
187.100	187.100	39.299	13.641	52.940	244.200	244.200	55.213	20.550	75.763	Saint-Gall * 5)
240.000	166.500	62.349	11.148	73.497	320.000	220.600	81.725	17.695	99.420	Coire
178.600	178.600	48.830	12.613	61.443	235.500	235.500	64.970	19.497	84.467	Aarau *
186.200	186.200	40.237	13.532	53.769	243.500	243.500	56.007	20.465	76.472	Frauenfeld * 5)
240.000	170.900	57.380	11.681	69.061	320.000	218.200	84.360	17.404	101.764	Bellinzona
184.100	184.100	42.623	13.278	55.901	237.600	237.600	62.661	19.752	82.413	Lausanne *
240.000	182.600	44.254	13.097	57.351	320.000	234.500	66.178	19.376	85.554	Sion
163.300	163.300	65.919	10.761	76.680	215.800	215.800	87.135	17.114	104.249	Neuchâtel *
186.800	186.800	39.523	13.605	53.128	240.300	240.300	59.565	20.078	79.643	Genève * 6)
180.600	180.600	46.503	12.855	59.358	241.100	241.100	58.703	20.175	78.878	Delémont *
Bénéfice net 800 000 fr. ³⁾					Bénéfice net 1 000 000 fr. ³⁾					
800.000	547.200	197.498	55.276	252.774	1.000.000	686.000	245.088	68.878	313.966	Zurich
605.600	605.600	133.370	60.999	194.369	756.300	756.300	167.898	75.767	243.665	Berne *
574.900	574.900	167.062	57.990	225.052	720.400	720.400	207.395	72.249	279.644	Lucerne *
800.000	595.200	144.800	59.980	204.780	1.000.000	747.500	177.600	74.905	252.505	Altdorf
603.700	603.700	135.455	60.813	196.268	756.700	756.700	167.430	75.807	243.237	Schwyz *
800.000	600.000	139.590	60.450	200.040	1.000.000	750.000	174.840	75.150	249.990	Sarnen
615.400	615.400	122.640	61.959	184.599	770.500	770.500	152.404	77.159	229.563	Stans *
583.100	583.100	158.163	58.794	216.957	731.600	731.600	195.115	73.347	268.462	Glaris *
652.200	652.200	82.225	65.566	147.791	816.600	816.600	101.674	81.677	183.351	Zoug *
583.900	583.900	157.196	58.872	216.068	732.000	732.000	194.678	73.386	268.064	Fribourg *
571.500	571.500	170.772	57.657	228.429	713.200	713.200	215.322	71.544	286.866	Soleure * 5)
575.500	575.500	166.385	58.049	224.434	721.700	721.700	205.859	72.377	278.236	Bâle *
564.400	564.400	178.667	56.961	235.628	708.800	708.800	220.029	71.112	291.141	Liestal *
587.200	587.200	153.627	59.196	212.823	732.800	732.800	193.770	73.464	267.234	Schaffhouse *
800.000	604.500	134.640	60.891	195.531	1.000.000	758.100	165.920	75.944	241.864	Hérisau *
800.000	572.400	169.875	57.745	227.620	1.000.000	718.100	209.875	72.024	281.899	Appenzell 4) A
597.500	597.500	142.240	60.205	202.445	748.800	748.800	176.131	75.032	251.163	B *
588.000	588.000	152.680	59.274	211.954	732.800	732.800	193.731	73.464	267.195	Saint-Gall * 5)
800.000	541.200	204.124	54.688	258.812	1.000.000	671.100	261.496	67.418	328.914	Coire
579.100	579.100	162.432	58.402	220.834	723.900	723.900	203.504	72.592	276.096	Aarau *
589.400	589.400	151.206	59.411	210.617	735.000	735.000	191.278	73.680	264.958	Frauenfeld * 5)
800.000	550.600	193.800	55.609	249.409	1.000.000	691.200	239.400	69.388	308.788	Bellinzona
564.600	564.600	178.460	56.981	235.441	707.600	707.600	221.360	70.995	292.355	Lausanne *
800.000	547.000	197.722	55.256	252.978	1.000.000	679.300	252.532	68.221	320.753	Sion
544.700	544.700	200.277	55.031	255.308	683.400	683.400	247.990	68.623	316.613	Neuchâtel *
544.900	544.900	200.094	55.050	255.144	682.900	682.900	248.511	68.574	317.085	Genève * 6)
606.500	606.500	132.390	61.087	193.477	760.400	760.400	163.425	76.169	239.594	Delémont *

*) Les impôts payés pendant la période de calcul peuvent être déduits.

1) SA commerciales, industrielles ou bancaires, sans participations. Impôts immobiliers, si prévus par la loi, voir page 77.

3) Bénéfice net avant déduction des impôts payés pendant l'exercice.

4) Les sociétés anonymes ont le choix entre:

A = l'imposition selon les dispositions applicable aux personnes physiques.

B = l'imposition d'après la proportion du rendement.

5) Distribution moyenne supposée: 4,5 % du capital et réserves imposables, au maximum 70 % du bénéfice net.

6) Sans la taxe professionnelle fixe.

Aktiengesellschaften¹⁾ / Sociétés anonymes¹⁾

Kapital Belastung durch Kantons, Gemeinde- und Kirchensteuern
Capital charge due aux impôts cantonaux, communaux et paroissiaux

38 Kantonshauptorte Chefs lieux des cantons Bund / Confédération	Steuerbares Kapital in Fr / Capital imposable en fr						
	100 000	500 000	1 000 000	5 000 000	10 000 000	50 000 000	100 000 000
	Steuerbelastung in Fr / Charge fiscale en fr						
Zurich	357	1.785	3.569	17.846	35.693	178.463	356.925
Bern	298	1.833	4.697	27.609	56.249	285.368	571.766
Luzern	385	1.925	3.850	19.250	38.500	192.500	385.000
Altdorf	680	3.400	6.800	34.000	68.000	340.000	680.000
Schwyz	464	2.322	4.644	23.221	46.442	232.210	464.420
Sarnen	353	1.763	3.525	17.625	35.250	176.250	352.500
Stans	300	1.010	2.020	12.120	24.745	125.745	251.995
Glarus	498	2.488	5.599	35.460	79.007	427.383	862.853
Zug	254	1.268	2.535	12.675	25.350	126.750	253.500
Fribourg	471	2.355	4.710	23.551	47.102	235.509	471.017
Solothurn	524	2.620	5.240	26.200	52.400	262.000	524.000
Basel	550	2.750	5.500	27.500	55.000	275.000	550.000
Liestal	850	4.250	8.500	42.500	85.000	425.000	850.000
Schaffhausen	345	1.723	3.446	17.232	34.464	172.320	344.640
Herisau	476	2.380	4.760	23.800	47.600	238.000	476.000
Appenzell (A)	375	2.375	4.875	24.875	49.875	249.875	499.875
Appenzell (B)	420	2.100	4.200	21.000	42.000	210.000	420.000
St. Gallen	551	2.756	5.513	27.563	55.125	275.625	551.250
Chur	511	2.555	5.111	28.997	62.772	360.972	753.722
Aarau	549	2.745	5.490	27.450	54.900	274.500	549.000
Frauenfeld	459	2.294	4.587	22.935	45.870	229.350	458.700
Bellinzona	570	2.850	5.700	28.500	57.000	285.000	570.000
Lausanne	454	2.270	4.540	22.700	45.400	227.000	454.000
Sion	609	3.045	6.090	30.450	60.900	304.500	609.000
Neuchâtel	639	3.225	6.450	32.250	64.500	322.500	645.000
Genève	446	2.229	4.458	22.290	44.580	222.900	445.800
Delémont	504	2.521	5.042	25.208	50.415	252.075	504.150
Direkte Bundessteuer Impôt fédéral direct	83	413	825	4.125	8.250	41.250	82.500

¹⁾ Handels, Industrie, Bank AG

SA commerciales, industrielles ou bancaires

²⁾ Aktiengesellschaften haben die Wahl zwischen

A = Besteuerung nach den für die natürlichen Personen geltenden Bestimmungen

B = Besteuerung nach den für die juristischen Personen geltenden Bestimmungen

Les sociétés anonymes ont le choix entre

A = l'imposition selon les dispositions applicables aux personnes physiques

B = l'imposition selon les dispositions applicables aux personnes morales

Holdingsgesellschaften / Sociétés holding

Reingewinn; Kapital und Reserven 2 Mio. Fr. / Bénéfice net; capital et réserves 2 mio de fr.

Annahmen

Steuersubjekt Reine Holding-Aktiengesellschaft mit ausschliesslicher Beteiligung an anderen Gesellschaften,

Steuerobjekt 1 000 000 Fr Kapital, 500 000 Fr offene Reserven und 500 000 Fr versteuerte stille Reserven kombiniert mit verschiedenen Renditetypen.

Hypothèses

Sujet fiscal société anonyme holding ayant exclusivement des participations à d'autres sociétés,

Objet fiscal 1 000 000 fr de capital, 500 000 fr. de réserves apparentes et 500 000 fr de réserves latentes imposables, combinés avec différents types de rendement.

39	Reingewinn ¹⁾ / Bénéfice net ¹⁾								
	0 Fr.			80 000 Fr.			160 000 Fr.		
	Steuerbeträge in Franken / Montants d'impôt en francs								
Kantonshauptorte Chefs-lieux des cantons	Kanton und Gemeinde	Bund	Total	Canton et commune	Confédération	Total	Kanton und Gemeinde	Bund	Total
Zürich	1.428	1.650	3.078	1.428	1.650	3.078	1.428	1.650	3.078
Bern	1.041	1.650	2.691	1.041	1.650	2.691	1.041	1.650	2.691
Luzern	1.000	1.650	2.650	1.000	1.650	2.650	1.000	1.650	2.650
Altdorf	750	1.650	2.400	750	1.650	2.400	750	1.650	2.400
Schwyz	1.200	1.650	2.850	1.200	1.650	2.850	1.200	1.650	2.850
Sarnen	1.000	1.650	2.650	1.000	1.650	2.650	1.000	1.650	2.650
Stans	750	1.650	2.400	750	1.650	2.400	750	1.650	2.400
Glarus	1.500	1.650	3.150	1.500	1.650	3.150	1.500	1.650	3.150
Zug	1.000	1.650	2.650	1.000	1.650	2.650	1.000	1.650	2.650
Fribourg	2.400	1.650	4.050	2.400	1.650	4.050	2.400	1.650	4.050
Solothurn	945	1.650	2.595	945	1.650	2.595	945	1.650	2.595
Basel	1.125	1.650	2.775	1.125	1.650	2.775	1.125	1.650	2.775
Liestal	1.590	1.650	3.240	1.590	1.650	3.240	1.590	1.650	3.240
Schaffhausen	460	1.650	2.110	460	1.650	2.110	460	1.650	2.110
Herisau	750	1.650	2.400	750	1.650	2.400	750	1.650	2.400
Appenzell	750	1.650	2.400	750	1.650	2.400	750	1.650	2.400
St. Gallen	1.890	1.650	3.540	1.890	1.650	3.540	1.890	1.650	3.540
Chur	500	1.650	2.150	500	1.650	2.150	500	1.650	2.150
Aarau	1.200	1.650	2.850	1.200	1.650	2.850	1.200	1.650	2.850
Frauenfeld	917	1.650	2.567	917	1.650	2.567	917	1.650	2.567
Bellinzona	1.000	1.650	2.650	1.000	1.650	2.650	1.000	1.650	2.650
Lausanne	4.086	1.650	5.736	4.086	1.650	5.736	4.086	1.650	5.736
Sion	1.218	1.650	2.868	1.218	1.650	2.868	1.218	1.650	2.868
Neuchâtel	1.290	1.650	2.940	1.290	1.650	2.940	1.290	1.650	2.940
Genève 2)	1.337	1.650	2.987	1.337	1.650	2.987	1.337	1.650	2.987
Delémont	842	1.650	2.492	842	1.650	2.492	842	1.650	2.492

¹⁾ Reingewinn vor Abzug der im Geschäftsjahr bezahlten Steuern
Bénéfice net avant déduction des impôts payés pendant l'exercice

²⁾ Ohne Gewerbesteuer
Sans la taxe professionnelle

Domizilgesellschaften / Sociétés de domicile

Reingewinn; Kapital und Reserven 2 Mio. Fr. / Bénéfice net; capital et réserves 2 mio de fr.

Annahmen

Steuerobjekt Ausländisch beherrschte Gesellschaft, die nur ihren formellen Sitz im Kanton hat, ohne hier jedoch eine Geschäftstätigkeit auszuüben.

Steuerobjekt 1 000 000 Fr Kapital, 500 000 Fr. offene Reserven und 500 000 Fr versteuerte stille Reserven kombiniert mit verschiedenen Renditetypen

Hypothèses

Sujet fiscal société dominée de l'étranger n'ayant qu'un domicile formel dans le canton sans cependant y exercer une activité commerciale.

Objet fiscal 1 000 000 fr de capital, 500 000 fr de réserves apparentes et 500 000 fr de réserves latentes unposées, combinés avec différents types de rendement

40 Kantonshauptorte Chefs-lieux des cantons	Reingewinn ¹⁾ / Bénéfice net ¹⁾								
	0 Fr.			80 000 Fr.			160 000 Fr.		
	Steuerbeträge in Franken / Montants d'impôt en francs								
	Kanton und Gemeinde	Bund ²⁾	Total	Canton et commune	Confédération ²⁾	Total	Kanton und Gemeinde	Bund ²⁾	Total
Zurich	7.139	1.650	8.789	7.796	4.122	11.918	8.453	9.092	17.545
Bern 3)	1.041	1.650	2.691	1.041	4.358	5.399	1.041	9.592	10.633
Luzern	1.200	1.650	2.850	1.200	4.351	5.551	1.200	9.578	10.778
Altdorf	750	1.650	2.400	750	4.369	5.119	750	9.607	10.357
Schwyz	1.200	1.650	2.850	1.200	4.351	5.551	1.200	9.578	10.778
Sarnen	1.000	1.650	2.650	1.000	4.358	5.358	1.000	9.592	10.592
Stans	500	1.650	2.150	500	4.376	4.876	500	9.629	10.129
Glarus	750	1.650	2.400	750	4.369	5.119	750	9.607	10.357
Zug	1.000	1.650	2.650	1.000	4.358	5.358	1.000	9.592	10.592
Fribourg	2.400	1.650	4.050	2.400	4.311	6.711	2.400	9.498	11.898
Solothurn	945	1.650	2.595	945	4.362	5.307	945	9.600	10.545
Basel	1.125	1.650	2.775	1.125	4.354	5.479	1.125	9.585	10.710
Liestal	3.180	1.650	4.830	3.180	4.282	7.462	3.180	9.447	12.627
Schaffhausen	460	1.650	2.110	460	4.380	4.840	460	9.629	10.089
Herisau	750	1.650	2.400	750	4.369	5.119	750	9.607	10.357
Appenzell	750	1.650	2.400	750	4.369	5.119	750	9.607	10.357
St. Gallen	1.890	1.650	3.540	1.890	4.329	6.219	1.890	9.534	11.424
Chur	500	1.650	2.150	500	4.376	4.876	500	9.629	10.129
Aarau	1.200	1.650	2.850	1.200	4.351	5.551	1.200	9.578	10.778
Frauenfeld	1.223	1.650	2.873	1.544	4.340	5.884	1.911	9.527	11.438
Bellinzona	1.000	1.650	2.650	1.000	4.358	5.358	1.000	9.592	10.592
Lausanne 2) 3)	4.086	1.650	5.736	5.539	4.202	9.741	8.989	9.055	18.044
Sion	1.218	1.650	2.868	1.218	4.351	5.569	1.218	9.578	10.796
Neuchâtel	1.290	1.650	2.940	1.290	4.351	5.641	1.290	9.571	10.861
Genève	1.337	1.650	2.987	1.337	4.347	5.684	1.337	9.571	10.908
Delémont 3)	842	1.650	2.492	852	4.365	5.217	1.206	9.578	10.784

1) Reingewinn vor Abzug der im Geschäftsjahr bezahlten Steuern
Bénéfice net avant déduction des impôts payés pendant l'exercice

2) Besteuerung wie Aktiengesellschaften
Imposition comme pour les sociétés anonymes

3) Für die Berechnung des Reingewinnes ist die Tatsache des Sitzes im Kanton und dessen Bedeutung im Rahmen der Geschäftstätigkeit des Gesamtunternehmens zu berücksichtigen
Pour le calcul du bénéfice net, il y a lieu de tenir compte du siège effectif dans le canton et du rôle joué par ce siège par rapport à l'ensemble de l'entreprise

B) Kantonale Belastungs- und Indexziffern der Aktiengesellschaften

(Seiten 72 bis 74)

Die Richtlinien für die Berechnung der Indexziffern sind wie folgt festgelegt worden:

Indexgemeinden

Alle Gemeinden mit einem Ertrag aus der direkten Bundessteuer der juristischen Personen von 200'000 Fr. und mehr, mindestens aber 5 Gemeinden pro Kanton.

Ergänzung durch die Gemeinden mit nächstkleinerem Steuerertrag, bis mindestens 80% des Ertrages der juristischen Personen pro Kanton erfasst sind.

Grundlagen für die Indexberechnung

Belastung des Reingewinns für eine AG mit einem steuerbaren Kapital und Reserven von 2 Mio. Fr. kombiniert mit verschiedenen Renditetypen.

Belastung des steuerbaren Kapitals mit Reserven für eine AG.

Kantonsziffern

Gewogenes Mittel aus den Belastungen in den Indexgemeinden pro Kanton und Steuerobjekt.

Jede Gemeinde erhält als Gewicht den entsprechenden, korrigierten Ertrag gemäss neuester Statistik über die direkte Bundessteuer.

Schweizerisches Mittel

Gewogenes Mittel der Kantonsziffern pro Steuerobjekt.

Reingewinn: Jeder Kanton erhält als Gewicht pro Renditetype den entsprechenden Reingewinn der Aktiengesellschaften und Genossenschaften zusammen gemäss neuester Statistik über die direkte Bundessteuer (typenspezifische Kantonsgewichte).

Kapital: Jeder Kanton erhält als Gewicht pro Kapitaltyp das entsprechende steuerbare Kapital der Aktiengesellschaften und Genossenschaften zusammen gemäss neuester Statistik über die direkte Bundessteuer (typenspezifische Kantonsgewichte).

Einzelindizes

Indizierte Kantonsziffern pro Steuerobjekt (Schweiz = 100).

Index

Zusammenzug der Einzelindizes pro Kanton.

Reingewinn: Jeder Renditetype erhält als Gewicht pro Kanton den entsprechenden Reingewinn der Aktiengesellschaften und Genossenschaften zusammen gemäss neuester Statistik über die direkte Bundessteuer (kantonsspezifische Typengewichte).

Kapital: Jeder Kapitaltyp erhält als Gewicht pro Kanton das entsprechende steuerbare Kapital der Aktiengesellschaften und Genossenschaften zusammen gemäss neuester Statistik über die direkte Bundessteuer (kantonsspezifische Typengewichte).

Totalindex der Reingewinn- und Kapitalbelastung

Zusammenzug des Indexes der Reingewinnbelastung und des Indexes der Kapitalbelastung pro Kanton.

Der Index der Reingewinnbelastung und der Index der Kapitalbelastung erhalten als Gewicht pro Kanton die entsprechenden Einnahmen der Kantone und Gemeinden aus Gewinn- und Kapitalsteuern gemäss Finanzstatistik¹⁾ im Durchschnitt der letzten 4 Jahre (kantonsspezifische Zusammenzugsgewichte).

1) Vgl. Fussnote 1 auf Seite 45.

B) Nombres cantonaux indiquant la charge et indices relatifs aux sociétés anonymes

(pages 72 à 74)

Les règles pour le calcul des indices ont été fixées comme il suit:

Communes choisies pour le calcul de l'indice

Toutes les communes dont le produit de l'impôt fédéral direct des personnes morales s'élève à 200'000 de fr. ou plus, mais au moins 5 communes par canton.

On ajoute à ces communes les communes les plus voisines s'agissant du produit de l'impôt jusqu'à ce que celui-ci atteigne au moins 80% des recettes afférentes aux personnes morales, pour chaque canton.

Bases de calcul des indices

Charge afférente au bénéfice net pour une SA avec 2 mio de fr. de capital et réserves imposables, combinés avec différents types de rendement.

Charge du capital et réserves imposables d'une SA.

Nombres cantonaux

Moyenne pondérée des charges des communes choisies, par canton et objet fiscal.

La pondération s'effectue pour chaque commune à l'aide du coefficient de pondération correspondant et rectifié compte tenu de la dernière statistique de l'impôt fédéral direct.

Moyenne suisse

Moyenne pondérée des nombres cantonaux par objet fiscal.

Bénéfice net: on attribue à chaque canton comme coefficient de pondération, pour chaque type de rendement, le bénéfice net total correspondant des sociétés anonymes et des sociétés coopératives, selon la dernière statistique de l'impôt fédéral direct (coefficients de pondération propres à chaque canton, par type).

Capital: on attribue à chaque canton comme coefficient de pondération, pour chaque type de capital, le capital imposable total correspondant des sociétés anonymes et des sociétés coopératives, selon la dernière statistique de l'impôt fédéral direct (coefficients de pondération propres à chaque canton, par type).

Indices particuliers

Nombres cantonaux indexés pour chaque objet fiscal (moyenne suisse = 100).

Indice

Concentration des indices particuliers par canton.

Bénéfice net: on attribue à chaque type de rendement comme coefficient de pondération, par canton, le bénéfice net total correspondant des sociétés anonymes et des sociétés coopératives selon la dernière statistique de l'impôt fédéral direct (coefficients de pondération propres à chaque type, par canton).

Capital: on attribue à chaque type de capital comme coefficient de pondération, par canton, le capital imposable total correspondant des sociétés anonymes et des sociétés coopératives selon la dernière statistique de l'impôt fédéral direct (coefficients de pondération propres à chaque type, par canton).

Indice total de la charge grevant le bénéfice net et le capital

Concentration de l'indice de la charge grevant le bénéfice net et de l'indice de la charge grevant le capital, par canton.

On attribue à l'indice de la charge grevant le bénéfice net et à l'indice de la charge grevant le capital, comme coefficient de pondération, par canton, la moyenne des recettes des 4 dernières années de chaque canton et de ses communes au titre des impôts sur le bénéfice net et sur le capital, selon la statistique financière¹⁾ (concentration à l'aide des coefficients de pondération propres à chaque canton).

1) Voir remarque 1 à la page 45.

Aktiengesellschaften¹⁾ mit 2 Mio. Fr. Kapital und Reserven
Sociétés anonymes¹⁾ avec 2 mio de fr. de capital et réserves

 Reingewinn: Belastungen in Franken und Einzelindizes
 Bénéfice net: charges en francs et indices particuliers

41 Kantone Cantons	Rendite in Prozenten / Rendement en pour-cent										
	2	4	6	8	12	16	20	25	30	40	50
	Mittlere, gewogene Belastung durch Kantons-, Gemeinde- und Kirchensteuern in Fr.										
Zürich	3.241	6.483	9.724	15.032	33.822	60.128	93.949	117.437	140.924	187.899	234.874
Bern	2.280	5.549	9.084	14.319	27.512	41.176	54.839	71.896	88.975	123.688	158.425
Luzern	4.001	9.267	14.461	19.560	33.591	55.150	80.246	100.699	120.790	161.490	202.363
Uri	4.360	8.720	13.080	19.200	35.520	52.480	65.600	82.000	98.400	131.200	164.000
Schwyz	2.879	6.671	10.408	15.019	31.592	44.634	55.752	69.659	83.565	111.885	140.186
Obwalden	2.990	5.980	13.454	20.929	35.879	50.828	65.777	84.464	103.151	140.524	177.898
Nidwalden	3.205	9.179	15.510	21.742	33.988	45.996	57.985	72.451	86.810	116.034	145.259
Glarus	2.465	6.365	11.273	18.199	33.846	52.541	71.271	90.147	108.326	145.182	182.137
Zug	1.840	4.057	6.238	8.388	17.702	29.914	39.584	49.380	59.236	79.217	99.186
Fribourg	2.180	5.184	8.139	13.919	29.557	49.045	71.908	91.856	110.237	147.504	184.898
Solothurn	1.888	4.786	9.969	18.342	35.323	51.922	68.550	89.320	110.062	152.161	194.378
Basel-Stadt	2.448	6.944	12.380	18.592	33.160	50.071	69.371	96.392	116.073	155.385	194.859
Basel-Land	2.102	6.013	9.902	13.690	25.860	41.239	59.235	84.971	113.902	160.776	201.930
Schaffhausen	3.060	7.406	11.687	18.998	34.670	49.996	65.348	84.532	103.716	142.643	181.650
Appenzell A.Rh.	4.572	11.334	17.822	24.857	37.779	50.372	62.965	78.706	94.447	125.930	157.412
Appenzell I.Rh.	4.130	9.763	16.010	22.979	37.258	54.002	72.327	92.510	110.997	148.238	185.514
St. Gallen	2.624	6.647	10.886	16.481	28.274	44.188	60.348	80.533	100.718	141.656	182.706
Graubünden	4.558	12.985	22.680	32.374	51.763	71.152	90.542	115.478	140.715	193.635	251.046
Aargau	3.578	8.789	13.968	21.285	37.850	53.990	70.158	90.354	110.549	151.452	192.524
Thurgau	2.372	5.907	9.478	14.964	31.035	46.777	62.519	82.217	101.888	141.833	181.861
Ticino	3.656	7.311	13.526	22.299	44.233	70.188	87.735	109.668	131.602	175.469	219.337
Vaud	2.281	5.351	10.074	16.487	32.329	51.578	70.828	94.878	118.943	165.265	208.371
Valais	2.814	5.629	10.253	16.685	31.763	53.474	75.185	102.324	129.463	183.741	238.020
Neuchâtel	1.180	6.879	15.975	27.370	53.097	74.335	93.161	116.675	140.223	187.700	235.487
Genève	2.439	5.748	9.001	14.469	30.609	50.641	74.100	107.464	142.934	191.023	239.427
Jura	4.368	10.314	16.223	22.005	33.388	44.536	55.665	69.586	83.506	111.837	140.168
Schweiz / Suisse	2.798	6.559	10.846	16.209	31.754	44.974	70.442	90.953	113.988	157.000	184.858
	Einzelindizes										
Zürich	115,8	98,8	89,7	92,7	106,5	133,7	133,4	129,1	123,6	119,7	127,1
Bern	81,5	84,6	83,8	88,3	86,6	91,6	77,8	79,0	78,1	78,8	85,7
Luzern	143,0	141,3	133,3	120,7	105,8	122,6	113,9	110,7	106,0	102,9	109,5
Uri	155,8	133,0	120,6	118,4	111,9	116,7	93,1	90,2	86,3	83,6	88,7
Schwyz	102,9	101,7	96,0	92,7	99,5	99,2	79,1	76,6	73,3	71,3	75,8
Obwalden	106,8	91,2	124,0	129,1	113,0	113,0	93,4	92,9	90,5	89,5	96,2
Nidwalden	114,5	140,0	143,0	134,1	107,0	102,3	82,3	79,7	76,2	73,9	78,6
Glarus	88,1	97,0	103,9	112,3	106,6	116,8	101,2	99,1	95,0	92,5	98,5
Zug	65,7	61,9	57,5	51,7	55,7	66,5	56,2	54,3	52,0	50,5	53,7
Fribourg	77,9	79,0	75,0	85,9	93,1	109,1	102,1	101,0	96,7	94,0	100,0
Solothurn	67,5	73,0	91,9	113,2	111,2	115,4	97,3	98,2	96,6	96,9	105,1
Basel-Stadt	87,5	105,9	114,1	114,7	104,4	111,3	98,5	106,0	101,8	99,0	105,4
Basel-Landschaft	75,1	91,7	91,3	84,5	81,4	91,7	84,1	93,4	99,9	102,4	109,2
Schaffhausen	109,3	112,9	107,8	117,2	109,2	111,2	92,8	92,9	91,0	90,9	98,3
Appenzell A.Rh.	163,4	172,8	164,3	153,4	119,0	112,0	89,4	86,5	82,9	80,2	85,2
Appenzell I.Rh.	147,6	148,9	147,6	141,8	117,3	120,1	102,7	101,7	97,4	94,4	100,4
St. Gallen	93,8	101,3	100,4	101,7	89,0	98,3	85,7	88,5	88,4	90,2	98,8
Graubünden	162,9	198,0	209,1	199,7	163,0	158,2	128,5	127,0	123,4	123,3	135,8
Aargau	127,8	134,0	128,8	131,3	119,2	120,0	99,6	99,3	97,0	96,5	104,1
Thurgau	84,8	90,1	87,4	92,3	97,7	104,0	88,8	90,4	89,4	90,3	98,4
Ticino	130,6	111,5	124,7	137,6	139,3	156,1	124,5	120,6	115,5	111,8	118,7
Vaud	81,5	81,6	92,9	101,7	101,8	114,7	100,5	104,3	104,3	105,3	112,7
Valais	100,6	85,8	94,5	102,9	100,0	118,9	106,7	112,5	113,6	117,0	128,8
Neuchâtel	42,2	104,9	147,3	168,9	167,2	165,3	132,3	128,3	123,0	119,6	127,4
Genève	87,2	87,6	83,0	89,3	96,4	112,6	105,2	118,2	125,4	121,7	129,5
Jura	156,1	157,2	149,6	135,8	105,1	99,0	79,0	76,5	73,3	71,2	75,8
Schweiz / Suisse	100,0	100,0	100,0	100,0	100,0	100,0	100,0	100,0	100,0	100,0	100,0

¹⁾ Handels-, Industrie-, Bank-AG, ohne Beteiligungen

Aktiengesellschaften¹⁾ / Sociétés anonymes¹⁾

Kapital: Belastungen in Franken und Einzelindizes
Capital: charges en francs et indices particuliers

42 Kantone Cantons	Kapital und Reserven in 1000 Fr. / Capital et réserves en 1000 fr.						
	100	500	1 000	5 000	10 000	50 000	100 000
	Charge moyenne pondérée due aux impôts cantonaux, communaux et paroissiaux en fr						
Zürich	352	1.762	3.523	17.616	35.231	176.155	352.311
Bern	300	1.846	4.732	27.812	56.663	287.468	575.974
Luzern	392	1.960	3.919	19.597	39.194	195.972	391.944
Uri	680	3.400	6.800	34.000	68.000	340.000	680.000
Schwyz	402	2.012	4.024	20.119	40.238	201.192	402.384
Obwalden	374	1.869	3.737	18.687	37.374	186.868	373.735
Nidwalden	300	989	1.978	11.870	24.234	123.150	246.795
Glarus	498	2.490	5.603	35.486	79.066	427.701	863.496
Zug	261	1.305	2.611	13.054	26.108	130.538	261.075
Fribourg	469	2.345	4.689	23.445	46.890	234.451	468.901
Solothurn	490	2.448	4.896	24.482	48.964	244.821	489.641
Basel-Stadt	550	2.750	5.500	27.500	55.000	275.000	550.000
Basel-Landschaft	844	4.221	8.441	42.205	84.410	422.050	844.100
Schaffhausen	333	1.663	3.326	16.630	33.260	166.298	332.595
Appenzell A.Rh.	479	2.395	4.791	23.954	47.908	239.540	479.080
Appenzell I.Rh.	401	2.257	4.578	23.142	46.348	231.996	464.056
St. Gallen	551	2.756	5.513	27.563	55.125	275.625	551.250
Graubünden	511	2.557	5.114	29.015	62.809	361.161	754.100
Aargau	549	2.745	5.490	27.450	54.900	274.500	549.000
Thurgau	458	2.289	4.579	22.894	45.788	228.941	457.881
Ticino	548	2.742	5.483	27.417	54.834	274.171	548.341
Vaud	431	2.155	4.309	21.546	43.092	215.462	430.924
Valais	603	3.015	6.031	30.155	60.309	301.545	603.090
Neuchâtel	641	3.232	6.465	32.323	64.647	323.235	646.469
Genève	445	2.227	4.453	22.267	44.533	222.667	445.335
Jura	453	2.266	4.532	22.658	45.315	226.575	453.150
Schweiz / Suisse	446	2.260	4.592	23.406	46.549	233.199	442.453
	Indices particuliers						
Zürich	78,9	77,9	76,7	75,3	75,7	75,5	79,6
Bern	67,2	81,7	103,0	118,8	121,7	123,3	130,2
Luzern	87,8	86,7	85,3	83,7	84,2	84,0	88,6
Uri	152,4	150,4	148,1	145,3	146,1	145,8	153,7
Schwyz	90,2	89,0	87,6	86,0	86,4	86,3	90,9
Obwalden	83,7	82,7	81,4	79,8	80,3	80,1	84,5
Nidwalden	67,2	43,8	43,1	50,7	52,1	52,8	55,8
Glarus	111,6	110,2	122,0	151,6	169,9	183,4	195,2
Zug	58,5	57,8	56,8	55,8	56,1	56,0	59,0
Fribourg	105,1	103,7	102,1	100,2	100,7	100,5	106,0
Solothurn	109,7	108,3	106,6	104,6	105,2	105,0	110,7
Basel-Stadt	123,2	121,7	119,8	117,5	118,2	117,9	124,3
Basel-Landschaft	189,1	186,7	183,8	180,3	181,3	181,0	190,8
Schaffhausen	74,5	73,6	72,4	71,0	71,5	71,3	75,2
Appenzell A.Rh.	107,3	106,0	104,3	102,3	102,9	102,7	108,3
Appenzell I.Rh.	89,8	99,9	99,7	98,9	99,6	99,5	104,9
St. Gallen	123,5	121,9	120,0	117,8	118,4	118,2	124,6
Graubünden	114,6	113,1	111,4	124,0	134,9	154,9	170,4
Aargau	123,0	121,4	119,5	117,3	117,9	117,7	124,1
Thurgau	102,6	101,3	99,7	97,8	98,4	98,2	103,5
Ticino	122,8	121,3	119,4	117,1	117,8	117,6	123,9
Vaud	96,6	95,3	93,8	92,1	92,6	92,4	97,4
Valais	135,1	133,4	131,3	128,8	129,6	129,3	136,3
Neuchâtel	143,6	143,0	140,8	138,1	138,9	138,6	146,1
Genève	99,8	98,5	97,0	95,1	95,7	95,5	100,7
Jura	101,5	100,2	98,7	96,8	97,3	97,2	102,4
Schweiz / Suisse	100,0	100,0	100,0	100,0	100,0	100,0	100,0

¹⁾ SA commerciales, industrielles et bancaires, sans participations

Aktiengesellschaften¹⁾
Sociétés anonymes¹⁾
Totalindex der Reingewinn- und Kapitalbelastung
Indice total de la charge grevant le bénéfice net et le capital

43 Kantone Cantons	Index der Reingewinn- belastung Indice de la charge grevant le bénéfice net	Index der Kapital- belastung Indice de la charge grevant le capital	Totalindex der Reingewinn- und Kapitalbelastung Indice total de la charge grevant le bénéfice net et le capital
Zürich	109,6	78,5	104,1
Bern	85,0	119,2	94,3
Luzern	113,0	86,1	106,6
Uri	102,2	150,3	118,1
Schwyz	89,2	89,0	89,1
Obwalden	100,3	81,0	96,3
Nidwalden	97,5	53,5	88,5
Glarus	102,5	172,1	134,3
Zug	56,4	58,0	56,8
Fribourg	97,7	103,7	99,7
Solothurn	102,5	108,4	103,9
Basel-Stadt	108,3	123,3	112,7
Basel-Landschaft	93,7	183,8	115,6
Schaffhausen	103,1	73,4	98,3
Appenzel A.Rh.	104,2	105,0	104,3
Appenzel I.Rh.	108,4	98,5	106,4
St. Gallen	94,5	120,6	100,0
Graubünden	151,1	136,7	144,6
Aargau	117,3	121,4	118,3
Thurgau	94,3	99,5	95,6
Ticino	127,7	121,3	126,5
Vaud	105,4	96,0	103,3
Valais	101,3	133,8	112,8
Neuchâtel	144,6	142,8	144,2
Genève	109,9	99,0	108,0
Jura	99,9	98,9	99,7
Schweiz / Suisse	100,0	100,0	100,0

¹⁾ Handels-, Industrie-, Bank-AG, ohne Beteiligungen
SA commerciales, industrielles et bancaires, sans participations

III

Andere Steuern

Autres impôts

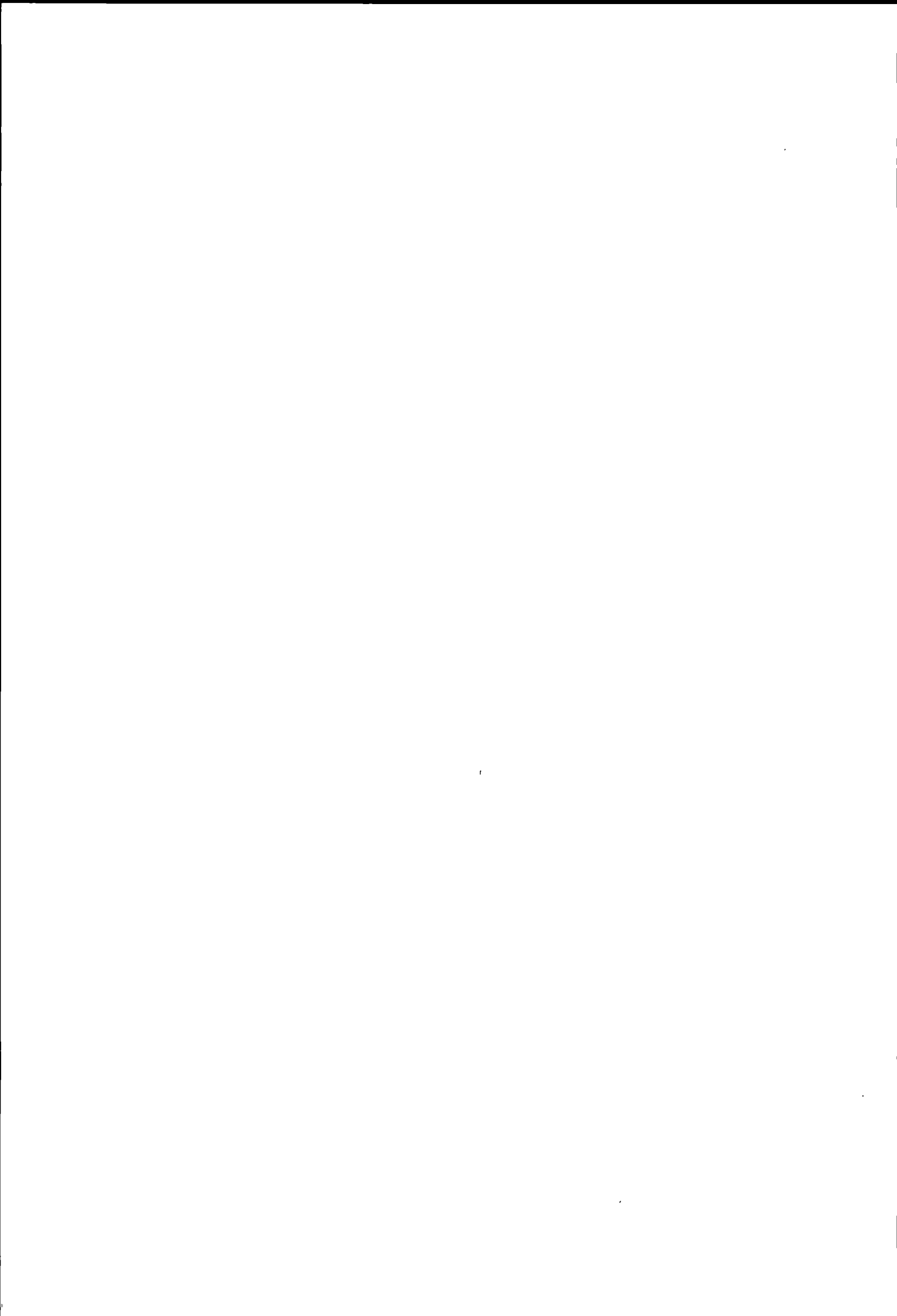

A) Liegenschaftssteuern

A) Impôts immobiliers

Natürliche oder juristische Personen, die über Grundeigentum verfügen, haben in einigen Kantonen neben Einkommens- und Vermögenssteuern, bzw. Reingewinn- und Kapitalsteuern, Liegenschaftssteuern zu bezahlen. Diese Sondersteuer auf dem Grundeigentum ohne Schuldenabzug ist in allen Kantonen proportional.

Les personnes physiques ou morales ayant une propriété foncière doivent payer, dans quelques cantons, outre les impôts sur le revenu et sur la fortune, resp. sur le bénéfice net et sur le capital, des impôts immobiliers. Cet impôt spécial sur la propriété foncière sans défalcation des dettes est proportionnel dans tous les cantons.

Ordentliche Liegenschaftssteuern werden in 16 Kantonen erhoben.

Des impôts immobiliers ordinaires sont prélevés dans 16 cantons.

K a n t o n e	Natürliche Personen Personnes physiques			Juristische Personen Personnes morales			C a n t o n s
	Kantons- steuer	Gemeindesteuer		Impôts cantonal	Impôt communal		
		obligatorisch	fakultativ		obligatoire	fakultatif	
BE		X			X		BE
LU		X			X		LU
ZG				X			ZG
FR			X	X		X	FR
BS			X			X	BS
BL						X	BL
AI			X			X	AI
SG		X			X		SG
GR			X			X	GR
TG	X			X			TG
TI		X		X	X		TI
VD			X	X		X	VD
VS		X		X	X		VS
NE			X	X		X	NE
GE	X			X			GE
JU		X			X		JU

Liegenschaftssteuern¹⁾

Impôts immobiliers¹⁾

44 Kantons hauptorte	Liegenschafts- steuer für je 100 000 Fr Grundeigentum		Bewertungsgrundlage	44 Chefs lieux des cantons	Impôt immo- bilier par 100 000 fr de propriété foncière		Base d'estimation
	Natur- liche Person	Juris- tische Person			Per- sonne phy- sique	Per- sonne morale	
Zürich	-	-	-	Schaffhausen..	-	-	-
Bern	120	120	Amtlicher Wert	Herisau	-	-	-
Luzern	50	50	Katasterwert	Appenzell	-	-	-
Altdorf ...	-	-	-	St. Gallen ...	100	100	Amtlicher Verkehrswert
Schwyz	-	-	-	Chur	50	50	Verkehrswert
Sarnen	-	-	-	Aarau	-	-	-
Stans	-	-	-	Frauenfeld ...	50	50	Amtliche Steuerschätzung
Glarus	-	-	-	Bellinzona ...	100	300	Valeur cadastrale
Zug	-	100 ³⁾	Amtlicher Steuerwert	Lausanne	125	275 ²⁾	Estimation fiscale
Fribourg ..	240	390 ²⁾	Valeur fiscale	Sion	100	225	Valeur fiscale
Solothurn .	-	-	-	Neuchâtel	-	200 ²⁾	Valeur cadastrale
Basel	-	-	-	Genève	100	200 ²⁾	Valeur officielle fiscale
Liestal ...	-	200 ³⁾	Amtlicher Steuerwert	Delémont	120	120	Valeur officielle

- 1) Ohne Minimalsteuern auf dem Grundeigentum, die in einigen Kantonen von den juristischen oder natürlichen Personen erhoben werden (vgl. Aktien gesellschaften, Seite 63)
Sans les impôts minimums perçus, dans quelques cantons, sur la propriété foncière des personnes morales ou des personnes physiques (voir sociétés anonymes, page 63)
- 2) Steuererleichterungen werden gewährt für Liegenschaften, die dem eigenen Geschäftsbetrieb dienen
Des allègements fiscaux sont accordés pour les immeubles servant à une exploitation appartenant au contribuable
- 3) Eine Liegenschaftsteuer wird nur erhoben von juristischen Personen die gemäss Steuergesetz von der Kantons- und Gemeindesteuer befreit sind
Un impôt immobilier n'est prélevé qu'après des personnes morales qui sont exemptées, selon loi fiscale, de l'impôt cantonal et communal
- 4) Durchschnitt der in den verschiedenen Schul- und Kirchgemeinden geltenden Steueransätze
Moyenne des taux d'impôt valables pour les différentes communes scolaires et paroissiales

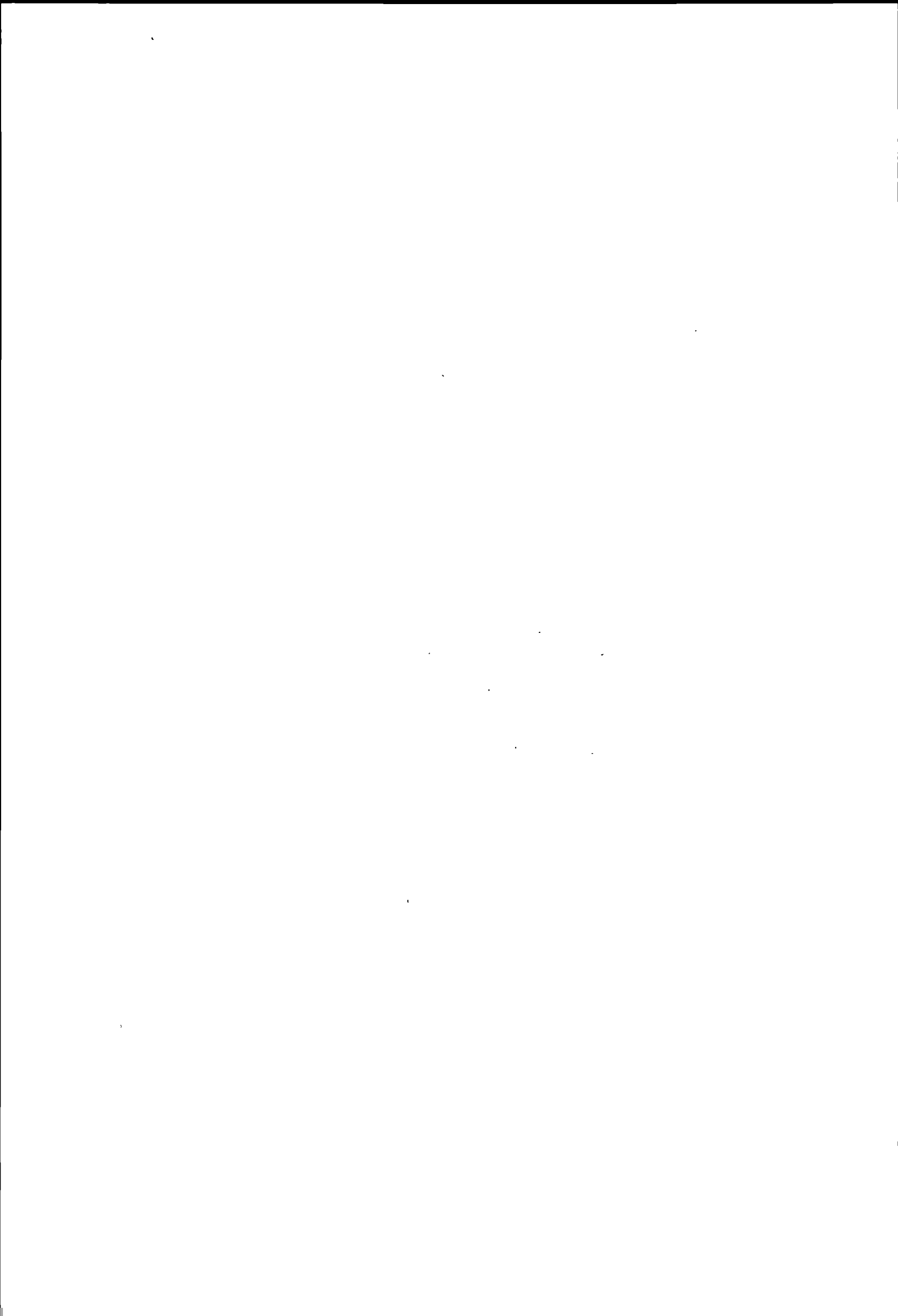

B) Liegenschaftsgewinnsteuern

Erläuterungen zu den Seiten 80 und 81:

Liegenschaftsgewinne**Annahmen:**

Steuersubjekt: Veräusserer einer Liegenschaft (natürliche Person);

Steuerobjekt: Liegenschaftsgewinne bei verschiedener Besitzesdauer.

Die bei der Veräusserung von Liegenschaften nicht gewerbmässig erzielten Liegenschaftsgewinne werden in allen Kantonen durch eine Sondersteuer erfasst.

Als Liegenschaftsgewinn wird in der Regel die Differenz zwischen Anlagekosten und Veräusserungserlös bezeichnet, wobei in den Kantonen Basel-Landschaft, Graubünden und Wallis bei der Festsetzung des Anlagewertes die Veränderung des Geldwertes, die seit dem Erwerb der Liegenschaft eingetreten ist, berücksichtigt wird.

Ausnahmen:

Freiburg: bei einer Besitzesdauer von über 15 Jahren: Differenz zwischen dem Veräusserungserlös und dem mindestens 4 Jahre vor der Veräusserung festgesetzten Steuerwert;

Tessin: bei einer Besitzesdauer bis zu 5 Jahren: Differenz zwischen Veräusserungserlös und dem um 5% erhöhten Erwerbspreis; bei einer Besitzesdauer von über 5 Jahren: Differenz zwischen Veräusserungserlös und dem um 5% erhöhten amtlichen Wert;

Neuenburg: bei einer Besitzesdauer von über 10 Jahren: Differenz zwischen Katasterwert und dem um 20% reduzierten Veräusserungserlös.

Dieser unterschiedlichen Begriffsumschreibung ist nicht Rechnung getragen worden. Die Liegenschaftsgewinnsteuern der oben erwähnten Kantone sind deshalb nur bedingt vergleichbar.

Maximale Zuschläge und Ermässigungen bei der Liegenschaftsgewinnsteuer

45 Kantone Cantons	Maximaler Zuschlag		Maximale Ermässigung		45 Kantone Cantons	Majoration la plus élevée		Réduction la plus élevée	
	bei kürzerer Besitzesdauer als ... Jahr(e)	%	bei einer Besitzesdauer von ... Jahren	%		pour une durée de propriété plus courte que ... année(s)	%	pour une durée de propriété de ... années	%
Zürich	1	50	20	50	Schaffhausen	1/2	50	17	60
Bern	1	40	35	70	Appenzell A.Rh. .	1/2	25	25	50
Luzern	1	50	33 +	25	Appenzell I.Rh. .	1/12	48	20	50
Uri	1	25	25	65	St. Gallen	-	-	35	30
Schwyz	1	40	25	70	Graubünden	1/12	48	10 +	60
Obwalden	1	30	20 +	30	Aargau	-	-	29 +	100
Nidwalden	1	60	30	30	Thurgau	1/12	36	19	60
Glarus	1	25	20	60	Ticino	2*)	700	-	-
Zug	1	25	20	75	Vaud ¹⁾	-	-	20 +	33 1/3
Fribourg	2*)	120	-	-	Valais	-	-	25 +	100
Solothurn	-	-	30	50	Neuchâtel	-	-	9 +	90
Basel-Stadt	1	50	25	40	Genève	-	-	8	68 3/4
Basel-Landschaft	1	100	-	-	Jura	1			

+ Mehr als ... Jahre. / Plus de ... ans.

* Bis und mit ... Jahr(e) / Jusqu'à et y compris ... an(s).

1) Die Ermässigung wird nur bei der Veräusserung von Wohnhäusern oder landwirtschaftlichen Grundstücken und Gebäuden gewährt.
La réduction n'est accordée que lors de l'aliénation de maisons d'habitation ou d'immeubles et terrains agricoles.

B) Impôts sur les gains immobiliers

Explications concernant les pages 80 et 81:

Gains immobiliers**Hypothèses:**

Sujet fiscal: l'aliénateur d'un immeuble (personne physique);

Objet fiscal: gains immobiliers pour diverses durées de possession.

Les gains immobiliers provenant de l'aliénation d'immeubles à titre non professionnel sont frappés dans tous les cantons d'un impôt spécial.

La différence entre le prix d'acquisition augmenté des impenses et le prix d'aliénation est généralement considérée comme gain immobilier. Cependant, lors de la détermination de la valeur d'investissement, il est tenu compte, dans les cantons de Bâle-Campagne, des Grisons et du Valais, des changements de la valeur de la monnaie intervenus depuis l'acquisition de l'immeuble.

Exceptions:

Fribourg: pour une durée de possession supérieure à 15 ans: différence entre le produit de l'aliénation et la valeur fiscale fixée au moins quatre ans avant l'aliénation;

Tessin: pour une durée de possession jusqu'à 5 ans: différence entre le prix d'aliénation et le prix d'acquisition augmenté de 5%;
pour une durée de possession de plus de 5 ans: différence entre le prix d'aliénation et la valeur officielle d'estimation augmentée de 5%;

Neuchâtel: pour une durée de possession supérieure à 10 ans: différence entre la valeur cadastrale et le prix d'aliénation réduit de 20%.

Il n'est pas tenu compte de ces cas spéciaux. Les impôts sur les gains immobiliers des cantons susmentionnés ne sont par conséquent comparables que sous réserve.

Majorations et réductions les plus élevées de l'impôt sur les gains immobiliers

Liegenschaftsgewinne

46 Kantonshauptorte	Besitzesdauer in Jahren											
	1/2	5	10	20	30	50	1/2	5	10	20	30	50
	Kantons-, Gemeinde- und Kirchensteuern in Fr.											
	Gewinn 10 000 Fr.						Gewinn 20 000 Fr.					
Zürich	2.650	1.615	1.360	850	850	850	6.675	4.228	3.560	2.225	2.225	2.225
Bern	2.275	1.407	1.189	753	389	261	5.832	3.641	3.115	2.065	1.189	754
Luzern	1.178	864	770	691	613	589	3.578	2.624	2.338	2.099	1.861	1.789
Altdorf 1)	625	475	450	300	175	175	2.500	1.900	1.800	1.200	700	700
Schwyz	1.176	756	630	378	252	252	3.584	2.304	1.920	1.152	768	768
Sarnen	752	520	520	462	405	405	2.266	1.569	1.569	1.394	1.220	1.220
Stans	1.376	860	860	774	602	602	3.776	2.360	2.360	2.124	1.652	1.652
Glarus	1.563	1.188	1.000	500	500	500	4.375	3.325	2.800	1.400	1.400	1.400
Zug	1.250	1.000	750	250	250	250	3.125	2.500	1.875	625	625	625
Freiburg	3.520	2.880	2.240	1.600	1.600	1.600	7.040	5.760	4.480	3.200	3.200	3.200
Solothurn	370	370	274	106	-	-	1.983	1.983	1.581	871	370	370
Basel	750	500	450	350	300	300	2.250	1.500	1.350	1.050	900	900
Liestal	1.400	700	700	700	700	700	4.400	2.200	2.200	2.200	2.200	2.200
Schaffhausen	2.112	1.457	1.092	583	583	583	5.984	4.127	3.095	1.651	1.651	1.651
Herisau	996	830	726	519	415	415	2.856	2.380	2.083	1.488	1.190	1.190
Appenzell	2.312	1.615	1.360	850	850	850	6.052	4.228	3.560	2.225	2.225	2.225
St. Gallen	756	756	756	699	586	529	2.394	2.394	2.394	2.214	1.855	1.676
Chur	1.455	1.070	1.070	856	642	428	3.291	2.420	2.420	1.936	1.452	968
Aarau	4.000	3.200	2.000	1.000	-	-	8.000	6.400	4.000	2.000	-	-
Frauenfeld	1.820	1.344	1.064	560	560	560	4.940	3.648	2.888	1.520	1.520	1.520
Bellinzona	2.880	1.080	360	360	360	360	6.000	2.400	840	840	840	840
Lausanne	1.800	1.800	1.800	1.800	1.800	1.800	3.600	3.600	3.600	3.600	3.600	3.600
Sitten	1.200	1.200	1.200	1.200	-	-	3.200	3.200	3.200	3.200	-	-
Neuenburg	4.000	2.000	400	400	400	400	8.000	4.000	800	800	800	800
Genf	3.200	2.000	1.000	1.000	1.000	1.000	6.400	4.000	2.000	2.000	2.000	2.000
Delsberg	1.570	1.047	837	628	523	523	4.187	2.791	2.233	1.675	1.396	1.396
	Gewinn 200 000 Fr.						Gewinn 500 000 Fr.					
Zürich	112.050	70.965	59.760	37.350	37.350	37.350	292.050	184.965	155.760	97.350	97.350	97.350
Bern	104.713	66.457	58.120	41.445	25.886	18.134	284.308	181.456	159.834	116.591	74.795	53.951
Luzern	70.286	51.543	45.920	41.234	36.549	35.143	189.000	138.600	123.480	110.880	98.280	94.500
Altdorf 1)	87.500	66.500	63.000	42.000	24.500	24.500	218.750	166.250	157.500	105.000	61.250	61.250
Schwyz	77.154	49.599	41.333	24.800	16.533	16.533	203.154	130.599	108.833	65.300	43.533	43.533
Sarnen	41.792	28.933	28.933	25.718	22.504	22.504	107.780	74.617	74.617	66.326	58.036	58.036
Stans	74.176	46.360	46.360	41.724	32.452	32.452	194.176	121.360	121.360	109.224	84.952	84.952
Glarus	71.875	54.625	46.000	23.000	23.000	23.000	184.375	140.125	118.000	59.000	59.000	59.000
Zug	78.125	62.500	46.875	15.625	15.625	15.625	209.375	167.500	125.625	41.875	41.875	41.875
Freiburg	70.400	57.600	44.800	32.000	32.000	32.000	176.000	144.000	112.000	80.000	80.000	80.000
Solothurn	57.247	57.247	49.819	36.173	23.734	23.734	151.630	151.630	136.467	106.141	75.815	75.815
Basel	72.000	48.000	43.200	33.600	28.800	28.800	206.250	137.500	123.750	96.250	82.500	82.500
Liestal	100.000	50.000	50.000	50.000	50.000	50.000	250.000	125.000	125.000	125.000	125.000	125.000
Schaffhausen	100.000	72.828	54.621	29.131	29.131	29.131	250.000	182.070	136.553	72.828	72.828	72.828
Herisau	73.776	61.480	53.795	38.425	30.740	30.740	199.776	166.480	145.670	104.050	83.240	83.240
Appenzell	101.592	70.965	59.760	37.350	37.350	37.350	264.792	184.965	155.760	97.350	97.350	97.350
St. Gallen	51.534	51.534	51.534	47.669	39.939	36.074	151.200	151.200	151.200	139.860	117.180	105.840
Chur	81.600	60.000	60.000	48.000	36.000	24.000	204.000	150.000	150.000	120.000	90.000	60.000
Aarau	80.000	64.000	40.000	20.000	-	-	200.000	160.000	100.000	50.000	-	-
Frauenfeld	93.990	69.408	54.948	28.920	28.920	28.920	249.990	184.608	146.148	76.920	76.920	76.920
Bellinzona	68.160	32.160	12.480	12.480	12.480	12.480	176.160	86.160	34.080	34.080	34.080	34.080
Lausanne	36.000	36.000	36.000	36.000	36.000	36.000	90.000	90.000	90.000	90.000	90.000	90.000
Sitten	80.000	80.000	80.000	80.000	-	-	200.000	200.000	200.000	200.000	-	-
Neuenburg	80.000	40.000	8.000	8.000	8.000	8.000	200.000	100.000	20.000	20.000	20.000	20.000
Genf	64.000	40.000	20.000	20.000	20.000	20.000	160.000	100.000	50.000	50.000	50.000	50.000
Delsberg	82.236	54.824	43.859	32.894	27.412	27.412	224.280	149.520	119.616	89.712	74.760	74.760
¹⁾ Annahme:	Gewinn						Anlagekosten					
	bis 100 000 Fr.						100 000 Fr.					
	200 000 Fr. bis 500 000 Fr.						200 000 Fr.					
	1 000 000 Fr. bis 2 000 000 Fr.						1 000 000 Fr.					

Gains immobiliers

Durée de propriété en années												46								
1/2	5	10	20	30	50	1/2	5	10	20	30	50		Chefs-lieux des cantons							
Impôts cantonaux, communaux et paroissiaux en fr.																				
Gain 50 000 fr.						Gain 100 000 fr.														
22.050	13.965	11.760	7.350	7.350	7.350	52.050	32.965	27.760	17.350	17.350	17.350	Zurich								
19.961	12.429	10.717	7.294	4.166	2.853	47.093	29.762	25.886	18.134	10.717	7.294	Berne								
12.833	9.411	8.384	7.529	6.673	6.417	31.351	22.994	20.485	18.395	16.305	15.678	Lucerne								
15.625	11.875	11.250	7.500	4.375	4.375	37.500	28.500	27.000	18.000	10.500	10.500	Altdorf 1)								
14.154	9.099	7.583	4.550	3.033	3.033	35.154	22.599	18.833	11.300	7.533	7.533	Schwyz								
8.798	6.091	6.091	5.414	4.738	4.738	19.796	13.705	13.705	12.182	10.660	10.660	Sarnen								
14.176	8.860	8.860	7.974	6.202	6.202	34.176	21.360	21.360	19.224	14.952	14.952	Stans								
15.625	11.875	10.000	5.000	5.000	5.000	34.375	26.125	22.000	11.000	11.000	11.000	Glaris								
12.500	10.000	7.500	2.500	2.500	2.500	34.375	27.500	20.625	6.875	6.875	6.875	Zoug								
17.600	14.400	11.200	8.000	8.000	8.000	35.200	28.800	22.400	16.000	16.000	16.000	Fribourg								
9.077	9.077	7.797	5.360	3.083	3.083	23.734	23.734	20.624	14.625	9.077	9.077	Soleure								
12.300	8.200	7.380	5.740	4.920	4.920	31.500	21.000	18.900	14.700	12.600	12.600	Bâle								
20.000	10.000	10.000	10.000	10.000	10.000	50.000	25.000	25.000	25.000	25.000	25.000	Liestal								
20.416	14.080	10.560	5.632	5.632	5.632	50.000	36.414	27.311	14.566	14.566	14.566	Schaffhouse								
12.576	10.480	9.170	6.550	5.240	5.240	31.776	26.480	23.170	16.550	13.240	13.240	Hérisau								
19.992	13.965	11.760	7.350	7.350	7.350	47.192	32.965	27.760	17.350	17.350	17.350	Appenzell								
9.230	9.230	9.230	8.537	7.153	6.461	22.554	22.554	22.554	20.862	17.479	15.788	Saint-Gall								
11.370	8.360	8.360	6.688	5.016	3.344	33.184	24.400	24.400	19.520	14.640	9.760	Coire								
20.000	16.000	10.000	5.000	-	-	40.000	32.000	20.000	10.000	-	-	Aarau								
17.290	12.768	10.108	5.320	5.320	5.320	41.990	31.008	24.548	12.920	12.920	12.920	Frauenfeld								
15.360	6.360	2.280	2.280	2.280	2.280	32.160	14.160	5.280	5.280	5.280	5.280	Bellinzona								
9.000	9.000	9.000	9.000	9.000	9.000	18.000	18.000	18.000	18.000	18.000	18.000	Lausanne								
14.000	14.000	14.000	14.000	-	-	40.000	40.000	40.000	40.000	-	-	Sion								
20.000	10.000	2.000	2.000	2.000	2.000	40.000	20.000	4.000	4.000	4.000	4.000	Neuchâtel								
16.000	10.000	5.000	5.000	5.000	5.000	32.000	20.000	10.000	10.000	10.000	10.000	Genève								
13.083	8.722	6.978	5.233	4.361	4.361	33.642	22.428	17.942	13.457	11.214	11.214	Delémont								
Gain 1 000 000 fr.						Gain 2 000 000 fr.														
592.050	374.965	315.760	197.350	197.350	197.350	1.192.050	754.965	635.760	397.350	397.350	397.350	Zurich								
587.010	376.050	332.807	246.320	159.834	116.591	1.192.415	765.239	678.752	505.780	332.807	246.320	Berne								
378.000	277.200	246.960	221.760	196.560	189.000	756.000	554.400	493.920	443.520	393.120	378.000	Lucerne								
437.500	332.500	315.000	210.000	122.500	122.500	875.000	665.000	630.000	420.000	245.000	245.000	Altdorf 1)								
413.154	265.599	221.333	132.800	88.533	88.533	833.154	535.599	446.333	267.800	178.533	178.533	Schwyz								
217.760	150.757	150.757	134.006	117.256	117.256	437.720	303.037	303.037	269.366	235.696	235.696	Sarnen								
394.176	246.360	246.360	221.724	172.452	172.452	794.176	496.360	496.360	446.724	347.452	347.452	Stans								
371.875	282.625	238.000	119.000	119.000	119.000	746.875	567.625	478.000	239.000	239.000	239.000	Glaris								
428.125	342.500	256.875	85.625	85.625	85.625	865.625	692.500	519.375	173.125	173.125	173.125	Zoug								
352.000	288.000	224.000	160.000	160.000	160.000	704.000	576.000	448.000	320.000	320.000	320.000	Fribourg								
303.260	303.260	272.934	212.282	151.630	151.630	606.520	606.520	545.868	424.564	303.260	303.260	Soleure								
431.250	287.500	258.750	201.250	172.500	172.500	870.000	580.000	522.000	406.000	348.000	348.000	Bâle								
500.000	250.000	250.000	250.000	250.000	250.000	1.000.000	500.000	500.000	500.000	500.000	500.000	Liestal								
500.000	364.140	273.105	145.656	145.656	145.656	1.000.000	728.280	546.210	291.312	291.312	291.312	Schaffhouse								
409.776	341.480	298.795	213.425	170.740	170.740	829.776	691.480	605.045	432.175	345.740	345.740	Hérisau								
536.792	374.965	315.760	197.350	197.350	197.350	1.080.792	754.965	635.760	397.350	397.350	397.350	Appenzell								
315.000	315.000	315.000	291.375	244.125	220.500	630.000	630.000	630.000	582.750	488.250	441.000	Saint-Gall								
408.000	300.000	300.000	200.000	150.000	75.000	816.000	600.000	600.000	400.000	300.000	150.000	Coire								
400.000	320.000	200.000	100.000	-	-	800.000	640.000	400.000	200.000	-	-	Aarau								
509.990	376.608	298.148	156.920	156.920	156.920	1.029.990	760.608	602.148	316.920	316.920	316.920	Frauenfeld								
356.160	176.160	70.080	70.080	70.080	70.080	716.160	356.160	142.080	142.080	142.080	142.080	Bellinzona								
180.000	180.000	180.000	180.000	180.000	180.000	360.000	360.000	360.000	360.000	360.000	360.000	Lausanne								
400.000	400.000	400.000	400.000	-	-	800.000	800.000	800.000	800.000	-	-	Sion								
400.000	200.000	40.000	40.000	40.000	40.000	800.000	400.000	80.000	80.000	80.000	80.000	Neuchâtel								
320.000	200.000	100.000	100.000	100.000	100.000	640.000	400.000	200.000	200.000	200.000	200.000	Genève								
448.560	299.040	239.232	179.424	149.520	149.520	897.120	598.080	478.464	358.848	299.040	299.040	Delémont								
<p>¹⁾ Hypothèse:</p> <table style="width: 100%; border: none;"> <tr> <td style="width: 50%; text-align: center;">Gain</td> <td style="width: 50%; text-align: center;">Prix d'acquisition augmenté des impenses</td> </tr> <tr> <td style="text-align: center;">jusqu'à 100 000 fr.</td> <td style="text-align: center;">100 000 fr.</td> </tr> <tr> <td style="text-align: center;">200 000 fr. jusqu'à 500 000 fr.</td> <td style="text-align: center;">200 000 fr.</td> </tr> <tr> <td style="text-align: center;">1 000 000 fr. jusqu'à 2 000 000 fr.</td> <td style="text-align: center;">1 000 000 fr.</td> </tr> </table>													Gain	Prix d'acquisition augmenté des impenses	jusqu'à 100 000 fr.	100 000 fr.	200 000 fr. jusqu'à 500 000 fr.	200 000 fr.	1 000 000 fr. jusqu'à 2 000 000 fr.	1 000 000 fr.
Gain	Prix d'acquisition augmenté des impenses																			
jusqu'à 100 000 fr.	100 000 fr.																			
200 000 fr. jusqu'à 500 000 fr.	200 000 fr.																			
1 000 000 fr. jusqu'à 2 000 000 fr.	1 000 000 fr.																			

C) Erbschafts- und Schenkungssteuern**C) Impôts sur les successions et les donations****Nachlasssteuer**

Steuer auf der Hinterlassenschaft des Erblassers; Progressive Steuersätze nach der Höhe der Hinterlassenschaft: Solothurn, Graubünden und Neuenburg.

Annahmen:

Steuersubjekt: Erben;

Steuerobjekt: Hinterlassenschaft des Erblassers;

Impôt sur la masse successorale

Impôt sur la succession du défunt; Taux progressifs de l'impôt selon le montant de la succession: Soleure, Grisons et Neuchâtel.

Hypothèses:

Sujet fiscal: héritiers;

Objet fiscal: succession du défunt;

47 Kantone Cantons	Nachlass in Franken / Masse successorale en francs													
	10 000		20 000		50 000		100 000		200 000		500 000		1 000 000	
	Nachlasssteuer / Impôt sur la masse successorale													
	Fr.	%	Fr.	%	Fr.	%	Fr.	%	Fr.	%	Fr.	%	Fr.	%
Solothurn ...	80	0,8	160	0,8	400	0,8	800	0,8	1 600	0,8	4 000	0,8	9 000	0,9
Graubünden ..	100	1,0	200	1,0	500	1,0	1 200	1,2	4 800	2,4	20 000	4,0	40 000	4,0
Neuchâtel ¹⁾ ...	200	2,0	400	2,0	1 000	2,0	2 500	2,5	7 000	3,5	27 000	5,4	60 000	6,0

1) Ein Abzug von 5000 Fr wird dem überlebenden Ehegatten und jedem Kind gewährt. Dieser Abzug ist in den angegebenen Beträgen nicht berücksichtigt / Une deduction de 5000 fr est accordée au conjoint survivant et à chaque enfant. Cette deduction n'a pas été prise en consideration pour les montants indiqués

Erbanfall- und Schenkungssteuern**Impôts sur les parts héréditaires et les donations****Erläuterungen zu den Seiten 84 bis 86:**

Die Erbanfallsteuer erfasst die einzelnen Erbquoten und Vermächtnisse. Die Steuersätze sind progressiv

1. nach dem Verwandtschaftsgrad;
2. nach der Höhe des Erbanfalls;
3. nach der Höhe des Vermögens des Erben (in vielen Gemeinden des Kantons Graubünden).

Annahmen:

Steuersubjekt: Erben verschiedener Verwandtschaftsgrade;

Steuerobjekt: Erbanfälle verschiedener Grössen.

Schenkungen unterliegen in der Regel den gleichen Besteuerungsgrundsätzen (persönliche Abzüge vom Vermögensanfall und Steuersätze) wie Erbanfälle.

Gegenüber der Erbschaftssteuer abweichende Besteuerungsgrundsätze kommen in den Kantonen Bern, Luzern, Solothurn, Basel-Stadt, St. Gallen, Graubünden, Thurgau, Waadt, Neuenburg, Genf und Jura zur Anwendung.

Die Belastung durch die Schenkungssteuer ist demzufolge in den meisten Kantonen identisch mit der Erbschaftssteuer oder weicht nur unwesentlich davon ab. Deshalb wird auf die Darstellung der Schenkungssteuerbelastung verzichtet (vgl. jedoch die Uebersicht auf Seite 83).

Explications concernant les pages 84 à 86:

L'impôt sur les parts héréditaires frappe les différentes parts héréditaires et les legs. Les taux de l'impôt sont progressifs selon

1. le degré de parenté;
2. le montant de la part héréditaire;
3. le montant de la fortune de l'héritier (nombre de communes du canton des Grisons).

Hypothèses:

Sujet fiscal: héritiers de différents degrés de parenté;

Objet fiscal: parts héréditaires de montants différents.

En général, les donations sont soumises aux mêmes principes d'imposition (déductions personnelles sur les dévolutions de fortune et taux d'impôt) que les parts héréditaires.

Dans les cantons de Berne, Lucerne, Soleure, Bâle-Ville, St-Gall, Grisons, Thurgovie, Vaud, Neuchâtel, Genève et Jura les principes applicables en ce qui concerne l'imposition des donations diffèrent de ceux qui régissent l'imposition des successions.

En conséquence, la charge fiscale afférente à l'impôt sur les donations est, dans la plus part des cantons, identique à celle de l'impôt sur les successions, ou ne diffère que très peu. C'est pourquoi on renonce à présenter la charge fiscale afférente à l'impôt sur les donations (voir cependant l'aperçu de la page 83).

Uebersicht

Aperçu

48 Kantone Cantons	Nachlasssteuern Impôts sur la masse successorale		Erbanfallsteuern Impôts sur les parts héréditaires		Schenkungssteuern Impôts sur les donations		Steuerbar sind auch Erbanfälle an . Les parts héréditaires au(x) . . . sont également imposables		
	Kantone Cantons	Gemeinden Communes	Kantone Cantons	Gemeinden Communes	Kantone Cantons	Gemeinden Communes	Ehegatten / Conjoint		Nach- kommen Descen- dants
							ohne Kinder sans enfants	mit Kindern avec enfants	
Zürich			X		X				X
Bern			X		X				X
Luzern			X	X ¹⁾					X ²⁾
Uri			X		X				
Schwyz ³⁾									
Obwalden			X		X				
Nidwalden			X		X		X	X	X
Glarus			X		X		X	X	X
Zug			X		X				
Fribourg			X	X ⁴⁾	X	X ⁴⁾	X	X	
Solothurn	X		X		X				
Basel-Stadt			X		X		X	X	X
Basel-Landschaft			X		X				X
Schaffhausen			X		X				X
Appenzell A.Rh.			X		X				X
Appenzell I.Rh.			X		X				X
St. Gallen			X		X		X	X	X
Graubünden	X	X ⁵⁾		X ⁵⁾	X	X ⁵⁾	X ⁵⁾	X ⁵⁾	X ⁵⁾
Aargau			X		X				X
Thurgau ⁶⁾			X		X		X	X	X
Ticino			X		X		X	X	X
Vaud			X	X ⁴⁾	X	X ⁴⁾	X	X	X
Valais			X		X				
Neuchâtel	X		X		X		X		
Genève			X		X		X	X	X
Jura			X		X		X	X	X

1) Nur Erbanfälle an die Nachkommen / Seules les parts héréditaires attribuées aux descendants.

2) Erbanfälle an Nachkommen können nur von den Gemeinden besteuert werden.
Les parts héréditaires attribuées aux descendants ne peuvent être imposées que par les communes.

3) Keine Erbschafts- oder Schenkungssteuer / Pas d'impôt sur les successions ou sur les donations.

4) Die Gemeinden können Zuschläge in Prozenten der Kantonssteuer erheben.
Les communes peuvent prélever des centimes additionnels à l'impôt cantonal.

5) Die Gemeinden können eine Nachlasssteuer, eine Erbanfall- und/oder Schenkungssteuer erheben.
Les communes peuvent prélever un impôt sur la masse successorale, un impôt sur les parts héréditaires et/ou un impôt sur les donations.

6) Schenkungen und der Teil der Erbschaft, der den gesetzlichen Erbanteil übersteigt, unterliegen einer erhöhten Steuer
Les donations et la part de la dévolution des biens dépassant la part héréditaire légale sont soumises à des taux d'impôt plus élevés

Erbanfälle

Kinder und Ehegatten mit Kindern / Enfants et époux avec enfants

49 Steuerhoheit	Erbanfälle an Kinder Parts héréditaires des enfants								Erbanfälle an Ehegatten mit Kindern Parts héréditaires des époux avec enfants							
	20 000 Fr.		50 000 Fr.		100 000 Fr.		500 000 Fr.		20 000 Fr.		50 000 Fr.		100 000 Fr.		500 000 Fr.	
Kantone	Erbanfallsteuern															
	Fr.	%	Fr.	%	Fr.	%	Fr.	%	Fr.	%	Fr.	%	Fr.	%	Fr.	%
Zürich	-	-	-	-	-	-	19.600	3,9	-	-	-	-	-	-	-	-
Bern	50	0,3	350	0,7	1.000	1,0	7.500	1,5	-	-	-	-	-	-	-	-
Luzern	-	-	-	-	-	-	-	-	-	-	-	-	-	-	-	-
Uri	-	-	-	-	-	-	-	-	-	-	-	-	-	-	-	-
Schwyz	-	-	-	-	-	-	-	-	-	-	-	-	-	-	-	-
Obwalden	-	-	-	-	-	-	-	-	-	-	-	-	-	-	-	-
Nidwalden	100	0,5	250	0,5	500	0,5	2.500	0,5	100	0,5	250	0,5	500	0,5	2.500	0,5
Glarus	158	0,8	693	1,4	1.985	2,0	16.979	3,4	-	-	-	-	693	0,7	14.553	2,9
Zug	-	-	-	-	-	-	-	-	-	-	-	-	-	-	-	-
Freiburg	-	-	-	-	-	-	-	-	-	-	1.500	3,0	3.000	3,0	15.000	3,0
Solothurn 1)	-	-	-	-	-	-	-	-	-	-	-	-	-	-	-	-
Basel-Stadt	270	1,4	1.080	2,2	2.700	2,7	19.110	3,8	-	-	-	-	-	-	-	-
Basel-Landschaft	92	0,5	733	1,5	2.475	2,5	22.458	4,5	-	-	-	-	-	-	-	-
Schaffhausen	-	-	781	1,6	3.281	3,3	35.625	7,1	-	-	-	-	-	-	-	-
Appenzell A.Rh.	110	0,6	560	1,1	1.710	1,7	15.680	3,1	240	1,2	750	1,5	2.000	2,0	16.000	3,2
Appenzell I.Rh.	-	-	-	-	600	0,6	9.000	1,8	-	-	-	-	-	-	-	-
St. Gallen	79	0,4	709	1,4	2.359	2,4	25.463	5,1	-	-	-	-	-	-	21.000	4,2
Graubünden 1)	-	-	-	-	-	-	-	-	-	-	-	-	-	-	-	-
Aargau	-	-	-	-	1.000	1,0	18.000	3,6	-	-	-	-	-	-	-	-
Thurgau 2)	-	-	105	0,2	780	0,8	15.180	3,0	-	-	-	-	-	-	-	-
Tessin	250	1,3	1.000	2,0	2.750	2,8	29.000	5,8	-	-	1.600	3,2	4.400	4,4	46.400	9,3
Waadt	-	-	-	-	984	1,0	14.295	2,9	-	-	-	-	984	1,0	14.295	2,9
Wallis	-	-	-	-	-	-	-	-	-	-	-	-	-	-	-	-
Neuenburg 1)	-	-	-	-	-	-	-	-	-	-	-	-	-	-	-	-
Genf	400	2,0	1.300	2,6	3.050	3,0	21.550	4,3	400	2,0	1.300	2,6	3.050	3,0	21.550	4,3
Jura	150	0,8	500	1,0	1.125	1,1	9.500	1,9	150	0,8	500	1,0	1.125	1,1	9.500	1,9
Gemeinden	Erbanfallsteuern															
Luzern (Stadt)	220	1,1	700	1,4	1.500	1,5	9.500	1,9	-	-	-	-	-	-	-	-
Freiburg (Stadt)	-	-	-	-	-	-	-	-	-	-	1.000	2,0	2.000	2,0	10.000	2,0
Chur 3)	100	0,5	480	1,0	1.260	1,3	9.800	2,0	100	0,5	480	1,0	1.260	1,3	9.800	2,0
Lausanne 4)	-	-	-	-	984	1,0	14.295	2,9	-	-	-	-	984	1,0	14.295	2,9

1) Kantone, die eine Nachlasssteuer erheben (siehe Seite 82).

2) Die angeführten Steuerbeträge gelten für Vermögensanfälle aus Erbschaften (gesetzlicher Erbanteil); der über den gesetzlichen Erbanteil hinausgehende Teil des Vermögensanfalles sowie Vermächtnisse und Schenkungen unterliegen höheren Steueransätzen.

3) Wenn das Vermögen des Erben 100'000 Fr. übersteigt, wird ausserdem ein progressiver Zuschlag von 10 bis 20 % erhoben.

4) Die Gemeinden können Zuschläge von höchstens 100 % zur kantonalen Steuer erheben.

Parts héréditaires

Geschwister sowie Neffen und Nichten / Frères et soeurs ainsi que neveux et nièces

Erbanfalle an Geschwister Parts héréditaires des frères et soeurs								Erbanfalle an Neffen und Nichten Parts héréditaires des neveux et nièces								Souveraineté fiscale	
20 000 fr.		50 000 fr.		100 000 fr.		500 000 fr.		20 000 fr.		50 000 fr.		100 000 fr.		500 000 fr.			
Impôts sur les parts héréditaires																Cantons	
Fr.	%	Fr.	%	Fr.	%	Fr.	%	Fr.	%	Fr.	%	Fr.	%	Fr.	%		
600	3,0	3.000	6,0	8.400	8,4	75.000	15,0	2.000	10,0	6.500	13,0	16.000	16,0	128.000	25,6	Zurich	
1.500	7,5	3.750	7,5	8.438	8,4	65.625	13,1	2.000	10,0	5.000	10,0	11.250	11,3	87.500	17,5	Berne	
1.320	6,6	4.200	8,4	9.000	9,0	57.000	11,4	1.320	6,6	4.200	8,4	9.000	9,0	57.000	11,4	Lucerne	
1.200	6,0	3.750	7,5	10.000	10,0	50.000	10,0	1.440	7,2	4.500	9,0	12.000	12,0	60.000	12,0	Uri	
-	-	-	-	-	-	-	-	-	-	-	-	-	-	-	-	Schwyz	
-	-	-	-	-	-	-	-	2.000	10,0	5.000	10,0	10.000	10,0	50.000	10,0	Unterwald-le-Haut	
600	3,0	1.500	3,0	3.000	3,0	15.000	3,0	600	3,0	1.500	3,0	3.000	3,0	15.000	3,0	Unterwald-le-Bas	
785	3,9	2.764	5,5	7.741	7,7	70.972	14,2	1.617	8,1	5.145	10,3	13.965	14,0	124.950	25,0	Glaris	
800	4,0	2.040	4,1	4.320	4,3	28.360	5,7	1.200	6,0	3.060	6,1	6.480	6,5	42.540	8,5	Zoug	
1.200	6,0	3.000	6,0	6.000	6,0	30.000	6,0	1.800	9,0	4.500	9,0	9.000	9,0	45.000	9,0	Fribourg	
800	4,0	3.800	7,6	9.800	9,8	50.000	10,0	1.800	9,0	8.550	17,1	22.050	22,1	112.500	22,5	Soleure 1)	
1.458	7,3	3.888	7,8	8.820	8,8	58.266	11,7	1.944	9,7	5.184	10,4	11.760	11,8	77.688	15,5	Bâle-Ville	
1.286	6,4	4.725	9,5	11.800	11,8	76.091	15,2	2.143	10,7	7.875	15,8	19.667	19,7	126.818	25,4	Bâle-Campagne	
1.591	8,0	5.527	11,1	15.287	15,3	119.280	23,9	2.387	11,9	8.291	16,6	22.931	22,9	178.920	35,8	Schaffhouse	
1.440	7,2	4.500	9,0	12.000	12,0	96.000	19,2	2.160	10,8	6.750	13,5	18.000	18,0	144.000	28,8	Appenzell Rh.-Ext.	
720	3,6	2.280	4,6	5.440	5,4	39.840	8,0	1.200	6,0	3.600	7,2	8.400	8,4	60.000	12,0	Appenzell Rh.-Int.	
1.440	7,2	4.500	9,0	12.000	12,0	105.000	21,0	1.920	9,6	6.000	12,0	16.000	16,0	140.000	28,0	Saint-Gall	
-	-	-	-	-	-	-	-	-	-	-	-	-	-	-	-	Grisons 1)	
1.200	6,0	3.000	6,0	6.000	6,0	60.000	12,0	1.600	8,0	4.000	8,0	8.000	8,0	85.000	17,0	Argovie	
880	4,4	2.500	5,0	6.000	6,0	70.000	14,0	1.320	6,6	3.750	7,5	9.000	9,0	105.000	21,0	Thurgovie 2)	
1.500	7,5	4.100	8,2	9.350	9,4	70.475	14,1	1.950	9,8	5.330	10,7	12.155	12,2	91.618	18,3	Tessin	
1.188	5,9	3.498	7,0	8.118	8,1	62.500	12,5	1.782	8,9	5.247	10,5	12.177	12,2	82.500	16,5	Vaud	
2.000	10,0	5.000	10,0	10.000	10,0	50.000	10,0	2.000	10,0	5.000	10,0	10.000	10,0	50.000	10,0	Valais	
1.800	9,0	4.500	9,0	9.000	9,0	45.000	9,0	2.400	12,0	6.000	12,0	12.000	12,0	60.000	12,0	Neuchâtel 1)	
3.339	16,7	8.694	17,4	17.619	17,6	107.919	21,6	4.158	20,8	10.773	21,5	21.798	21,8	128.898	25,8	Genève	
1.500	7,5	4.219	8,4	10.312	10,3	70.312	14,1	2.500	12,5	7.031	14,1	17.188	17,2	117.188	23,4	Jura	
Impôts sur les parts héréditaires																Communes	
-	-	-	-	-	-	-	-	-	-	-	-	-	-	-	-	Lucerne (Ville)	
800	4,0	2.000	4,0	4.000	4,0	20.000	4,0	1.200	6,0	3.000	6,0	6.000	6,0	30.000	6,0	Fribourg (Ville)	
1.000	5,0	3.000	6,0	7.000	7,0	50.000	10,0	1.000	5,0	3.000	6,0	7.000	7,0	50.000	10,0	Coire 3)	
1.188	5,9	3.498	7,0	8.118	8,1	62.500	12,5	1.782	8,9	5.247	10,5	12.177	12,2	82.500	16,5	Lausanne 4)	

1) Cantons percevant un impôt sur la masse successorale (voir page 82).

2) Les montants d'impôt indiqués sont valables pour les dévolutions de fortune provenant de successions (part héréditaire légale); la partie de la dévolution de fortune dépassant la part héréditaire légale ainsi que les legs et donations sont imposés à des taux plus élevés.

3) Si la fortune de l'héritier dépasse 100'000 fr., il est perçu en outre une surtaxe progressive de 10 à 20 %.

4) Les communes peuvent percevoir des centimes additionnels à l'impôt perçu par le canton, mais au maximum 100 centimes par fr.

Erbanfälle / Parts héréditaires

Onkel und Tanten sowie Nichtverwandte / Oncles et tantes ainsi que personnes sans lien de parenté

49 Steuerhoheit Souveraineté fiscale	Erbanfälle an Onkel und Tanten Parts héréditaires des oncles et tantes								Erbanfälle an Nichtverwandte Parts héréditaires des personnes sans lien de parenté							
	20 000 Fr.		50 000 Fr.		100 000 Fr.		500 000 Fr.		20 000 Fr.		50 000 Fr.		100 000 Fr.		500 000 Fr.	
Kantone / Cantons	Erbanfallsteuern / Impôts sur les parts héréditaires															
	Fr.	%	Fr.	%	Fr.	%	Fr.	%	Fr.	%	Fr.	%	Fr.	%	Fr.	%
Zurich	2.000	10,0	6.500	13,0	16.000	16,0	128.000	25,6	2.400	12,0	7.800	15,6	19.200	19,2	153.600	30,7
Bern	2.500	12,5	6.250	12,5	14.063	14,1	109.375	21,9	4.000	20,0	10.000	20,0	22.500	22,5	175.000	35,0
Luzern	3.300	16,5	10.500	21,0	22.500	22,5	142.500	28,5	4.400	22,0	14.000	28,0	30.000	30,0	190.000	38,0
Uri	1.920	9,6	6.000	12,0	16.000	16,0	80.000	16,0	4.080	20,4	12.750	25,5	34.000	34,0	170.000	34,0
Schwyz	-	-	-	-	-	-	-	-	-	-	-	-	-	-	-	-
Obwalden	2.000	10,0	5.000	10,0	10.000	10,0	50.000	10,0	4.000	20,0	10.000	20,0	20.000	20,0	100.000	20,0
Nidwalden	1.600	8,0	4.000	8,0	8.000	8,0	40.000	8,0	4.000	20,0	10.000	20,0	20.000	20,0	100.000	20,0
Glarus	1.617	8,1	5.145	10,3	13.965	14,0	124.950	25,0	3.465	17,3	11.025	22,1	29.925	29,9	267.750	53,6
Zug	1.200	6,0	3.060	6,1	6.480	6,5	42.540	8,5	2.000	10,0	5.100	10,2	10.800	10,8	70.900	14,2
Fribourg	1.800	9,0	4.500	9,0	9.000	9,0	45.000	9,0	6.000	30,0	15.000	30,0	30.000	30,0	150.000	30,0
Solothurn 1)	1.800	9,0	8.550	17,1	22.050	22,1	112.500	22,5	2.400	12,0	11.400	22,8	29.400	29,4	150.000	30,0
Basel-Stadt	2.430	12,2	6.480	13,0	14.700	14,7	97.110	19,4	4.374	21,9	11.664	23,3	26.460	26,5	174.798	35,0
Basel-Landschaft	2.143	10,7	7.875	15,8	19.667	19,7	126.818	25,4	3.429	17,1	12.600	25,2	31.467	31,5	202.909	40,6
Schaffhausen	2.387	11,9	8.291	16,6	22.931	22,9	178.920	35,8	3.978	19,9	13.818	27,6	38.218	38,2	248.500	49,7
Appenzell A.Rh.	2.160	10,8	6.750	13,5	18.000	18,0	144.000	28,8	3.120	15,6	9.750	19,5	26.000	26,0	208.000	41,6
Appenzell I.Rh.	1.600	8,0	4.800	9,6	11.200	11,2	80.000	16,0	2.000	10,0	6.000	12,0	14.000	14,0	100.000	20,0
St. Gallen	1.920	9,6	6.000	12,0	16.000	16,0	140.000	28,0	2.880	14,4	9.000	18,0	24.000	24,0	210.000	42,0
Graubünden 1)	-	-	-	-	-	-	-	-	-	-	-	-	-	-	-	-
Aargau	1.800	9,0	4.500	9,0	9.000	9,0	90.000	18,0	2.400	12,0	6.000	12,0	12.000	12,0	120.000	24,0
Thurgau 2)	1.320	6,6	3.750	7,5	9.000	9,0	105.000	21,0	1.760	8,8	5.000	10,0	12.000	12,0	140.000	28,0
Ticino	1.950	9,8	5.330	10,7	12.155	12,2	91.618	18,3	4.500	22,5	12.300	24,6	28.050	28,1	211.425	42,3
Vaud	1.782	8,9	5.247	10,5	12.177	12,2	82.500	16,5	3.564	17,8	10.494	21,0	24.354	24,4	125.000	25,0
Valais	3.000	15,0	7.500	15,0	15.000	15,0	75.000	15,0	5.000	25,0	12.500	25,0	25.000	25,0	125.000	25,0
Neuchâtel 1)	2.400	12,0	6.000	12,0	12.000	12,0	60.000	12,0	7.200	36,0	18.000	36,0	36.000	36,0	180.000	36,0
Genève	4.158	20,8	10.773	21,5	21.798	21,8	128.898	25,8	9.576	47,9	24.696	49,4	49.896	49,9	268.296	53,7
Jura	2.500	12,5	7.031	14,1	17.188	17,2	117.188	23,4	4.000	20,0	11.250	22,5	27.500	27,5	187.500	37,5
Gemeinden / Communes	Erbanfallsteuern / Impôts sur les parts héréditaires															
Luzern (Stadt)	-	-	-	-	-	-	-	-	-	-	-	-	-	-	-	-
Fribourg (Ville)	1.200	6,0	3.000	6,0	6.000	6,0	30.000	6,0	4.000	20,0	10.000	20,0	20.000	20,0	100.000	20,0
Chur 3)	2.000	10,0	6.000	12,0	14.000	14,0	100.000	20,0	3.000	15,0	9.000	18,0	21.000	21,0	150.000	30,0
Lausanne 4)	1.782	8,9	5.247	10,5	12.177	12,2	82.500	16,5	3.564	17,8	10.494	21,0	24.354	24,4	125.000	25,0

1) Kantone, die eine Nachlasssteuer erheben (siehe Seite 82).

Cantons percevant un impôt sur la masse successorale (voir page 82).

2) Die angeführten Steuerbeträge gelten für Vermögensanfälle aus Erbschaften (gesetzlicher Erbanteil); der über den gesetzlichen Erbanteil hinausgehende Teil des Vermögensanfalles sowie Vermächtnisse und Schenkungen unterliegen höheren Steueransätzen.

Les montants d'impôt indiqués sont valables pour les dévolutions de fortune provenant de successions (part héréditaire légale); la partie de la dévolution de fortune dépassant la part héréditaire légale ainsi que les legs et donations sont imposés à des taux plus élevés.

3) Wenn das Vermögen des Erben 100'000 Fr. übersteigt, wird ausserdem ein progressiver Zuschlag von 10 bis 20 % erhoben. Si la fortune de l'héritier dépasse 100'000 fr., il est perçu en outre une surtaxe progressive de 10 à 20 %.

4) Die Gemeinden können Zuschläge von höchstens 100 % zur kantonalen Steuer erheben.

Les communes peuvent percevoir des centimes additionnels à l'impôt perçu par le canton, mais au maximum 100 centimes par fr.

D) Motorfahrzeugsteuern

Die kantonalen Motorfahrzeugsteuern sind auf den nachfolgenden Tabellen dargestellt. Die Gemeinden erheben keine Motorfahrzeugsteuern. Lediglich in den Kantonen Obwalden, Glarus, Freiburg, Schaffhausen, Waadt und Neuenburg erhalten sie einen gesetzlich festgelegten oder durch Dekret bestimmten Anteil am Steuerertrag.

Erläuterungen zu den Seiten 90 bis 94:

Personenwagen**Grundlagen für die Indexberechnungen**

Belastung durch die Personenwagensteuern für 20 Hubraumtypen.

Die Umrechnung in Gesamtgewicht, Steuer-PS und DIN-PS erfolgt nach den folgenden Formeln:

$$Y = -3330 + 654 \cdot \ln x$$

$$Z = 0,005093 \cdot x$$

$$W = -15,8125 + 0,0682 \cdot x - 0,000004864 \cdot x^2$$

wobei x = Hubraum in cm^3

Y = Gesamtgewicht in kg

Z = Steuer-PS

W = DIN-PS

Schweizerisches Mittel

Gewogenes Mittel der kantonalen Belastungen pro Hubraumtyp.

Jeder Kanton erhält als Gewicht pro Hubraumtyp den entsprechenden Personenwagenbestand gemäss neuester Statistik über den Motorfahrzeugbestand in der Schweiz (typenspezifische Kantonsgewichte).

Einzelindizes

Indizierte kantonale Belastungen pro Hubraumtyp (schweizerisches Mittel = 100).

Index

Zusammenzug der Einzelindizes pro Kanton.

Jeder Hubraumtyp erhält als Gewicht pro Kanton den entsprechenden Personenwagenbestand gemäss neuester Statistik über den Motorfahrzeugbestand in der Schweiz (kantonspezifische Typengewichte).

Lastwagen**Grundlagen für die Indexberechnungen**

Belastung durch die Lastwagensteuern für 12 ausgewählte Lastwagenmodelle.

Schweizerisches Mittel

Gewogenes Mittel der kantonalen Belastungen pro Lastwagentyp.

Jeder Kanton erhält als Gewicht pro Lastwagentyp den entsprechenden Lastwagenbestand gemäss neuester Statistik über den Motorfahrzeugbestand in der Schweiz (typenspezifische Kantonsgewichte).

D) Impôts sur les véhicules à moteur

Les impôts cantonaux sur les véhicules à moteur font l'objet des tableaux suivants. Les communes ne prélèvent pas ce type d'impôt; en revanche une partie du produit de celui-ci leur est attribuée par la loi ou par décret dans les cantons d'Unterwald-le-Haut, Glaris, Fribourg, Schaffhouse, Vaud et Neuchâtel.

Explications concernant les pages 90 à 94:

Voitures de tourisme**Bases de calcul des indices**

Charge due aux impôts sur les voitures de tourisme pour 20 types de cylindrée.

Les formules de conversion en poids total, en CV-impôt et en CV DIN sont les suivantes:

$$Y = -3330 + 654 \cdot \ln x$$

$$Z = 0,005093 \cdot x$$

$$W = -15,8125 + 0,0682 \cdot x - 0,000004864 \cdot x^2$$

où x signifie cylindrée en cm^3

Y signifie poids total en kg

Z signifie CV-impôt

W signifie DIN PS

Moyenne suisse

Moyenne pondérée des charges cantonales par type de cylindrée.

On attribue à chaque canton, comme coefficient de pondération, pour chaque type de cylindrée, l'effectif des voitures de tourisme considérées, selon la dernière statistique concernant l'effectif des véhicules à moteur en Suisse (coefficients de pondération propres à chaque canton, par type).

Indices particuliers

Charges cantonales indexées pour chaque type de cylindrée (moyenne suisse = 100).

Indice

Concentration des indices particuliers par canton.

On attribue à chaque type de cylindrée, comme coefficient de pondération, pour chaque canton, l'effectif des voitures de tourisme considérées, selon la dernière statistique concernant l'effectif des véhicules à moteur en Suisse (coefficients de pondération propres à chaque type, par canton).

Camions**Bases de calcul des indices**

Charge due aux impôts sur les camions pour 12 modèles choisis de camions.

Moyenne suisse

Moyenne pondérée des charges cantonales par modèle de camion.

On attribue à chaque canton, comme coefficient de pondération, pour chaque modèle de camion, l'effectif des camions considérés, selon la dernière statistique concernant l'effectif des véhicules à moteur en Suisse (coefficients de pondération propres à chaque canton, par type).

Einzelindizes

Indizierte kantonale Belastungen pro Lastwagentyp (schweizerisches Mittel = 100).

Index

Zusammenzug der Einzelindizes pro Kanton.

Jeder Lastwagentyp erhält als Gewicht pro Kanton den entsprechenden Lastwagenbestand gemäss neuster Statistik über den Motorfahrzeugbestand in der Schweiz (kantonsspezifische Typengewichte).

Motorrad, Sattelschlepper, Anhänger**Grundlagen für die Indexberechnungen**

Belastung durch die Motorfahrzeugsteuern für je ein ausgewähltes Fahrzeugmodell.

Schweizerisches Mittel

Gewogenes Mittel der kantonalen Belastungen pro Fahrzeugmodell.

Jeder Kanton erhält als Gewicht pro Fahrzeugmodell den entsprechenden Fahrzeugbestand gemäss neuster Statistik über den Motorfahrzeugbestand in der Schweiz.

Index

Indizierte kantonale Belastungen pro Fahrzeugkategorie (schweizerisches Mittel = 100).

Totalindex der Motorfahrzeugsteuern

Zusammenzug der Indizes der einzelnen Fahrzeugkategorien pro Kanton.

Die Indizes der einzelnen Fahrzeugkategorien erhalten als Gewicht pro Kanton die entsprechenden kantonalen Erträge aus den Motorfahrzeugsteuern (kantonale Zusammensetzungsgewichte).

Indices particuliers

Charges cantonales indexées par modèle de camion (moyenne suisse = 100).

Indice

Concentration des indices particuliers par canton.

On attribue à chaque modèle de camion, comme coefficient de pondération, pour chaque canton, l'effectif des camions considérés, selon la dernière statistique concernant l'effectif des véhicules à moteur en Suisse (coefficients de pondération propres à chaque type, par canton).

Motocycle, tracteur à sellette, remorque**Base de calcul des indices**

Charge due aux impôts sur les véhicules à moteur pour un modèle choisi de véhicule.

Moyenne suisse

Moyenne pondérée des charges cantonales par modèle de véhicule.

On attribue à chaque canton, comme coefficient de pondération, pour chaque modèle de véhicule, l'effectif des véhicules considérés, selon la dernière statistique concernant l'effectif des véhicules à moteur en Suisse.

Indice

Charges cantonales indexées par catégorie de véhicule (moyenne suisse = 100).

Indice total des impôts sur les véhicules à moteur

Concentration des indices des catégories particulières de véhicules par canton.

On attribue à chacun des indices des catégories particulières de véhicules, comme coefficient de pondération, pour chaque canton, les produits correspondants des impôts cantonaux sur les véhicules à moteur (concentration à l'aide des coefficients de pondération propres à chaque canton).

Uebersicht

Aperçu

Die nachfolgende Uebersicht beschränkt sich auf die Wiedergabe der kantonalen Besteuerungskriterien der Personen- und Lastwagen.

L'aperçu ci-après se limite à indiquer les critères d'imposition cantonaux pour les voitures de tourisme et les camions.

50 Kantone Cantons	Personenwagen / Voitures de tourisme			Lastwagen ¹⁾ / Camions ¹⁾			
	Hubraum Cylindrée	Steuer-PS CV-impôt	Maximal zulassiges Gesamtgewicht Poids total maximum autorisé	Hubraum Cylindrée	Steuer-PS CV-impôt	Maximal zulassiges Gesamtgewicht Poids total maximum autorisé	Maximal zulassige Nutzlast Charge utile maximum autorisée
Zürich	X						X
Bern			X			X	
Luzern		X					X
Uri	X			X		X	
Schwyz	X						X
Obwalden	X			X			X
Nidwalden	X					X	
Glarus	X						X
Zug	X					X	
Fribourg	X						X
Solothurn	X						X
Basel-Stadt		X					X
Basel-Landschaft ..			X			X	
Schaffhausen	X						X
Appenzell A.Rh. ...	X						X
Appenzell I.Rh. ...		X					X
St. Gallen			X			X	
Graubünden		X				X	
Aargau		X					X
Thurgau		X			X		
Ticino		X ²⁾	X ²⁾		X ³⁾		
Vaud	X					X	
Valais		X			X		
Neuchâtel	X						X
Genève		X					X
Jura			X			X	

1) Ueber 3500 kg Gesamtgewicht / Poids total excédant 3500 kg
2) DIN-PS kombiniert mit dem Gesamtgewicht / CV DIN combiné avec le poids total.
3) DIN-PS / CV DIN

Motorfahrzeugsteuern: Belastungen in Franken und Einzelindizes

Personenwagen und Motorrad

51 Kantone	Personenwagen										
	Hubraum (cm³)										
	400	600	800	1000	1200	1400	1600	1800	2000	2200	2400
	Steuer-PS ¹⁾										
	2,04	3,06	4,08	5,10	6,12	7,13	8,15	9,17	10,19	11,21	12,23
	Maximal zulässiges Gesamtgewicht in kg										
588	854	1042	1188	1307	1408	1495	1572	1641	1703	1760	
Motorfahrzeugsteuern in Fr.											
Zürich	200	200	200	233	265	298	330	363	395	428	460
Bern	159	231	280	314	341	365	385	403	419	433	446
Luzern	172	185	199	212	225	238	252	264	278	298	317
Uri	160	160	180	200	220	240	260	280	304	328	352
Schwyz	202	202	202	202	225	248	271	294	317	344	372
Obwalden	164	164	164	186	208	230	252	274	296	318	340
Nidwalden	144	144	144	168	192	216	240	264	288	312	336
Glarus	170	170	170	183	209	235	261	287	313	339	365
Zug	146	169	192	215	238	261	284	307	330	353	376
Freiburg	168	192	216	240	264	282	300	318	336	354	372
Solothurn	173	173	207	230	253	276	306	336	366	396	426
Basel-Stadt	156	156	156	156	187	218	249	280	303	326	349
Basel-Landschaft	175	254	310	353	388	418	444	467	487	506	523
Schaffhausen	120	120	120	144	168	192	216	240	264	288	312
Appenzell A.Rh.	240	240	240	240	264	288	312	336	360	384	408
Appenzell I.Rh.	230	230	230	230	252	274	296	318	340	362	384
St. Gallen	159	231	280	315	343	367	388	406	422	437	451
Graubünden	218	218	232	232	265	299	332	366	399	432	466
Aargau	180	180	180	180	204	228	252	276	300	324	348
Thurgau	96	120	144	168	192	216	240	264	288	312	336
Tessin	158	175	196	221	246	274	301	329	358	386	414
Waadt	190	190	190	220	250	280	310	340	370	400	430
Wallis	125	125	125	125	145	165	185	205	220	235	250
Neuenburg	198	198	198	198	225	252	279	306	333	360	387
Genf	140	140	140	140	160	180	200	220	240	260	280
Jura	137	198	241	270	294	314	331	346	360	373	384
Schweiz Ø	168	186	199	222	254	279	305	331	356	379	403
Einzelindizes											
Zürich	119,0	107,7	100,4	104,8	104,1	106,8	108,2	109,5	110,9	112,9	114,2
Bern	94,6	124,4	140,5	141,2	134,0	130,8	126,2	121,6	117,7	114,2	110,7
Luzern	102,3	99,6	99,9	95,4	88,4	85,3	82,6	79,6	78,1	78,6	78,7
Uri	95,2	86,1	90,3	90,0	86,4	86,0	85,2	84,5	85,4	86,5	87,4
Schwyz	120,2	108,7	101,4	90,9	88,4	88,9	88,8	88,7	89,0	90,7	92,3
Obwalden	97,6	88,3	82,3	83,7	81,7	82,4	82,6	82,7	83,1	83,9	84,4
Nidwalden	85,7	77,5	72,3	75,6	75,4	77,4	78,7	79,6	80,9	82,3	83,4
Glarus	101,1	91,5	85,3	82,3	82,1	84,2	85,6	86,6	87,9	89,4	90,6
Zug	86,9	91,0	96,4	96,7	93,5	93,5	93,1	92,6	92,7	93,1	93,3
Freiburg	100,0	103,4	108,4	107,9	103,7	101,1	98,3	95,9	94,4	93,4	92,3
Solothurn	102,9	93,1	103,9	103,4	99,4	98,9	100,3	101,4	102,8	104,5	105,8
Basel-Stadt	92,8	84,0	78,3	70,2	73,5	78,1	81,6	84,5	85,1	86,0	86,6
Basel-Landschaft	104,1	136,7	155,6	158,8	152,5	149,8	145,5	140,9	136,8	133,5	129,8
Schaffhausen	71,4	64,6	60,2	64,8	66,0	68,8	70,8	72,4	74,1	76,0	77,5
Appenzell A.Rh.	142,8	129,2	120,5	107,9	103,7	103,2	102,3	101,4	101,1	101,3	101,3
Appenzell I.Rh.	136,8	123,8	115,4	103,4	99,0	98,2	97,0	95,9	95,5	95,5	95,3
St. Gallen	94,6	124,4	140,5	141,7	134,8	131,5	127,2	122,5	118,5	115,3	112,0
Graubünden	129,7	117,4	116,4	104,3	104,1	107,2	108,8	110,4	112,0	113,9	115,7
Aargau	107,1	96,9	90,3	81,0	80,2	81,7	82,6	83,3	84,2	85,5	86,4
Thurgau	57,1	64,6	72,3	75,6	75,4	77,4	78,7	79,6	80,9	82,3	83,4
Tessin	94,0	94,2	98,4	99,4	96,7	98,2	98,7	99,2	100,5	101,8	102,8
Waadt	113,0	102,3	95,4	98,9	98,2	100,4	101,6	102,6	103,9	105,5	106,7
Wallis	74,4	67,3	62,7	56,2	57,0	59,1	60,6	61,8	61,8	62,0	62,1
Neuenburg	117,8	106,6	99,4	89,1	88,4	90,3	91,5	92,3	93,5	95,0	96,1
Genf	83,3	75,4	70,3	63,0	62,9	64,5	65,6	66,4	67,4	68,6	69,5
Jura	81,5	106,6	121,0	121,4	115,5	112,5	108,5	104,4	101,1	98,4	95,3
Schweiz Ø	100,0	100,0	100,0	100,0	100,0	100,0	100,0	100,0	100,0	100,0	100,0

Impôts sur les véhicules à moteur: charges en francs et indices particuliers

Voitures de tourisme et un type de motocycle

Voitures de tourisme									Motorrad Motocycle	51
Cylindrée (cm ³)									Cantons	
2600	2800	3000	3500	4000	4500	5000	5500	6000		50
CV-impôt ¹⁾									Cantons	
13,25	14,26	15,28	17,83	20,38	22,92	25,47	28,02	30,56		0,25
Poids total maximum autorisé en kg									Cantons	
1813	1861	1906	2007	2094	2171	2240	2303	2359		145
Impôts sur les véhicules à moteur en fr.									Cantons	
493	525	558	639	720	801	883	964	1.045		23
459	470	480	504	521	536	550	563	574	39	Berne
338	358	377	457	509	589	655	754	853	24	Lucerne
376	400	424	484	544	604	664	724	784	30	Uri
399	426	454	536	590	672	727	809	863	26	Schwyz
362	384	406	461	516	571	626	681	736	30	Unterwald-le-Haut
360	384	408	468	528	588	648	708	768	36	Unterwald-le-Bas
391	419	449	524	599	674	749	824	899	72	Glaris
399	422	445	503	560	618	675	733	790	40	Zoug
390	408	432	504	552	606	642	696	732	40	Fribourg
456	486	516	591	666	741	816	891	966	33	Soleure
372	395	418	487	533	602	648	717	794	31	Bâle-Ville
539	553	566	596	622	645	665	684	701	50	Bâle-Campagne
336	360	384	444	504	564	624	684	744	24	Schaffhouse
432	456	480	540	600	660	720	780	840	36	Appenzell Rh.-Ext.
406	428	450	516	560	626	670	736	802	41	Appenzell Rh.-Int.
463	475	485	509	528	544	558	571	583	39	Saint-Gall
499	533	566	666	733	833	900	1.000	1.100	36	Grisons
372	396	420	492	540	612	660	732	804	30	Argovie
360	384	408	480	528	600	648	720	792	30	Thurgovie
442	469	496	560	620	673	721	761	794	50	Tessin
460	490	520	595	670	745	820	895	970	45	Vaud
265	280	295	340	370	430	470	530	590	30	Valais
414	441	468	576	648	756	828	936	1.008	54	Neuchâtel
305	330	355	430	494	590	654	750	846	7	Genève
395	404	413	433	448	461	473	484	494	34	Jura
427	448	479	540	600	659	716	783	849	34	Suisse
Indices particuliers									Cantons	
115,3	117,2	116,6	118,4	119,9	121,6	123,3	123,2	123,0		68,2
107,4	104,9	100,3	93,4	86,8	81,4	76,8	71,9	67,6	115,6	Berne
79,1	79,9	78,8	84,7	84,8	89,4	91,5	96,3	100,4	71,1	Lucerne
88,0	89,3	88,6	89,7	90,6	91,7	92,7	92,5	92,3	88,9	Uri
93,4	95,1	94,8	99,3	98,3	102,0	101,5	103,4	101,6	77,1	Schwyz
84,7	85,7	84,8	85,4	85,9	86,7	87,4	87,0	86,6	88,9	Unterwald-le-Haut
84,2	85,7	85,2	86,7	87,9	89,3	90,5	90,5	90,4	106,7	Unterwald-le-Bas
91,5	93,5	93,8	97,1	99,8	102,3	104,6	105,3	105,8	213,4	Glaris
93,4	94,2	93,0	93,2	93,3	93,8	94,3	93,7	93,0	118,5	Zoug
91,2	91,1	90,2	93,4	91,9	92,0	89,7	88,9	86,2	118,5	Fribourg
106,7	108,5	107,8	109,5	110,9	112,5	113,9	113,8	113,7	97,8	Soleure
87,0	88,2	87,3	90,2	88,8	91,4	90,5	91,6	93,5	91,9	Bâle-Ville
126,1	123,4	118,2	110,4	103,6	97,9	92,9	87,4	82,5	148,2	Bâle-Campagne
78,6	80,3	80,2	82,3	83,9	85,6	87,1	87,4	87,6	71,1	Schaffhouse
101,1	101,8	100,3	100,0	99,9	100,2	100,5	99,7	98,9	106,7	Appenzell Rh.-Ext.
95,0	95,5	94,0	95,6	93,3	95,0	93,6	94,0	94,4	121,5	Appenzell Rh.-Int.
108,3	106,0	101,3	94,3	87,9	82,6	77,9	73,0	68,6	115,6	Saint-Gall
116,8	119,0	118,2	123,4	122,1	126,5	125,7	127,8	129,5	106,7	Grisons
87,0	88,4	87,7	91,2	89,9	92,9	92,2	93,5	94,7	88,9	Argovie
84,2	85,7	85,2	88,9	87,9	91,1	90,5	92,0	93,2	88,9	Thurgovie
103,4	104,7	103,6	103,8	103,3	102,2	100,7	97,2	93,5	148,2	Tessin
107,6	109,4	108,6	110,2	111,6	113,1	114,5	114,4	114,2	133,4	Vaud
62,0	62,5	61,6	63,0	61,6	65,3	65,6	67,7	69,5	88,9	Valais
96,9	98,4	97,8	106,7	107,9	114,8	115,6	119,6	118,7	160,0	Neuchâtel
71,4	73,7	74,2	79,7	82,3	89,6	91,3	95,8	99,6	20,7	Genève
92,4	90,2	86,3	80,2	74,6	70,0	66,1	61,8	58,2	100,8	Jura
100,0	100,0	100,0	100,0	100,0	100,0	100,0	100,0	100,0	100,0	Suisse

Motorfahrzeugsteuern: Belastungen in Franken und Einzelindizes
Lastwagen, Sattelschlepper und Anhänger

52 Kantone	Lastwagen						
	Maximal zulässiges Gesamtgewicht in kg						
	4500	5300	6500	7800	9400	11 000	13 500
	Maximal zulässige Nutzlast in kg						
	2500	2750	3200	3500	5250	6600	8500
	Hubraum (cm ³)						
	2383	4570	3782	6224	6128	5496	6595
	Steuer-PS / DIN-PS						
12,14 / 90	23,28 / 100	19,27 / 85	31,70 / 128	31,21 / 130	28,00 / 133	33,59 / 145	
Motorfahrzeugsteuern in Fr.							
Zürich	675	750	825	825	1.140	1.410	1.680
Bern	947	1.059	1.203	1.333	1.460	1.562	1.676
Luzern	505	600	660	660	912	1.128	1.344
Uri	505	803	741	1.092	1.131	1.098	1.315
Schwyz	473	557	641	641	977	1.229	1.481
Obwalden	473	706	669	894	1.025	1.067	1.271
Nidwalden	480	576	672	768	960	1.056	1.344
Glarus	540	625	710	710	1.050	1.305	1.560
Zug	700	780	900	1.030	1.190	1.350	1.600
Freiburg	720	720	900	900	1.320	1.410	1.590
Solothurn	605	715	825	825	1.265	1.463	1.595
Basel-Stadt	438	515	592	592	900	1.131	1.362
Basel-Landschaft	720	848	1.040	1.248	1.504	1.759	2.159
Schaffhausen	420	480	540	540	780	960	1.140
Appenzell A.Rh.	660	735	810	810	1.110	1.335	1.560
Appenzell I.Rh.	630	705	780	780	1.080	1.305	1.530
St. Gallen	982	1.106	1.268	1.419	1.572	1.699	1.849
Graubünden	578	662	788	924	1.092	1.260	1.523
Aargau	492	564	636	636	936	1.188	1.440
Thurgau	720	690	654	898	871	792	950
Tessin	729	799	694	994	1.008	1.029	1.113
Waadt	650	780	910	1.040	1.300	1.430	1.820
Wallis	280	500	420	680	660	600	720
Neuenburg	720	720	900	900	1.260	1.440	1.800
Genf	357	408	459	459	663	816	969
Jura	815	911	1.035	1.146	1.256	1.343	1.441
Schweiz Ø	659	765	834	923	1.142	1.309	1.523
Einzelindizes							
Zürich	102,4	98,0	99,0	89,4	99,8	107,7	110,3
Bern	143,7	138,4	144,3	144,5	127,9	119,3	110,1
Luzern	81,9	78,4	79,2	71,5	79,9	86,2	88,3
Uri	76,6	104,9	88,9	118,4	99,0	83,9	86,4
Schwyz	71,8	72,8	76,9	69,5	85,6	93,9	97,3
Obwalden	71,8	92,3	80,2	96,9	89,8	81,5	83,5
Nidwalden	72,8	75,3	80,6	83,2	84,1	80,7	88,3
Glarus	81,9	81,7	85,2	77,0	91,9	99,7	102,4
Zug	106,2	101,9	107,9	111,6	104,2	103,1	105,1
Freiburg	109,2	94,1	107,9	97,6	115,6	107,7	104,4
Solothurn	91,8	93,4	99,0	89,4	110,8	111,7	104,7
Basel-Stadt	66,5	67,3	71,0	64,2	78,8	86,4	89,4
Basel-Landschaft	109,2	110,8	124,7	135,3	131,7	134,4	141,8
Schaffhausen	63,7	62,7	64,8	58,5	68,3	73,3	74,9
Appenzell A.Rh.	100,1	96,1	97,2	87,8	97,2	102,0	102,4
Appenzell I.Rh.	95,6	92,1	93,6	84,5	94,6	99,7	100,5
St. Gallen	149,0	144,5	152,1	153,8	137,7	129,8	121,4
Graubünden	87,7	86,5	94,5	100,2	95,6	96,2	100,0
Aargau	74,6	73,7	76,3	68,9	82,0	90,7	94,6
Thurgau	56,1	86,3	66,4	97,3	76,3	60,5	62,4
Tessin	110,6	104,4	83,2	107,7	88,3	78,6	73,1
Waadt	98,6	101,9	109,1	112,7	113,8	109,2	119,5
Wallis	42,5	65,3	50,4	73,7	57,8	45,8	47,3
Neuenburg	109,2	94,1	107,9	97,6	110,3	110,0	118,2
Genf	54,2	53,3	55,1	49,8	58,1	62,3	63,6
Jura	123,7	119,1	124,1	124,2	110,0	102,6	94,6
Schweiz Ø	100,0	100,0	100,0	100,0	100,0	100,0	100,0

Impôts sur les véhicules à moteur: charges en francs et indices particuliers
Camions et un type de tracteur à sellette et de remorque

Camions							Sattelschlepper ¹⁾ Tracteur à sellette ¹⁾	Anhänger Remorque	52 Cantons
Poids total maximum autorisé en kg									
14 500	16 000	19 000	25 000	28 000	19 650	8 800			
Charge utile maximum autorisée en kg									
9 050	8 700	11 250	16 000	18 200	9 800	5 900			
Cylindrée (cm ³)									
10 456	11 967	11 413	12 000	14 620	6 595	-			
CV Impot / CV DIN									
53,26 / 204	60,95 / 360	58,13 / 280	61,12 / 330	74,46 / 330	33,59 / 145	-			
Impôts sur les véhicules à moteur en fr									
1.860	1.770	2.265	3.210	3.735	2.131	326	Zurich		
1.711	1.756	1.819	1.884	1.900	2.601	708	Berne		
1.488	1.416	1.812	2.568	2.988	2.124	360	Lucerne		
1.817	2.048	2.090	2.354	2.780	1.536	390	Uri		
1.649	1.565	1.985	2.741	3.161	1.619	372	Schwyz		
1.692	1.792	1.922	2.282	2.700	1.376	415	Unterwald-le-Haut		
1.440	1.536	1.824	2.400	2.688	1.920	408	Unterwald-le-Bas		
1.730	1.645	2.070	2.835	3.260	2.161	400	Glaris		
1.700	1.830	2.070	2.550	2.790	1.830	565	Zoug		
1.680	1.590	1.860	2.310	2.490	1.752	612	Fribourg		
1.683	1.639	1.859	2.255	2.475	1.100	561	Soleure		
1.516	1.439	1.824	2.517	2.902	1.470	360	Bâle-Ville		
2.319	2.559	3.039	3.999	4.479	3.143	672	Bâle-Campagne		
1.260	1.200	1.536	2.184	2.544	1.320	270	Schaffhouse		
1.710	1.635	2.010	2.685	3.060	1.860	288	Appenzell Rh.-Ext.		
1.680	1.605	1.980	2.655	3.030	1.755	580	Appenzell Rh.-Int.		
1.898	1.959	2.052	2.158	2.188	2.892	759	Saint-Gall		
1.628	1.785	2.022	2.496	2.733	1.607	472	Grisons		
1.608	1.524	1.944	2.700	3.120	2.055	270	Argovie		
1.452	1.637	1.584	1.663	2.006	1.300	350	Thurgovie		
1.525	2.615	2.056	2.406	2.406	1.213	100	Tessin		
1.950	2.080	2.470	3.250	3.640	2.500	420	Vaud		
1.100	1.260	1.200	1.260	1.520	920	300	Valais		
1.980	1.800	2.340	3.060	3.600	1.656	696	Neuchâtel		
1.071	1.020	1.275	1.400	1.400	913	456	Genève		
1.472	1.510	1.564	1.620	1.634	2.236	609	Jura		
1.672	1.739	1.979	2.435	2.776	1.989	472	Suisse		
Indices particuliers									
111,2	101,8	114,4	131,8	134,5	107,2	69,1	Zurich		
102,3	101,0	91,9	77,4	68,4	130,8	150,0	Berne		
89,0	81,4	91,5	105,5	107,6	106,8	76,3	Lucerne		
108,7	117,8	105,6	96,7	100,1	77,2	82,6	Uri		
98,6	90,0	100,3	112,6	113,9	81,4	78,8	Schwyz		
101,2	103,1	97,1	93,7	97,3	69,2	87,9	Unterwald-le-Haut		
86,1	88,4	92,2	98,6	96,8	96,6	86,5	Unterwald-le-Bas		
103,5	94,6	104,6	116,4	117,4	108,7	84,8	Glaris		
101,7	105,3	104,6	104,7	100,5	92,0	119,7	Zoug		
100,5	91,5	94,0	94,9	89,7	88,1	129,7	Fribourg		
100,6	94,3	93,9	92,6	89,2	55,3	118,9	Soleure		
90,7	82,8	92,2	103,4	104,5	73,9	76,3	Bâle-Ville		
138,7	147,2	153,5	164,3	161,3	158,1	142,4	Bâle-Campagne		
75,4	69,0	77,6	89,7	91,6	66,4	57,2	Schaffhouse		
102,3	94,0	101,6	110,3	110,2	93,5	61,0	Appenzell Rh.-Ext.		
100,5	92,3	100,0	109,1	109,1	88,3	122,9	Appenzell Rh.-Int.		
113,5	112,7	103,7	88,6	78,8	145,4	160,8	Saint-Gall		
97,4	102,7	102,2	102,5	98,4	80,8	100,0	Grisons		
96,2	87,7	98,2	110,9	112,4	103,3	57,2	Argovie		
86,8	94,2	80,0	68,3	72,3	65,4	74,2	Thurgovie		
91,2	150,4	103,9	98,8	86,7	61,0	21,2	Tessin		
116,6	119,6	124,8	133,5	131,1	125,7	89,0	Vaud		
65,8	72,5	60,6	51,8	54,8	46,3	63,6	Valais		
118,4	103,5	118,2	125,7	129,7	83,3	147,5	Neuchâtel		
64,0	58,7	64,4	57,5	50,4	45,9	96,6	Genève		
88,0	86,9	79,0	66,5	58,9	112,4	129,1	Jura		
100,0	100,0	100,0	100,0	100,0	100,0	100,0	Suisse		

1) Diese Angaben beziehen sich auf die Kombination. Der Schlepper hat ein maximal zulässiges Gesamtgewicht von 16 000 kg und eine maximale Nutzlast von 10 720 kg. Für den Auflieger ergibt sich ein maximal zulässiges Gesamtgewicht von 13 850 kg und eine maximal zulässige Nutzlast von 9 800 kg. Der Sattelruck beträgt 5 800 kg. Ces données se rapportent au véhicule combiné. Pour le tracteur le poids total maximum autorisé est de 16 000 kg et la charge utile maximum de 10 720 kg. Pour la semi-remorque le poids total maximum autorisé s'établit ainsi à 13 850 kg et la charge utile maximum à 9 800 kg. La pression sur la sellette est de 5 800 kg.

Totalindex der Motorfahrzeugsteuern / Indice total des impôts sur les véhicules à moteur

Personenwagen, Motorräder, Lastwagen, Sattelschlepper und Anhänger

Voitures de tourisme, motocycles, camions, tracteurs à sellette et remorques

53 Kantone Cantons	Index der ... / Indice des ...					Totalindex der Motorfahrzeug- steuern Indice total des impôts sur les véhicules à moteur
	Personenwagen- steuern Impôts sur les voi- tures de tourisme	Motorrad- steuern Impôts sur les motocycles	Lastwagen- steuern Impôts sur les camions	Sattelschlepper- steuern Impôts sur les tracteurs à sellette	Anhänger- steuern Impôts sur les remorques	
Zürich	109,9	68,2	112,8	107,2	69,1	109,0
Bern	122,6	115,6	100,6	130,8	150,0	121,9
Luzern	82,7	71,1	90,0	106,8	76,3	83,3
Uri	86,0	88,9	104,0	77,2	82,6	87,8
Schwyz	90,1	77,1	97,5	81,4	78,8	90,3
Obwalden	83,0	88,9	96,6	69,2	87,9	84,7
Nidwalden	79,6	106,7	88,4	96,6	86,5	81,4
Glarus	86,7	213,4	101,4	108,7	84,8	96,3
Zug	93,2	118,5	103,1	92,0	119,7	95,3
Fribourg	98,2	118,5	96,6	88,1	129,7	99,6
Solothurn	102,0	97,8	96,5	55,3	118,9	101,6
Basel-Stadt	82,3	91,9	88,2	73,9	76,3	82,8
Basel-Landschaft	140,0	148,2	144,7	158,1	142,4	141,0
Schaffhausen	72,0	71,1	75,5	66,4	57,2	71,9
Appenzell A.Rh.	102,5	106,7	100,7	93,5	61,0	101,9
Appenzell I.Rh.	97,1	121,5	98,6	88,3	122,9	99,1
St. Gallen	122,4	115,6	110,8	145,4	160,8	122,8
Graubünden	110,5	106,7	98,3	80,8	100,0	108,8
Aargau	83,7	88,9	95,8	103,3	57,2	85,0
Thurgau	79,6	88,9	81,4	65,4	74,2	79,8
Ticino	99,4	148,2	101,7	61,0	21,2	100,6
Vaud	102,4	133,4	120,0	125,7	89,0	104,7
Valais	60,4	88,9	61,8	46,3	63,6	61,4
Neuchâtel	92,3	160,0	115,4	83,3	147,5	99,1
Genève	67,2	20,7	58,6	45,9	96,6	66,9
Jura	106,7	100,8	81,1	112,4	129,1	105,8
Schweiz/Suisse	100,0	100,0	100,0	100,0	100,0	100,0

IV

Gesamtindex der Steuerbelastung

Indice global de la charge fiscale

Gesamtindex der Steuerbelastung

Index der Einkommensbelastung insgesamt der natürlichen Personen ohne Berücksichtigung teuerungsbedingter Veränderungen des Einkommens

Indice global de la charge grevant le revenu des personnes physiques sans tenir compte des modifications du revenu causées par le renchérissement

Erläuterungen

Der Zusammenzug der einzelnen Indizes zu einem Gesamtindex der Steuerbelastung erfolgt aufgrund kantonsspezifischer Zusammenzugsgewichte. Für die Berechnung der Gewichte sind die Steuereinnahmen der Kantone und Gemeinden gemäss Publikation «Öffentliche Finanzen der Schweiz» massgebend.

Explications

La concentration des différents indices en vue d'obtenir un indice global de la charge fiscale s'effectue à l'aide des coefficients de pondération propres à chaque canton. Pour le calcul des coefficients de pondération les recettes fiscales des cantons et des communes tirées de la publication «Finances publiques en Suisse» sont déterminantes.

54 Kantone Cantons	Totalindex der Einkommens- und Vermögensbelastung der natürlichen Personen ¹⁾ Indice total de la charge grevant le revenu et la fortune des personnes physiques ¹⁾	Totalindex der Reingewinn- und Kapitalbelastung der Aktiengesellschaften ²⁾ Indice total de la charge grevant le bénéfice net et le capital des sociétés anonymes ²⁾	Totalindex der Motorfahrzeugsteuern ³⁾ Indice total des impôts sur les véhicules à moteur ³⁾	Gesamtindex der Steuerbelastung Indice global de la charge fiscale
Zurich	76,9	104,1	109,0	83,5
Bern	118,2	94,3	121,9	116,3
Luzern	129,4	106,6	83,3	125,6
Uri	131,0	118,1	87,8	128,2
Schwyz	77,7	89,1	90,3	79,8
Obwalden	120,7	96,3	84,7	116,4
Nidwalden	83,0	88,5	81,4	83,8
Glarus	123,3	134,3	96,3	123,9
Zug	56,1	56,8	95,3	57,7
Fribourg	122,7	99,7	99,6	119,4
Solothurn	100,0	103,9	101,6	100,5
Basel-Stadt	92,9	112,7	82,8	97,8
Basel-Landschaft	98,3	115,6	141,0	102,1
Schaffhausen	105,4	98,3	71,9	103,4
Appenzell A.Rh.	96,3	104,3	101,9	97,5
Appenzell I.Rh.	121,0	106,4	99,1	118,2
St. Gallen	87,8	100,0	122,8	91,5
Graubünden	94,5	144,6	108,8	105,9
Aargau	100,7	118,3	85,0	102,8
Thurgau	87,4	95,6	79,8	88,0
Ticino	97,2	126,5	100,6	104,3
Vaud	112,8	103,3	104,7	111,3
Valais	154,1	112,8	61,4	146,0
Neuchâtel	112,6	144,2	99,1	116,2
Genève	101,2	108,0	66,9	102,0
Jura	127,3	99,7	105,8	124,0
Schweiz/Suisse	100,0	100,0	100,0	100,0

1) Vgl. Seite 59

2) Vgl. Seite 74

3) Vgl. Seite 94

1) Voir page 59

2) Voir page 74

3) Voir page 94

Indice global de la charge fiscale

Index der Einkommensbelastung insgesamt der natürlichen Personen mit Berücksichtigung teuerungsbedingter Veränderungen des Einkommens

Indice global de la charge grevant le revenu des personnes physiques en tenant compte des modifications du revenu causées par le renchérissement

Erläuterungen

Der Zusammenzug der einzelnen Indizes zu einem Gesamtindex der Steuerbelastung erfolgt aufgrund kantonsspezifischer Zusammenzugsgewichte. Für die Berechnung der Gewichte sind die Steuereinnahmen der Kantone und Gemeinden gemäss Publikation «Öffentliche Finanzen der Schweiz» massgebend.

Explications

La concentration des différents indices en vue d'obtenir un indice global de la charge fiscale s'effectue à l'aide des coefficients de pondération propres à chaque canton. Pour le calcul des coefficients de pondération les recettes fiscales des cantons et des communes tirées de la publication «Finances publiques en Suisse» sont déterminantes.

55 Kantone Cantons	Totalindex der Einkommens- und Vermögensbelastung der natürlichen Personen ¹⁾ Indice total de la charge grevant le revenu et la fortune des personnes physiques ¹⁾	Totalindex der Reingewinn und Kapitalbelastung der Aktiengesellschaften ²⁾ Indice total de la charge grevant le bénéfice net et le capital des sociétés anonymes ²⁾	Totalindex der Motorfahrzeugsteuern ³⁾ Indice total des impôts sur les véhicules à moteur ³⁾	Gesamtindex der Steuerbelastung Indice global de la charge fiscale
Zürich	78,6	104,1	109,0	84,8
Bern	115,3	94,3	121,9	113,8
Luzern	126,3	106,6	83,3	122,9
Uri	127,9	118,1	87,8	125,5
Schwyz	75,9	89,1	90,3	78,4
Obwalden	117,9	96,3	84,7	114,0
Nidwalden	81,0	88,5	81,4	82,2
Glarus	121,1	134,3	96,3	122,1
Zug	54,8	56,8	95,3	56,9
Fribourg	119,9	99,7	99,6	117,0
Solothurn	108,6	103,9	101,6	107,8
Basel-Stadt	99,5	112,7	82,8	102,6
Basel-Landschaft	95,8	115,6	141,0	100,0
Schaffhausen	102,8	98,3	71,9	101,2
Appenzell A.Rh.	94,2	104,3	101,9	95,7
Appenzell I.Rh.	118,5	106,4	99,1	116,1
St. Gallen	85,9	100,0	122,8	90,0
Graubünden	92,4	144,6	108,8	104,4
Aargau	98,1	118,3	85,0	100,7
Thurgau	85,4	95,6	79,8	86,3
Ticino	94,8	126,5	100,6	102,5
Vaud	110,1	103,3	104,7	109,0
Valais	150,5	112,8	61,4	143,0
Neuchâtel	121,2	144,2	99,1	123,4
Genève	108,7	108,0	66,9	108,0
Jura	140,0	99,7	105,8	135,1
Schweiz/Suisse	100,0	100,0	100,0	100,0

¹⁾ Vgl. Seite 60
²⁾ Vgl. Seite 74
³⁾ Vgl. Seite 94

¹⁾ Voir page 60
²⁾ Voir page 74
³⁾ Voir page 94