Schweizerische Eidgenossenschaft
Confédération suisse
Confederazione Svizzera
Confederaziun svizra

Dipartimento federale delle finanze DFF
Amministrazione federale delle contribuzioni AFC

Organigramme AFC

Stato: 1.4.2026

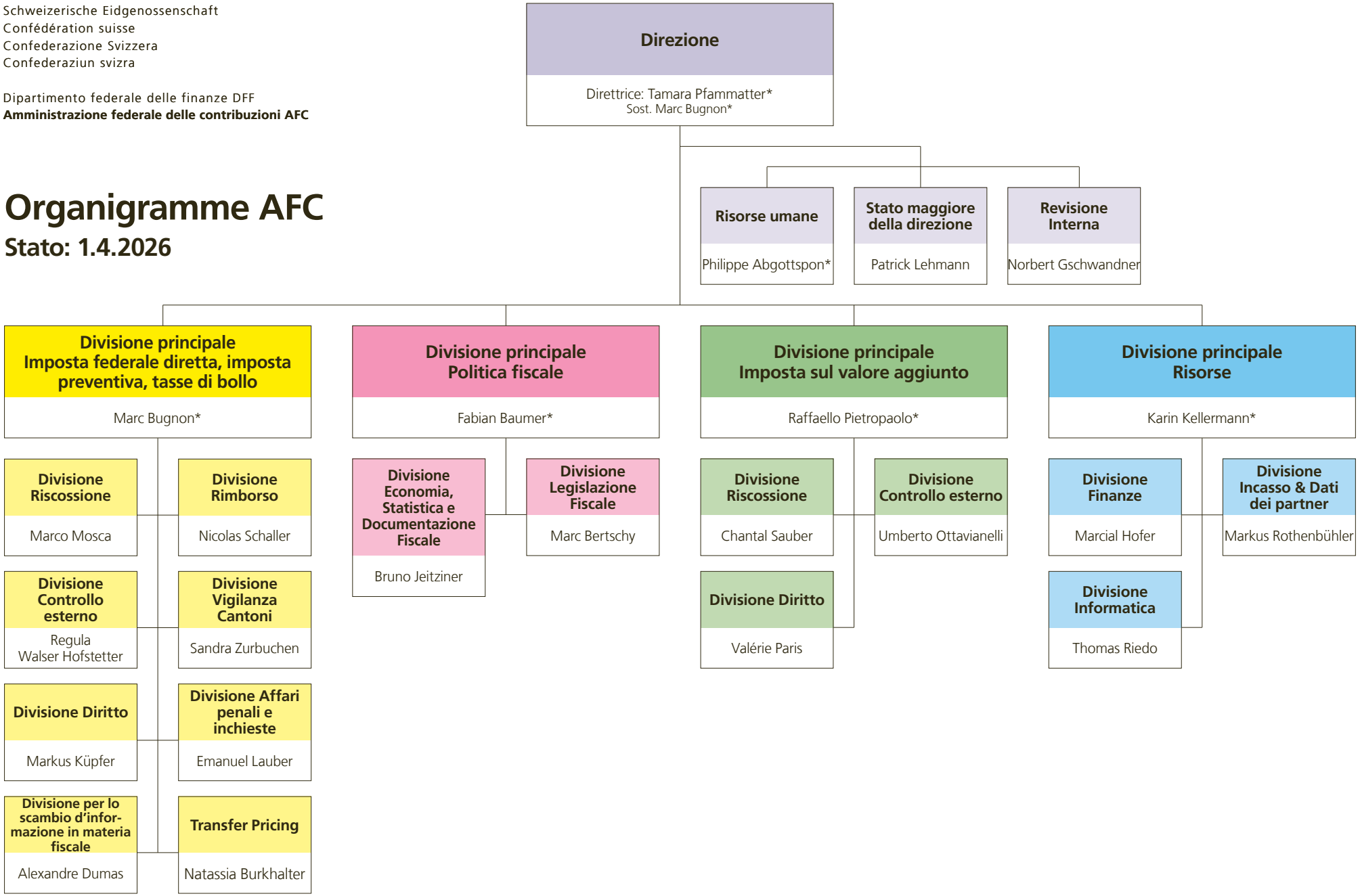

*Direzione